PAZARTESİ
28 MART 1932
7 nci sene, No. 2202
NUSHASI 5 KURUŞTUR

Milliyet

Sahip ve Başmuharriri
Siirt Meb'usu MAHMUT
Umumî Neşriyat ve Yazı Müdürü
ETEM İZZET

İSTANBUL BÜYÜKŞEHİR BELEDİYESİ ATATÜRK KİTAPHANESİ

1- Memur kadroları tenkis edilmiyecek
2- Is Bankası heyeti umumiyesi toplandı

Gazi'nin Eseri

Sekiz sene kadar evvel, Ankarada mütevazı bir binanın küçük bir odasında müstakbel Türk nesillerinin, ismini telâffuz ederken gurur duyacağı bir milli müessesenin ilk temel taşı atılmıştı. Dün de o günden beri umum müdürlüğünü yapan Celâl Bey gazetemize yaptığı beyanatta dedi ki:

— Nizamî ihtiyatımızın yekûnu 2,400,000 liraya baliğ olmuştur. 1931 senesi aktif plânçomuz 75,278,239 liradır. Umum mevduat hesaplarımız 39,306,277 rakamını göstermektedir. Sene başındaki nakti mevcudumuz da 9,693,902 idi.

Rakamların bu belâğati karşısında İş Bankasının sekiz sene gibi kısa bir zaman zarfındaki muvaffakıyetini takdir etmek müşkül değildir. Ve bankanın doğduğu tarihi, o tarih teki hâleti ruhiyeyi ve milli kabiliyet ve tekniğe olan itimatsızlığı hâtıra getirirsek, bu milli âbidenin muvaffakıyetini daha iyi anlarız.

Bugün bir sureti gazetemizde çıkan plânçonun tetkikinden ve raporun da mütaleasından bankayı idare edenlerin takip ettikleri sistem ve hattı hareketleri anlamak mümkündür. Bir dereceye kadar bize muvaffakıyet sırrını da gösteren bu faaliyet politikasındaki belli başlı esas, daima ihtiyatlı bulunmak, dünya buhranının bütün cereyanlarını takip ederek ona göre tedbir almak ve buhranın icaplarına uymaktır.

İş Bankası spekülâsiyon mahiyetinde olan her nevi borsa oyunlarına girşmemeği esaslı bir umde telâkki etmiştir. Banka mevcudiyetini mukadderatını Türk parasına bağladığı için ecnebi dövizlerinin kıymeti değişmekle zarar etmemiştir. Meselâ İngiliz lirasının sukutundan bir santim bile zarar görmemiştir.

İş Bankasının en iyi bir politikası da ihtiyat akçesine çok ehemmiyet vermesidir. Nizamî ihtiyat parası, sermayesinin rısfını bulmuştur. Fevkalâde ve hususî ihtiyatlar da ayrıdır. Bunun da mühim yekûnlara baliğ olduğu görülüyor. Banka, ihtiyat parasını önümüzdeki üç dört sene içinde sermayesi mikdarına çıkarmayı bir gaye edinmiştir. Bugünkü faaliyet cereyanlarına bakılırsa, bu gayenin tahakkuku pek kolay olacak demektir.

Meclisi idare raporundan ve müdiri umumîsinin de dünkü beyanatından anlşılıyor ki, İş Bankası hem bir taraftan tasarrufa riayet ediyor, masarifi umumiyeyi her fırsattan istifade ile indiriyor, hem de buna mukabil faaliyetini azaltmıyor.

Bankanın milli sanayi sahasındaki muvaffakıyeti de şayanı dikkattir. Bu sahadaki faaliyetinin mahiyet ve şümulünü muhterem karilerimiz bu günkü gazetemizin ayrı bir sütunun da okuyacaklardır. Denilebilir ki, banka her giriştiği sanayi işinde muvaffak olmuştur. Bunun sebebi, ne bir tesadüftür, ne bir tali eseridir, ne de resmî ve gayriresmî hususî himayelere malik olmasıdır. Muvaffakıyetinin bütün sırrı, her işi tetkik, teknik, ihtisas ve fikri takip yolunda yürütmesidir.

Banka faaliyet sahasını yalnız muayyen büyük piyasa merkezlerine teşmil etmiş değildir. Geçen sene zarfında açılan 15 şube de dahil olduğu halde bugün kırk üçe baliğ olan şubelerle memleketin her tarafında kredi teminine muvaffak olmuştur. Bunun, kredi temini faydasından başka, Anadolunun en uzak yerlerinde münevver memur ve genç lerin çalıştırılması yolunda bir de mânevî ve içtimaî faydası olduğu âşikârdır.

Bankanın hariçte şubeler açmak ve Limited şirketi teşkil etmekle haricî ticarete karşı olan alâkası bilhassa dikkate şayandır. Hamburg ve İskenderiyede şubeler açılmak üzeredir. Bunu başka şubelerin de takip edeceği anlaşılmaktadır.

Bankanın bu şuurlu ve samimî faaliyetinin mükâfatsız kalmadığı görünmektedir. Bu millî müessesenin en büyük mükâfatı, kazancı veyahut yaptığı kâr değil, belki halkın emniyet ve itimadıdır. Ve bu itimadın derecesi, halkın mevduat yekûnundan da okunabilir. Tasarruf hesaplarının artması da gösteriyor ki, halkın bankaya olan itimadile beraber, bankanın da halkı tasarrufa alıştırmak hususundaki terbiyevî faaliyeti pek büyüktür.

Hülâsa İş Bankasının mahiyetinde memlekete sıkı bir merbutiyet vardır. Başta onu kuran Büyük Gazi olduğu halde memleketin en büyükleri onun inkişafile alâkadardırlar. Binaenaleyh bankanın muvaffak olması hepimiz için, bütün Türkiye için bir izzeti nefis meselesi olmuştu. Bu noktada bizi sukutu hayale uğratmayan ve her sene yeni muvaffakıyetlerle bu eseri tetviç eden müessislerine ve müdürlerine hepimizin bir şükran borcu vardır.

Gazi, bankanın İstanbul şubesini ziyaret ettiği zaman, gördüğü mükemmeliyet ve intizamdan dolayı duydukları memnuniyeti, müessesenin kendi eseri olduğunu söylemekle ifade buyurmuşlardı. Evet cidden Gazinin eseridir. Öyle büyük şefin böyle güzel bir eseri...

Ahmet ŞÜKRÜ

Cümhuriyet Türkiyesinin en feyizli sây müessesesi: İş Bankası..

Bankanın heyeti umumiyesi Ankarada toplandı

Bu müessesemiz bir senelik vatanşümul mesaisile memleket iktısadiyat ve iş âlemine birçok yenilikler ve bilhakkın iftihar edilebilecek feyizler getirmiştir

Temettüün tevziine 10 nisanda başlanacak

İş Bankasının kımyetli ve muvaffak umumî müdürü İzmir meb'usu Mahmut Celâl Bey

ANKARA, 27 (Telefonla) — İş Bankası hissedarlar heyeti umumiyesi saat on beşte meclisi idare reisi Mahmut Beyin riyasetinde toplanmıştır. Meclisi idare raporu banka umumî kâtibi Hâmit Bey tarafından okunduktan sonra ruznamedeki mevaddın müzakeresine geçilmiştir. İçtimada Maliye vekili Abdülhalik ve Maliye müsteşarı Ali Rıza Beyler hazır bulunmuşlardır. Temettüün tevziine 10 nisandan itibaren başlanacaktır.

Meclisi idare azalarının hakkı huzuru

ANKARA 27 (Telefonla) — Bugünkü İş Bankası heyeti umumiye içtimaından evvel bazı hissedarlar İş Bankası Meclisi idare reisi ve azasının hakkı huzurlarını arttırmak yolunda bir teklif ortaya atmışlardır. Bu teklifte ısrar edenler olmuştur.

Banka meclisi idare reisi ve Siirt meb'usu Mahmut Bey mesai bürosunda..

Bu ısrarlara rağmen böyle bir teklifin heyeti umumiyeye arzına banka

[*Devamı beşinci sahifede*]

Meclisi idare raporunun metni..

Heyeti umumiyeye verilen hesap meşkûr bir faaliyetin canlı ifadesidir

Dün Ankara'da bankanın heyeti umumiye içtimaında okunan rapor aynen şudur:

Muhterem Efendiler,

Bugün Bankamızın sekizinci mesai senesinin muamelât ve netayicine dair raporumuzu tasvip için nazarı tetkikinize arzediyoruz.

Dünya buhranı karşısında bankalar

Geçen seneki raporumuzda dünyada hüküm süren iktısadî buhran üzerinde tevakkuf ederek bunun memleketimizde yaptığı tesirlere temas etmiştik. Buhran, 1931 senesi zarfında şümulî dairesini genişletmiş, malî sahada ve nakit piyasalarında da şiddetli tesirlerini göstermiştir. Beynelmilel muamelât mukavelât ve münasebatta mikyas olarak kabul edilen dövizlerin bir kısmı bu sarsıntıların tesiri altında altın esasından ayrılmak ve dolayısile kıymetlerini muhafaza edememek vaziyetine düşmüştür. Dünya buhranının malî sahada vukua getirdiği sarsıntılara Avrupa ve Amerikanın bazı bankaları dayanamıyarak yıkıldılar.

İş Bankasının vaziyeti

Acaba bu bankalar böylece müşkülâta uğrarken Türkiye İş Bankası buhranın icabatına nasıl tevafuk ve tetabuk edebildi, ve elimizdeki bilânçonun arzettiği müsbet neticeyi nasıl elde etti?

İlk bakışta, şiddetli sarsıntılara maruz kalan bu bankaların uğradıkları zararlardan Millî Bankalarımızın müteessir olmayışları gayri tabiî görülebilir. Halbuki vaziyet, Realist bir gözle tetkik ve bir taraftan bu bankaların ve diğer taraftan da Millî Bankalarımızın faaliyet mevzuları mukayese edildiği zaman, böyle bir hüküm ve mütalea asla varit olamaz. Filhakika yıkıldıklarına şahit olduğumuz Avrupa ve Amerika Bankalarının felâketlerinde birinci derecede âmil, Esham ve Tahvilât üzerine yaptıkları geniş ve bazan da Spekülâtif muameleleridir.

Büyük sanayi memleketlerinde teessüs eden mühim sanayi gurupları, son senelerde tekâmül münhanisinin en yüksek noktasına varmış, temerküz şekilleri en gayri tabiî mikyaslara kadar genişlemişti. Buhranın gelip çatmasile bu gurupların aksiyonları mühim bir nisbette sukut etmiştir. Borsalarda kıymetlerinin % 50 - 60 ve hattâ daha fazlasını pek kısa bir zaman içinde kaybeden aksiyonlar, bankaların esham ve tahvilât cüzdanlarının kıymetini de ayni suret ve nisbetlerde düşürmüştür.

Bundan başka bankalar, vaziyetleri sarsı-

[Devamı dördüncü sahifede]

Kömür, şeker, ipek, yün..

Banka yalnız bankacılıkla değil, bu mühim sanayi işlerile de meşguldür

İş Bankası yalnız bankacılık sahasında çalışmıyor. Eğer öyle yapsa idi, bu müessesemiz, memlekete vereceği azamî faydayı temin edemiyecekti. Şimdi buhran dolayısile iş hacmi azalmıştır. Bunun tabiî neticesi olarak banka muamelâtı da azalmıştır. Onun için banka; iş sahasındaki faaliyetini tezyit etmiştir. Bu, yalnız bankanın kâr etmek mülâhazasile değil, bugünkü memleket ihtiyacı da böyle bir istikamette yürümeği emrediyor.

Esasen hükûmetin mühim bir kararı var: Bu memlekette, memleketin muhtaç olduğu iktısadî programımız malûmdur:

"Hariçten mümkün mertebe az mal getirtmek,, bu mecburiyet; ticarî müvazenemizin temini için lâzımdır.

Gümrüklere menfî tesiri olmak itibarile bütçenin varidat faslını azaltırsa bile, müvazeneyi tutmak noktasından ehemmiyeti büyük tür. Hükûmet, Türk parasını tutmak ve korumak noktasında çok musir ve arzulu olduğu için, bunun icabettirdiği her tedbire müracaat etmektedir.

İş Bankası öteden beri birçok sanayi işlerile alâkadardır. Bazılarını bizzat kendisi idare eder. Bazılarını, yalnız finanse etmek suretile yürütür. Bazılarını da kısmen sermaye koymak suretile idaresine iştirak eder. Bunların belli başlılarını sayıyoruz:

Kömür işleri

Türkiye'nin en geniş kömür havzası Karadenizdedir, Ereğli civarındadır. Yakın senelere kadar burada yalnız ecnebi şirketleri çalışırlardı. Bugün de en büyük tesisat, ve bina enaleyh en çok istihsalât ecnebilerindir. Buradaki ecnebi şirketler, vaktile aldıkları imtiyaz hakkına istinat etmektedirler.

Bu havzada mühim bir Türk müessesesi yerleşememişti. Bazı hususî ocak âmilleri Türk vatandaşlar; teknik ve esaslı bir teşkilâta tâbi olmadıkları için, hele bir türlü bir ara ya gelip birleşemedikleri için büyük bir fayda temin edemediler. Ecnebi şirketlerinin rekabeti karşısında ayakta duramadılar. Bu; millî servet ve millî haysiyet namına acıklı bir netice idi.

İş Bankası; bundan beş altı sene evvel havzanın kömür işlerile alâkadar oldu. Müteferrik ellerde bulunan ve sönmeğe mahkûm olan ocakları satın aldı. Bütün hisseleri bankaya ait olmak üzere bir milyon liralık bir

[Devamı beşinci sahifede]

1000 Memur!

Inhisarlarda tasfiye nasıl olacak?

Vekil tatbikata nezaret için İstanbula geliyor

Inhisar memurlarına ait tazminat kanununun bugünlerde tebliğine intizar edilmektedir. Maamafih, tazminat mukabilinde açıkta kalacak memurların sicilleri tetkik ve listeleri şimdiden tanzim edilmektedir. Nisan bidayetinden itibaren tasfiye tatbikatına başlanacaktır. Bu işe nezaret etmek üzere Gümrük ve Inhisarlar vekili Rana Beyin bugünlerde Ankaradan gelmesi beklenmektedir. Haziranda inhisarların tevhidinde açıkta memur kalmaması veya hiç olmazsa pek az kalması temine çalışılacaktır. Diğer taraftan tasfiye münasebetlie bin kadar memurun çıkarılacağı yazılmıştı. Mevsuk bir membadan mütemmim olarak aldığımız malûmata göre bu bin memur hemen birden çıkarılacak değildir. Kanun mucibince ve kanunun tayin ettiği şekilde liyakati ögrülmeyen memurlar hakkında tetkikat yapılarak bu gibilerin vazifelerine nihayet verilerek icap eden tazminat ita olunacak ve idare ile alâkaları kesilecektir. Tasfiye bu suretle ve lüzum görüldükçe yapılacaktır. Vazifesini bihakkin ifa eden memurların işlerinden emin olmaları ve bu cihetten endişe

Bugünlerde İstanbula gelmesi beklenen İnhisarlar Vekili Ali Rana Bey

etmemeleri bir emri tabiî addedilmektedir.

Rana Bey geliyor mu?

ANKAA, 26 — İnhisarlar Vekili Rana eyin bugünlerde inhisarlardaki tasfiye tatbikatına nezaret için İstanbula gideceği anlaşılıyor.

Gazi Hz. nin telgrafı

ATİNA, 26 — Yunan millî bayramı münasebetile Gazi Hazretlerinden, M. Zaimise hararetli bir tebrik telgrafı gelmiş, efkârı umumiye üzerinde gayet iyi tesirler uyandırmıştır.

Inhisarlarda Vaziyet

Müsteşar Adil B.in beyanatı

Hükûmetin yeni Kararnamesi

Son haberlerimizde okuyunuz..

Varidat bütçesi ve hükûmetin tedbirleri

Memurlardan yüzde 5 tekaüdiye kesilmesi tekarrür etmiş gibidir

Müfettişlerin yevmiyelerinde tenzilât

ANKARA, 27 (Telefonla) — Heyeti vekile bugün de öğleden sonra geç vakte kadar devam eden bir içtima aktetti. Bu içtimada 932 masraf bütçeleri müzakere edilmiştir.

Öğrendiğime göre hükûmet 932 varidat bütçesini 160 milyon üzerinden bağlarken bugün mer'i bulunan bazı varidat kanunlarının tadilini de istihdaf etmiştir. Ezcümle buhran vergisindeki istisnaların kaldırılması için kuvvetli bir cereyan mevcuttur.

Teşviki sanayi kanunu ile bahşedilmiş bazı muafiyetler ilga olunacağı gibi, bina iratları vergisi ve arazi vergisi kanunları da tadil olunarak vergi nisbetleri arttırılacaktır.

Memurlardan tekaüdiye kesilmesi esas itibarile tekarrür etmiştir. Ancak bu hissenin maaşın heyeti umumiyesinden yüzde beş ve yahut ta maaşı aslilerden yüzde on beş kesmek suretlerinden hangisinin tercih edileceği malûm değildir.

Maaşların umumundan yüzde beş kesilmesi fikri daha hâkimdir. Bu suretle 3 milyon bir varidat temin edilmiş olacaktır.

Bundan başka bilûmum vekâletler müfettişlerinin aldıkları yevmiyelerde tenzilât yapılması ve müfettişler için mıntaka usulünün tatbiki mukarrerdir. Müfettişler mıntakalara taksim edilecekler ve mıntakalarda vazifelerine devam ettikçe yevmiye almıyacaklardır. Memur kadrolarında tenkisten ziyade münhallere memur tayin etmemek suretile gayeye sistematik bir surette ve bir hac senede varılmak esası tercih olunmaktadır.

Hususî mektepler de ticarethane midir?

Hastanelerin ticaret evi telâkki edildiği elde bir!..

Ticaret odası vaziyeti nasıl müdafaa ediyor?

İstanbul Ticaret odasının odalar kanununun 3üncü maddesine istinaden sıhhat, şifa ve âfiyet gibi isimlerle açılmış bulunan hususî ticaret evlerinden odaya kayıt ücreti istemekte olduğu malûmdur. Etıbba odasma müracaatla bu hususta şikâyetlerini bildiren hususî tedavihaneler sahiplerinden biri, kendisile görüşen bir muharririmize demiştir ki:

" — Nasıl olur, doktorluk ticaret midir? Biz, müesseselerimizi ticaret kasdile almıyoruz; öyle ise hususî mektepler de ticarethane olmak gerektir. Noterler de yaptıkları işlerden ücret alıyorlar ve para kazanıyorlar. Onlar da tüccardır, bunu genişleterek bütün kazanç vergisi verenler madem ki kazanıyorlar, o hal de tüccar demek olmazlar mı?"

Bu doktorun ortaya attığı fikri şayanı dikkat bularak Ticaret odası mahafilile temasta bulunduk. Salâhiyettar bir zat: "Notelre tüccar değildir, tayin edilirler" dedi. Her kazanç verenin tüccar olmayacağını da söyledileri. Hususî mekteplere gelince, odanın henüz bu işi resmen tetkike vaz'ıyet etmemiş olduğu cevabını aldık. Bununla beraber, oda mahafilin de hususî mekteplerle hususî tedavihaneler arasında, odalar kanununun 3 üncü maddesine nazaran hiç bir fark görülmemektedir. Alâkadar bir zat demiştir ki:

" — Madde sarihtir. Sıfatı ticariyeyi haiz olan ve müessesei ticariyesi bulunan her şahıs, doktor olsun, mektep müdür veya müessisi olsun Ticaret odasına kaydolunmaya kanunen mecbur vaziyettedirler. Oda, şimdi, hususî tedavihaneler için kat'î kararını vermiştir. Hususî mektepler için ise henüz bir karar yoktur."

Kayit mecburî ve kanunîdir

Gene Ticaret odasında salâhiyettar bir zat hususî hastahanelerin vaziyetine temas ederek demiştir ki:

— Kanunu ticaret muamelâtı ticariyeyi kendisine san'at ve meslek

(Lütfen sahifeyi çeviriniz)

Dün Tepebaşı kışlık tiyatrosunda Konservatuvar ikinci konserini vermiştir. Bu konserde şehrimizde bulunan ecnebiler, erkânı hükûmet, Darülfünun ve yüksek mektepler talebesi bulunmuşlardır.

Konser çok güzel olmuş ve büyük bir alâka ile takip edilmiştir.

Haber aldığımıza göre Nisan ayından itibaren sırasile genc Tepebaşı tiyatrosunda Piyano, Şan ve keman ve musiki konserleri verilecektir.

İşsizlere iş, işçi istiyenlere işçi buluyoruz!

Işsizlere iş bulmak için Milliyet tavassut ediyor

Bize yazınız!

Iş arayanlarla işçi arayanlar arasında tavassuta başladığımız günden beri, gerek iş arayanlardan gerekse işçi arıyanlardan pek çok mektuplar almaktayız. Bu nektuplar maksadı teshil edecek bir tarzda tasnif edilmektedir.

" Milliyet " memlekette çoğaldığından bahsedilen işsizliğin, işsizlerin ihtiyaç sahalarına dağılmadıklarından ileri geldiğine kanidir.

Birçok kaza merkezlerinde, hattâ vilâyetlerde makineci, motörcü, tesviyeci, tornacı, iyi bir dülger, marangoz, âlâtı ziraiye tamircisi; elektrikçi şu veya bu ihtisas işçileri ve ustaları yoktur.

Onun için biz işsizlerle işçi isteyenler arasında tavassutta bulunmak isteyoruz.

Gerek Istanbula, gerek memleketin her köşesine şamil olan bu tavassutun daha müsmir ve faydalı olmasını isteyoruz. Onun için

Ricamız şudur:

Valiler, kaymakamlar, nahiye müdürleri; diğer taraftan belediye reisleri, fırka idare heyetleri reisleri; ticaret müdürleri ve alâkadar idare âmirleri bulundukları yerlerdeki işçi ihtiyacını (şekil, mahiyet, evsaf, verilecek ücret ve iş şartları tesbit edilerek) bize bildirirlerse bize müracaat etmiş ve adreslerini bırakmış olan işsizleri kendilerine bildireceğiz. Bu suretle hem işsiz kalan ve memeleketin neresinde iş bulabileceğini bilmediği için bunalar vatandaşlarımıza hizmet etmiş hem de memleketin her tarafına bir çok güzide işçilerin dağılarak müfit hizmetler deruhte etmelerine yardım etmiş olacağız.

Hususî müessesat sahipleri de bu husustaki ihtiyaçlarını bize bildirirlerse memnuniyetle kaydedeceğiz.

1 — Kime ve nasıl işçiye ihtiyacınız var?

2 — Nasıl iş istiyorsunuz, elinizde ne san'at vardır, ne kadar ücret istersiniz, İstanbul haricine gider misiniz, hususî bir şartınız var mı?

Bize bildiriniz.

Memur, kâtip, muhasip veya diğer hizmet talep edenlerle ihtiyaç sahipleri arasında da bu tavassutu yapacağız. Iş isteyenler de, işçi ve memur arayanlar da mektuplarını "Istanbul, Milliyet gazetesi iş tavassut bürosu" namına göndermelidirler!.

Bu, memlekete ve vatandasa yapılacak en büyük hizmettir.

● ● ●

Iş ve işçi istiyenler

işçi istiyenler

6 — Bir genç garsona ihtiyacım vardır. Beşiktaş köy içi İmam zade caddesi Polis noktası karşısında kiraathaneci Mustafa Beye müracaat.

iş istiyenler

181 — Beşiktaş Tramvay deposunda 153 No. lu Kontrol vasitasile Hulusi ef.. 20 yaşındadır. Murettip ve sair işler yapabilir. 25 lira aylık istiyor.

182 — Gazi Ayintap su burcunda postahane karşısında bakkal Ali ef. vasitasile Tarik Remzi ef. 22 yaşındadır. Fransızça, Türkçe , Arapça, İngilizce okur yazar, kâfi derecede İtalyanca ve Rumca konuşur, daktilo dahi bilir. Kâtiplik, memurluk, ve muhasebeci muavinliği yapabilir, maaş 60 lira ecnebi memlekete de gider.

183 — Galata Okçumusa tutsak sokak çıkma No 17 Aşer Kalfa terzisi ve hazırcı terzihanelerde makinaci olarak yevmiye 2 lira ile çalışır. Taşraya gider.

184 — Beyoğlu Meşrutiyet caddesi I.M.C. müessisesi 42 No da Ziya 18 yaşındadır, her ne iş olursa yapar. 20 lira maaş istiyor tahsili ortadır. Taşraya gitmez.

185 — Kantarcılarda 79 No da kahveci Zekeriya ef. vasıtasile Inebolu İbrahim ef. her türlü iş yapar yazar okur, maaş 40 lira istiyor. Taşraya gider.

186 — Kantarçılarda 79 No da kahveci Zekerya ef. vasıtasile Mehmet Hilmi, otelci, kapuculuk bekçilik yapabilir, maaş 40 lira istiyor. Taşraya gider.

Çin-Japon Konferansı

Müzakerat kat'î bir surette ilerliyor

CHANGHAI, 27 A.A. — Çin - Japon konferansı, Çin ve Japon askerî murahhasları ve Fransa, İngiltere, Amerika ve İtalya mümessillerinin huzurile bu sabah tekrar mesaisine başlamıştır.

Müzakeratın bati bir surette terakki etmekte olduğu söylenmektedir. Diğer taraftan Çinlilerle Japonların neşretmiş oldukları tebliğde Çin - Japon konferansının yalnız talî nokta larda terakkî etmekte, halbuki başlıca noktalarda bir takım müşkülâta tesadüf eylemekte olduğunu gizlenmemektedir.

Looenkon, Cemiyeti Akvamın ittihaz etmiş olduğu karara tevfikan toplanmış olan Şanghay konferansının Japon kuvvetlerinin çekilmesini temin maksadile bir mütareke akti neticesini istihsalden başka bir vazifesi olmadığını beyan etmiş ve demiştir ki:

— Şimdiye kadar aktetilmiş olan celseler Mançurideki gayri meşru teşekküller hakkında hiçbir netice elde edilmesine medar olmamıştır. Çin protestolarını tekrar etmiştir. Bazı devletler de memleketimizin siyasî ve mülkî tamamiyetine riayet lüzumunda israr etmişlerdir. Çin'in Changhai'da yapmış olduğu fedakârlıklar beynelmilel misaklara olan hürmetini isbat etmiştir.

Cemiyeti Akvamın Japonya'ya karşı müeyyidelerini tatbik edememesine teessüf olunur.

TOKIO, 27 A.A. — İmperator, Changhai'daki kıtaattan ikinci müfrezenin geri alınması hususunu dün öğleden sonra tasvip etmiştir.

Jeneral Shirakawa'ya imperatorun bu kararından hemen malûmat verilmiştir.

VAŞINGTON, 27 A. A. — Bir genç kız tarafında sevk ve idare olunan ve Japonya'nın Çin'de takip etmekte olduğu imperyalizm aleyhinde azıları havi bayraklar taşıyan bir takım nümayişçiler Japon sefaret hanesi önünde toplanmağa teşebbüs etmişlerdir. Polis nümayişçileri sopa ile dağıtmıştır. Her iki taraftan birçok yaralı vardır.

LONDRA, 27 A.A. — Financial Times, başmakalesinde Japonya'nın iktısadî vaziyetini tetkik etmektedir.

Bu gazete, mevcut müşkülâtın neden ibaret olduğunu zikrettikten sonra Japonya'nın hali hazırda karşısında bulunan manialarını nihayet yeneceğine katiyyen itimat etmek lâzım geldiğini yazmaktadır.

Genç kızları Yaralayan

Tiryeste'de bir şerir yakalandı

ROMA, 27 A.A. — Tiryeste'de şehrin sokak ve caddelerinde yapılan gayrimuntazam bir takipten sonra yaptığı fenalıklar bütün şehir halkını heyecana düşürmüş olan 25 yaşında bir şerir tevkif olunmuştur.

Bu adam, birçok genç kızları yaralamıştır. Bunları sokak ortasında haberleri olmadan çakı ile yaralamağı itiyat edinmiş idi.

Kendisine yaban arısı adamı ismi verilmiş [illegible] bu şahıs, şimdiye kadar polis müdürü tarafından idare edilen polis kuvvetlerinin kurmuş oldukları posulara düşmemeğe muvaffak olmuş idi.

Graf Zeplin

LONDRA, 27 A.A. Atlantik vapuru Graf Zeppelin'in dün saat 14 te kendi üzerinden geçtiğini bildirmiştir. Atlantik Bordeaux'ya gitmekte ve o esnada Lizbon'dan 4 gün mesafede bulunmakta idi.

SON DAKIKA

İnhisar memurları arasında umumî bir tasfiye mevzuubahis değildir

Gümrük ve inhisarlar vekâleti müsteşarı: "Kadro harici kalacak memurların adedine dair olan şayiat nabemevsim addolunmalıdır„ diyor

ANKARA, 27 (Telefonla) — Gümrük ve inhisarlar vekâleti müsteşarı Adil Bey inhisarlarda yapılacak tasfiyeye dair bugün gazetemize atideki beyanatta bulunmuştur:

"— Yeni tasfiye kanununun tatbiki münasebetile inhisar memurları arasında umumî bir tasfiye mevzuu bahis değildir. Vücutlerinden istifade edilmeyen memurlar karşısında bulundukça bu gibiler tasfiyeye tabi tutulacaklardır. Çıkarılacak memurların mikdarı henüz malûm değildir.

Verilecek tazminat bütçelerde yapılacak maaş ve ücret tasarrufatından temin ve tediye olunacaktır. Tevhide ait bütçe ve kadro esasları meclis tarafından kabul ve tasdik olunduktan sonra vaziyet taayyün edeceği için kadro harici kalacak olan memurların adedine dair olan neşriyat nabemevsim addolunmalıdır.

Nakil ve tevhit işlerinin son ve kat'i şekli Millet Meclisinin bu husustaki kanun lâyihasının tatbikinden sonra tekarrur etmiş olacaktır.

Tevhidi müteakip Tütün inhisarında bir ihracat şubesinin teşkili meselesine gelince; Tütün inhisarının esas gayesi ticaret olduğu için burada ticarî muamelâtın icabatına uygun yeni tedbirlerin alınması zarurîdir.

Hususî kalem müdürlüğü

ANKARA, 27 (Telefonla) — Gümrük ve inhisarlar vekâleti hususî kalem müdürlüğüne yüzbaşılıktan müstafi Hüsnü Bey tayin edilmiştir.

Hükûmet yeni bir kararname neşretti

Kontenjan kararnamesinin neşrinden evvel gelmiş olan eşyanın ithaline müsaade edildi

ANKARA, 27 (Telefonla) — Hükûmet kontenjan kararnamesine zeyl olarak yeni bir kararname neşretmiştir. Bu kararnameye göre 11940 numaralı kontenjan kararnamesinin neşri tarihinden evvel sipariş edilip memlekete girmiş ve dövizi verilmiş bulunan eşya ve emteanın idhaline müsaade edilmiştir. Kararnamede bu münasebetle denmektedir ki:

"İdhalâtın tahdidi hakkındaki kararın tatbikından evvel bedelleri kısmen veya tamamen verilmek suretile sipariş edilerek bilâhara memleketе gelmiş olan eşya ve emteadan kontenjan listelerinde dahil olmayanlar memlekete idhal edilmemiş ise de muhtelif yerlerden vâki olan müracaatlarda bunların halen gümrük hudutları haricinde fesat ve binnetice mahva mahkûm kaldıkları bildirildiği ve kontenjan mesaili ile müşteğil komisyon tarafından müracaatların ehemmiyetle meşruiyeti kabul ve tesliim edilerek bedelleri evvelce de döviz ihracı suretile sipariş edilmiş eşyanın gümrük hudutları haricinde bırakılmaları iktısadiyatımızı koruma kararnamesile kabili telif olamayacağı ve memleketin birinci derece de mübrem ihtiyacatına cevap vermediği için kararname ile idhali menedilen eşyadan kararnamenin tatbikından evvelce haberdar olmayanlar tarafından bedeli kısmen veya tamamen tediye edilmek suretile sipariş edilmiş olanlar memlekete sokulmadığı takdirde idhalâtçı tacirlerin, dolayısile millî servetin büyük zararlara maruz kalacağı neticesine varıldığı cihetle bir karar ittihazı İktısat vekâleti tarafından teklif edilmiştir."

Izmir valisinin konferansı

İZMİR, 27 (Milliyet) — Ya rın Halkevinde Vali tarafından bütün memurlara memurin kooperatifi hakkında bir konferans verilecektir.

Takas komisyonu lâyihası

ANKARA 27, (Telefonla) — İktısat encümeni bugünkü içtimada takas komisyonu teşkili hakkındaki kanun lâyihasını müzakere ve kabul etmiştir.

Alman sefiri geliyor

ANKARA, 27 (Telefonla) — Alman sefiri Her Nadolni bugün İstanbula hareket etmiştir.

Ödemiş Faciası

Mahmut ağayı ve karısını boğanlar yakalandılar

IZMIR, 27 (Milliyet) — Iki hafta evvel, Ödemişte 65 yaşında Mehmet Ağa ile zevcesi 45 yaşında Zühre ve hizmetçisi 16 yaşında Hatçeyi boğan katiller jandarmalarımızın sıkı takibatı neticesinde yakalanmışlardır. Bu şerirler; sabıkalı hancı Hakkı, Çallı Ömer, Aksekili Kadir ve Tavaslı basmacı Mehmettir. Katillerden Ömer cinayetin ne suretle ika edildiğini tamamen itiraf etmiştir. Mehmet Ağa boğulduktan sonra göğsüne saplanan kanlı kama, katillerden Hakkının cürüm mahalline iki metre mesafedeki hanım samanlığın da bulunmuştur. Maktullerden çalınan 15 bin lira da meydana ıkarılmak üzeredir.

Millî sanayi Sergisi

Iktısat cemiyeti bir talimatname hazırladı

ANKARA, 27 (A.A.) — Üçüncü millî sanayi sergisi 1 mayısta evkaf apartmanının sinema salonunda açılacaktır. Sanayiciler arasında sergiye iştirak etmek için büyük hazırlıklar yapılmaktadır. Millî iktısat cemiyeti sergi için bir talimatname hazırlamıştır. Talimatname aşağıdadır:

I — Ankara üçüncü millî sanayi sergisi 1 mayıs 1932 de açılacak ve 15 mayıs 1932 de akşam kapanacaktır.

II — Sergiye evkaf apartmanı dahilindeki sinema dairesi ve müştemilâtı tahsis olunmuştur.

III — Sergide yalnız yerli mamulâtı ve mensucatı teşhir edilir.

VI — Sergi satışlı olacaktır.

V — Sergiye iştirak etmek isteyen her firma ne teşhir edeceğini ve ne kadar metre murabbaı yer istediğini - uzunluğunu ve derinliğini - en nihayet 15 nisan 192 tarihine kadar3 cemiyetin umumî merkezine bildirmelidir. Bu tarihten sonra vâki olacak müracaat nazarı itibara alınmayacaktır.

VI — Sergi yeri için hi bir ücret alınmaz.

VII — Sergide Stnadlar cemiyetinin tesbit ettiği tarzda yeknesak yapılacaktır. Fon siyah bez olacaktır. Serginin vahdetini bozan süslere müsaade olunmaz.

VIII — Sergiye iştirak etmek isteyenler bu arzularını cemiyet merkezine yirmi lira göndermekle tevit edeceklerdir. Sergiye iştirak edildiği takdirde yirmi lira cemiyet varidatına kaydolunur. Sergiye iştirak edenlerin bu yirmi liralarının sergi sonunda elektrik hesapları görülürken mahsubu icra edilir.

IX — Sergiye iştirak edecekler küşadından bir gün evvel pavyonlarını ikmal ve eşyasını teşhir etmiş bçulunmalıdırlar.

X — Eşya ve esya getiren eshas gidip gelme ve nakliyelerinde yüzde elli tenzilâta tabi tutulacaktır.

Tekaüde sevk

ANKARA, 27 (Telefonla) — Şarki Karaağaç jandarma bölük kumandanı yüzbaşı Remzi Bey tekaüt edilmiştir.

Ölü olarak bulundu

IZMIR , 27 (Milliyet) — Karşıyakada şirketin birinde muhasip bulunan 55 yaşlarında Hasan Bahri B. üç günden beri ortada görülmediğinden yapılan taharriyat neticesinde

Bulgar hükûmeti kararı bekliyor!

Komisyon karar mahrem tutulduğu için yapılacak şey bilinmiyor

SOFYA (Milliyet) — Pariste Bulgaristan, Yunanistan, Avusturya ve Macaristanın malî vaziyetini tetkik eden Cemiyeti akvamın malî komisyonu vazifesini bitirmiştir. Raporun mündericatı gizli tutulmaktadır. Rapor Cemiyeti akvam meclisine arzedilmiş ve 15 nisanda Cenevrede toplanacak olan meclis raporu tetkik edip bu hükûmetlere yardım hakkında kat'î kararını verecektir. Bu zamana kadar hükûmetlere hamilleri ile doğrudan doğruya anlaşma fırsatı da veriliyor .

Komisyonun mukarreratını gizli tutması burada Bulgar hükûmetinin vaziyetini müşkülleştirmektedir. Çünkü Bulgaristan her ayın bir ve on beşinde harice olan borçlarına karşı taksitler ödemeğe mecburdur. 15 marttaki taksiti Bulgar haiznesi büyük bir zorlukla ödemiştir. Hükûmet memurlarına daha kânunusani maaşını ödeyememiştir. Çünkü memurların maaşı ile bu taksit ödenmiştir. Evvelce Bulgar hükûmeti bu taksiti ödememeğe karar vermişidi, çünkü hazinede para yoktu. Fakat son dakikada Paristen gelen bir telgrafta Bulgaristana bu taksiti tamamen ödemesi tavsiye olunuyor ve ayni zamanda bazı kolaylıklar da vadolunuyordu. Bu kolaylıklar: Bulgaristan borçlarının yarısı ecnebi kambiyosu ile ödenmesi ve yarısının da Bulgar levası ile. Fakat Bulgar levaları Bulgar millî bankasında mevduat gibi kalacak ve hazinenin zor zamanlarında Cemiyeti akvam mümessilinin kontrolu altında hükûmetin ihtiyaçları için sarfolunacaktır. Yani hâmiller alacakları yarı para ile Bulgaristana altı ay için ufak bir istikraz yapmış olacaklar ve bu istikrazın yekûnu da (400) milyon leva tutuyordu. Harpten evvelki istikrazların faizleri de yüzde dört buçuğa indiriliyordu. Bulgar hükûmeti evvelki noktai nazarında ısrar edip harpten sonraki istikrazların faizlerini de küçültmek istiyordu. Çünkü bu istikrazların faizleri en yüksek ve taksitleri de en büyüktü. Hükûmet malî komisyonun Bulgaristanın vaziyeti daha ziyade takdir edeceğini ve Bulgar noktai nazarını kabul edeceğini ümit ederek, memurların maaşından alıp bu taksiti ödedi.

Şimdi vaziyet büsbütün değişti. Bulgaristan göreceği yardım hakkında kat'î bir karar bekliyordu, çünkü bir nisanda yeniden 45 milyon leva ve 15 nisanda başka bir taksit ödemeğe mecburdur: Bulgaristan şimdi bu taksitleri ödeyebilecek mi? Hazinenin vaziyeti kat'iyyen bunları ödemeğe müsait değildir. Yukarıda yazdığım gibi hükûmet son taksiti memurların maaşından alıp ta ödemiştir. Bu her zaman tekrar olunamaz.

Sonra Bulgar hükûmeti 1 nisana kadar bütçesini hazırlayıp meclisten geçirmesi lâzımdı. Hükûmet Cemiyeti akvamın vereceği yardıma göre bütçesini hazırlamak istiyordu. Bu yardım bugüne kadar kat'i surette belli olmadığı için bütçe hazırlanamadı. Malî komisyon Bulgar hükûmetini haricî tediyat tamam olarak bütçesini hazırlamasını tavsiye etti. Yapılacak yardım ile bütçenin eski açığı kapatılacaktı. Hükûmet ise mutlaka Cemiyeti akvamın kararı üzerine bütçesini hazırlamağa karar vermişti ve bu kararında ısrar etti. Hükûmet malî komisyondan göreceği yardım ile eski bütçe açığını değil, yeni bütçe açığını kapamak istiyordu. Çünkü hazinenin varidatı her gün azalıyor, masraflar ise o nisbette sıklanıyordu. Malî komisyon son kararı ile Bulgaristana ve Cemiyeti akvamın yardımına güvenmiyerek kendi kendine bütçesini tevzin ettirmek istiyordu. Verilecek yardım ile eski bütçe açıkları kapatılacaktır. Malî komisyon en sonunda noktai nazarında muvaffak olacağa benziyor, çünkü meselenin böyle geriye atılması Bulgar Hükûmetini ilk kararlarından ric'at ettirecektir .

Hükûmetin cevabı bekleniyor

ANKARA, 27 (Telefon) — Âli karar heyetince tetkikatı ikmal edilemiyen dosyaların nasıl bir muameleye tabi tutulması lâzım geldiğine dair meclis riyasetinin tezkeresi Adliye vekâletinde tetkik olunmaktadır. Yakında hükûmet noktai nazarını meclis riyasetine bildirecektir.

ittihaz eden kimseye tacir ünvanını verir ve tacirin sicili ticarete kaydını mecburî kılar. Ticaret kanununun üçüncü faslında muamelâtı ticariyeyi tarif ve tadat etmiştir. Bu meyanda kanunu ticaretin 17 inci maddesinde tacir olan ve olmayan şahısların âhara icar etmek üzere ecir isticar etmeleri ve isticar ettikleri ecirin işini ahara icarlarını muamelâtı ticariyeden addeder. Gene kanunu ticaretin şekizinci maddesinde umumî mahaller küşat, tesis ve idaresi muamelâtı ticariyeden addedilir. Bu ahkâmı kanuniyeye nazaran bir hastahane açarak o hastahanede ücret vererek müstahdemin, hasta bakıcı ve doktor istihdam ve bunları o hastahaneye yatmış olan kimselere o kimselerden almış olduğu ücret mukabilinde tahsis ve icar etmek muamelâtı ticariyeden madut olduğu cihetle ve kezalik hastahane umumî bir mahal mahiyetinde olarak kanunun şümulüne dahil bulunduğundan hastahane açan ve idare eden kimsenin bu işi bir ticaret mahiyetinde olur. Binaenaleyh o kimsenin ticaret ünvanını kanun mucibince ticaret siciline tescil ettirmesi icap eder. Bu cihet gayet sarihtir. Odalar kanunu veçhile de tacirlerin odalara kaydedilmesi mecburiyeti vardır.

Bekârlık Vergisi

Kadınlardan da vergi alınması teklif ediliyor

ANKARA, 27 — Bekârlardan vergi alınması teklifi üzerine fırkada teşekkül eden komisyon faaliyete başlamıştır.

Komisyon kâtipliğine seçilen İstanbul meb'usu Alâettin Cemil Bey bir rapor hazırlamaktadır. Verginin kadınlara da teşmili meselesi alâkadarlar arasında hararetli münakaşalara sebep olmaktadır. Vergi teklifi kabul edildiği takdirde bir kısım kadınların da bu yüke tahammül etmeleri icap edeceği şeklinde kanaatler tebellür etmiye başlamıştır. Bu kanaate iştirak edenler, varidatı olduğu halde bekâr yaşamak arzusunda bulunan kadınlardan vergi alınabileceğini, hattâ bunların vergi hususunda bekâr erkeklere bile tercih olunmaları lâzım geldiğini söylüyorlar. Bununla beraber teklifin ekseriyet kazanamıyacağı kuvvetle tahmin ediliyor.

Gümrük kapıları

ANKARA, 27 (Telefon) — Gümrükler umum muhafaza kumandanı Seyfi Paşa nisan ortalarında cenup hududumuz üzerinde bir tetkik seyahatine çıkacak, gümrük kapıları bu seyahatte tayin edilecektir

Fransa ve Italya

M. Tardieu'nün son nutku ve gazeteler

ROMA, 27 A.A. — Gazeteler, M. Tardieu'nun Fransız âyan meclisinde tahdidi teslihat ve tamirat meseleleri hakkında irat etmiş olduğu nutka dair malûmat vermektedir. Bu gazeteler, şimdiki halde nutkun Fransız İtalyan mukarenetine müteallik olan kısmının metnini derc ile iktifa etmekte ve bu husus hakkında mütalea beyanından içtinap eylemektedir.

Popolo d'Italia gazetesi diyor ki: Resmî Fransız mahafilinden alınan haberlere göre M. Tardieu, Paristeki İtalyan sefirile yapmış olduğu bir mülâkat esnasında mumaileyhe Fransa ile İngiltere arasında yeniden müzakerata başlanılacağını ve bu mülâkatların ve bu mülâkatların Berlin ve Roma hükûmetlerile daha vâsi mikyasta müzakerat icrasına mâni olmak şöyle dursun bunlara mukaddeme teşkil edeceğini söylemiştir.

PARIS, 27 A.A. — Dün de tiyatro buhranının halli müyesser olmamışsa da hükûmet, bütçe muvazenesini ihlâl etmemek şartile bir uzlaşma zemini bulmak için son derece gayret sarfına mütemayil olduğundan vaziyetteki gerginliğin zeval bulacağı ümit olunmaktadır.

Terziler sindikası ve kahveciler konfederasyonu gibi teşekküller temaşa müesseselerinin hareketine müzaherete karar vermişlerdir.

Sunî bulut tatbikatı

ANKARA, 26 (Telefon) — Ziraat vekâleti meteoroloji enstitüsünce Eğe mıntakasında, bilhassa Manisa, İzmir, Aydın, ve Bursa havalisinde donların budanmış ve budanmamış bağlara yaptığı tahribatın önüne geçmek için donun vukuundan evvel istidlâli maksadile bir izahname hazırlamış, alâkadar memurlara, ziraat müdürlerine göndermiştir. Bu izahname ye göre sun'î bulut usulü tatbik edilecektir. Bu usul 2 seneden beri tecrübe edilmiş ve iyi neticeler alınmıştır.

Bir namzet daha!

BERLIN, 26 — Reisicümhur intihabında, Klavs Haym isminde bir namzet daha meydana çıkmıştır. Bu adam, ihtilâlci köylülerin namzedidir.

Klavs Haym elyevm hapisane dedir. Hapisanede bulunmasının sebebi de, siyasî bir nümayiş esnasında bomba atmış olmaktır. 2

Sanayiciler Ankaraya heyet gönderiyorlar..

Ekonomi

Dün toplanıldı, Ankaraya bir hey'et gönderilmesi kararlaştırıldı!

Teşviki sanayi için ne isteniyor?

Sanayi birliği heyeti umumiyesi dün sabah fevkalâde bir toplantı yapmıştır.

Uzun bir müddet devam eden bu içtimada yeni hazırlanmış olan Teşviki sanayi sınaî kredi bankaları projeleri üzerinde görüşülmüştür. İçtima çok heyecanlı olmuş ve bir çok hatipler söz almışlardır.

Neticede yeni yapılacak, sanayii alâkadar eden ve tadil edilmeleri mutasavver bulunan kanunların mahiyet ve şümulü ve hali hazırda müesses sanayie derecei tesirini anlaşılması ve projelerde tadilât mutasavver ise erbabı sanayiin bu husustaki noktai nazarını yakından arz ve lâzım gelen makamatla temas etmek üzere bir heyetin derhal Ankaraya gitmesine karar verilmiştir.

Bu heyete Birlik umumî kâtibi Nazmi Nuri, Atıf ve Mahmut Beyler intihap edilmişlerdir.

Diğer taraftan bu hususta hazırlanan lâyihanın derhal tabedilmesine karar verilmiştir. Heyet lâyihanın tabı hitam bulunca Ankaraya hareket edecektir.

Balkanlarda tetkikat

Balkanlarda şark tütünü etrafında tetkikatta bulunan Ticaret odası tetkik ve istihbarat şubesi müdürü Müderris Hakkı Nezihi Bey Sofyadan şehrimize avdet etmiştir.

Buğday yükseliyor

Buğday fiatlarının yükselmeğe devam ediyor.

Dün borsada buğday üzerinde hararetli muameleler olmuştur. Mevcudatın fazla olmasına rağmen dün fiatlar yükselmeğe devam etmiş ve Pulatlı malları yedi kuruş beş paradan müşteri bulmuştur. Satıcı nisbetinde alıcı da bulunmaktadır ve alış hararetlidir.

Buğday fiatlarında daha fazla yükselme temayülleri görülmektedir.

Belediyede

Kaza olur Olmaz..

Şoför hemen muayene edilecek

Belediye yeni ve mühim bir karar vermiştir. Son zamanlarda şoförlerin sık sık kaza yapmaları nazarı dikkatı celbetmiştir. Bunun üzerine kaza yapan şoförlerin, o andaki haleti ruhiyelerinin tesbit edilmesi kararlaştırılmıştır. Bir kaza vukuunda şoför derhal en yakın belediye doktoruna götürülecek ve muayene edilecektir. Yapılan muayene neticesinde tanzim edilen rapor belediye sıhhat işleri müdürlüğündeki sıhhiye komisyonunda tetkik edilecektir. Komisyonun vereceği karar üzerine kaza yapan şoförün vaziyeti tesbit edilecektir.

Müsaade alınacak

Yiyecek ve içecek satacak dükkânların bazı sıhhî mahzurlar tevlit ettikleri anlaşılmıştır. Badema bu gibi müesseseler küşat edilirken ruhsat verilmeden evvel belediye sıhhat işleri müdürlüğü tetkikat yapacaktır.

Sıhhiye müdürlüğü müspet rapor verdiği takdirde o müessesenin küşadına ruhsat verilecektir.

Müsadere edilecek

Son sene zarfında belediye tephirhanelerinin varidatının azaldığı görülmüştü. Yapılan tetkikat neticesinde bir çok eski elbise vesairenin tephirhanelere götürülmeden çarsı ve pazarlarda satıldığı anlaşılmıştır. Kaymakamlıklara bir tamim gönderilerek çarsı ve pazarlarda tephir edilmeden satılan elbiselerin takip ve müsadere edilmesi bildirilmiştir.

Iktısat müdürlüğü teşkilâtı

Iktısat müdürlüğü, iktısadî işlere bakan teşkilât ve kalemler hakkında bir rapor hazırlayarak belediye riyasetine vermiştir. Bu raporda bazı memuriyetlerin isimleri tebdil edilmekte ve vazifelerde yeni bir taksim yapılmaktadır. Bu rapor tetkik edilmektedir. Yapılacak ıslahat bütçe ile alâkadar olmadığından tatbiki mülâyim görülmektedir.

Yenibahçe stadı

Belediyece, Yeni Bahçede inşası takarrür eden stadyum faaliyeti devam etmektedir. Stadyum inşası için tahsisat olarak vazedilen 40,000 liranın 25,000 lirası istimlâkât bedeli olarak sarfedilecektir. Geriye kalan 15000 lira ile stadyumun inşaatının tamamile ikmal edilebileceği zannolunmamaktadır. Onun için gelecek sene bu işe umumî mecliste bir miktar daha tahsisat vazolunacak ve bilâhare stadyumun ikmali kabil olacaktır.

Cenaze otomobili

Belediye bu sene 4 adet lüks cenaze otomobili almağı kararlaştırmıştı.

Fakat şimdiki halde, mevcut tahsisata nazaran bir tane almakla iktifa etmiştir.

Bundan başka, Cibalideki arabaımalâthanesinde 3 tane de cenaze arabası imal ettirmektedir.

Gelecek sene, imkân olduğu takdirde yeniden cenaze otomobilleri almacaktır.

Erenköye elektrik

Şehrin elektrik tenviratı ilerlemektedir.

Anadolu cihetindeki elektrik şimdiki halde Feneryoluna kadar temdit edilebilmiştir. Bundan ilerisi için belediyece tanzim olunan elektirk haritası ahiren Nafia vekâletince tasdik edilerek, belediyeye gönderilmiştir. 15 mayısa kadar Göztepe-

Liman şirketi heyeti umumiyesi toplandı

Şirket 931 de 72,558 lira kâr elde etmiştir. Hissedarlara ·/.6 tevzi etti

Ithalâtımızda 1929 ve 30 a nazaran noksanlık var

Liman şirketi heyeti umumiye içtimaında..

Liman şirketinin 931 senesi heyeti umumiye içtimaı dün öğleden sonra yapılmıştır.

İçtimada Maliye vekili namına muamelâtı nakdiye müdürü Sırrı, Ticaret vekâleti namına İstanbul ticaret mıntaka müdürü Muhsin Beyler hazır bulunmakta idiler.

Celse açıldıktan sonra idare meclisi ve mürakıp raporları okunmuş, bilânço tetkik edilmiş ve temettüün sureti taksimi görüşülmüştür.

İdare meclisi raporuna nazaran liman şirketinin işleri 1930 da umumî dünya buhranı dolayısile azalmıştır. 1931 senesinde işler olduğu gibi kalmış ve yeniden mühim tenakus olmamıştır. 1931 varidatı bir sene evveline nazaran ancak yüzde beş konsan zuhur etmiştir. Bu fark ta daha ziyade liman muamelâtı haricindeki işlerin azalmasından ileri gelmiştir. Kontenjan usulünün tatbiki senenin sonlarına doğru başladığnıdan tesirini içinde bulunduğumuz sene içinde göstermesi ve işlerin azalarak varidatın da nisbette tenezzül etmesi çok muhtemeldir. Geçen sene nihayetinde Liman şirketinin elindeki vesait 498 mavna ve sandaldan ibaretti.

1931 senesi zarfında limanımıza ecnebi limanlarından 299,940 ton eşya girmiştir.

931 senesinde ecnebi limanlarından gelen eşya yekûnu, 930 senesine nazaran, % 8 fazla ve bilâkis 1929 senesine nazaran %36 derecesinde eksiktir.

Şimdiki halde ithalâtımızın mühim kısmı, bazı zarurî ve mahdut ecnebi eşyasile memleketimiz sanayiine ve inşaatına yarıyan iktısadi mevaddan ibarettir.

İthalât eşyamızın bundan sonraki senelerde artması, ancak ihracat mallarımızın fazla sürümüne bağlıdır.

1931 senesinde şirketin tahliye ettiği kömür mikdarı 384.796 ton, tahmil ettiği kömür mikdarı da 195.364 tondur. Kömür tahmil ve tahliye işlerinde geçen seneye nazaran % 10 derecesinde tenakus vardır.

Liman şirketinin 931 senesindeki su tevziatı 234.045 tona baliğ olmaktadır. Bu mikdar 930 senesi su tevziatı mikdarından pek az farklıdır.

Su tevziatının artmaması, limandan gelip geçen transit ve seyyah vapurlarının gittikçe azalmasından ileri geldiği anlaşılmaktadır. Liman şirketinin 1931 senesi kânunuevvelinin sonuncu günü hitam bulan altıncı mali senesine ait bilânçosunun tetkikinden anlaşıldığına göre umumî varidat 1.444.268 lira, umumî masarif 1.371.710 liradır. Bu hesaba nazaran şirket geçen sene 72.558 lira safi temettü elde emiştir.

Maamafih, varidat 1929 senesine nazaran 736.441 lira, 1930 senesine nazaran 68.889 lira noksandır.,,

Dünkü hey'eti umumiye içtimaında Merkez Bankası hukuk müşavirliğine nakli üzerine idare heyeti âzalığından istifa eden Osman Nuri Beyin yerine İzmir liman şirketi sabık meclisi idare âzasından Tahir Rüstü Beyin intihabı tasdik edilmistir. Şirketin 931 senesi temettüünden hisedarlara % 6 nisbetinde temettü tevzi edilmitsir.

Gümrüklerde

Mesele nasıl Olmuş?

Haydarpaşaya çıkarılmak istenen limonlar

Haydarpaşa gümrüğünde liman kontenjanı üzerinde yapılmak istenen bir usulsüzlüğün tetkik edildiğini dün yazmıştık.

Aldığımız malûmata nazaran mesele şu şekilde olmuştur:

Şehrimizin büyük limon tüccarlarından biri İstanbul kontenjanından geçirmek imkânını bulamadığı limonlarını çıkarmak için Haydarpaşa kontenjanından istifadeye karar vermiş ve limonları Haydarpaşaya sevketmiştir. Yalnız beyannamesindeki gösterilen miktarla mavnadaki limon miktarı arasında büyük bir fark bulunmaktadır. Bu beyanname üzerinden nasıtsa ithal müsaadesi verilmiş fakat tam limonlar çıkarken işin farkına varılmıştır.

Tetkikata devam edilmektedir.

Komisyoncuların Teşebbüsü

Ankaraya dün akşam iki murahhas gitti

Komisyoncular Birliği reisi Kadri Nuri Bey komisyoncular birliğinde yapılan bir içtimadan sonra dün akşam Ankaraya hareket etmiştir.

Aldığımız malûmata nazaran Kadri Nuri Bey Ankarada İş kanunu ve küçük san'atların Türk tebaasına hasrı hakkında ki talimatname hükümlerine ittibaen gümrüklerde hâlâ iş yapan ecnebi komisyoncuların işten menedilmeleri için Gümrükler vekâletile temas edecektir.

Bundan maada gümrük komisyoncuları birliğinin gümrüklere dair vekâlete verilen rapor hakkında Kadri Nuri Bey alâkadar makamlarla temaslar yapacaktır.

Kadri Bey tarifede tatbikte bazı müşkilât çıkan noktaların ref'i için teşebbüsatta bulunacaktır.

Mübadele Işleri

Teknik büro lâğvedildi

Etabli rumların Anadoluda bulunan ve Yunanistan tarafından Muhtelit Mübadele Komisyonu emrine verilen 150 bin İngiliz lirası ile tazmin edilecek olan emlâk hakkındaki tetkikat hitam bulmak üzeredir. İstanbul rumlarına, tazminat talebi için Muhtelit Mübadele komisyonuna müracaat etmek üzere verilen mühlet 25 martta hitam bulmuştur. Bu mühlet temdit edilmiyeceğinden bundan sonra vaki olacak müracaatlar kabul edilmiyecektir. Komisyonun bu işle meşgul olan ikinci bürosu Anadoluda etabli rumlara ait emvalin kıymetlerini takdir ve bunlar için verilecek tazminatın mikdarını tesbit etmekle meşguldür. Verilecek tazminatın nisbeti, takdiri kıymet muamelesinin hitamından sonra anlaşılacaktır. Bu iş te 15 - 20 gün içinde bitecek ve alâkadarlara alacakları tazminatın mikdarını mübeyyin çekler verilecektir. Tazminat taleplerini tetkik etmekte olan Teknik büro lâğvedilmiştir.

Vilâyette

Idare Heyeti

Dün toplandı ve bazı kararlar verdi

Vilâyet idare heyeti dün Vali muavini Fazlı Beyin riyasetinde toplanmıştır. Bu içtimada dairelerden bazı memurlar hakkında gelen evrak tetkik edilerek icap eden kararlar verilmiştir

Elektrik malzemesi

Dün vilâyete gelen bir tamim de devaire ait ve kabil olan malzemenin dahilden tedariki bildirilmiştir.

Kâzım Paşa kazası

Vandaki Saray kazarının ismi Kâzım Paşa ismine tahvil edilmiştir.

Ihtiyat zabitleri hakkında

Ihtiyat zabitleri hakkında atideki kanun tadilâtları dün vilâyete bildirilmiştir.

Madde 1 — 1076 numaralı Ihtiyat zabıtleri ve ihtiyat askeri memurları kanununun yedinci maddesinin ilk fıkrası aşağıda yazıldığı şekilde tadil edilmiştir.

(Üçüncü maddede yazılı hizmetler esnasında talim ve tahsil devrelerinden mer hangi birine kanuni bir mazete müstenit olarak üçte birinden fazla bir müddet devam edemeyenler terhis edilerek müteakip senede devam edemedikleri devrenin tamamına iştirak ettirilir. Ancak devam edilmiyen mezkûr müddet devrelerin nihayetine tesadüf eder ve fasılasız olursa müteakip sene devresinde yalnız devam edemediği müddetin ikmal ettirilmesile iktifa olunur.)

Madde 1 — 1076 numaralı ihtiyat zabitleri ve ihtiyat askeri memurları kanununun 4 üncü maddesi nihayetinde aşağıdaki fıkra ilâve edilmiştir:

(Sıhhiye, nalbant, muzika, tüfekçi ve emsali mesleklerin Gedikli küçük zabitleri ise, 7 inci sınıf askerî ihtiyat memurluğuna nasbolunur ve silâh altına alındıkları zaman kendi meslekleri dahilindeki hizmetlerde kullanılırlar.)

Polisde

Rami Hırsızları

Şebekenin başı da yakalandı

Rami ve civarında hayvan hırsızlığı yapan şebekenin ele başısı olan Pomak Kasap Hüseyin jandarmalar tarafından yakalanmıştır.

Hüseyin yakalanacağı sırada tabancasını çekerek ateş etmiştir. Bunun üzerine ve korkutmak maksadı ile ateş edilerek Hüseyin derdest olunmuştur.

Bir çocuk yandı

Bakırköyünde Şamlar kariyesinde Ali efendinin zevcesi üç yaşındaki çocuğu Ahmedi evde bırakarak dışarıya çıkmış ve bu esnada Ahmet mangala düşerek yanmıştır.

Reşat bilâhare öldüğünden tahkikat yapılmaktadır.

Kim yaraladı?

Beyoğlunda Bibabo gazinosunda işret etmekte olan kaynakçı İbrahim usta meçhut bir şahıs tarafından yaralanmıştır. Zabıta bu meçhul bıçaklıyı henüz bulamamıştır.

Sahil sıhhiyesinde yangın

Galatada sahil sıhhiye dairesinin bacası tutuşmuş, yetişen itfaiye tarafından söndürülmüştür.

Kaçak rakı

Kumkapıda aşçı Yorginin evinde bir miktar kaçak rakı bulunmuştur.

Sarıyerde yangın

Sarıyer kazası dahilinde o

Memlekette

Gazi Heykeli

İzmir abidesinin kaidesine ne yazılacak?

Nisan ortsına kadar ikmal edilecek olan İzmirdeki Gazi Heykelinin kaidesi cephesine tunç hurufatla "Türkiye Birinci Reisicümhuru Gazi M. Kemal" yazılacaktır. Bunun altında, Gazi'nin Dumlupınarda orduya hitaben söyledikleri "Hedefiniz Akdenizdir" cümlesi ile 1932 tarihi konulacaktır.

Küşat merasiminin mayıs iptidasına doğru yapılması muhtemeldir.

5000 lira verildi

İZMİR: Ankarada yapılacak vilâyetler evi için İzmir 5000 lira vermiştir.

Bir idam mahkûmu

İzmirde üfürükçü Melek Hanımı parasına tama ederek öldüren Hüseyin idama ve Zehra 10 sene hapse mahkûm edilmişlerdir.

Mayıs nihayetine kaldı

Muğlada İş Bankası tütün zürraından alacaklarını mayıs nihayetine kadar tecil etmiştir.

Bir motör müsadere edildi

İZMİR, 26 — Rüsumatın 6 numaralı motörbotuÇeşme civarında kara sularımıza giren bir Yunan motörbotunu yakalamıştır. Yunan teknesiin mürettebatı muhalifeti havadan kara sularımıza girmek mecburiyetinde kaldıklarını söylemişlerse de motör calibi şüphe görülerek müsadere edilmiştir.

28 milyon liralık metruk emlâk

İzmirde bulunan bir zatın, İzmir vilâyeti dahilinde 28 milyon liralık metruk emlâk bulunduğuna dair maliye vekâletine bir rapor gönderdiğini Anadolu refikimiz yazıyor.

Cemal ve Atıf Beyler gitti

Ziraat müsteşarı ve takas komisyonu reisi Atıf Beyle İhracat Ofisi müdürü Cemal Bey dün Vienna vapurile Triyesteye hareket etmişlerdir. Atıf ve Cemal Beyler Avrupanın muhtelif mahallerinde takas mukaveleleri akti için temaslar yapacaklardır.

Providans kurtulamadı!

İmroz adasında oturan Providans transatlantiki elân kurtarılamamıştır. Providansın hamulasını boşaltmak üzere dün Yılmaz vapuru İmroza hareket etmiştir.

Providansın yolcuları ayni

Maarifte

Tahkikat yapılacak

Dünkü sabah gazetelerinden biri Bakırköy üçüncü mektepte ve Sarıyerde diğer bir ilk mektepte iki dayak hâdisesi vukua geldiğini yazıyordu. Bu hususta Maarif idaresinde tahkikat yaptık. Aldığımız malûmat şudur: Maarif idaresi bu hususta resmî malûmata malik değildir. Ancak yazılan bu iki haber üzerine bir ilk tedrisat müfettişi vaziyetin tahkik ve tevsikine memur edilmiştir.

Müfettişler içtimaı

İstanbul ilk tedrisat müfettişleri çarşamba günü umumî bir içtima yapacaklardır. Bu içtima 26 müfettiş iştirak edecek ve İstanbulun umumî maarif vaziyeti müzakere edilecektir.

Talebe birliği içtimaı

Millî T. Talebe Birliği bu cuma umumî bir içtima yapacaktır. İçtimaa bütün fakülte ve yüksek mektepler talebe cemiyetleri murahhasları iştirak edeceklerdir. Bu içtimada son günlerde hâdis olan bazı suiistefehhümler tetkik ve izah edilecektir. Birlikten çekilmiş gibi bir cephe alan fakülte ve mektepler de bu sefer Birliğe dahil olacaklardır.

Konferans..

Evvelki gün şehrimize gelen Berlin Darülfununu felsefe ve ruhiyat müderrisi Her Maks Dösuvar bugün hukuk fakültesi konferans salonunda saat 17,30 da "Goethe'nin ruhiyattaki mevkii" mevzulu bir konferans verecektir. Profesör buradan Sofyaya hareket edecektir.

Fen talebesi

Darülfünun fen fakültesi kimya zümresi talebe cemiyeti 7 nisanda mekteplerinin 15 inci yıldönümlerini tesit edeceklerdir.

Ziya Bey merhum için

Memleketimizde ilk millî ihtifâller tertip eden merhum ihtifâlci Mehmet Ziya Beyin vefatının ikinci senesi münasebeti ile dün Fatih camiinde öğle namazını müteakip mevlût okunmuştur.

Mevlût Hafız Burhan Bey tarafından kıraat edilmiştir. Müteakiben Hafız Sadettin Bey tarafından hitabe şeklinde Türkçe Kur'an okunmuştur.

Mevlût arasında güzel sesli hafız efendiler tarafından ilâhiler okunmuştur.

Mahkemelerde

Arap saçı gibi karışık bir dava...

Kâmile Hanımın burnunu kesen ve onu burunsuz eden kim?.

Balatta Mollaaşkî mahallesinde oturan İlyasla karısı Kâmile Hanımın ve akrabaları Ömerin muhakemelerine dün ağır ceza mahkemesinde devam edilmiştir.

Bu dava arap saçı kadar karışık bir aile kavgasıdır. İlyasla Ömer maznun mevkiinde, Kâmile Hanım da davacı vaziyetindedir. Kâmile Hanımın burnu kesilmiş, kocasının da kafası patlanış, iki si de uzun müddet hastanede kaldıktan sonra çıkmışladır.

Kâmile Hanım ilk ifadesinde kocası İlyasın kendisini Ömerden kıskandığını ve bu kıskançlıkla kendisinin burnunu kestiğini, sonra kaçarken düşüp başı yarıldığını söylemiştr.

İlyas ise başının düşme neticesi yarılmadığını, Ömer tarafından varalandığını söylemiştir.

Kâmile Hanım mahkemede bu ifadesini tamamen değiştirmiş, hem kendisini, hem kocasını Ömerin yaraladığını, bu kavgada başlıca sebebin kendisine Ömerin göz koymuş, fakat yüz bulamamış olması olduğunu söylemiştir.

Ömer cürmünü tamamen inkâr etmekte, ve kendisine iftira edildiğini, vak'anın cerevanı esnasında başka mahalde bulunduğunu iddia etmiştir.

Hanımı burunsuz bırakanın kim olduğu tesbit edilememiştir. Dün de muhakeme şahit celbi için başka güne bırakılmıştır.

Sabık muhasebeci

Adalar belediyesi muhasebecisi iken beş sene evvel suiistimal atfı ile sabık şehremaneti taratından mahkemeye tevdi edilmiş olan Cevat Beyin ağır ceza mahkemesinde icra edilen tahkikat ve tetkikat neticesinde men'i muhakemesine karar verilmiştir.

Osman Tevfik Beyin beraeti

Sabık Şile müddeiumumisi Osman Tevfik Bey aleyhine ikame edilmiş olan gayrikanunî hareket davası ağır ceza mahkemesinde neticelenmiş, hâdisede kastı cürmi görülmediğinden Osman Tevfik Beyin beraetine karar verilmiştir.

İkisi de beraet etti

Büyücülük yapmaktan maznun molla Nasrullahla, büyü yaptırmaktan maznun Muzaffer Hasinin de cürümleri sabit olmadığından beraetlerine karar verilmiştir.

Kaçakçılar mahkûm oldu

Yüksek kaldırımda Yazıcı sokağında 55 numaralı apartmanın dördüncü katını fabrika haline koyup kaçak rakı imal eden Madam Eliza ile oğlu Rafail ve ortağı Yorginin muhakemeleri dün asliye üçüncü ceza mahkemesinde devam edilmiştir. Bu kaçakçılık vak'ası yeni kanunun neşrinden evvel vuku bulduğu ve o zaman tesbit edildiği için muhakemesi ihtisas mahkemesinde değil, asliye mahkemesinde icra edilmitşir.

Muhakeme neticesinde maznunların cürümleri sabit görülmüş ve cümlesi birer ay hapse mahkûm olmuşlardır. Bundan başka maznunların dairelerinde yakalanan ve rakı imalinde kullanı

Meclisi idare Raporu..

[*Başı birinci sahifede*]

lan sanayi guruplarını kurtarmak ümidile onlara ayrıca, geniş mikyasta krediler açarak üzerlerine yeni yeni riskler almışlardır. Şüphe yok ki, bu karar ve tedbirler dahi başlı başına felâket âmili olmuşlardır.

Şükran ile ifade edelim ki, bu zaaf ve sukutun esbap ve âmilleri Türkiyede mevcut değildir.

İş Bankasının sanayi sahasındaki faaliyeti

Avrupada ve Amerikada tabiî hatlerden çok fazla inkişaf etmiş olan sanayie mukabil Türkiyede Millî sanayi henüz doğmaktadır. Bu sanayiin her şubesi memleket ihtiyaçlarının ancak cüz'i bir kısmına tekabül edebilecek bir istihsal devresindedir. Fazla olarak da memlekette istihsalâtın satışını temin edecek kuvvetli bir himaye de mevcuttur. (Teşviki sanayi, Gümrük tarifeleri, Kontenjantman) . Bu itibarla yeni doğan ve bankamızı alâkadar eden sanayi şirketlerinin aksiyonları-, gerek mahallî, gerek beynelmilel borsalarda, Spekülâtif olsun, olmasın, her hangi bir tehlikeye maruz olacak mahiyette değildir. Bilâkis tabiî zamanlarda sermayenin hareketleri cephesinden bir noksan ve kusur olarak telâkki edilebilecek olan bu hususî vaziyet, dünya buhranı içinde büyük bir tahaffuz ve kuvvet membaı olmuştur. Netekim bankamız masarifi umumiyesine kat'iyen bar olmadan vücude getirdiğimiz müesseseler, başta kömür ve sigorta şirketlerimizle millî sanayiin en mühimlerinden birini teşkil eyliyen şeker sanayii; ve bunlara ilâve olarak fennî ve asrî esaslar dahilinde inkişafı memnuniyetle müşahede edilen mensucat sanayii; bu sene içinde normal banka mua

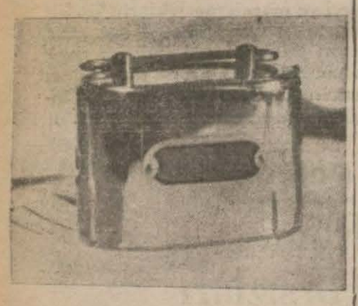

Zengin olmanın en kısa yolu..

melâtından elde ettiğimiz kârlardan başka bize (600) küsur bin lira gibi mühim bir temettü temin eylemiştir.

Görülüyor ki normal banka muamelâtile millî sanayii vücude getirmek sahasında sarfettiği verimli faaliyeti tam bir ahenk içinde yürütmeğe muvaffak olan müessesemizin kazanç kabiliyeti, memleketimizde çalışan ve hedef gayeleri bizimkilerin tamamile ayni olmayan malî müesseselerin randımanları ile ölçülemez.

Dünyada banka buhranını teşdit eden bir âmil de Avrupa ve Amerika Bankalarının uğradıkları kambiyo zararlarıdır. Bu zararlar neden ve nasıl vuku bulmuştur? Beynelmilel münasebetleri pek geniş ve girift olan bu bankalar, o münasebetlerinin hüsnü idamesi için, muhtelif ve mühim malî merkezlerde disponibiliteler bulundurmak mecburiyetinde idiler.

Buna ecnebi dövizi ile plâsman yapmak prensibini de ilâve edebiliriz. Takdir buyrulur ki, Plâsmanların yapıldığı ve disponibilitelerin bulundurulduğu mühim merkezlerden biri de Londra idi. İngiliz lirasının, malûm sebeplerin tesirile kıymetinden % 30 unu kaybetmesi mühim kambiyo zararlarını mucip olmuştur. En sağlam iş yapmağı şiar edinmiş bazı büyük merkez bankaları bile bu fena akibetten kendilerini kurtaramamışlardır. Millî bankalarımız arasında, haricî ticaret noktai nazarından beynelmilel muamelât ve münasebatı en geniş olan Türkiye İş Bankası ise teessüs tarihinden

Tarihî bir resim: Reisicümhur Hz. memlekette deruhte ettiği işlerde büyük bir muvaffakıyet ve aynı zamanda umumî bir itimat kazanan İş Bankasının İstanbul şubesini ziyaret ve tetkikten çıkıyorlar..

çesinin, hülâsa bütün mevcudiyetinin mukadderatını Türk parasına kuvvetli bir iman ile bağladığı için buna benzer tehlikelerden tabiatile masun kalmıştır. Filhakika bankanız, mesaisindeki ciddiyet, samimîyet ve karşılıklı münasebetlerin temin ettiği suhuletlere istinat ederek memleket ticaretinin icap ettirdiği kambiyo muamelâtını en muvafık şeraitle tedvire muvaffak olmuştur.

İşte bu ciddî ve hesaplı hattı harekettir ki, Türkiye İş Bankasına, böyle buhranlı bir sene de blânçosunu kambiyo zararile değil, kambiyo kârile kapatmak imkânını vermiştir.

Yeni şubeler

1931 senesinde arzettiğimiz ahval ve şerait içinde çalışan bankanız buhranın piyasamızdaki tesirlerini yakından takip ederek bunların icabatına uyacak tedbirleri de almıştır. Bu meyanda banka muamelâtının risklerini; gerek taksim ve tevzi, gerek emniyet noktai nazarından idare etmeğe hususî bir ehemmiyet vermiştir. Geçen seneki raporumuzda da işaret ettiğimiz gibi büyük piyasa merkezlerinde mevcut kredi iptizalinden korunmak için 1931 senesi zarfında da memleketimizin muhtelif noktalarında yeniden şubeler açtık. Bu münasebetle muamelâtımızın seviyesini bir sene evvelkine yakın bir derecede tutmağa muvaffak olduk. Bugün (42) piyasada yerleşmiş olan teşkilâtımızı ve dolayısile faaliyetimizi memleketşümul bir mahiyete ifrağ etmiş olduk.

Yeni açılan şubeler aşağıda ki tarihlerde faaliyete geçmişlerdir.

Antalya	28	Mayıs 1931
Bartin	30	„ „
Eskişehir	30	„ „
Fatsa	30	„ „
Gaziantep	16	„ „
Kars	28	„ „
Manisa	23	„ „
Adapazar	1	Haziran 1931
Afyonkarahiser	10	„ „
Bafra	1	„ „
Diyarıbekir	1	„ „
İnebolu	1	„ „
Malatya	1	„ „
Sivas	3	„ „
Uzunköprü	1	„ „

Umumî masraflarda tenzilât

Şunu da ilâve edelim ki, riski dağıtmayı istihdaf eden bu hattı hareketimizle masarifi umumiyemizi arttırmadık. Bilâkis geçen seneye nazaran masraflarımızı (231) bin lira gibi ehemmiyetli bir derecede azaltmağa muvaffak olduk. Esasen Bankanızın 1931 senesi zarfında üzerinde en ziyade ehemmiyetle tevakkuf ettiği noktalardan biri de "masarifi umumiyede tenkihat" olmuştur. Dünyanın bilûmum mühim malî müessesele rinde tatbik olunan makine usul ve sistemlerinin memleketimizde ilk defa olarak Banka-

vaffakiyet hâsıl olması, yeni Şubelerimizi yeniden memur almadan teçhiz ve harekete getirmeğe imkân vermiştir. İhtiyaçlarımızın ve muamelelerimizin mahiyetine uygun olmak şartile intihap ve istimal ettiğimiz bu makineler masarifi umumiyemizi tenzile yaradığı gibi, ayrıca da müşterilerimizi beklet meden sür'at ve intizam ile iş çıkarmak hususunda pek faydalı olmuştur. Bilhassa Küçük cari hesaplarımız için Ankara ve İstanbulda kullandığımız makinalardan şayanı memnuniyet neticeler aldık.

İş Limitet

"Alıcının arzusuna göre hazırlanmış ve nümunesine muvafık olarak harice mal satmak" gayesile teşkil eylediğimiz, İş Limitedin faaliyetinden de

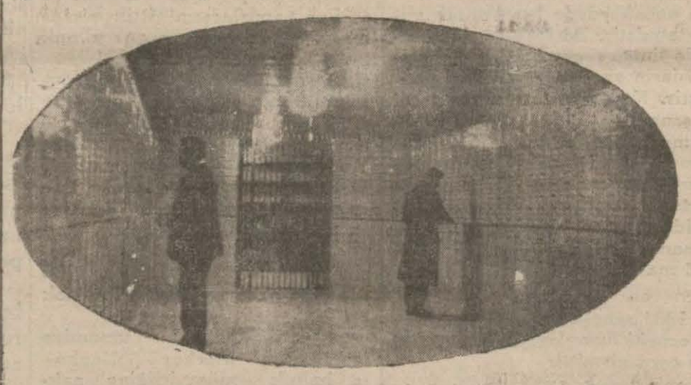

Bankanın kasa dairelerine bir nazar..

bu seneki raporumuzda bahsetmek isteriz.

Buhranın doğurduğu müşkilâta rağmen, Şirketin 1931 senesindeki kısa faaliyet devresi zarfında elde ettiği netice müsbet ve şayanı memnuniyettir. Kâr mülâhazasından evvel İş Limitet markası altında memleketin mahsulâtını tanıtmayı ilk hedef olarak kabul etmiştik. Bu merhaleye erişmiş bulunuyoruz.

Avrupadaki şubeler

"İş limetet" in tecrübeleri bize Türk ihracat mallarına mahreç olan piyasalarda yerleşmek kanaatini de vermiştir. Maksadımız — Buhran devam ettiği müddetçe — gayet mütevazi teşkilât ve asgarî masrafla bu işi başarmaktır. Bu mahreçlerde Türk mallarının satış şartlarını kendi elemanlarımızla tetkik ve takip etmek ve oradaki işleri yaptırmak için bugün verdiğimiz masraf ve komisyondan tasarruf etmektir. Umarız ki Umumî iktısadiyatımıza faydalı olmak mülâhazasile Ecne-

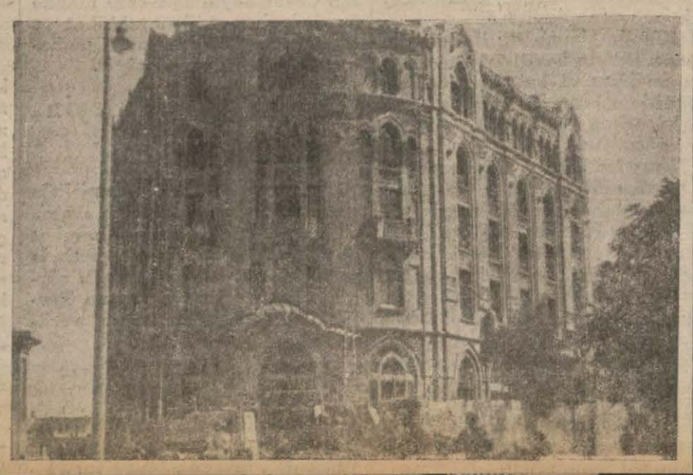

bi memleketlerinde en evvel Şube açmak şeref ve taliinin Bankamıza teveccüh etmesini, muhterem hissedarlarımız memnuniyetle karşılayacaklardır.

Mevduat

Ticarî Bankaların emniyet ve faaliyet miyarı olan hususî mevduat ve bilhassa küçük cari hesaplarımızın 1931 senesinde dikkati calip bir şekilde arttığını bilhassa kaydederiz. Bu teayüt, buhranın malî ve naktî sahalara sirayet ettiği ve emniyet krizinin kendini gösterdiği bir zamanda vuku bulmuştur. Hattâ buhrandan tevehhüm eden bir kısım hesap sahipleri, memleketde çalışan bazı bankalardan, muvakkat bir zaman için, mevduatlarını çekmek teşebbüsünde bulundukları sıralarda bile Bankamızdaki mevduat miktarının muntazaman ve mütemadiyen artması, halkımızın müessesenize karşı olan samimî alâka ve rabıtasını gösteren canlı bir delildir. Bankanızı bu suretle mesaisinde teşci ve tergip eden muhterem halkımıza şükran duygularımızı bu vesile ile arz eylemeği bir vazife biliriz.

1930 senesi bilânçosunda umumî mevduat yekûnu:

T.L. 42,917,975,32 lirayı bulmuştu.

Bu seneki umumî mevduat yekûnunun bu rakama nazaran:

3.600.000 liralık bir noksan irae eylemesine gelince; bu fark 1931 senesi zarfında evvelki seneye nazaran, resmî mevduat hesaplarındaki tenakus ile bu sene nihayetinden evvel faaliyete geçmiş bulunan cümhuriyet merkez bankasına devreylediğimiz mebaliğden mütevellittir.

Bu seneki umumî mevduat yekûnunun bu rakama nazaran 3.600.000 liralık bir tenakus irae eylemesine gelince:

Bu fark 1931 senesi zarfında, Bankanızın yarım milyon lira ile hissedar bulunduğu Cümhuriyet Merkez Bankasının teessüs ve faaliyete geçmesinden ve evvelce muhtelif Millî Bankalara tevdi edilmiş olan resmî mevduat ve muamelâtın bizde olan kısmının, kanunu mahsusuna tevfikan, devir ve iadesinden neşet etmiştir.

Şunu da ilâve etmeliyiz ki, yukardan beri sayılan ve fevkalâde bir mahiyet arz eden bütün bu istisnai hâdiselere rağmen, krediye bihakkin lâyik olan müşterilerimizin taleplerine ve ihtiyaçlarına mukabeleden asla çekinmedik. Umumî plâsman'ın yekûnunu ise memleket iş hacminin 1931 senesinde istilzam ettiği makul hadler dahilinde tuttuk.

Bu sene, Emtia üzerine avans hesaplarımızda mühimce bir tenezzül mevcuttur. Bunun esbabı mucibesini vuzuhla arz etmek isteriz:

Malûmdurki Emtia üzerine avans ancak bir iş mevsimi için açılır, ve ayni mevsim zarfında umumiyetle hesap tasfiye edilir. Halbuki mevadı iptidaiye fiatlerinin tedrici ve mütemadî sukutu, buhranın devamı, merhun malların senelerce elde kalmasını intaç edecek gayri tabiî bir vaziyet ihdas etmiştir. İşte bu düşünce iledir ki fiatları yakından takip ederek müşterilerimizi mallarını ellerinden çıkarmağa davet ettik. Vakıa bu ihtiyatlı ve hesaplı hattı hareketimiz, bidayette alâkadarların şikâyetini mucip oldu. Fakat satış muamelemizin hitamından az zaman sonra fiatlerin akıllara sığmayan bir raddeye düşmesi,müşterilerimizin bu nevi şikâyetlerini takdir ve teşekküre çevirmiştir. Bu nevi hesapları büyük bir hassasiyetle takip etmeğe önümüzdeki sene de de devam edeceğiz.

Kâr ve zarar hesabının tetkiki

Bu hesabın tetkikinden görüleceği veçhile, bu seneki kârımızdan (300) bin lira tefrik ederek geçen seneden devredilen (900) bin liralık hususî karşılıklarımıza ilâve ettik. Birçok memleketlerde ekserisi büyük Bankaların kârsız çıktıktan maada, nizamî ihtiyat akçalarına el uzatmak iztırarında kaldıkları bu sene zarfında icap eden bütün ihtiyatlar ve hususî karşılıkların tefrikinden sonra 931 senesi neticesi olarak istihsal ettiğimiz kâr geçen seneki miktara pek yakındır. Kâr bakiyesi olarak bilânçoda görülen:

T.L. 811.096.84

lira tevziata esas ittihaz buyrulduğu takdirde: % 20 ihtiyat akçası olarak:

T.L. 160.000

5.000.000 lira sermayeye % 6 hesabile birinci temettü olarak

T.L. 300.000

ki ceman T.L. 460.000.

tefrik edildikten sonra geriye kalan T.L. 351.096.84

Türk lirasından yine nizamname ahkâmına tevfikan, idare meclisi, memurin, müessis hisseleri, fevkalâde ihtiyat akçaları tefrik edildiği ve mütebakisi hissedarlara tahsis edildiği takdirde ikinci hissei temettü olarak % 4 ve beher müessis hissesine de 15 lira temettü isabet edecek ve fevkalâde ihtiyat akçasına da 40,000 lira ayrılmış olacaktır. Bu tevziattan bakiye 416,84 lira ise gelecek seneye devrolunacaktır.

Temettüün sureti tevzii kabul ve tasdik buyrulduğu takdirde temamı tediye edilmiş 10 liralık beher hisseye % 15 hesabile 1 lira ve beher müessis hissesine 15 lira, 7 numaralı kuponlar mukabilinde 1931 senesi temettüü olarak 15 nisan 1931 tarihinden itibaren tevziata başlayabiliriz.

Bu sene tefrik olunan nizamî ihtiyat akçalarımızın da ilâvesile ihtiyat akçalarımızın yekûnu, merbut 1 kânunusani 1932 tarihli bilânçoda görüldüğü veçhile, 2,400,000 Türk lirasına baliğ olacaktır. 1932 senesi mürakiplerinin intihabile 1931 senesi mürakiplerine verilecek ücretin ve İdare Meclisi hakkı huzurunun nizamnamei esasimiz ahkâmına tevfikan tesbit buyrulmasını rica ederiz.

Maruzatımıza nihayet verirken Devlet Hükûmet erkânı-

Türkiye İş Bankası 31 kânunu

MATLUBAT

	Türk Lirası	Türk Lirası
Kasa mevcudu	8.353.735.68	
Bankalardaki mevduat	1.340.166.57	9.693.902 25
Esham ve tahvilât cüzdanı		8.110.720 50
Ticarî senetler cüzdanı		8.883.369 52
Borçlular cari hesapları		11.997.381 03
Avanslar		8.512.095 21
Muhtelif borçlular		867.288 27
Mutavassıt hesaplar		4.722.842 33
Emvali gayri menkule		2.178.196 58
Demirbaş eşya		782.586 68
Şubeler tesis masrafları		185.541 92
Kefaletten dolayı borçlular		11.629.400 54
Nâzım hesaplar:		
Berayi tahsil tevdi olunan senedat cüzdanı	4.488.828.40	
Berayi tahsil tevdi olunan muhabirler cüzdanı	1.982.015.68	
Muhtelif hesaplar	1.244.070.44	7.714.914 52
		75.278.239 35

Umumî Muhasebe Müdürü
Muvaffak Cevdet

UMUMÎ MAHMUT

Kâr ve Zarar

ZİMMET

	Türk Lirası
Umumî masraflar	1.709.618 03
İtfa bedelleri	224.342 —
Tasfiye olunacak hesabata karşılık ve ihtiyat	300.000 —
Kat'î kâr	811.096 84
	3.045.056 87

Türkiye İş Bankası 1 kânunu

MATLUBAT

	Türk Lirası	Türk Lirası
Kasa mevcudu	8.353.735.68	
Bankalardaki mevduat	1.340.166.57	9.693.902 25
Esham ve tahvilât cüzdanı		8.110.720 50
Ticarî senetler cüzdanı		8.883.369 52
Borçlular cari hesapları		11.997.381 03
Avanslar		8.512.095 21
Muhtelif borçlular		867.288 27
Mutavassıt hesaplar		4.722.842 33
Emvai gayri menkule		2.178.196 58
Demirbaş eşya		782.586 68
Şubeler tesis masrafları		185.541 92
Kefaletten dolayı borçlular		11.629.400 54
Nâzım hesaplar:		
Berayi tahsil tevdi olunan senedat cüzdanı	4.488.828.40	
Berayi tahsil tevdi olunan muhabirler cüzdanı	1.982.015.68	
Muhtelif hesaplar	1.244.070.44	7.714.914 52
		75.278.239 35

termekten fariğ kalmadıkları asarı teveccüh ve itimada şükranlarımızı arz etmeği de vazife biliyoruz.

MÜRAKİPLER RAPORU

Türkiye İş Bankası Heyeti Umumiyesine.

Efendiler,

15 Şubat 1931 tarihinde alelâde olarak içtima eden heyeti aliyeniz tarafından uhtemize tevdi olunan vazifei mürakabeyi ifa eylediğimizi arzeyleriz.

31 kânunuevvel 1931 tarihinde mevcut nukut, esham ve tahvilât ve meskûkâtı ecnebiye tarafımızdan tetkik edilerek cümlesinin defterlerdeki kuyut ile mutabık olduğu görüldüğü gibi dilen bilânço ile kâr ve zarar hesabının ve Bankanın bilnâço tarihindeki kıymetlerine irca olunan zimmet ve matlûbu ile bilcümle taahhüdatının nazarı tetkik ve mürakabeden geçirilmiş olduğunu ve cümlesinin kuyudat ve muamelâtında intizamı tam ve sıhhat müşahede edildiğini beyan eyleriz.

Ankara, 25 Şubat 1932

Mürakip
Edirne Meb'usu
Şakir

Mürakip
Trabzon Meb'usu
Hasan Hüsnü

* * *

27 Mart 1932 tarihinde An-

evvel 1931 Bilânçosu

DÜYUNAT

		Türk Lirası	Türk Lirası
Sermaye			5.000.000 —
İhtiyat akçesi:			
Nizami ihtiyat akçesi — Alelâde	922.508.16		
Nizami ihtiyat akçesi — Fevkalâde	247.491.84	1.170.000.	
Fevkalâde ihtiyat akçesi		1.030.000.—	2.200.000 —
Tevdiat:			
Cari hesaplar (İbrazında)	21.824.457.49		
„ „ (Küçük aile hesapları)	5.422.825.99		
		27.247.283.48	
Cari hesaplar (Preavili)		6.894.482.63	
Vadeli mevduat		5.164.511.88	39.306.277 99
Muhabirler			112.295 31
Muhtelif alacaklılar			692.871 49
Tediye emirleri			389.593 64
Donanma tahvilâtı senevî tahsisatı			281.667 84
Donanma tahvilâtı keşide karşılığı			36.405 80
Mutavassıt hesaplar			4.409.249 55
Tasfiye olunacak hesabata karşılık ve ihtiyat			1.200.000 —
Talep olunmamış temettüat bakıyesi			310.157 14
Talepten evvel tediye olunan sermaye faizi			8.308 69
İtfa bedelleri			1.176.000 —
Kefaletten dolayı alacaklılar			11.629.400 54
Nâzım hesaplar:			
Tahsil olunacak senedat mudileri	6.470.844.08		
Muhtelif hesaplar	1.244.070.44		7.714.914 52
Kâr			811.096 84
			75.278.239 35

MÜDÜR CELÂL

MURAKİPLER
Edirne Meb'usu Şakir — Trabzon Meb'usu Hasan

Hesabı

MATLUP

		Türk Lirası	
Faiz — Aldığımız	2.507.737.54		
Faiz — Verdiğimiz	1.578.440.36	929.297	18
Komisyon		1.147.455	38
Kambiyo		197.904	89
Sigorta		52.477	48
Hissei iştiraklerden kâr		651.671	90
Muhtelif kârlar		63.414	45
1930 senesinden müdevver		2.835	59
		3.045.056	87

sani 1932 Bilânçosu

DÜYUNAT

		Türk Lirası	Türk Lirası
Sermaye			5.000.000 —
İhtiyat akçesi:			
Nizami ihtiyat akçesi — Alelâde	1.082.508.16		
Nizami ihtiyat akçesi — Fevkalâde	287.491.84	1.370.000.—	
Fevkalâde ihtiyat akçesi		1.030.000.—	2.400.000 —
Tevdiat:			
Carî hesaplar (ibrazında)	21.824.457.49		
Carî hesaplar (küçük aile hesapları)	5.422.825.99		
		27.247.283.48	
Carî hesaplar (Preavili)		6.894.482.63	
Vadeli mevduat		5.164.511.88	39.306.277 99
Muhabirler			112.295 31
Muhtelif alacaklılar			759.871 49
Tediye emirleri			389.593 64
Donanma tahvilâtı senevi tahsisatı			281.667 84
Donanma tahvilâtı keşide karşılığı			36.405 80
Mutavassıt hesaplar			4.409.249 55
Tasfiye olunacak hesabata karşılık ve ihtiyat			1.200.000 —
Talep olunmamış temettüat bakıyesi			310.157 14
Talepten evvel tediye olunan sermaye faizi			8.308 69
İtfa bedelleri			1.176.000 —
Tevzi olunacak 1931 senesi temettüü			500.000 —
Tevzi olunacak 1931 senesi müessisler temettüü			43.680 —
Kefaletten dolayı alacaklılar			11.629.400 54
Nâzım hesaplar:			
Tahsil olunacak senedat mudileri	6.470.844.08		
Muhtelif hesaplar	1.244.070.44		7.714.914 52
1931 senesi tevziat			416 84
			75.278.239 35

Bankası alelâde heyeti umumiyesinin verdiği kararlar:

BİRİNCİ KARAR

Heyeti Umumiye, Meclisi İdare ve Mürakipler raporunu dinledikten sonra, kendisine arzolunan Bankanın 31 kânunuevvel 1931 tarihli bilânçosunu tastik ile Meclisi İdare ve mürakipleri sekizinci mesai senesi muamelâtından dolayı ibra eder.

İKİNCİ KARAR

Heyeti Umumiye 1931 senesi temettüü olarak 10 lira kıymeti itibariyesindeki beher hisse senedine % 10 hesabile bir lira ve beher müessis hissesine dahi 15 lira itasını tasvip ile tevziata 7 numaralı kuponlar mukabilinde 10 nisandan baslanma-

sını tahtı karara almıştır.

ÜÇÜNCÜ KARAR

Heyeti Umumiye 1932 senesi zarfında hakkı huzur olarak Meclisi İdare azalarına mahiye 100 ve Meclisi İdare Reisine ise 150 lira ita edilmesini tahtı karara almıştır.

DÖRDÜNCÜ KARAR

Heyeti Umumiye 1932 senesi Mürakipliğine Trabzon meb'usu Hasan Hüsnü ve Edirne meb'usu Şakir Beyfendileri intihap etmiştir.

BEŞİNCİ KARAR

Heyeti Umumiye 1931 senesi mürakabe ücreti olarak mürakiplere ikişer bin lira itasını tah

Başvekil İsmet Pş. çok feyizli mesaisile memlekete iş ve iktısat sahasında birçok faideler getiren İş Bankasının merkezinde..

Kömür, şeker, ipek, yün..

[Başı birinci sahifede]

şirket teşkil etti. Ocaklardaki mesaiyi tanzim etti. İstihsal usullerini, teknik ve hesaba uydurdu. Yeniden fennî ihzarat ve tesisat vücude getirdi. Şimdi bu ocaklardan senede iki yüz bin ton kömür istihsali imkân altına girmiştir.

Vakıa bu kömür ocaklarının kıymeti ve şirketin sermayesi bilânçoda bir milyon gösteriliyor. Fakat hakikî kıymeti bunun bir kaç mislidir. Bu gibi kıymetli madenler ve verimli teşebbüsler, tabiîdir ki bankanın bünyesini her gün biraz daha kuvvetlendiriyor.

İş Bankası, Kozlu havalisinde faaliyete başlayan büyük bir sahada da yüzde elli nisbetinde hissedardır. Kozlu ocakları çok zengindir; en iyi kömür istihsal eden bir sahadır. Eğer banka, kömür ihracatımızı tanzim yolunda da bir muvaffakıyet gösterirse, memleketin ticaretine ve servetine büyük bir hizmet ifa etmiş olur. Şunu ilâ ve edelim ki, memleketimizde istihlâk edilen kömürün miktarı; Karadeniz havzasında istihsal edilen miktarın nısfı kadardır. Diğer nısfını harice satmağa mecburuz.

Şeker sanayii

Hükûmetin muayyen bir şeker politikası vardır. Şeker sanayiini himaye etmek ve memleketin muhtaç olduğu şekeri dahilde yetiştirmek bu politikanın icabındandır. İş Bankası hükûmetin bu kararından mülhem olarak, şeker işile de alâkadar olmuştur. Banka, Alpullu şeker şirketi hisselerinin ekseriyetini elinde bulunduruyor. Filhakika Trakyada kurulan muazzam şeker fabrikası, İş ve Zifaat Bankalarının finansmanı ve müzaheretile muvaffak neticeler almıştır. Bu sayede en güç sanayiden sayılan şeker sanayii bu memlekette yerleşmiştir. Malûmdur ki, şeker sanayii çok sermaye çok teknik ve ihtisas isteyen bir şeydir. Bunların hepsini memleket çocukları vasıtasile çevirmekte büyük bir şeref ve marifet vardır. İş Bankası bu millî teşebbüse önayek olmakla da memlekete ayrı bir hizmet görmüştür. Alpullu şeker fabrikasının Trakya halkı için ne büyük bir nimet olduğunu, zürraa mühim ve faydalı bir faaliyet sahası açtığını, fabrikada daimî birkaç yüz amele ve kampanya zamanında bine yakın vatandaş beslediğini gidip yerinde görmelidir. İş Bankası; memleketin başka sahalarında kurulacak yeni şeker fabrikalarile de alâkadar olmak kararındadır.

Sigortacılık

Sigortacılık; yakın zamana kadar Türkiye'de Türkler için meçhul bir şey idi. Bu san'at, yabancıların elinde kalmış, bu san'atin kendine mahsus tekniği ve hususiyeti olduğu için bu işle alâkadar olmağı kimse düşünmemiştir. Tabiîdir ki bu yüzden millî servet hep harice akıp gidiyordu. Sigorta meselesini iki cepheden mütalea etmek lâzımdır: Bir taraftan memleketin sigortasını temin etmek, yani halkın sigorta olacağı emniyetli müesseseler vücude getirmek; diğer taraftan bunları millileştirerek halkın cebinden sigorta için çıkacak paraları kısmen olsun memlekette bırakmak ve yine halka kazandırmak.. İş Bankası en evvel millî sermaye ile bir sigorta şirketi teşkil etti. "Anadolu Sigorta Şirketi,, bu maksatla kurulmuş bir müessesedir. Sermayesinin çoğu İş Bankasındır. Türkiyedeki yerli ve ecnebi sigorta şirketlerinin en ziyade muvaffak olanı ve halka en ziyade emniyet telkin edenidir.

İş Bankası, iki sene evvel bir de Reassurans Şirketi yapmıştır. Bunun da hisselerinin ekseriyeti İş Bankasındadır. Bu şirket te, şimdiye kadar başka memleketlerdeki mükerrer sigorta şirketlerine kaçan millî paranın mühim bir kısmını memlekette bırakmağı temin etmiştir.

İpek iş

Birkaç sene evvel Bursada bir ipek fabrikası kurulmuştu. İş Bankası, bu fabrikaya yirmi bin lira ile iştirak etmişti. Diğer hissedarları da Bursalı bazı vatandaşlar ile bazı müesseseler idi. Ne hissedarlar arasında, ne de fabrikayı idare edenler arasında ahenk teessüs edemedi. Bundan başka fabrikanın teknik bir yolda idare edilmesi temin edilemedi. Tedavül sermayesi bulmakta da güçlük çekildi. Nihayet bu şirket tasfiyeye mecbur oldu.

Buraya dökülmüş millî sermayeyi, kurulmuş makineler, yapılmış binaları göz göre yıkılmak tehlikesine maruz bırakmak istemiyen İş Bankası; bu işin idaresini de üzerine aldı. İş Bankasının bir usul ve sistemi vardır: Birinci derecede ihtisasa ve disipline ehemmiyet verir: Fabrikanın noksan tesisatını ikmal etti. Yeni makineler getirtti, mütehassıslarını buldu. Fabrikanın başına kıymetli ve Avrupada ayni işi tahsil eden bir müdür getirtti. Fabrika şimdiden çok iyi bir randman vermeğe başladı. Fakat tesbit edilen programa göre sonbaharda bu fabrikanın istihsalâtı; hem ihtiyacı hem de zevki temin edecek bir raddeyi bulacaktır. İpek İş markasını herkesin arayacağı zaman uzak değildir.

Yün iş

İş Bankasının Ankarada bir de "Yün İş,, mensucat fabrikası vardır. Bu fabrikanın da istihsalâtı çok mühimdir. Şimdiden hem kaba, hem de çok iyi ve ince kumaşlar çıkarmağa başlamıştır. Şirketin sermayesi 300 bin liradır. Bütün hisseler İş Bankasına aittir. Yani fabrikanın hepsi de bankanındır. Şimdi bu fabrikanın tevsii tasavvur edilmektedir. Gelecek kışa kadar bütün bu tevsiat ve tesisat ikmal edilirse fabrikadan azamî bir randman alınacaktır. Gerek İpek İş ve gerek Yün İş'in muvaffakıyetine en başlı sebep; idarenin banka erkânı tarafından doğrudan doğruya idare ve kontrol edilmesidir. Bu işlerde yalnız hesap, tasarruf, intizam ve zerafet hâkimdir.

İş Bankasının bir de inşaat gurupu vardır. Kuvvetli bir Türk firmasile teşriki mesai eden İş Bankası, memleketin imarında da mühim bir âmil oluyor. Ankara'nın en muhteşem binaları bu gurupun eserleridir. Gurupun yalnız Ankara'da değil İstanbulda da bu inşaat faaliyeti mevcuttur.

İş Bankasının Ergani bakır madeni, Bulgar dağı madeni ile de alâka ve iştiraki vardır.

İş Bankası idare meclisinin faaliyet esnasında çekilmiş bir resmi..

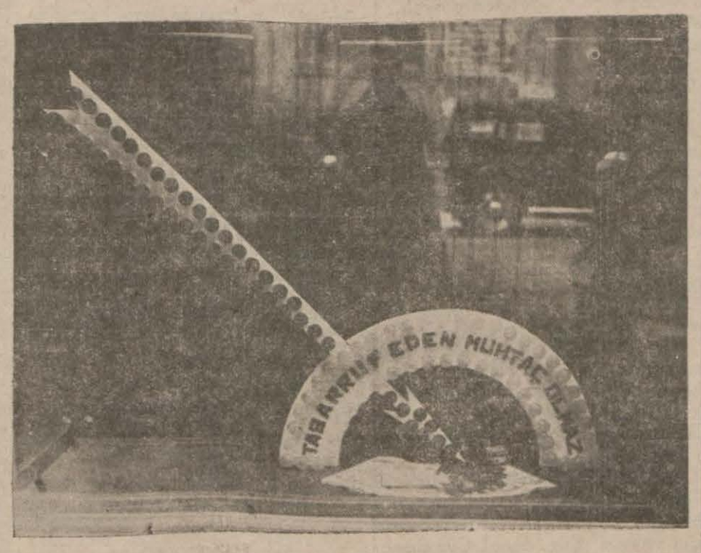

Banka memurları sakin ve mütevazı çalışıyorlar

İş Bankası heyeti Umumiyesi dün Toplandı

[Başı birinci sahifede]

nın reis ve azaları razı olmamışlardır. Bu münasebetle İş Bankası erkânından bir zat bana dedi ki:

— Biz başka şirketlerin, başka bankaların hakkı huzur veya maaş namile ne aldıklarını bile düşünmüyoruz. Kendi vaziyetimizle mükayese etmiyoruz. Bankamız bundan sekiz sene evvel malûm olan evkafın dört odalı küçük evinde bir milyon sermaye ile açılmıştı. Sermayenin yalnız nısfı tahsil edilmişti. O vakit meclisi idare azası ve reisi için mütevazı bir hakkı huzur tesbit olunmuştu. Şimdi bankamızın muamelâtı ve itibarı yalnız Türkiyede değil, hariçte de çok iyi tanındığı, sermaye ve ihtiyatımız plânçoda görülen dereceyi bulduğu, hasılı hem dahil, hem hariç nazarında her itibarla sayılı bir banka haline geldiği halde oeski ve mütevazı hakkı huzurla iktifa ediyoruz. Bu da İş Bankasının bir hususiyetidir."

Filhakika heyeti umumiyeden alınan karara göre İş Bankasının meclisi idare azaları yüzer, reisi de yüz elli lira alacaktır. Bu mikdarlardan kazanç ve buhran vergilerinden başka daha bazı hususi tenzilât ta yapılacaktır.

İş Bankası mevduat itibarile en çok iş yapan bankalardan biridir. Resmimiz bankaya para yatıranları gösteriyor

400 ecnebi işçi

İZMİR, — Kazalarla beraber İzmir vilâyetinde 400 ecnebi işçi bulunduğu anlaşılmıştır.

Opera cemiyetinin konseri

Opera cemiyetinin ikinci konseri önümüzdeki cuma günü saat on beş buçukta Gülhane parkı methalindeki Alay köşkünde verilecektir. Konser davetlilere mahsustur. Konserden evvel cemiyetin idare heyeti âzasından darülfünun müderrislerinden Mustafa Şekip Bey cemiyetin maksat ve faaliyeti hakkında izahat verecektir.

Bu kararı refetmek Doğru olacak

Galata rıhtımına çıkılamıyacak mı?

Ahiren gümrük muhafaza kumandanlığı ve zabıtaca ittihaz edilen bir karar üzerine vapurlara binecek yolcuları teşyi veya gelenleri istikbal etmek istiyen kimselerin Galata rıhtımına çıkmaları menedilmiştir. Şimdiye kadar, herkes hüviyet cüzdanını göstermek şartile limana gelen vapurlara girebilmekte idi. Vatandaşların serbestii hareketlerini selbeden bu tedbir hakkında bazı şikâyetler vaki olmaktadır. Ezcümle şehrimize tenezzüh için gelen ecnebiler yüzünden maişetlerini temin etmekte olan seyyah tercümanları bu tedbirden pek ziyade zarar gördüklerini, böyle devam ettiği takdirde işsiz kalacaklarını beyan etmektedirler.

Bu tedbirin ittihaz edilmesine sebep bazı kimselerin, limana gelen vapurlardan eşya kaçırmakta olmaları imiş! Vapurlardan gümrük resmi verilmeden eşya kaçırılabilir. Şayet böyle bir şey vaki ise buna mâni olmak gümrük muhafaza teşkilâtının ve zabıtanın vazifesi cümlesindendir. Kaçakçılığın önüne geçmek için kontrol ve teftişi artırmak lâzımdır, bu hususta vatandaşların hürriyetini sebebedecek tedbirler ittihazına lüzum yoktur. Bu tedbirin lâğve dileceğini ümit ederiz.

Zabita vekayii ve eczaneler

Gece nöbetinde bulunan eczacılara icap ve lüzumu takdirinde müracaat olunarak zabıta vukuatı itibarile pansumanlar yaptırılmakta ve ilk tedbirler aldırılmaktadır. Bunların meccanen yaptırılması dolayısile bazı eczacılar Etıbba odasına müracaat ederek şikâyette bulunmuşlardır. Etıbba odası da nöbetçi eczanelerin yalnız ilâç yapmak mecburiyet ve mevkiinde bulunduklarına karar vererek kararını alâkadar makamata bildirmiştir.

Yeşilhilâl müsameresi

Yeşil hilâl cemiyeti 8 nisanda Tepebaşı tiyatrosunda meslek bir müsamere verecektir.

Türkiye - İrak muahedesi

Son posta ile gelen Irak gazeteleri, Irak Meb'usan Meclisinde Türkiye - Irak muahedeleri münasebetile yapılan müzakereleri kaydediyorlar.

Musul meb'usu Abdülgani Nakip B. muahedelerin olduğu gibi tasdikini teklif etmiş, Başvekil Nuri Paşa, "Şarkın büyük adamı Türkiye Cümhur reisi Hz. ile İsmet Pş. Hz. den" hürmetle bahsetmiştir.

Neticede Türkiye - Irak ticaret muahedesi, İrak meclisinde kabul edilmiştir.

Paskalya yortusu

Dün Katolik ve Ermenilerin Paskalya yortusu olduğundan Katolik ve Ermeni ticarethane ve müessesatı tatil edilmiştir.

Hikmet Bey

Şehrimize gelmiş olan Kâbil sefirimiz Hikmet B. bugün Ankara'ya gidecektir.

İstihlâk vergisi için yeni bir şekil

ANKARA, 27 — Maliye vekâleti, sinema, bar, tiyatro ve dans salonu gibi yerlerden alınmakta olan istihlâk vergisinin daha kolay cibayeti için bu vergiyi binairatları vergisine muayyen bir nisbet dahilinde zam yapmak suretile tahsil etmek kararındadır. Bu hususta bir lâviha hazırlanmaktadır.

Milliyet

Asrın umdesi "MİLLİYET"tir

28 MART 1932

İdarehane: Ankara caddesi, 100 No.

Telgraf adresi: İst. Milliyet

Telefon Numaraları:

Başmuharrir ve Müdür 24318

Yazı işleri Müdürlüğü 24319

İdare ve Matbaa 24310

ABONE ÜCRETLERİ:

	Türkiye için L. K.	Hariç için L. K.
3 aylığı	4 —	8 —
6 „	7 50	14 —
12 „	14 —	28 —

Gelen evrak geri verilmez — Müddeti geçen nüshalar 10 kuruştur. Gazete ve matbaaya ait işler için müdiriyete müracaat edilir. Gazetemiz ilânların mes'uliyetini kabul etmez.

BUGÜNKÜ HAVA

Yeşilköy askerî hava rasat merkezinden verilen malûmata göre bugün hava bulutu olacak, rüzgâr hafif kuvvette esecektir. Yağmur yağması muhtemeldir. Dün hava tazyiki 765 milimetre, en fazla sıcaklık 5, en az sıcaklık ta 3 derece idi.

FELEK

Zavallı Olimpiyatlar

Bir memleketin resmî ve nim resmî vazifeleri arasında, propaganda, isbatı vücud, tetkik işleri için yapılan seyahatler vardır. Her vazife acı olmaz ya!.. Böyle seyahatlere memur edilenlerin de işleri iyi idare edilmek şartile zevksiz değildir. Tabiî böyle bir şey bizim memleketimiz gibi kendi hesabına kisesinden seyahat etmiş adamı pek az olan yerlerde iştihayı kabartır ve haset hislerini tahrik eder. Eder amma her önüne gelen seyyaha çatamaz. Onun da bin türlü hesabı vardır. Bu seyahatler içinde yegâne ilişilebilen tehlikesiz ve korkusuzca ilişilebilen biçare Olimpiyatlardır.

Her dört senede bir hamiyetperver ve vatanüvaz zevat kollarını ve paçalarını sıvarlar ve milletin parası heder edildiğinden yana yakıla dem vururlar... Türkiye'de oturmıyan veya oturup ta mahallesinin haricini bilmeyen kariler zannederler ki; seyahat namına yapılan yegâne hareket olimpiyatlardır.

Dün gazetelerde (Ticaret Ofisi) nden bazı zevatın Avrupada (Tetkik seyahati) ne çıkacaklarını ve seyahatleri uzun süreceğini okuyunca aklıma şu yazdığım şey geldi ve zavallı olimpiyatlara acıdım. Gönül isterdi ki; olimpiyatlara bu kadar gaddarane hücum edenler bir olimpiyat kafilesinde bir de böyle tetkik seyahati âzası arasında yer alsalar da birincinin ikinciye nazaran ne belâlı bir iş olduğunu görseler... Ne ise şimdilik gidenlere uğurlar olsun!..

HİKÂYE

Cüzdan

Ferruh Efendi öyle her zaman otomobile binmez sofu bir adamdır. Fakat o akşam hem yağmur yağıyordu, hem de evine geç kalmıştı.

Sonra ayın daha on sekizi idi. Cebinde maaşından kalmış on iki lira, on sekiz kuruş, otuz para vardı. Bu paradan terzinin küçük bir taksiti, kömürcünün üç yüz otuz kuruşu da ödenecekti. Maamafih bakalla kasabın hesaplarını temizlemişti.

Bu vaziyette ayın sonunu bulmak yine güç olacaktı. Öyle ise tramvay dururken, ne diye otomobile biniyor, diyeceksiniz. Fakat evde bekleyen karısı Esma Hanıma gelin de, söz dinlete bilirseniz, dinletin..

İnsan bu! Bir işi çıkar, bir ahbaba rast gelir, kahvede biraz muhabbete dalıverir, vaktın geçtiğini farketmez, değil mi ya? Fakat Esma Hanım bu olağan işleri kabul edenlerden değildir. Ferruh Efendi Esma Hanımdan fena hal de yıldığı için, haşlanmaktan beş on kuruş otomobil parasını gözden çıkarmağı tercih etmişti.

Hulâsa tışarısı karanlık, tışarı da yağmur, otomobil sokakların eğri büğrü kaldırımları ve su göl cükleri içinden sağa sola, yukarı, aşağı sarsıla marsıla Ferruh Efendiyi evine götürdü.

Bu sarsıntının içinde otomobil parasının bütçede açacağı rahneden sonra ayın sonunu nasıl bulacağını düşünen Ferruh Ef., bir denbire oturduğu kanapenin üstünde bir cüzdan gördü. Aman efendim, bir cüzdan!

Hayatta böyle para, mücevher, cüzdan ve saire bulamayan insanlarda çoktur. Ben de bunlardan birisiyim. Bu garip ve anlaşılmaz bir şeydir amma, hülâsa cüzdan orada, Ferruh Efendinin elinin altında duruyordu.

Ferruh Efendi hemen cüzdanı aldı ve parmakları acayip bir takallusla cüzdanı sıktı. Tam o sırada otomobil aydınlık bir sokaktan geçiyordu, nasıl oldise oldu, şoförde gideceği ev hakkında faz la izahat almak mi istedi, nedir, hiçte münasip olmayan bir zaman da başını arkaya çevirdi. Cüzdanı Ferruh Efendinin elinde gördü mu, görmedi mi? Orası malûm değil. Fakat o andan itibaren Ferruh Efendinin vicdanı harekete geldi. İçinde bir mücadele başladı. Şimdi ta çocukluğuna kadar geçen hayatını temiz, afif, müstasun!..

Hele çıksın da!..

Tramvaydan inerken ayağına basmış.. Kadına çıkıştı:

— Dikkat etsen e be!..

— Be, senin gibi olur... Uğursuz herif!.

— Ağzını topla cadaloz!..

— Cadaloz mu.. Seni edepsiz, utanmaz seni!.. Ben sana cadalozu gösterirdim amma!..

— Haydi, haydi!.. Kabahat ben de ki senin yüzüne baktım..

— Yüzüme mi baktın!. Hele bekârlara kanun çıksın da bak, yüzüme değil ayaklarımıza düşeceksiniz amma, razı olmıycağız.. Hele allah o günleri gösterse....

Tramvay giderken içeride ki de cevap veriyordu:

— Assalar, senin gibisile ben evlenmem.. diyordu, amma kim bilir bir taraftan bekârlık vergisi, diğer taraftan kısmet denilen kör kılağuz belki büyük söz söyliyenlere büyük lokma yutturur..

FELEK

kim hayatını düşünüyordu. Çocukken anası, babası kendisine şöyle derlerdi:

— Ne ki bulursan, sahibine ver. Vermezsen hırsız olursun. Ha bir iğne almışsın, ha bir palto çalmışsın, hepsi birdir.

Şimdi annesi hayalinde canlanmıştı. Ferruh Efendiye şöyle söylüyordu:

Ne ayıp, ne ayıp! Belki bu cüzdanın sahibi fakir bir adamdır, daha buhran vergisini verememiştir.

Sonra içinden başka bir ses de şöye diyordu:

— Verememişse sana ne? Sen terzinin taksitini düşün, kömürcünün üç yüz kuruşunu düşün. Ay sonunu nesıl edeceksin, onu düşün!

Fakat bu sese hemen annesinin zihninde canlanan hayaleti cevap veriyordu:

— Hırsız, hırsız, hırsız! Sen benim oğlum değilsin. Artık seni sevmiyorum.

Nihayet annenin sesi galip geldi. Zira kadınlar —bilmem dikkat ettiniz mi?— Daima en sonun da galip gelirler. Hattâ yirmi sene evvel mezara girmiş olsalar bile..

Ferruh Efendi şoförün arkasındaki camı vurdu:

— Şoför, şu karakolun önünde biraz duruver.

İstanbul şoförleri filezofturlar. Evinin adresini vermişken şimdi ne den karakola gitmek istediğini müşterisinden sormadı bile.. Doğru karakola çekti.

Ferruh Efendi içeri girince, karşısına mukayit efendi çıktı. Amma Ferruh Efendi ona "Komiser efendi,, diye hitap ediyordu. Oda başka!

Mukayyit efendi, sanki Ferruh Efendi bir cürüm işlemiş gibi, kendisini sıkı bir istiçvaba çekti. Nerede oturduğunu, cüzdanı nasıl bulduğunu, hülâsa daha bin bir sual sordu. Hani nerdeyse parmak izlerini almadığı kalmıştı. Zavallı Ferruh Efendi titreyerek cüzdanı uzattı, geceyi karakolda geçirtmesiner diye alelâcele otomobile bindi ve kaçtı.

İki gün sonra kapıda bir polis..

— Ferruh Efendi, biraz karakola kadar gideceğiz.

Ferruh Efendi şaşırdı. Acaba namuslu namuslu cüzdanı teslim etti diye bunun mükâfatı filân mı var?

Karakola vardığı zaman, bu defa hakikî komiserin huzuruna çıkarılmıştı. Komiser sordu:

Ferruh Efendi siz misiniz?

Zavallı adamcağız ne olacağını kestiremediği için endişe içinde cevap verdi:

— Bendenizim efendim.

— Pek âlâ! Hakkınızda polise hakaretten dolayı zapt tutacağız.

— Aman efendim, bendeniz...

— Bendeniz, sendeniz yok.. Şu cüzdanı karakola getiren siz değil misiniz?

Komiser üç kuruş etmez, adi, eski bir cüzdanı Ferruh Efendiye gösterdi:

Söyleyin bunu getiren siz değil misiniz?

Ferruh Efendi cüzdanı tanımıştı:

— Evet, bendenizim efendim.

Bu ifade üzerine komiserin emrile hemen zapt tutulacaktı. Komser bir aralık Ferruh Efendiye:

— Peki, açın bakalım getirdiğiniz şu cüzdanı! dedi.

Zavallı adam titreyeek cüzdanı aldı, açtı. İçinden bir çok boş kâğıtlar çıktı. Yalnız bunlardan bir tanesinin üzerine bir şeyler karalanmıştı ve Ferruh Efendide şu satırları okudu:

"Guguuuuk, beyim, guguk! Ulan o ne surat be! Herkesi kendin gibi enai mi sandın! Voyvo sana voyvo! Çüş deee! Çüş dee! Çüşşş!„

Askerî tebligat

Şimdiye kadar sevkedilmeyen 324 doğumlu gayri islâm sağlam piyade efrat ile 325 doğumlu islâm piyade ve 326 doğumlu jandarma ve muzika efradının hemen şubeye müracaatları ehemmiyetle ilân olunur.

Beyoğlu As. Ş. Rs.

* * *

Eminönü şubesinden: Eminönü askerlik şubesinden mukerrer ilânata rağmen ikramiye defterine kaydini yaptırmamış ve adresleri değiştiğinden dolayısile şahıslarına tebliğat imkânı bulunmamış olan malûl ve şehit yetimlerinin 10 nisan 932 tarihine kadar müracaatla kayıtlarını icra ettirmeleri aksi takdirde mezkûr ikramiye defterine geçirilmediğinden dolayı şubenin bir mesuliyet kabul edemeyeceği ve defterin makamata takdiminden sonra ikinci bir defter tanzimine imkân bulunmadığı son defa olarak ilân olunur.

* * *

Eminönü şubesinden: Mülga Süleymaniye, Aksaray ve Sultan Ahmet subelerinde mukayyet yerli ve yabancı efradın aşağıda yazılı maddelerde tasrih edilen sınıf ve tevellüt erbabının sevkleri ne 7 nisan 932 günü başlanacaktır.

Mezkûr sınıf ve tevellüt erbabının ilân tarihinden itibaren 18 nisan 932 günü akaşmına kadar mülga Sultanahmet şube binasındaki Eminönü askerlik şubesine müracaatla tarih ve mahalli sevklerini öğrenmeleri ve ikametgâh adresleri değişenlerin yeni adreslerini bildirmeleri aksi takdirde yevmi içtimamdan sonra gelecek lerle eski adresleri değiştiğinden dolayı kendilerine tebliğat yapılamayan esnan erbabının kanun mucibince cezalandırılacakları ilân olunur.

1 Piyade sınıfına mensup henüz hizmeti filiyesini yapmamış olan 316 ilâ 325 (dahil) doğumlular.

2 — Jandarma sınıfa mensup 324 ilâ 326 (dahil) doğumlular. Tam veya nısıf.

3 — 931 senesinde bedel vermiş efrat.

İkinci Ticaret Mahkemesinden: Memaliki şarkiye Fransız Bankasına merhun bulunan 30 adet Arslan Çimento müessesesi hisse senedatı ve 50 adet Şark değirmenleri hisse senedatı ve 5 adet Anadolu tahvilâtı ve on adet Anadolu şimendiferleri mümasil hisse senedatı ve 5 adet Haydarpaşa limanı mümasil hisse senedatı ve yirmi beş adet İzmir Pakers incirleri hisse senedatı ve Düyunu Umumiyei Osmaniye mümessil hisse senedatının A serisinden 66 ve B serisinden 5 ve C serisinden 1 adet senedatın satılmasına karar verilmiştir. Bermucibi karar mezkûr tahvilât ve senedat 30-3-932 tarihine müsadif çarşamba günü saat 10 da İstanbul borsasında satılacağından talip olanların yövm ve mahalli mezkûrda hazır bulunmaları ilân olunur.

Sultanahmet Beşinci Sulh Hukuk Mahkemesinden: Kuşçu müteveffa Mustafa Efendi terekesine ait Sultanahmet civarında İshakpaşa mahallesinde Saraçhane sokağında 4 odayı müştemil maabahçe 24 numaralı hane açık arttırma suretile satılacağından talip olanların kıymeti muhammenesi olan 500 liranın yüzde onu nisbetinde pey akçesile birlikte 1-5-932 tarihine müsadif pazar günü saat 15 te Sultanahmet beşinci Sulh Hukuk mahkemesine müracaatları ilân olunur.

ZEYTİNDAĞI

Falih Rıfkı Beyin en çok beğenilen eseri

Bir haftaya kadar kitap halinde intişar ediyor

ZEYTİNDAĞI gazetemizde intişar eden tefrikalara yapılan birçok ilâvelerle bir misli daha büyümüş ve ayrıca kitaba merhum **Cemal Paşa**'nın papyekuşe üzerine basılmış bir fotoğrafı ile memleketi terkederken **Falih Rıfkı Bey**'e yazdığı bir mektubun kopyesi ilâve edilmiştir.

Zeytindağı Muallim Ahmet Halit kitaphanesinde satılacaktır

Fiatı 125 kuruştur.

Yangın Hayat Nakliye Kaza Otomobil

ANADOLU

SİGORTA ŞİRKETİ

Teşkilâtı tamamen Türktür Müessisi İş Bankasıdır

ADRES: 4 üncü Vakıf Han | Telefon: 20531 | Telgraf: İmtiyaz

Bu senenin en talihli Kumbara sahipleri..

2500 lira mükâfatlı 932 birinci kurası 1 nisan'da çekiliyor

Birinci mükâfat	750 lira
İkinci mükâfat	250 „
10 kişiye "100„erden	1000 „
10 kişiye "50„ erden	500 „

Türkiye İş Bankası

RADYO

Bugünkü program

İSTANBUL (1200 m. 5 kilovat) 18 Gramofon, 19,30 Vedia Rıza 20. 30 Darülbedayi temsili, 21 Zeki Bey, Belkis H. heyeti 22 Orkestra.

BELGRAT (429, m.) — 17,30 Piyano konseri, 19 Fransızca ders, 19,30 cimnastik, 20 konser, 20,30 Guarteto. 21,35 radyo orkestrası, 20,10 operete havaları, 23,10 akşam konseri.

BÜKREŞ (394,7 m.) — 18 Radyo orkestrası, 19 konferans, 19,40 muzik 20 salon muzikası, 20,30 konferans,

BUDAPEŞTE (550,0 m.) — 18 20 konferans, 18,50 şarkı 19,30 operadan nakil.

LODRA (355,8 m.) — 18,15 çocuk köşesi, 21 şarkı, 22 orkestra, 23,35 dans muzikası.

PRAG (488,6 m.) — 19 havadis 19,20 Biratislavdan nakil, 20,55 havadis, 21 şarkı, 21,30 piyano konseri, 22,15 radyo jurnal, 22,20 muzik.

VİYANA (517,2 m.) — 19,20 radyo jurnal, 19,30 iki iyano ile konser.

Dr. Celâl Tevfik

Zührevî ve idrar yolu hastalıkları mütehassısı: Sirkeci Muradiye caddesi No. 35.

Her gün saat 14-19.

İstanbul Birinci iflâs memurluğundan:

Adres: Anastaş Ekonomidis Ef. Beyoğlu İstiklâl caddesi 216 No. lı apartıman birinci kat tüccar terzi:

Balâda ismi ve adresi yazılı olan zatın iflâsı açılıp tasfiyenin âdi şekilde yapılmasına karar verilmiş olduğundan: 1 — Müflisten alacağı olan veya mallarında istihkak iddiasında bulunanların alacak ve iddialarını işbu ilândan bir ay içinde eyyamı resmiye müstesna olmak üzere her gün saat dokuzdan 12 ye kadar Adliye sarayında vâki birinci iflâs dairesine gelerek alacaklarını kaydettirmeleri, ve senet ve defter gibi delilleri her ne ise bunların asıl veya musaddak suretlerini vermeleri, 2 — Müflise borçlu olanların yukarıda yazılı olan müddet zarfında borçları mikdarını bildirmeleri, hilâfına hareketin ceza kanunu mucibince takibat ve mes'uliyete uğrayacaklarını bilmeleri, 3 — Müflisin mallarını, nakit ve tahvilâtı ve buna mümasil kıymetli evrakını her ne suretle olursa olsun ellerinde bulunduranlar ister şahıs, ister banka ve sair müessese olsun bunların üzerindeki hakları mahfuz kalmak şartile o malları ayni müddet zarfında daireye vermeleri, hilâfına hareketin ceza kanunu mucibince takibat ve mes'uliyete uğrayacakları mazeret bulunmadıkça rüçhan haklarından mahrum kalacaklarının bilinmesi. 4 — 7-4-932 perşembe günü saat 13 te alacaklıların ilk içtimada hazır bulunmaları ve müflisin müşterek borçlularile kefillerinin ve borçu tekeffül eden sair kimselerin içtimada hazır bulunmağa hakları olduğu ilân olunur

---

ZAYİ — 513 sicil numaralı arabacı ehliyetnamemi zayettim. Yenisini alacağımdan hükmü yoktur..

Abdüsselâm oğlu Faik

Milliyet'in Edebî Romanı: 52

GÖZYAŞLARI!.

Etem İZZET

Sen rakı ver...

Diye bağırdım. O da ısrar ediyordu ve.. ayıbımı yüzüme vuruyordu:

— Veremem!.

İçecek halin yok!.

Sarhoş oldun..

Gözünü açamıyorsun!.

En son cümlesi çok ağrıma gitti ki, galiba gözümü açtım. Onun gözleri içine sokacak gibi uzattım:

— Bak bir şeyim yok.

Gözlerim açık!.

Daha bir okka rakı içerim..

Dedim ve.. ilâve ettim:

— Senin anlıyacağın biraz efkârlı idim de onun için gözlerim kapalıydı..

Ve.. hakikaten gözlerim açıldı. kendimi toparladım. etrafı [illegible] yüzünü seçebildim!.

Ve.. yine yumruğumu tezgâha vurup dayandım:

— Doldur!.

* * *

Az sonra meyhaneci ile uyuştuk.

O bana emniyet etti. Ben ona güven verdim.

Tekrar kadehleri doldurmağa başladı.

Bu defa gözlerim açıktı. Onun, bunun, şunun yüzüne bakabiliyordum. Dediklerini işitiyordum. Fakat yine dalgındım, içimden konuşuyordum. Bir ara aklım, fikrim düzene geldi. Kendi kendime uzun ve haklı konuştum:

— Mahvoldun artık!

Bırak su kadını.

"Zi [illegible]

Bile bile fenalığa gidiyorsun!.

Serseri, ayyaş oldun.

Kendini zehirliyorsun!.

Kadınsa kıtlığına kıran mı geldi?

Dünyada Naran'dan başkası yok mu?.

Kendini toparla!.

Meyhane köşesinden kurtul!.

Satacak, savacak bir şeyin de kalmadı!.

Akşama yiyecek ekmeğin yok! .

Kimseden borç alamıyorsun..

Bu maceranın sonu gelmez!.

Sonun dilencilik!.

Hırsızlık!.

Yol kesicilik!.

Karakol karakol sürünmek..

Haydi aklını başına topla!.

Öldür kafanın içinde şu kaltağı!.

Kendini düşün!.

İstikbalini düşün!

[illegible] dam sokuldum [illegible]

Bir iş bulabilirsin!.

Bütün bu telkin, zor, aklın hâkimiyeti yine beni:

— Ver bir tek daha!.

Demekten alıkoymadı!. Sesleniden:

— Barba doldur..

* * *

— Akıl, fikir, muhakeme, mantık, irade; karar..

Bütün bunlar bende iflâs etmiş galiba. Her birerini kelime.. diye biliyorum. O kadar!.

İstavriden istediğim son kadehi de ağzıma boşaltınca yine kafamda başka bir hava esmeğe başladı.

Tutturdum:

— Ben ondan ayrılamam!.

Onu bir saniye görmemeğe dayanamam!.

Vücudüm ondan uzak kalsa bile ruhan, hissen beraberim.

Ve.. çarçabuk hükmettim:

— Yaşamak, yeniden hayata karışmak, ekmek ve iş sahibi olmak. Bunlar artık benden geçti!

çük bir tereddüt bile geçirmiyor:

— Ne olacaksam olacağım. Sonu bellisiz bir fırtınanın önüne katılmış gidiyorum!.

Diyordum. Ki, bundan sonra:

— Ver yansın ettik..

Dedikleri gibi ben de üst üste emrettim:

— Doldur İstavri!.

Ve... ona her kadeh uzatışımda:

— Korkma paran batmaz..

Dedim. İlâve ettim:

— Arkamda taş taşır yine borcumu öderim!.

O da güveniyor palabıyıklarını bura, bura, göbeğini höpürdete:

— Emin olmasam verir miyim?.

Demek istiyordu!

Amma neye güveniyordu?.

Ne vakit kazanacaktım?.

Nereden bulacaktım?.

Kimden alıp kime verecektim?

Ne kadar içtim?.

Kaç kadeh oldu?.

Hiç bilmiyordum. Sadece en son İstavrinin :

— Fazla gittin ağabey!.

Dediğini ve.. kadehin elimden düşüp parçalandığını hatırlıyorum!

Bundan ötesi benim için meçhul!

Halbuki sızmışım!.

Bayılmışım!.

Hastahaneye götürülmüşüm!.

— Öldü..

Diyen olmuş

— Ölecek!..

Diyen olmuş, meyhane biribirine karışmış!.

İstavri şaşırmış!.

Polisler gelmiş, şu olmuş, bu olmuş. Fakat ben hiç birini bilmiyorum?. Tekrar kendime geldiğim zaman hastahanedeydim.

Doktora sordum:

— Ne var?.

Ne oldu?.

Kısaca:

savuşturulabilen bir "tesemmümü küuli"!

Dedi ve.. ilâve etti:

— Artık ağzına bir kadeh bile içki alma.. ölürsün!.

— Peki.

Dedim amma, güldüm.

Yaşayacak kim ki, yaşamamaktan korksun!.

* * *

Hastahanede birinci gün geçti.

İkinci gün doktor:

— Yarın sabah seni taburcu ederim..

Dedi.

— Aman.

Dedim, eline sarıldım. Asker kaçakları gibi seksen hastalık saydım:

— Bunların hepsi bende var!.

Gelmişken iyice bir bakın..

Diye yalvardım .

— Peki.. Sana iç hekimi de bir baksın!.

Dedi. Hastalık, bütün bahaneler hastahanede gün kazanmak içindi.

Muhabir mektubu

Sapanca belediyesinden şikâyet ediliyor ama yapılacak şey yok!

Sapancalılar nasıl adamlardır?

SAPANCA: Sapanca kasabası hat boyundaki şehirler içinde en ziyade taliin lûtfuna mazhar olan bir memlekettir. Su ve havasının letafeti, sıtma gibi bir afetin bulunmaması, demiryolu üzerinde bulunması, büyük bir gölün kenarında olması, meyvasının bolluğu hakikaten buraya müstesna bir kıymet vermektedir.

Sapanca gölü

Bu gölde çok balık varsa da makbul değildir fakat suyu çok lezizdir. Adapazarı halkı bu suyu içmektedirler. Bizans müverrihlerinden (Amyen Marselon) bu göle Simon ismini ve diğer bir müverrihte (Baanna) ismini vermiştir. Bu göl İzmit körfezinin temadisi iken dağlardan inen toprakların tesirile denizden ayrılmıştır. Denizden 32 metre yüksektir. En derin mahalli 50, vasati derinliği 25 metredir. En uzun yeri 16 ve en geniş yeri 6 kilometredir. Mesahai sathiyeside (46) kilometre murabbaıdır.

Ahlâk ve seviye

Bura halkı çok asabi ve sert insanlardır. Maahaza muğayiri ahlâk hiç bir hal yoktur. Namaz ve oruçlarma ziyadesile dikkat ederler. Taassup ve dedi kodu pek fazla değildir. Yalnız gavga ve gürültü fazlacadır. Buraya gelmiş olan muhacirler memleketlerinden getirdikleri husumet ve kan gütmek yüzünden yekdiğerini vurmakta bir beis görmemektedirler. Geçenlerde iki kardeş tarafından pek feci bir surette öldürülen iki kardeşin kanlı hadisesi hâlâ herkesin zihnini işgal eylemektedir. Katiller müdafaai nefis teranesile kurtulmağa uğraşmakta imişler!

Burada her gün adam vurmak, biribirlerini bıçaklamak olağan şeylerdendir! Maahaza, hükûmet failleri derdeste kusur etmemektedir.

Nüfus ve cesamet

Sapanca'nın umum nüfusu 9,000 kadardır. Merkezde 3,000 nüfus ve 525 hane mevcuttur. 3 otel, 85 dükkân, bi küçük hamam, 4 aşçı, 5 fırın, 6 kahvehane vardır.

Belediyesi

Sapanca'da müstakil bir belediye dairesi yoktur. Reis ile kâtip hükûmet konağında boş bir odada vazifelerini yapmağa uğraşmaktadırlar. Kasaba halkı belediyeden çok müştekidirler. Bu şikâyetin bir kısmı haklı ise de diğer kısmı haksızdır. Şikâyetlerin başlıcaları: Şimdiye kadar bir umumî helânın yapılmaması, hükûmet karşısında arsalarda çingenelerin defi hacet yapmaları, sokaklarda tanzifat yapılmaması; hamam aşçı ve kahvehanelerin teftiş edilmemesi, yangınlar için bir motörpomp olsun alınmaması, istasyonda tenvirat bulunmaması gibi ifası hayat için elzem olan hususat hakkında lâkayt bulunulmuş olmasıdır.

Belediyenin (6,000) liralık hayali bütçesi (3,000) liraya indirilmiştir. Bu kadar para ile kasabada bir çok işler yapmanın imkânı olamaz. Müdür Hakkı Beyin gayretile umumi bir helâya başlanmıştır.

Sapancanın kara günlerinde

Bütün efradı millet yekvücut olarak çalışmışlarsa da bunlardan bazıları malen ve bedenen hizmet etmişlerdir. Meto zade Hüseyin Efendi, ilk teşkilâtı yapan, Geyve yi müdafaa eden, İzmit havalisinde İngilizlere taarruz eden ve düşmanı tart eyleyen, bir milis taburunun başında olarak malını mülkünü feda ve iki kardeşini şehit veren bir zattir. Arnavut Kâzım Bey namındaki kahraman dahi Yunanlıların elinden treni zaptederek Geyv'eye götürmüştür. Deli Memiş, çolak Mustafa, ihtiyat zabiti Hulûsi Bey, Rizeli gâvur Ali ve çete reisi mütekait binbaşı Hilmi Bey gibi bir çok baba yigiterin isimleri hürmetle yadolunmaktadır.

Bakkal Hafız Ahmet Et.

Sapanca'da herkesin itimat ve muhabbetini kazanmış oaln bu zat ramazan bayramının arifesin de bütün mallarını tartar ve tutar bedelleri üzerinden fitre ve zekât larını hesap ederek tayyare şubesine teslim eyler. Birisi beş kuruş luk bir şey alsa güzelce tartar ve dirheme girmeyen kısmının parasını beş para on para dahi olsa müşteriye iade eyler. Bunun için bu doğru bakkalın dükkânı karınca gibi işlemektedir.

Doktorsuzluk

Burada doktor yoktur. Belediyenin bütçesi de doktor istihdamına müsait değildir. Yalnız belediye tarafından yeni bir ebe celbolunabilmiştir. Sıtma mücadele hekimi tarafından hastalara bakılmakta ise de eczane bulunmadığından reçeteler Adapazarına ve İzmite gönderilmekte ve ilâçlar gelinceye kadar hastaar çok ıztırap çekmektedirler.

Sapan'cada mühim bir çay ziraati vardır. Senevî (10,000) kilo alâ çay istihsal olunmakta ve ahali tarafından lezzetle içilmektedir. Erbabı tarafından biraz daha terbiye edilmiş olsa Avrupa çaylarına rekabet edeceğini söylüyorlar. İstasyona çok mıkdarda götürülüp satılmaktadır.

Ragıp KEMAL

Beş hasta Var!

Etem İzzet Beyin en yeni edebî romanı. Kitap halinde çıkmıştır. Tevzî merkezi Suhulet kütüphanesidir.

Merhum Muallim Mubahat Beyin tercüme ettiği ve matbaamızda tabedilen

Amelî Hayat âlimi

(Herbert N. GASSON)un

İDEAL BÜRO

ve

Yeni Müşteri Bulmak San'atı

Eserleri gayet güzel bir şekilde intişar etmiştir.

Bütün iş adamlarına tavsiye ederiz

Tevzi Mahalli: Milliyet Matbaası

Taşraya gönderilen kitaplar için posta ücreti alınmaz

Hindistanda Türk tütünleri

Mısır için yapılan teklif vekâlete bildirildi

Hindistan'da Türk sigaralarının satış inhisarını almak üzere Hindistan'da bazı sermayedarlar ve memleketimiz sermayedarlarından mürekkep bazı gruplar tütün inhisar idaresine müracaat ederek tekliflerde bulunmuşlardır. Bunların teklifleri tetkik edilmektedir.

Mısırda tütün ve sigaralarımızın şatış inhisarını istiyen British Amerikan grubunun buradaki mümessillerile vaki olan temaslar neticesi inhisarlar vekâletine bildirilmiştir.

İçlerinde bazı Mısır meb'usları da bulunan yerli Mısır sermayedarlarının teklifleri de tetkik edilmektedir.

Belçika kralının Seyahati

BRENDİZİ, 27 (A.A) — Belçika karlı buraya muvasalat etmiştir. Müşarünileyh, deniz tayyaresi ile Atinaya hareket ve saat 16 da oraya muvasalat eylemiştir. Kral, Belçika kongresine gitmektedir. Saat 8 de Mısıra müteveccihen hareket edecektir.

İSKENDERİYE, 27 (A.A.) — Belçika kralı, tayyare ile saat 13,30 da Atinadan buraya gelmiştir.

İnsaniyet muhiplerinden biri öldü

SANTANDER, 27 (A.A.) — İnsaniyet muhiplerinden ve dünyanın maruf zenginerinden Marqui de Valdecilla vefat etmiştir. Müteveffa, kendi ismile anılan sıhhat yurdunu tesis etmişti.

Fransız ordusu

PARİS, 27 (A.A) — Âyan meclsi kara ordusu bütçesini kabul etmiştir. Müzaekrat esnasında mazbata muharriri, Fransız ordusu efradı mikdarının 1913 se senesine nazaran 65.000 kişi noksan oduğunu ve bu keyfiyetin Fransanın ancak kendisini müdafaaya yarayacak kadar esker bulundurmaktan başka bir şey düşünmediğini göstermekte bulunduğunu söylemiştir.

Prens Lennart, kralın sofrasında

OMNTEKARLO 27 A.A.— İsveç kralı Gustave, bugün prens Lennart ile zevcesini ve prensin pederi prens Guillaume u sofrasma almıştır.

Ingiliz müstakil amele fırkası

LONDRA, 27 A.A. — İngiliz müstakil amele fırkasının senelik konferansı bugün Blackpool'da açılmıştır.

Reis M. Fenner Brockway, irat etmiş olduğu küsat nutkunda fırka mensuplarının ülvî mücadelenin açılacağı gün herşeye amade olabilmek için ihtilâl zihniyetinden mülhem olmaları lüzumundan bahseylemiştir.

Mumaileyh, tavsiye etmiş olduğu hattı hareketin amele fırkası ile külliyen rabıtayı katetmeği intaç edeceğini çünkü mezkûr fırkanın iltizam etmekte olduğu siyasetin kapitalizme karşı mücadele hususunda katiyyen müessir olamiyacağını beyan etmiştir.

Tuna meselesi

LONDRA, 27 A.A. — Hariciye nezaretinde beyan edildiğine göre Tuna meselesi hakkında müzakeratta bulunmak üzere hemen Londra'ya birer mümessil göndermeleri için Fransa, Almanya ve İtalya'ya birer nota irsal edilmiştir.

Kilisenin çan kulesinde kızıl bayrak

PARİS, 27 (A.A) — Bu gece komünist bir amele, İvry-sur-Seine kilisesinin an kulesine tırmanarak paratonere büyük bir kırmızı bayrak asmıştır. Bayrağın üstünde şu cümle yazılı idi: (Kahrolsun harp!) Kilisenin papazı ile polis komiseri boş yere yerli ameleye müracaat ederek bu bayrağı istemişlerse de amele reddetmiştir. Nihayet itfaiyeye müracaat mecburiyeti hâsıl olmuş ve bunlar kilisenin etrafını ve civar sokakları dolduran çok kalabalık bir halkın önünde büyük bir merdiven ile bayrağı kaldırmışlardır

Yunanistanda

Kabine Vaziyeti

Henüz vaziyet tamamen tebellür etmedi

ATİNA, 26 (Hususi) — M. Venizelos malî vaziyeti tetkik için reisicümhurun nezdinde bütün siyasî fırkaların iştirakile yapılan içtimada, Cemiyeti akvam maliye komisyonu tarafından verilen raporun Yunanistanın amâl ve metalibini kat'iyyen tatmin edemediğini, büyük devletlerin Yunanistana karşı pek haksız davrandıklarını, Yunanistanda dain devletlerin bu hattı hareketine göre hareket etmesi lâzım geldiğini söylemiş ve temerküz kabinesinin teşkili hususunda ısrar etmiştir. Temerküz kabinesi hakkında kat'î karar pazartesi günü yapılacak ikinçi içtimada verilecektir.

Milli bir temerküz kabinesi teşkil olunduğu takdirde sabık başvekillerin en kıdemlisi M. Kafandarisin başvekâleti deruhte etmesi pek muhtemeldir. Fakat temerküz kabinesinin teşekkülü, kraliyet fırkasının iştirak etmesine bağlıdır. Bu da pek şüphelidir.

ATİNA, 26 (Hususi) — Hükûmet temerküz kabinesinin teşekkülünü hemen hemen imkânsız gördüğü ve kendisi ağlebi ihtimal iktidar mevkiinde kalacağı cihetle, malî müşkülâta karşı koymak için tatbik edeceği yeni malî ve iktısadî siyasetin esaslarını hazırlamağa başlamıştır.

M. Venizelos, yarın siyasî fırkalar rüesasmın aktedeceğ içtimada, bu yeni malî ve iktısadî siyaseti hakkında izahat verecektir.

Hükûmet mahafilinde tereşşüh eden mevsuk malûmata göre yeni malî ve iktısadî siyasetin esasları şudur: 1 — Yunanistanın haricî borç ve taahhütlerini asgarî bir hadde indirmek yani muayyen bir azman haricî borç taksitlerini ödememek, 2 — Dahilî borçların tevhidi.

M. Venizelos, bir sene müddetle vergilerin tezyidi için kabine âzasından biri tarafından ileri sürülen teklifi, münakaşa etmeden reddini istemiş ve Yunan milletinin vergi zammma tahammül edebilecek halde olmadığını söylemiştir. Esasen siyasî fırkalar rüesası da vergilere zam icrasını reddetmiştir.

Milâno Sergisi

Ticaret umum müdürünün izahatı

İhracat ofisinde resmen iştirak edeceğimiz Milâno sergisinin hazırlıklarile meşgul olunmaktadır. Ticaret umum müdürü Naki Bey dün ofiste meşgul olmuştur.

Nakiddin Bey dün kendisile görüşen bir muharririmize demiştir ki:

— Tasarruf cemiyetinin idaresinde iştirak edilmiş olan Layipzig sergisindeki nümunelerle Milâno sergisine de resmen iştirak edilmesi kararlaştırılmıştır. Bu nümunelere bir çok ilâveler yapılacaktır.

Milânoda hususi bir pavyon temin edilmiştir. Pavyonumuzun mesahası 120 metre murabbaıdır.

İhracat Ofisi İstanbul tüccarından iştirak edecek olanlarla meşgul bulunmaktadır. Turing kulüpte turizm noktasından sergide propağanda yapacaktır. Tütün inhisar idaresi tütün ve sigara kolleksiyonları göndermektedir. Sergiyi ziyaret edeceklere millî mahsulâttan hediyeler takdim edilecektir. Salı veya çarşamba günü hareket edilecektir.

Kara Ali pehlivan!

BANDIRMA, 26 — Türkiye başpehlivanı Bandırmalı Kara Ali pehlivanı Kıbrıs Türkleri adalarına davet etmişlerdir. Pehlivan Manisa ve İzmir taraflarında güreş turnesine çıktığından müsbet ve menfi cevap verememiştir.

Doktor

Rusçuklu Hakkı

Beyoğlu, İstiklâl caddesi Büyük Parmak kapu, Afrika hanına bitişik Apartıman No. 21.— Tel: Beyoğlu 2797. Saat: 14-18.

Ecnebi İşçiler

Istanbulda cemiyetlere kayıtlı ecnebi işçiler

ANKARA, 27 — Meclisin yarınki içtimaında, ecnebilerin memleketimizde hangi san'atleri yapabilecekleri hakkındaki lâyiha müzakere edilecektir.

* * *

Yapılan tetkikata göre, şehrimizde 2 Alman, 1 Amerikan, 96 Arnavut, 11 Bulgar, 1 Finlândiyalı, 1 Fransız, 330 İranlı, 2 İtalyan, 2 İngiliz, 3 Romanyalı, 13 Rus 9 Yugoslav, 443 Yunan Yunan bakkal, 24 beyaz Rus, 16 Yunan, on üç İtalyan, 9 Çekoslovak, 7 Macar, 7 Romanyalı, 6 Bulgar, 4 İspanyol, 4 Avusturyalı 4 Yugoslav, 3 Sovyet, 2 İngiliz, 2 Fransız, 2 Alman 2 Mısırlı, 1 Lehli, 1 İranlı musikişinas; 6 İngiliz, 156 Yunan, 6 İran, 6 Sırp, 8 Macar, 7 Rus 16 İtalyan 24 Bulgar, 1 Romanyalı, 2 Alman marangoz; 54 beyaz Rus 20 İtalyan, 17 Fransız, 4 Alman, 4 Sırp, 1 Amerikan, 3 Lehli, 2 Mısırlı şoför bulunmaktadır. Bunlardan başka muhtelif tebaalara mensup 181 erkek, ve 9 kadın lokanta sahibi ve 756 erkek ve 43 kadın müstahdemin vardır. Bu listede kendisini şimdiye kadar resmî makamlarda ve cemiyetlerde tesçil ettirmiyenler dahil değildir.

Lokantacılar cemiyeti; gazetelerde çıkan kanun lâyihasında lokantacılar hakkında bir kayda tesadüf edememiş, bu mesleğin de ecnebilere yasak edilmesi için hükûmet nezdinde teşebbüsata karar vermiştir.

Köpeklerin Kodamanı

Nevyorkta "Köpek sevenler" cemiyetine mensup birine ait olan bu buldoğ köpeği cüssesi itibarile emsalsız olduğundan Nevyork sokaklarında nazarı dikkati celbetmektedir. "Kaplanlar kralı" isminde olan bu köpek seksen kilodur ve burnundan kuyruğuna kadar 1,85 metredir.

Sinema- Tiyatro

RAŞİT RIZA TİYATROSU

Şehzadebaşı

Bu Akşam saat 21,30 da

Kurt ağzında kuzu

Vodvil 3 Perde

Nakleden: Mahmut Yesari Bey

Gişe gündüz açıktır.

Tel. İst. 22053 den tiyatro gişesini isteyiniz.

Bu akşam: Zabitana, muallimlere ve talebeye hususî 65, birinci 50, duhuliye 30 kuruş.

İstanbul Ticaret Müdürlüğünden: İstanbul umum mağaza, apartıman kapıcı ve odabaşıları esnafı cemiyetinin idare heyeti intihabı 30-3-932 çarşamba günü saat 10 dan 15 e kadar Galata Yeraltı camii yanında Yordan Hanındaki cemiyet merkezinde yapılacağı alâkadarana ilân olunur

Doktor

Hafız Cemal

Dahiliye hastalıkları mütehassısı

Cumadan maada hergün öğleden sonra saat (2,30 dan 5e) kadar İstanbulda Divanyolunda 118 numaralı hususî dairesinde dahilî hastalıkları muayene ve tedavi eder. Telefon: İstanbul 22398.

Emniyet Sandığı Emlâk müzayedesi

Kat'î karar ilânı

Arttırma bedeli	Hesap No.	MERHUNATIN CİNS VE NEV'İLE MEVKİ VE MÜŞTEMİLÂTI	Borçlunun ismi
2167	2055	Kasımpaşa Sürüri Mehmet Ef. mahallesinde eski Mevlevi hane ve yeni gizlice Evliya sokağında eski 52 mükerrer 54 mükerrer ve yeni 92 92/1 numaralı yüz otuz arşın arsa üzerinde kâgir üç buçuk katta ve üç daireden ibaret olup bir numaralı daire üç oda bir tahta sahanlık bir mütfak bir kömürlük bir çamaşırlık, bir methal biri çini olmak üzere iki antre iki numaralı daire dört oda bir sofa bir mütfak üç No lu daire dört oda bir sofa bir mutfak üstü daraça zemin ve birinci katlarını kısmen dükkân işgâl etmekte olup dükkânın üstünde zemini çini doşeli asma oda ikinci kattan itibaren çıkması ve bir balkonu havi maa dükkân bir apartımanın tamamı.	Cafer ef. ile Şerife Hanım
5882	7411	Beşiktaşta Meşrûtiyet mahallesinde Cabi sokağında eski 20 mükerrer ve yeni 32 numaralı ve iki yüz doksan arşın arsa üzerinde kâgir dört katta on beş oda dört sofa camekânlı daraça üç kiler iki taşlık üç merdiven altı iki banyo çamaşırlık bir mütfak haricî bir mermer antre (harice bir nethali vardır. Hirici antrenin üstü yukarıya kadar çıkma ve çıkmaların birer tarafı balkondur) bir kuyu ve yüz yetmiş sekiz arşın bahçeyi havi bir hanenin tamamı.	Neriman H. tarafından bilvekâle Adnan Hilmi B.
600	7985	Üsküdarda Pazarbaşı mahallesinde çıkmaz Yıldırım sokağında eski 3,3 mükerrer 3 mükerrer ve yeni 5-7-9 numaralı biri 7 numaralı büyük hane yüz altmış arşın üzerinde tamire mühtaç ahşap üç katta on oda iki sofa bir mütfak bir taşlık diğeri yani 5 numaralı yüz arşın arsa üzerinde ahşap bir katta iki oda bir mütfak dolap bir antre odunluk kömürlük diğeri yani 9 numaralı yetmiş beş arşın arsa üzerinde kâgir iki katta üç oda bir sofa bir küçük taşlık bir malta mutfak ve beş yüz yetmiş yedi arşın bahçeyi ve bahçede iki kuyu ve bir sahrıncı havi üç hanenin tamamı.	Mardiros ef.
3950	18122	Üsküdarda Hacehasnahatun mahallesinde Paşalimanı sokağında eski 90, 121/1 numaralı bin yüz doksan arşın arsa üzerinde ahşap iki kattan ibaret olup birinci katta on bir oda, cesim bir taşlık, bir sofa ve iki kurnalı hamamı ve iki küçük odayı ikinci katta on bir büyük ve üç küçük odayı ve bir sofayı ve üç yüz elli arşın arsada bir katta kârgir mütfak ve saire ile maıcariyi, üç bin dört yüz beş arşın bahçeyi, ve otuz arşın bahçe üzerinde bir odayı havi kabili sükna olmayan, maa bahçe müfrez bir yalının tamamı.	Sait B. ve Ayşe Mediha Hanım
1800	18245	Kartal Maltepe kariyesi Ağil yolu sokağında cedit 538, 8, 10 numaralı iki yüz otuz beş arşın arsa üzerinde 8 numaralısı ahşap üç katta on bir oda Camekânla bölük iki sofa, bir antre, bir koridor bir merdiven altı, çini ev altı, çini döşeli taşlık, kiler, balkon, bir tulumbalı kuyu çatı arası (üç bölme vardır) 9, 10 numaralı haneler yüz altmış iki arşın arsa üzerinde kârgir ikişer katta beşer oda ikişer sofa birer mutfak birer ev altı; birer çimento ev altı (Maltız ocaklı sabit çamaşırlık kazanı ve fırın vardır) ve yüz altmış iki arşın arsa üzerinde bir mutfak ve iki dönüm bin kırk bir arşın bahçeyi ve 9 numaralı haneye muttasıl kârgir bir oda, bir mutfak, bir ahırı havi iki köşkün tamamı. (Elyevm iki hane bir köşk).	Mehmet Şükrü B.
1636	6284	Ayvansarayda eski Mustafapaşa mahallesinde eski Lonca caddesinde ve yeni Sinançeşmesi sokağında eski 3,5 ve yeni 15/3, 15/4 numaralı yüz on altı arşın arsa üzerinde kârgir üç buçuk katta dokuz oda bir sofa üç mutfak ikinci ve üçüncü katlarına birer antre birer daire üstünde daraça ve bir dükkânı havi bir hanenin tamamı. (Apartıman tarzındadır).	Andon, Arinos, ef. lerle Eleni, İrini H. lar.

Yukarıda cins ve nevile mevki ve müştemilâtı yazılı Emvali gayri menkulenin icra kılınan alenî müzayede neticesinde hizalarında gösterilen bedellerle müşterileri üzerine takarrür etmiş ise de mezkûr beddeller haddi lâyıkında görülmediğinden tekrar on beş gün müddetle ilân edilmelerine karar verilmiş ve 13 Nisan 932 tarihine müsadif çarşamba günü arttırma bedelleri haddi lâyıkında görüldüğü taktirde kat'î kararlarının çekilmesi takarrür eylemiş olduğundan yevmi mezkûrda saat on dörtten on beş buçuğa kadar sandık idaresine müracaat eylemeleri lüzumu ilân olunur.

Gedikpaşada Jandarma

Satın alma komisyon riyasetinden:

(2500) portatif kürek kılıfı (1000) bel kayışı (500) omuz kayışı (500) kütük (1000) süngülük (300) tüfek kayışı (1800) portatif kazma kılıfı (50) portatif balta kılıfı (600) tel makası kılıfının kapalı zarfla münakasası 17 Nisan 932 pazar günü saat 15 te yapılacak ve her kalem için ayrı ayrı talepte de bulunulabilecektir. Taliplerin şartname ve nümuneleri görmek üzere her gün ve münakasaya iştirak için talip olacakları kalemlere ait teminat ve teklifnamelerile mezkûr günde muayyen saate kadar komisyonumuza müracaatları. (1222)

Dr. A. KUTİEL

Cilt ve zührevî hastalıklar mütehassısı. Karaköy, büyük mahallebici yanında 34.

ilâçlarınızı Istanbul'da Bahçekapıda Salih Necati den alınız. Reçeteleriniz taze ilâçlarla ciddî bir istikametle yapılır

ASiPiROL soğuk alma, kırıklık, baş ve diş ağrılarında pek müessir olan bu yerli mustahzarı tercih ediniz.

Paranız Burada Kalsın Deposu: Salih Necati

Prof. Agr.
Dr. Osman Cevdet
Tıp Fakültesi
Fizik tedavi şefi

Elektrik tedavileri, ziya ve harareet tedavisi ve masaj. Her gün ikiden sonra: Beyoğlu Tünel başında Zümbül sokak 24 numarada hastalarını kabul eder. Telefon: Beyoğlu (4501)

Dr. Albert Şaul

Dahilî hastalıklar mütehassısı, Balat, Rifat Ef. sokak No. 9 Pazardan maada her gün 1-4 Tel. 2. 2174.

Dr. İHSAN SAMİ
Gonokok Aşısı

Belsoğukluğu ve ihtilâtlarına karşı pek tesirli ve taze aşıdır. Divanyolu Sultan Mahmut türbesi No. 189.

MAZON MEYVA TUZU

HAZIMSIZLIK, İNKIBAZI,, BASURU KÖKÜNDEN KESER - BARSAKLARI TEMİZLER - KANI TASFİYE EDER. 250 gramlk büyük şişesi 100 kuruş "MAZON MEYVA TUZU,, nun tesirinden memnun kalmayanlara Bahçeka pıda Mazon ve Botton ecza deposuna müracaatlarında bedeli iade edilir.

Devredilecek ihtira beratı

"Makina yağları imalinde islâhat" hakkındaki ihtira için Sinaî Umum Müdürlüğünden istihsal edilmiş olan 15 Mayıs 1928 tarih ve 718 numaralı ihtira beratı hakkı bu kere ahere ferağ ve icara verileceğinden satın almak veya isticar etmek arzusunda bulunan zevatın İstanbul Bahçekapı Taş Han No 43-48 de mukim Vekili H. W. İSTOK Efendiye müracaatları.

Devredilecek ihtira beratı

Elektrik motörleri hakkında 9 Temmuz 1924 tarihinde 182-176 numara tahtında Sinaî Müdiriyetinden onbeş sene müddetle bir kıt'a ihtira beratı istihsal kılınmıştır. Bu kere ihtirar mezkûr fruht veya ahere icara verileceğinden iştirasına veya isticarına talip olan zevatın İstanbul Bahçekapı Taş Han No 43-48 de mukim H. W. İSTOK Efendiye müracaatları.

3üncü Kolordu ilânları

K. O. hayvanatı ihtiyacı için alınacak 3,000 gebre 200 kadana çulu 300 bellemesi 600 yerli belleme 600 kadana yem torbası âleni münakasaya konmuştur. İhalesi 23/4/932 cumartesi günü saat 15 de komisyonumuzda yapılacaktır. Taliplerin şartnamesini almak ve nümune sini görmek üzere her gün ve ihaleye iştirak edeceklerin de yevmi muayyeninde komisyonumuza müracaatları. (163) (1213)

* * *

K. O. ve I. F. Kıtaat ve müessesatı hayvanatının çayırlattırılması için K. O. ve I.F. Garnizonlarına 20 - 25 kilometre dahilinde olmak ve lâakal 150 dönüm mikdarında çayırı bulunanların çayırları ciheti askeriyece isticar edilmek üzere bu baptaki teklifnamelerile 1 Nisan 932 gününe kadar Kom. a müracaatları. (149) (1139)

DOKTOR
EMİN ŞÜKRÜ
Dahili hastalıklar mütehassısı
Her gün öğleden sonra İstanbul Türbe Babıâli Caddesi No. 10
Telefon 2,2622

İstanbul Belediyesi ilânları

Su İşleri Evkaftan Belediyeye geçtiği için su sahiplerinin yeniden kayıtları yapılacak, istihkaklarının mikdarı tesbit edilecektir. Bunlardan bir kısmı gelip yeniden kaydolmuşlarsa da bir kısmı hâlâ gelmedikleri cihetle gelmeyenlerin haklarını gaip etmemeleri için sahip olmadıkları suya ait olup ellerinde bulunan senetlerle beraber bu sene Nisanın on beşine kadar Ayasofya camii karşısında İstanbul Belediyesi Sular Şubesine gelmeleri ilân olunur. Ozamana kadar gelmeyenlerin suları kesilecektir. (1220)

Deniz Levazım Satınalma Komisyonundan:

18 kalem muhtelif boya malzemesi: 29-3-932 salı günü saat 11 de
34 „ „ demirci » : 29-3-932 salı günü saat 13 de
21 „ „ » Marangoz takımı » : 29-3-932 salı günü saat 14 de

Van gölü Ernis tersanesi için mübayaasına lüzum gösterilen yukarıda cins ve mikdarları yazılı malzeme hizalarında yazılı gün ve saatlerde pazarlık suretile mübayaa edileceğinden evsaf ve nümunelerini görmek isteyenlerin her gün ve vermeğe talip olanların pazarlık gün ve saatinde Kasımpaşada Deniz Levazım Satınalma Komisyonuna müracaatları. (1150)

Deniz Levazım Satınalma Komisyonundan:

4 Kalem boya malzemesi: Açık münakasa ile 5 Nisan 932 salı günü saat 11 de

1500 kilo kösele: Açık münakasa ile 5 Nisan 932 salı günü saat 14 te.

Yukarıda cins ve mikdarları yazılı boya malzemesi ile köselenin hizalarında yazılı gün ve saatlerde münakasaları icra olunacağından şartnamesini görmek isteyenlerin her gün ve vermeğe talip olanların münakasa gün ve saatinde muvakkat teminatlarile birlikte Kasımpaşada Deniz Levazımı Satınalma komisyonuna müracaatları. (964)

YELKENCİ VAPURLARI

KARADENİZ POSTASI
ERZURUM
vapuru 28 mart
Pazartesi
günü akşamı Sirkeciden hareketle (Zonguldak, İnebolu, Samsun, Ordu, Giresun, Trabzon, Sürmene, Rize ve Hope) ye gidecektir.
Fazla tafsilât için Sirkeci Yelkenci hanındaki acentalığına müracaat. Tel: 21515

COMPAGNIA CENOVESE DI NAVIGAZIONE A VAPORE
Doğru BARSELONA için
Trabzon, Samsun, İnebolu ve İstanbuldan hususi posta:
CAPO FARO vapuru
30 Mart Çarşamba günü yolcu ve emtiai ticariye alarak (Napoli, Barselona, Marsilya, Cenova, Savona, Livorno, Mesina ve Katan) a hareket edecektir.
1 ve 2 yataklı haricî kabinelerde yemek, şarap ve maden suyunu havi olmak üzere müstesna bir sınıf için yolcu bileti verilir. Fazla tafsilât için Galatada Ovagimyan Hanında kâin Umumî acentaları: Lâster, Silbermann ve Şürekâsı vapur kumpanyasına müracaat. Tel. B. O. 641-647

SEYRISEFAIN
Merkez acenta: Galata Köprü başı B. 2362. Şube A. Sirkeci Mühürdar zade han 2. 3740.

İZMİR - PİRE - İSKENDERİYE POSTASI
(ANKARA) 29 Mart Salı 11 de Galata Rıhtımından kalkar.

TRABZON POSTASI
(KARADENİZ) 30 Mart Çarşamba saat 18 de.

AMAN NE SANCI! ADETA BIÇAK DARBELERİ GİBİ!
ÇABUK! BİR ALKOK YAKISI
SANCI GEÇTİ OH, NE RAHATLIK!

Bir Alkok yakısı ağrıyı izale eder. Bundan maada bir Alkok yakısı - bütün ilâçların hilâfına olarak bilâ fasıla tesirini icra ve teskin ve tedavi eder. Siz işinizle meşgul olurken e du vazifesini yapar. Göğüs, arka, omuzlar, dizler elhasıl had bir sancı hissediten yere hemen mesamatı çok yeni ve alâ Alkok yakısını tatbik ediniz. Derhal ağrıyı teskin eder. Fakat Alkok ismini hatırınızda tutunuz ve taklitlerden sakınınız. Her eczanede bulunur

Tükiye Umumi Acentaları :
G. & A. BAKER Ltd
İSTANBUL
Posta Kutusu 46F
İstanbul

Yeni, Delikli, "ALLCOCK" YAKISI
SANCIYI İZALE EDER

Gayet müsait şeraitle
Kiralık büyük daire

Galatada Karaköy'de Karaköy Palas Hanının üçüncü katında kâin 12 odalı şirketlere ve ticarî müessesata son derece elverişli elektrik, su, asansör, kalorifer vesaire gibi tesisatı cami ve hiçbir tamire ihtiyacı olmayan büyük bir daire kiralıktır. Daha fazla malûmat için mezkûr handa "Soyuz Neft Eksport-"Neft Sendikat" müessesesine hergün saat 10dan 17ye kadar müracaat olunabilir. Telefon: B. O. 4838

Emlâk ve Eytam Bankası ilânları

Haliçte Taksitle Satılık Fabrika Arsası. F.

Eyüpte Şahsultan mahallesinde Bahariye caddesinde atik 32. cedit 46 ve 46/1 46/2 ve 2/1 ve 2/2 numaralı harap araba fabrikası sekiz taksitle satılmak üzere kapalı zarf usulile müzayedeye azedilmiş ve 25-4-932 tarihinde Ankarada İdare Meclisimiz huzurunda ihalesi mukarrer bulunmuştur. Talip olanlar şubemize müracaatla bir lira mukabilinde bir kıt'a şartname alarak depozito akçesi olan 1150lira nakit makbuzu veya teminat mektubunu lef edecekleri teklif mektuplarının yevmi mezkûre kadar Ankara da umum müdürlüğümüze göndermeleri. (1187)

Büyükadada satılık otel

Büyükadada Altınordu caddesinde 17, 19, 20, 23 ve 25 numaralı maa müştemilât Otel Dö La Plaj peşin para ile satılıktır. Müzayede kapalı zarfladır. İhale Ankara'da Emlâk ve Eytam Bankası İdare Meclisi huzurile yapılacaktır.

İhale tarihi 25 Nisan 932 pazartesi günüdür. Talip olanlar teklif mektuplarını ihale gününe yetişmek üzere taahhütlü olarak göndermelidirler. Teminat 1230 liradır. Mufassal şartnamesini mütalea etmek istiyenler İstanbul, İzmir ve Ankara'da Emlâk ve Eytam Bankasına müracaat edebilirler.

Bu şartnamenin bir nüshasının bir lira mukabilinde alınarak imzalı olduğu halde teklif mektuplarile beraber gönderilmesi şarttır. U. (1186).

Adana'da Külâhçılar çarşısında Lâle Sineması namile maruf sinema binası arsası ile beraber bilâ faiz sekiz senevî taksitle satılacaktır. İhale Ankara'da Emlâk ve Eytam Bankası İdare Meclisi huzurile yapılacaktır.

İhale tarihi 25 Nisan 1932 tarihine müsadif pazartesi günüdür. Talip olanlar teklif mektuplarını ihale gününe yetişmek üzere taahhütlü olarak göndermelidir.

Teminatı dört yüz elli liradır. Mufassal şartnamesini mütalea etmek istiyenler Adana Defterdarlığına ve İstanbul ve İzmirde ve Ankara'da Emlâk ve Eytam Bankasına müracaat edebilirler. Bu şartnamenin bir nüshasının bir lira mukabilinde alınarak imzalı olduğu halde teklif mektuplarile beraber gönderilmesi şarttır. (1185)

Devlet Demiryolları idaresi ilânları

Cumartesi, Salı ve Perşembe günleri Ankara'dan - Sıvasa giden yataklı araba ile pazar, çarşamba ve cuma günleri Sıvas'tan - Ankara'ya hareket eden yataklı vagonun Mart 932 nihayetinden itibaren iş'arı ahire kadar lâğvedildiği muhterem ahaliye ilân olunur. (1063)

Ankara deposu kömür tahmil ve tahliyesinin kapalı zarfla münakasası 14 Nisan 932 Perşembe günü saat 15 te İdare merkezinde yapılacaktır. Tafsilât Ankara ve Haydarpaşa veznelerinde birer liraya satılmakta olan şartnamelerde yazılıdır. (1149)

İdaremize ait olup H. P. Limanında çalışmakta olan dubalardan biri bil müzayede satılacaktır. Müzayede 31/3/932 perşenbe günü saat 14 te H. P. mağazasında icra kılınacaktır. Talip olanların her gün H. P. de Liman ve Rıhtım ser müfettişliğine müracaatla dubayı görebilecekleri ve müzayede günü ve saatinde mağaza Müdürlüğünde hazır bulunmaları icap ettiği ilân olunur. (1078)

İstanbul Vilâyetinden:

Beşiktaş ve Sarıyer kazaları dahilinde bulunan binaların umumî tahririnin icrasına Maliye Vekâleti Yüksek makamınca karar verilmiştir. Keyfiyet 1837 No. lı bina vergisi kanununun

İstanbul Evkaf Müdiriyetinden:

Mahalle ve mevkii	Sokağı	No.sı	Cinsi	Müddeti	Ecrimisli Lira
Aksarayda Muratpaşa	Cami avlusunda	2/4	Hane	1 sene	12
„ Sofular	Şeftali	8	„	„	3
Şehremini İbrahim Çavuş	Değirmen	0	Metkep mahalli	„	3
Şehremini Mollagürani	Halıcılar	1	„	„	2,5
Mahmutpaşa	Sultanodaları	5	Hane	„	7
„	Cami avlusunda	23/17	Dükkân	„	2,5
Yusufpaşa Hacıbayram	Haseki C.	23	„	„	2
„	Topkapı C.	115	Baraka arsa	„	3
Vefa Mollahüsrev	Vefa C.	2/70	Dükkân	„	2
Uzunçarşı Samanviranı evvel	Uzunçarşı	32	„	„	10
Çakmakçılar'da Büyük yenihanda orta katta		31	Oda	„	4
Çakmakçılar Validehan alt katta		28	„	„	12
Dayahatun Kalcılar	hanında	36	„	„	4
Dayahatun	Hamam	7/9	Depo	„	1,5
Kasımpaşa Camii-kebir	Turabibaba	1/3	Ahır	„	5
Mahmutpaşa	Sultanodaları	1	Sultan hanında oda ve odabaşılık	„	7
Samatya Etyemez Bayazıdı cedit	Mihrihatun	21	Hane	2 sene	6
Aksaray Sofular	Sofular C.	1	„	„	9
Bahçekapı Hobyar	Yenipostahane	62/46	Methal ve dükkân fevkinde oda	„	45
Dayahatun	Yenihan	35/39	Dükkân	„	6
Çakmakçılar	Büyük yenihan	1	Oda	„	4,5
Defterdar Abdülvedut	Eğrikapı	5	Kayıkhane ve fevkinde odalar	„	32
Bahçekapı Hobyar	Yenipostahane	64	Dükkân	3 sene	130
Galata Kemankeş	Helvacı	12	Mağaza	„	55
Kulekapısı Şahsuvar Bey	Karanfil	0	Kahvehane ve arsa	„	27
Galata Şahkolu		21/5/3/1	Baraka	„	14
Samatya Hacıkadın	Sarraf Agop	5	Gazino	„	12
Çakmakçılar Valide hanında mescit altında		13	Oda	„	4
Çakmakçılar Valide hanı üstkat		93	„	„	8
Beyoğlu Ayaspaşa	Semihhatun	44/1	„	„	6

Balâda mevkilerile cinsleri yazılı olan vakıf emlâk hizalarındaki müddetlerle ikraya verilmek üzere müzayedeye konmuştur. İhaleleri Martın 30 ncu çarşamba günü saat 14 te yapılacaktır. Taliplerin yevm ve saati mezkûre kadar Çemberlitaş'-

İstanbul Gedikli Küçük Zabit Mektebi Müdürlüğünden :

1 Haziranda başlayacak olan yeni tedris devresi için İstanbul Gedikli Küçük Zabit hazırlama mektebine talebe alınacak.

Kaydü kabul şeraiti

1 — Türk olmak ve Türkiye Cümhuriyeti tabiiyetinde bulunmak (yedinde hüviyet cüzdanı bulunacaktır.)
2 — Vücudunun teşekkülâtı ve sıhhati orduda ve her iklimde faal hizmete müsait bulunmak (tam teşkilâtlı sıhhî heyetlerin bir seneyi tecavüz etmeyen raporu ile)
3 — Ahlâk ve seciye sahibi olmak ve ailesi sui hal ve şöhret sahibi olmamak (bu hususta mahalle ihtiyar heyetinden alınacak ilmühaber zabıtaca musaddak olacaktır.)
4 — Yeni aşılandığını gösterir aşı şahadetnamesi getirmek.
5 — Gedikli Küçük Zabit olduktan sonra orduda altı sene hizmet etmeyi velisi tarafından kabul ve taahhüt olunmak (kâtibi adillikçe musaddak olacaktır.)
6 — Sar'alı, uyku halinde gezer, sidikli, bayılma, ve marazî çırpınmağa müptelâ olmadığı ve evli bulunmadığı hakkında taliplerin veya velilerinin taahhüt senetleri (bu taahhüt senedi 5 numaradaki taahhüt senedile tevhit edilebilir.)
7 — Üçüncü, dördüncü devrelere girmek için on altı, beşinci ve altıncı devrelere girmek için on yedi yaşlarını bitirmiş bulunmak şarttır. Yirmi iki yaşını ikmal etmiş olanlara kadar kayıt muamelesi yapılır. Daha yaşlılar kabul olunmaz.
8 — Devre tayininde talebenin elindeki tahsil vesikaları ve imtihan dereceleri nazarı itibara alınır.
9 — Tedrisata 1 Haziran 932 tarihinde başlanacak ve esas kaydü kabul 15 Mayıs 932 de başlayacak ve Mayıs gayesine kadar devam edecektir. Taliplerin bizzat Zeytinburnunda bulunan mektebe müracaatla muamelelerini ikmal ettirmelidir.
10 — Taşrada bulunanlar Askerlik şubelerine müracaat ederek şeraite göre tekmil evraklarını itmam ettirdikten sonra şubeler vasıtasile evvelemirde tetkik edilmek üzere yalnız evraklarını gönderirler ve mektepçe şubeleri vasıtasile kendilerine yapılacak tebligat dairesinde hareket ederler. Daha ziyade tafsilât almak isteyenler İstanbulda bulunanlar mektebe taşrada bulunanlar Askerlik şubelerine müracaat etmelidirler. (1151)

NEVROZİN
BAŞ, DİŞ, BEL VE ROMATİZMA AĞRILARINI DERHAL KESER

Istanbul Evkaf Müdiriyetinden:

Kıymeti muhammenesi

Lira	K.	
308	33	Tamamı (46) arşın (98) santim terbiinde bulunan Hocapaşa mahallesinde Hocapaşa caddesinde atik (35) cedit (41) numara ile murakkam arsanın 56/128 hissesi.
420	00	Tamamı (36) arşın terbiinde Çarşıkapısında Kaliçeci Hasan mahallesinde Çarşıkapı caddesinde atik 14 No. ile murakkam dükkânın 7-20 hissesi.
672	00	Tamamı tahminen (336) arşın terbiinde bulunan Kumkapıda Tülbentçi Hüsamettin mahallesinde Hisardibi sokağında atik (71) cedit (91) No. lı bir kıt'a arsanın tamamı.

Balâda kıymeti muhammeneleri gösterilen emlâk satılmak üzere (4) hafta müddetle ilâna konmuştur. Müzayedesi Nisanın (20) inci çarşamba günü saat on beştedir. Talip olanlar kıymeti muhammenenin yüzde yedi buçuğu nisbetinde pey akçelerile birlikte İstanbul Evkaf Müdiriyeti binasında Mahlûlât

Sıhhatinizi severseniz
ŞABESO içiniz.
Elma ve yoğurt hülâsasile yapılmış sıhhî ispirtosuz şampanyadır

Fatih Sulh İkinci Hukuk Mahkemesinden: Mucir İsmail Haydar ve Ali Haydar Efendilerin Edirnekapıda Hacımuhiddin mahallesinde üç numaralı fırını müstecir İsmail Sadık Efendiye bâkonturato kiraladıkları ve mezkûr fırının resen tahliyesi hakkında mucirler tarafından vuku bulan talep üzerine müstecire gönderilen ihbarnamelere verilen meşruhatta mezkûr mahallerde ve mecurdan bu namda kimse olmadığı bildirilmiş ve halen ikametgâhının da meçhul bulunduğu anlaşılmağla tarihi ilândan itibaren yirmi gün zarfında mezkûr fırını bilrıza tahliye etmediği takdirde icar akar nizamnemesine tevfikan zabıta marifetile cebren tahliye edileceği hususunun ilânen tebliğine karar verilmiş olmağla tebliğ makamına kaim olmak üzere ilân olunur.

Resmî tafsiye

İstanbul İkinci İflâs Memurluğundan: Müflis Galatada Tünel caddesinde Kalinikos Limited şirketine ait mağazalarda mevcut mobilye ve mefruşata müteallik mallar pazarlık suretile satılacaktır. İsteyenlerin 30 Mart 932 çarşamba gününden itibaren her gün saat 14 ten 19 a kadar müracaatları ilân olunur.

T, C. Kırklareli Mahkemei asliyesi AS. H. dairesi tahkikat hâkimliği Dosya No: 55 : Pınarhisarının Tozaklı karyesinden İbrahim oğlu Alinin seferberlikte askere sevkolunarak kariyesine avdet etmemiş olduğundan merkumun kayıplığına hüküm verilmesi zevcesi Ayşe tarafından talep edilmiş ve kanunu medenînin 32 inci maddesi mucibince evvelemirde merkum Alinin hayat ve mematı hakkında malûmatı olanların malûmatlarını bildirmek üzere ilânen davet edilmesine karar verilmiş olmakla merkum Alinin hayat ve mematı hakkında malûmatı olanların 28-2-1933 tarihine kadar Kırklareli mahkemesine müracaat eylemeleri tebliğ ve ilân olunur.