SALI
26 KANUNUSANİ 1932
6 ncı sene, No. 2142
NUSHASI 5 KURUŞTUR

Milliyet

Sahip ve Başmuharriri
Siirt Meb'usu MAHMUT
Umumî Neşriyat ve Yazı Müdürü
ETEM İZZET

Heyetimiz Cenevre'ye haraket ediyor

Gripten mektepler 13 şubata kadar tatil edildi..

66 ncı İçtima

Cemiyeti Akvam meclisinin 66 ncı içtimaı Cenevrede toplandı. Laval, Mac Donald ile ayrıca görüşürken, Amerika Japonyayı notalar ile bombardman ederken, meclisin sakin sakin açılması, son zamanlarda ehemmiyetinin gittikçe azalmakta olduğuna yeni bir delildir. Filhakika bir zamanlar Cemiyeti Akvam meclisinin içtimaı üzerine, Avrupa diplomasisinin siklet merkezi de Cenevreye intikal ederdi. Bu, artık arkada kalmış bir devirdir. Şimdi Cemiyeti Akvam meclisinin içtimaı, daha ziyade bir sulhsevenler cemiyetinin toplanmasına benziyor. Devletlerin meclisteki mümessilleri de mensup oldukları hükûmetlerin mükadderatına hâkim ricalden ziyade idealistlerden mürekkeptir.

Garip bir tecellidir: Briand'a Hariciye nezaretinden çekilirken, Cemiyeti Akvamda Fransayı temsil etmek vazifesi teklif edilmiş. Fransanın Haricî siyasetini idare edişi beğenilmeyen bir devlet adamına yapılan bu teklif, millî siyasetin, Cenevredeki siyasetten ne kadar ayrıldığını göstermektedir. Bu defa Fransayı Cenevrede temsil edecek olan M. Paul Boncour'un da beynelmilel bir jandarma teşkilâtı vücude getirmek gibi, kendine mahsus bir takım fikirleri olduğu malûmdur.

Acaba Cemiyeti Akvam, devletlerin mukadderatını idare eden ricalin elinden çıkarak, ikinci derecede adamların eline intikal ettiğinden mi ehemmiyetini kaybetti; yoksa ehemmiyetini kaybettiği için midir ki bu rical Cenevreye gitmek külfetine katlanmak lüzumunu hissetmiyorlar? Bu suale cevap vermek için Cemiyeti Akvamın teşkili zamanlarını ve geçirdiği istihaleleri hatırlamak lâzımdır.

Malûmdur ki Cemiyeti Akvam galip devletlerin, Versaille'de kurulan sistemi idame etmek için vücude getirdikleri bir teşkilât idi. Daha ilk adımda cihan devletlerinin kısmı küllisi cemiyete girmekle beraber, teşkilât, harbi umumîde galip gelen devletlerin bir icra vasıtası mahiyetinde idi. İlk teşkilâta göre, meclisin azaları dokuzdan ibaret olacaktı. Bu dokuz azanın da beşi, yani ekseriyeti, harbi umumîyi kazanan beş büyük devletti. Harbi umumîyi kazanan devletler, mecliste ekseriyeti ellerinde bulundurmakla bütün teşkilât üzerine hâkimiyetlerini kurmak istemişlerdi.

Cemiyeti Akvamın zaafı Amerikanın cemiyete girmemesile başlıyor. Filhakika Amerikalılar daha ilk adımda Cemiyeti Akvama oynattırılmak istenen rolü keşfetmişler, bunu bir asır evvel teşkil edilen mahut "İttihadı mukaddes,, e benzeterek, Wilson'un ısrarına rağmen Cemiyeti Akvama girmemişlerdi.

Cemiyeti Akvam Amerikanın bıraktığı boşluğu asla telâfi edememiş ve bunun sarsıntısından kurtulamamıştır. Bununla beraber, cemiyet Avrupada galip devletlerin icra vasıtası olmakta devam etti. Tâ ki 1926 senesinde Almanya cemiyete girdi. Almanyanın meclise girmesile Cemiyetin hüviyeti büsbütün değişti. Bir defa Almanyanın cemiyete girmesi, Fransayı, haricî siyasetini tedvir ederken, cemiyet dahilinden ziyade cemiyet harici diplomasi usullerini tercih etmeğe sevketti. Sonra Almanyayı Cemiyeti Akvama aza yapmak için, meclisin teşkilâtında mühim tadilât yapılması zarureti hâsıl oldu. Meclisin azaları çoğaldı. "nim daimî,, azalık icat edildi. Filhakika meclis kalabalıklaştı. Fakat ayni zamanda zayıfladı.

Bunun neticesi şu olmuştur ki, devletler, ehemmiyetli siyasî meseleleri daha ziyade hariçte müzakere etmeğe başladılar. Başvekiller ve hariciye nazırları Cenevreye gitmeği beyhude vakit izaası telâkki etmeğe başladılar. İki sene evvel, meclisin içtimaları senede dört defadan üç defaya indi. Sonra da kendileri gitmez oldular. Cenevreye ikinci derecede rical gitmeğe başladı.

Mançurya meselesini de halledememesi Cemiyeti Akvam için mühim bir darbe teşkil etmiştir. Çünkü cemiyet bu meseleyi halledemedikten sonra Amerika eski diplomasi usulleri ile işi halletmeğe çalışmaktadır. Kâtibi umumî Sir Eric Drummond'un rivayet edilen istifa tasavvuru da meclisin Aksayı Şarktaki bu muvaffakıyetsizliğinden ileri gelmiş olması çok muhtemeldir.

Hülâsa Cemiyeti Akvam eski ehemmiyetini kaybetmiştir. İstikbalde beynelmilel münasebatın alacağı şekil hakkında tahminde bulunmak güç olmakla beraber, cereyan, eski diplomasi usulile eski müvazene siyasetine doğru hız almış gidiyor.

Ahmet ŞÜKRÜ

Konferansa gidecek heyetimiz seçildi

Tevfik Rüştü Bey seyahatinden avdetini müteakip Cenevreye gidecektir

Tevfik ve Tevfik Rüştü Beylerle Cevat Pş.

ANKARA, 25 (Telefon) — İki şubatta Cenevrede toplanacak olan tahdidi teslihat konferansında hükûmetimizi Hariciye vekili Tevfik Rüştü Beyin riyasetinde bir murahhas heyetinin temsil etmesi takarrür etmiş ve heyet azaları seçilmiştir. Tevfik Rüştü Beyin Tahran ve Bağdattan avdeti bir az teahhura uğraması dolayısile konferansın küşadında heyetimize riyaseticümhur umumî kâtibi büyük elçi Tevfik Bey riyaset edecektir.

Tevfik Bey bu sabah gelmiş, Başvekil İsmet Paşayı ziyaret ettikten sonra Hariciye vekâletine giderek vekâlet vekili Şükrü Kaya Beyle görüşmüş ve hazırlıklarla meşgul olmuştur.

Âli Askerî şura azasından birinci ferik Cevat Paşa heyetin müşaviri olarak seyahate iştirak edecektir. Hariciye vekâleti dördüncü daire umum müdürü Abdülhamt, Büyük Erkânı harbiye istihbarat şubesi müdürü Erkânı harp kaymakamı Nuri ve erkânı harp kaymakamı Fahri Beylerle Berlin ateşemiliteri Bahaeddin ve Roma ataşenavali Binbaşı Ömer Kâzım Beyler heyeti murahhasa refakatine memur edilmişlerdir.

Murahhas heyetimizin çarşamba akşamı Ankaradan hareketi mukarrerdir. Tevfik Rüştü Bey seyahatten avdetini müteakip bir iki gün Ankarada kaldıktan sonra Cenevreye hareket edecektir.

Gazi Hz.

Büyük Reis Darülbedayii teşrif ettiler

Gazi Hz. dün gece dokuz buçuğu on geçe Darülbedayii teşrif buyurmuşlar ve Yalova türküsü namındaki ilk musikili komediyi temaşa etmişlerdir.

Reisicümhur Hz. tiyatro binasına dahil oldukları zaman seyirciler tarafından şiddetle alkışlanmışlar ve sahne karşısındaki locadan piyesi sonuna kadar temaşa buyurmuşlrdarı.

Gazi Hz. saat bire doğru halkın tezahuratı arasında tiyatro binasını terketmişler saraya avdet eylemişlerdir.

Ilk türkçe Operet

Yalova türküsü dün akşam oynandı

Dün akşam Darülbedayi'de Yalova türküsü namındaki ilk Türkçe çalğılı komedi oynanmıştır. Piyesi temsil edenler Darülbedayi artistleri idi. Bestkâr Hasan Ferit B. piyesi nakleden de Galip Beydir.

Bu ilk teşebbüs bir çok noksanlarına rağmen, denebilir ki, muvaffakiyetle oynanmıştır. Dekorlar ve kor heyetinin kiyafetleri güzeldi. Yalnız kor iyi intibap edilmemişti. Danslar ve seslerde muvaffakiyet yet yoktu.

Bundan mada piyeste mükâleme fazla olmuş, çalğıdan az istifade edilmiştir. Bu da tabii görülmelidir. Çünkü gerek ses ve gerek dans itibarile telâfi edilecek çok noksanlar vardı. Tedricen bu noksanların da bertaraf edilmesi temenniye şayandır.

Her halde bu ilk temsilden dolayı müteşebbislerini tebrik etmek yerindedir.

Yalovadaki Asarı atika

Ve Türk tarihini tedkik cemiyetinin meşkûr mesaisi

Riyaseticumhur Kâtibi Umumîsi ve Türk Tarihi tetkik cemiyeti reisi Tevfik B. le cemiyet azasından Aydın meb'usu Dr. Reşit Galip B. in Yalova'ya giderek oradaki asarı atika taharriyatı hakkında tetkikatta bulunduklarını yazmıştık. Dr. Reşit Galip B. dün Dolmabahçe sarayında kendisile görüşen bir muharririmize

Beyanatını neşrettiğimiz Aydın meb'usu Dr. Reşit Galip B.

Yalova'daki tetkikatı hakkında şu beyanatta bulunmuştur:

— Yalova'da milâdın 2 inci veya 3 üncü asırlarına ait olduğu anlaşılan kıymetli eserler meydana çıkarılmaktadır. Hamamların üst tarafında, lokanta binasının tam arkasında mermer sütunlar yarılmış, sırtı büyük ve muntazam taşlarla örten bir duvar, yarım daire şeklinde mermerle örtülü bir zemin, sırtı kaplıyan duvarın iç tarafında gene yarım daire şeklinde muntazam örülmüş bir galeri bulundu. Binanın ne olduğu, neye yaramak üzere yapıldığı henüz tamamen anlaşılamamıştır. Hafriyata devam olunuyor. Hafriyat İstanbul müzesi tarafından idare edilmektedir. Bulunan eser şimdiki halinde bile Yalova için bir zinet olacak kıymet ve güzelliktedir.

Türk tarihi tetkik cemiyetinin mesaisi

Reşit Galip B. bu izahattan sonra vaki olan sualimize cevaben Türk Tarihi Tetkik Cemiyetinin mesaisi hakkında şu izahatı vermiştir:

— Cemiyet mesaisine alınan güzel neticelerle kuvvet bulan bir gayretle devam etmektedir.

Geçen yıl "Türk tarihinin ana hatları" adile çıkan ve ancak mütehassıs zevata dağıtılan birinci eserden sonra bunun medhal kısmı ayrı kü-

(Devamı 6 ıncı sahifede)

Ziraat Vekâletinde tebeddülât olmıyacak

Tohum ıslah istasyonları mütehassıslarından mürekkep bir kongre toplanıyor

Ziraat enstitülerinin noksanları

ANKARA, 25 (Telefon) — Ziraat vekili Muhlis Bey Ziraat enstitülerile yakından meşgul olmaktadır. Vekil Bey son günlerde sık sık enstitüleri ziyaret ederek tedrisat ve idare işlerini tetkik etmektedir. Muhlis Bey bu sabah ta enstitüleri ziyaret etmiş ve bazı dershanelere girerek Alman muallimleri tarafından takrir olunan dersleri takip etmiştir. Muhlis Beyi bugün vekâlet makamında ziyaret ettim. Bana vekâletin faaliyeti etrafında atideki izahatı verdi:

— Ziraat enstitülerinin noksanlarını itmama çok ehemmiyet atfetmekteyiz. Vekâletin sistematik ve ilmî bir surette çalışması için mesai prensipleri ve mevzuları tesbit edilmekte ve derhal tatbikına geçilmek üzere tedbir alınmaktadır. Bundan başka enstitülerdeki lâboratuvarlarda çalışmak ve malûmatlarını ikmal etmek için ba-

(Devamı 6 ıncı sahifede)

Ziraat Vekili Muhlis B.

Bükreşteki Balkan konferansına hazırlık

Conseil 28 kânunusanide Yıldız sarayında mesaisine başlıyor

Kâtibi umumî Ruşen Eşref Beyin içtimalar hakkında gazetemize verdiği malûmat

İkinci Balkan Konferansı conseil'i 28 kânunusani 1932 perşembe günü saat 14,30 de Yıldız sarayında içtima edecektir. Bu içtimaa Türkiye namına Konferans reisi B. M. Meclisi reisvekili ve Trabzon meb'usu Hasan, konferans kâtibi umumisi Afyonkarahisar meb'usu Ruşen Eşref, ve Kocaeli meb'usu Reşit Saffet Beyler iştirak edeceklerdir. Yıldız sarayında tertibat ikmal edilmiştir. Ruşen Eşref B. bugünden itibaren Yıldız sarayında meşgul olmağa başlıyacaktır.

Meclisin açılma celsesi âleni, diğer içtimalar hafi olacaktır. Açılma celsesinde vali Muhiddin B. ile Hasan B. ler ve 6 Balkan devleti murahhas heyetleri reisleri birer nutuk

(Devamı 6 ıncı sahifede)

Bugün de camilerde türkçe Kuran var

Hafız Kemalin Süleymaniyede segâhtan okuyacağı "Amme,, suresinin türkçesini dercediyoruz

Hafız Kemal B.

Camilerde mukabeleler esnasında ve müstakillen aşır okumak artık umumî bir şekil almıştır. Hemen hemen her camide hafızlar türkçe Kuran okumağa başlamışlardır. Şimdiye kadar Kuranın türkçesini eski matbu ve elyazması Kuranların kenarında "Nurülbeyan" görüp okuyanlar, şimdi bunu "lâhni mahsusu ile tilâvet olunur" görünce memnun olmakta ve hafızları teşvik etmektedirler.

Güzel Kuran okumakla maruf Ayasofya imamı Hafız İdris, Nuruosmaniye imamı Hafız Hasan, Yeraltı imamı Hafız Ali efendilerin de bu umumî rağbet karşısında türkçe Kuran okumıya hazırlandıkları haber alınmış ve bu haberi bu camilerin cemaati yekdiğerine tebşire başlamıştır. Dün birçok hafızlar evlerinde, camilerde türkçe Kuranı meşka devam etmişlerdir. Bu hafızlar meyanında ilk defa Süleyman çelebinin "Mevlût" manzumesini plâğa okuyan Hafız Kemal Bey de vardır. Topkapılı Hafız Kemal denmekle ma

(Devamı 6 ıncı sahifede)

Mektepler Kapandı

Grip yüzünden tedrisat 13 şubata kadar tatil edildi

Sıhhiye müdürlüğü grip salgını hakkındaki tetkikatını ikmal etmiş ve neticeyi vilâyete bildirmiştir. Sıh-

(Devamı 6 ıncı sahifede)

M. Marinetti üçüncü Konferansını verdi

M. Marinetti Kürsüde

İtalyan futurist şair F. T. Marinetti dün Darülfünunda üçüncü konferansını vermiştir. Konferans Hukuk fakültesi birinci sınıf dershanesinde saat 16,5 da verilmiştir. Konferansta Darülfünun emini, fakülte reisleri, müderrisler, profesör M. Malche, İsviçre sefiri, İtalya sefiri ve refikaları, İtalyan kolonisi ve güzide bir samiin hazır bulunmuştur. Konferanstan sonra Darülfünun emaneti tarafından M. Marinetti şerefine bir çay ziyafeti verilmiştir.

Zeytindağı

Yazan: Falih Rıfkı

1 Şubatta Başlıyor

Büyük harpte Suriye, Felestin ve Hicaz idaresinin hikâyeler, fıkralarla yapılmış tarihi

60 Küsur Tablo

Zeytindağı, Türkiye için ve Suriye için kaybolmuş bir tarihtir.

Falih Rıfkı B., Cemal Paşanın Siyonist, Arap, Ermeni ve bütün sivil işlerini görmekte olan büroda çalışmış yegâne zabittir. Güzel görüşleri, kendine mahsus üslûbu ile güzide muharrir İmperatorluğun son senelerini ve son adamlarını canlandırıyor.

Eserden bir kaç satır:

"... Çöl ve çöl arabı, Osmanlı haznesinin altın ve gümüş külçesini bütün harp müddeti eritip durdu. Büyük bozgundan sonra, Şam istasyonunda bıraktığımız en son vagon bile mecidiye dolu idi.,,

1 Şubatta
Milliyet sütunlarında

Tarihî fıkralar

Şapur Çelebi ve Şinasi

Yazan: Abdurahman Adil

İngilizli Chusrhil—Ceridei Havadis—Elvanzade yangını —Tomruk dairesi — Sait Paşa, Münif Paşa — Meselei mebhusetün anhâ —Şinasi— Tasviri Efkâr—Moliere ve Ahmet VefikPaşa— Külâhın heyeti velâ külâhın sureti— Hersekli Arif Hikmet Bey — Şapur

İngilizli Churshil'in tesis ettiği (Ceridei Havadis) Türklerin gayriresmî ilk gazetesidir. İlk matbaası Sirkeci garı, Ankara ve Babıâli caddelerini teşkil eden hat veya bu hatta muttasıl olan adalar içinde olmak icap eder. Çünkü Elvanzade mahallesinden zuhur eden büyük Hocapaşa yangınında birinci matbaası yanmış, tarafı devletten Tomruk dairesinde bir yer tahsis edilmiş ve bu yerde tesis olunan ve ilk iki destgâhı Âli Pş. tarafından ihsan edilen ikinci matbaasında ifnayi ömür eylemiştir. Ceridei Havadisin eski muharrirleri arasında iki vezir yetişmiştir ki biri Sait Paşa, diğeri Ayıntabî Münif Paşadır. Ceridei Havadis muharriri Engürülü Sait Efendi yazdığı makalelerin birinde (Meselei mebhusetün anha) tabirini kullandı. Lisanda saf ve sade bir Osmanlı edebiyatının zuhuruna taraftar olan ve anın için muvaffakıyetle çalışmış bulunan Şinasi Tasviri Efkârda bu tabirin kullanılmasına şiddetle itiraz etti; bir münakaşa kapısı açtı. Malûmdur ki Ahmet Vefik Paşa Moliere'in on adet komedyasını Bursa valiliğinde adaptasyon şekil ve suretinde türkçeye nakletmiş ve gene Bursada Vilâyet matbaasında tab' ve temsil ettirerek cümlesini bir cilt halinde neşreylemiştir. Zor Nikâhı komedyasında Ahmet Vefik Paşanın (lâ külâhın sureti ve illâ külâhın heyeti) yolunda tutturduğu ve hocai evvele söylettirdiği tenkit, o zamanın üle mayı lisaniyesi arasında geçen münazaaların, münakaşaların, müşatemelerin bir ziruh timsalidir. (Meselei mebhusetün anha) münakaşasında sarftan, nahivden, maaniden, beyandan, bededen meydana sürülmedik, senet ittihaz olunmadık düstur ve kaide kalmadı. Bu bahis ve münakaşaya herkes kulak kabarttı. Zaten o devirlerin en büyük kaygusu din münazaası veya lisan münakaşası idi. (Dinsüzdür, cahildür) sözleri yobaz lehçesile öne arkaya, sağa sola savrulurdu. Bir taassup, bir tasalluftur ki değme gitsin.. Her münazara bir mükâbereye müncer olur. Her iki taraf sinirlenir. Nihayet tezyif ile hitam bulurdu.

İşte bu münakaşa esnasında Şinasi de, o müceddidi edep te sinirlendi. Ceridei Havadis yazıcısı Sait Efendiye (Şapur Çelebi) lâkabını taktı. Bundan sonra Sait Paşa (Şapur Çelebi) ünvanile yadedilir oldu.

(Şapur) İran vüzerasından bir zatın lâkabıdır.

Acaba Sait Efendi ile İran veziri Şapur arasında veçhi şebeh ne idi?

* * *

Şinasinin hasmını tezyif için taktığı bu lâkapta meğer uğur varmış; Ceridei Havadis yazıcısı Sait Efendi gitgide Takvimi Vekayi muharrir ve müdürü Sait Bey oldu. Şapur Çelebi İran devletine vezir olduğu gibi Sait Efendi dahi Osman devletine vezir ve hattâ Sadrazam ve Başvekil oldu.

* * *

Bu malûmatın membaı şairi şehir Hersekli Arif Hikmet Bey dir. Arif Hikmet Bey 1302 de Manastır bidayet mahkemesi hukuk dairesi reisi idi. Bu malûmat o zaman şayi oldu. Ebuzziye Tevfik Beyin kitaphanei Ebüzziya eczası arasında neşrettiği(Meselei mebhusetün anha) risalesinde bu malûmat yoktur. Meselei mebhusetün anha risalesi iki taraf arasında ve Tasviri Efkâr gazetesile Ceridei Havadiste Şinasinin itirazen ve Sait Efendinin mukabeleten yazdığı tenkit ve müdafaaların alelâde naklinden terekküp etmiştir. İlâve edilmiş bir malûmat yoktur.

Abdurahman ADİL

Gandhi Hapisanede

Uslu oturduğundan akrabası ile görüşebiliyor

POONA, 25. A. A. — Gandhinin Yeravda hapishanesine hapsedildiği tarihten itibaren takip etmekte olduğu şayanı memnuniyet hattı hareket dolayısile mumaileyhin siyasetle alâkası olmıyan bazı akraba ve şürekâsının ziyaretlerini kabul etmesine mezuniyet verilmiştir.

Bunlarla haftada bir defa 20 dakika ve bir müfettişle bir gardiyan muvacehesinde görüşebilecektir.

Çinin Varidatı

Times gazetesinin verdiği malûmat

LONDRRA, 25 A.A. — Birçok Londra gazeteleri, Çin'in gümrük varidatının miktarına ait haberlerin Cité'de husule getirmiş olduğu müsait akislere tercüman olmaktadır.

Times, bu mesele hakkında şöyle yazıyor:

Çin'in 1931 senesine ait gümrük varidatının miktarı, faiz ve resülmâl tediyatı bu varidat ile temin edilmiş olan Çin istikrazlar tahvilâtı hâmillerini tatmin edecek mahiyettedir. Filvaki bu varidat, 248,314,000 tael beliğ olmuştur. Bu da gümrük varidatı karşılık gösterilerek aktedilmiş bütün ecnebi istikrazlarının muvaffakiyeti temin için zarurî olan miktarın iki mislinden biraz fazladır. Çünkü bu istikrazlar, 191,000,000 tael beletmiştir.

HARİCÎ HABERLER

Cemiyeti akvam 66 ncı devresine başladı

Cemiyet bu defa da Çin-Japon ihtilâfı çıkmazı karşısındadır

CENEVRE, 25. A. A. — M. Paul Boncour, Cemiyeti akvam meclisinin 66 ıncı içtima devresini açmıştır. Bu umumî celse, M. Briand hakkında izhar olunan hürmet ve tekrim hislerile temayüz etmiştir.

Lord Cecil, M. Paul Boncour'u selâmlamış ve M. Briand'ın hazır bulunmamasında mütevellit teessürlerini söylerken bütün arkadaşlarının his siyatına tercüman olmakta olduğunu ilâve eylemiştir.

Tetkik edeceğimiz birçok meseleler vardır, onun bu meseleler hakkındaki kıymettar mutaleasını öğrenmekle çok bahtiyar olacaktık. Sür'atle aramıza avdetini ümit ve pek yakında afiyetini iade etmesini temenni eyleriz.

Çin ve Japon mümessilleri, bundan sonra, Çin-Japon ihtilâfının halli maksadile sarfetmiş olduğu mesaiden dolayı memleketlerinin minnettar olduğunu söylemişlerdir. Diğer bütün mümessiller de buna iştirak etmişler ve M. Briand'ın acilen aralarına avdeti temennisini izhar eylemişlerdir.

M. Paul Boncour, teşekkür etmiş ve bu müessir ve umumî tezahürü.. Fransız hükûmetine ve M. Briand'a iblag edeceğini söylemiştir.

Bir takım sürprizlere mi şahit olacağız?

PARİS, 25. A. A.— Gazeteler, Cemiyeti akvam meclisinin 66 ıncı içtima devresi hakkında bir takım mütalea serdetmekte ve gerek Çin-Japon ihtilâfı ve gerek Sir Eric Drummond'un mükarrer olan istifası yüzünden bir takım surprizler karşısında kalınılacağını yazmaktadır.

Petit Parisien diyor ki:

Sir Eric Drummond'un, tahdidi teslihat konferansının nihayetine kadar vazifesi başında kalacağı ümit edilmetkedir.Mumaileyhin Aksayışark meseleleri müzakere olunurken M. Henderson'un yanı başında bulunması her zamandan ziyade zaruridir.

Le Journal, Çin'in Japon harekâtını, Changhai hâdisesini hatırlatacağını ve belki de misakın 15 inci ve 16 ıncı maddelerini ileri süreceğini tahmin etmektedir.

Bu gazete, Çin-Japon ihtilâfının içinden kolaylıkla çıkılamıyacağına teessüf etmektedir. Le Journal diyor ki: Meclisin hadiselerin 1 Kânunuevvel beyannamesinde derpiş edilmiş olan kadro haricine çıkmamış olduğunu müşahede ve tebeyyün etmekle iktifa etmesinin mümkün olduğu şüphesizdir.

Filvaki Japonya, şekaveti tenkil hakkını muhafaza etmişidi ve Çinliler askerlerini çekmedikleri takdirde Kintcheou mıntakasının Japonlar tarafından tahliyesi derpiş edilmiş değildi. Fakat Çin mümessilinin, Japonların harekâtını ve belki de Changhaida inkişaf etmekte olan vakayii ileri sürmesi muhtemeldir. Bu gazete, netice olarak, Çin'in şimdiye kadar yaptığı gibi 11 inci maddeyi ileri sürmekle mi iktifa edeceği, veya harbe ve müeyyedelerine müteallik bulunan 15 inci ve 16 ıncı maddelerde derpiş edilmişolan vahim ihtimalleri mi ileri süreceği malûm olmadığını yazmaktadır.

Kâtibi umumiye istifasını geri Aldırmağa uğraşıyorlar

CENEVRE, 25, A. A. — Cemiyeti akvam meclisinin yaptığı gizli bir içtimada kâtibi umumi SirEric Drummond istifanamesini okumuştur. Fakat meclis âzası Sir Drummond'un verdiği istifa kararının ehemmiyetini yeniden düşünmesi hususunda ittifakla israr göstermiştir.Meclis âzasının hepsiSir Drummond'un bu istifasından vazgeçmekle cemiyeti akvama çok büyük bir iyilik yapmış olacağı mutalâasında bulunmuştur.

LONDRA, 25. A. A. — Daily Telegraph gazetesi yazıyor:

Cemiyeti akvam mahafilinde Sir Eric Drummond'un istifasının 1933 martından evvel vukubulmıyacağı düşünülmektedir.

Sir Eric Drummond'un bilâhare büyük Britanya sefirler heyetinde mühim bir mevki alması muhtemeldir. Bazı şayialara göre Sir Eric Drummond, bilhassa Cemiyeti akvam meclisi kebirinin Mançuri ihtilâfile iştigali tarzına müteallik bazı hususat dolayısile Cemiyeti akvamı terketmek arzusunu izhar etmiştir.

CENEVRE, 25.AA.— Cemiyeti akvam meclisinin pek yüklü olmıyan ruznamesinden başka Sir Eric Drummond'un istifası meselesi bütün meclis azasını meşgul etmiştir.

Meclis azası, günün ortasına doğru gizli içtima aktetmiş ve kâtibi umumî bu içtimada istifanamesini okumuştur.

Bütün aza bilâistisna Sir Eric Drummond nezdinde kararının fevkalâde olan ehemmiyetini yeni baştan bir kere daha tetkik etmesi için israr etmişlerdir.Bu gizli celsede hülâsatan ifade olunan umumî fikir, Sir Eric Drummond'un istifasından vazgeçmek suretile yeni ve mühim bir hizmet ifa edeceği merkezindedir. Meclis, ve Sir Eric Drummond, perşembe günü aktedilecek gizli bir celsede bu mesele hakkında yeniden ariz ve amik tetkikatta bulunacaklardır.

Itidalden birşey Çıkmayınca..

Çinliler bu defa şiddet mi takip edecekler

NANKİN, 25. A. A.— Çinin Cemiyeti Akvam içtimaında ittihaz edeceği siyasetin değiştiğine ait olan cezrî ve kat'î talimat Cemiyeti Akvam nezdindeki Çin mümessili Ü. Yen'e telgrafla tebliğ edilmiştir.

Başvekil istifa etti

NANKİN, 25. A. A. — Elyevm Şanghayda bulunmakta olan Çin Başvekili M. Sun Fo Japonyaya karşı müsbet hareket ve teşebbüslerde bulunmağa matuf siyasetinin hükûmetçe kabul edilmediğini sebep göstererek istifa etmiştir.

Bu esnada Şanghyadaki Çin makamatı Çin-Japon ihtilâfının sulh dairesinde hallimaksadile ve Japonyanın ileri sürdüğü taleplerin kabulüne doğru ilk bir adım olmak üzre Japonya ve Japonlar aleyhinde teşekkül etmiş her türlü cemiyetlerin dağıtılması için müzakere yapmaktadır.

Hariciye nazırı da..

LONDRA, 25. A. A. — Nankinden bildiriliyor:

M. Chen, 4 hafta makamında kaldıktan sonra, Çin hükûmeti kendisinin takip etmek istediği siyaseti reddetmiş olmasına binaen vazifesinden resmen istifa etmiştir.

Cemiyeti Akvam meclisinin bu defaki içtima devresinde Çin murahhaslarının mutedil bir hattı hareket takip etmelerine dair olan vesayayı tamamen tadil eden yeni bir takım talimatın bugün telgrafla M. Yen'e bildirilmiş olduğu zannolunmaktadır.

Bir Japon tayyaresini düşürdüler

TOKIO, 25. A. A. — Koupangtzeden Rengo ajansına bildiriliyor: Bir Japon askerî tayyaresi, Çinlilerin taarruzuna uğramıştır. Bir zabit ile bir çavuş kömür haline gelerek ölmüştür.

Mançuride muhasemat başlıyalıdanberi bu hadise, bu nevi hadiselerin ilkidir.

Japon aleyhtarı cemiyetler

LONDRA, 25. A. A. — Tokiodan Times gazetesine bildiriliyor: Changhaida çıkan Japon gazetelerine nazaran şehir belediye reisi, Japon aleyhtarı cemiyetlerin feshi hakkındaki talebi reddetmiş ve sebep olarak halkın harekâtını kontrol edemiyeceğini bildirmiştir.

Japon teb'ası, Nankin'i terketmeğe hazırlanıyor. Geçen pazartesi günü halkın taarruzuna uğramış olan Japonlardan biri, aldığı yaraların tesirile vefat etmiştir.

SON DAKİKA

Heyeti murahhasamız Şah Hz.nin nezdinde

Şah Hz. İran milletinin Türk milleti ve ricaline karşı samimî hissiyatına terceman oldu

TAHRAN, 25. A. A. — İran Şahı Hazretleri Türkiye heyeti murahhasasını huzurlarına kabul ettikleri vakit Hariciye Vekili Doktor Tevfik Rüştü Beyefendi Gazi Hazretlerinin selâmlarını kendilerine arzetmişlerdir. Şah Hazretleri bundan pek ziyade mütehassis olduklarını beyan ederek, gerek kendilerinin ve gerek İran Milletinin Türk milletine ve ricaline karşı en samimî hissiyat beslemekte olduklarını söylemiş ve bilmukabele selâmlarının Gazi Hazretlerine arzını istemişlerdir. Bundan sonra Şah Hazretleri Heyeti murahhase meyanında bulunan Miralay Şükrü Ali Beye hitap ederek karşılarında Türk ordusunun bir mümessili görmekle pek mahzuz olduklarını ve bilfiil Başkumandanı bulunacakları İran ordusunun Türk ordusuna karşı derin bir muhabbet duymakta olduğunu ilâve buyurmuşlardır.

Heyeti murahhasanın yarın hareket etmesi muhtemeldir.

Inhisar memurları arasında tasfiye yapılmıyacak

ANKARA, 25. A. A.— Gümrük ve İnhisarlar Vekili Ali Rana Bey, Anadolu Ajansına şu beyanatta bulunmuştur:

" — İnhisarların idare merkezi Ankarada olmak üzere birleştirilmesi 1932 bütçesiyle teklif edilecektir. Memurlar için umumî bir tasfiye mevzuubahis değildir. Her sınıf memurun ehliyeti ve verimi ile yakından alâkadar olmak başlıca vazifelerimizdendir. İşe yaramadıkları anlaşılanların idarelere yük olmağa devam etmelerine müsamahaya hakkımız yoktur.

Vekâlete ait bütün işlerde iktısadî prensiplere riayet etmek, ihtisas ve meslekî malûmata kıymet vermek düsturumuz olacaktır.

Recep Bey Adanadaki tetkikatını bitirdi, Konyaya gidiyor

ADANA, 24 A.A. — C. H. Fırkası Kâtibi Umumisi Recep Bey bugün öğleden evvel vilâyeti, belediyeyi ziyaret etmiş, C.H. Fırkası merkezinde mahalle, Ocak heyetleri, nahiye, kaza ve vilâyet azalarile uzun müddet görüşmüştür. Öğleden sonra mezbahayı, fabrikaları gezerek tetkikatta bulunmuş ve lâzım gelen izahatı alarak gördüğü intizamdan ve mükemmeliyetten dolayı takdiratını söylemitşir.

Recep Bey, saat 17 de Türksözü idarehanesini ziyaretle bir müddet görüşmüşler, müteakiben Halk Fırkasında verilen çay ziyafetine giderek çifçilerimizle uzun uzadıya konuşmuşlardır. Recep Bey, yarınki ekspresle Konyaya gidecektir.

Fakir mekteplilere yardım

ADANA, 25. A. A. — Adana himayei etfal şubesinin öğle yemeği verdiği fakir mektep çocuklarının adedi 140'ı bulmuştur. Bunlara Cemiyet bayramlık elbise, kasket ve avakkabı da verecektir.

Izmirde mektepler tatil edildi

İZMİR, 25. A.A. — Grip fazlalaşmıştır. Mektepler cumartesiye kadar tatil edilmiştir.

Suriyede vaziyet vahim

ŞAM, 24 A.A. — Şamda devam eden talebe grevi Suriyenin diğer mahallerine de sirayet etmiştir. Vaziyet vahimdir. Fransızlar çarşı ve sokaklardaki devriyelerini artırmışlar, birçok yerlere mitralyözler koymuşlardır.

Alman reisicumhurluğu..

BERLİN, 25 A.A. — Montag gazetesinin bildirdiğine göre hükûmet blokuna dahil bulunan fırkalar Alman reisicümhurluğuna mareşal Hindenburgun yerine şimdiki Harbiye ve Dahiliye Nazırı Ceneral Fon Groener'in namzet gösterilmesine karar vermişlerdir.

Hapishaneyi soyan mahkûmlar

SAINT - SEBASTIEN, 25 A.A. — Hapisanedeki mevkuflardan sekizi geceyarısı gardiyanı revolverle tehdit ederek kendi hücrelerine kapattıktan sonra levazim müdiriyeti kısmında bulunan kasayı soymuşlar ve diğer gardiyanların gözüne ilişmeksizin kaçıp gitmişlerdir.

Iktısadî ve malî hafta

Geçen hafta dünya piyasaları garip bir tecelli gösterdiler. Almanya başvekilinin artık borçların verilemiyeceği hakkındaki beyanatı piyasalarda heyecan tevlit edecek yerde, sanki herkes böyle bir müjde bekliyormuş gibi, başta Fransızlar olmak üzere bütün dünya borsaları mühim faaliyet eserleri göstermeğe başladılar. Fransızlar için, bu, elim bir mazhariyettir; fakat ne de olsa şu hâdise, insanların, medeniyeti hazırayı tehdit etmekte olan iktısadî buhranın izalesi çarelerini harp borçlarının ilgasında aradıklarını ispat ediyor.

Paris Borsasının kaydettiği vasati tereffü nisbeti yüzde 20 dir; vakıa, müteakıp günlerde, ilk hamledeki nikbinlik kalmamış, ve fiatler hayli gerilemiş ise de, bunun sebebini evvelâ Lausanne konferansının talik edilmesine ve saniyen Fransanın Amerikadan alacaklı olduğu hususî mebaliğin akıbetinden endişe etmeğe başlamasına hamletmek doğru olur.

Cemahiri müttehide hükûmeti son zamanlarda kredi vesaitini tevsi maksadile "Reconstruction Finance Corporation,, namile iki milyar dolar sermayeli muazzam bir bankanın tesisini kararlaştırdı. Bu bankanın vazifesi bilhassa hususî bankalarda "donmuş" [*] matlûbatı mobilize etmek, yani o nisbette kredi açarak, bankalara, ticaret ve sanayie bersabık muavenet etmeleri imkânını bahşeylemek olacaktır. Vehlei ulâda bu, makul bir tedbir gibi görünür; fakat Fransızlar bunu bir "inflation" mahiyetinde telâkki ediyorlar, ve binaenaleyh dolar fiatinin sukut etmesinden korkuyorlar. İngiliz lirasının sukutu "Banque de France" a iki buçuk milyar franka mal olduğu düşünülecek olursa, muhtemel bir dolar sukutuna karşı ihtiyatlı bulunmak kaygusu pek meşru görülür. İşte bu ihtiyatlı tedbirin ilk neticesi olmak üzere Banque de France Nevyork'taki alacaklarından bir kısmını çekmeğe başlamış ve bu maksatla bu ayın 20 ve 23 ünde 320 şer milyon franklık iki parti altını Nevyork'tan Fransaya doğru yola çıkartmıştır. [**]

Dünyanın altınları Fransaya doğru akın ediyor; diğer taraftan hemen hemen bütün dünya Fransaya borçlu; hal bu merkezde iken bu borçları ödemek imkânı nasıl tahassül edebilir? Düyunu umumiye dolayısile biz de Fransaya borçlu vaziyetinde bulunduğumuz için, bu meselede azcık tevakkufu faidesiz bulmıyoruz:

Haricî borç, altınla değil, mal ile tediye olunur. Bu malûm bir hakikattir. Şu halde Fransaya karşı borcumuzu ya doğrudan doğruya oraya mal göndermek suretile, veya başka bir memlekete göndereceğimiz malın bedeline mukabil o memleketten — eğer varsa — Fransa üzerine kambiyo almak suretile ödeyeceğiz. Bunun neticesi şudur ki, şayet iktısadî veya malî bir sebep tahtında, kendisine ihracat yaptığımız bir memleket ve bilhassa Fransa, malları mızı almak hususunda müşkilât ihdas eder veya gümrük resimlerini çoğaltırsa, o vakit kendisine borç tediyesi imkânı münselip olur. Bu takdirde değil yalnız bizim, fakat ayni vaziyette bulunan bilûmum borçlu memleketlerin alacaklı memleketlere söyliyecekleri söz ancak şu olabilir:

"Borcumuzu ödemek imkânını bize bahşedeceğiniz zamana kadar bizzarur hiç bir şey tediye edemeyiz."

Bu tezin hukukî mevzuatta belki yeri yoktur; fakat bu fikrin gittikçe teammüm ettiğini ve hattâ bazı memleketlerin ricali devleti tarafından müdafaa edildiğini kaydetmeği münasip gördük.

* * *

[*] "Donmuş", fransızca «gelé» nin müradifi olarak kullanılmıştır. Alman bankalarma kısa vadelerle verilip de vadelerinde iade olunamayan ve Bâle da toplanan mütehassısların kararı mucibince vadeleri temdit olunan alacaklara ıtlak olunur. Daha şumullü bir mânâ ile tahsil olunamayan alacak demektir.

[**] Banque de France ın Amerika bankalarındaki depo miktarı on bir buçuk milyar frank tahmin olunmaktadır.

Esham ve Thvilâta

İstanbul Borsasında geçen hafta zarfında iyiliğe doğru hareketler belirmeğe başlamıştır. Bunun başlıca âmili Saraçoğlu Şükrü Bf. nin Parise azimeti olmuştur. Piyasamızda hakim olan kanaate göre artık bu sefer, tam sülüs nisbetinde olmasa bile cüz'î bir fazlalık ile taksit meselesini kat'î bir şekle bağlamak imkânı hâsıl olacaktır. Düyunu Muvahhide tahvilâtı 37 kuruş kararlarında iken 46 3/4 ya kadar tereffü ettikten sonra Paris piyasasının hafta nihayetindeki aksülâmeli neticesinde tekrar 42 ye düştü; dün akşam 42 1/4 da kapandı.

Anadolu esham ve tahvilâtı umumî cereyana tebaiyetle hayli yüseklikler kaydettiler:

Aksiyonlar 14,25 liradan 15.40 a, obligasyonlar 24 liradan 26,80 e, mümessil senetler 19,50 liradan 20 ye çıktı. Halı hazır fiatleri ile bu kâğıtların aşağı yukarı yüzde 18 faiz getirdiklerine işaret etmek isteriz.

İş Bankaları 9 liraya aranılmaktadır. Müessis hisselerinin nominal fiati 82 liradır.

İstikrazı dahilî tahvilâtı üzerine hemen hiç muamele cereyan etmemektedir. İtibarî fiati 94 dür.

Bomonti eshamı 25 liraya kadar düşmüş iken elyevm 27,50 lira etmektedir. Sekiz İsvicre frankı temettü verileceği söylenmektedir.

Reji muamelesiz 4,15 liradır.

Terkos 26 liradan gevşektir.

Kota haricî Mısır Kredi Fonsiyelerinin fiatı berveçhi atidir:

1886 tertibi	146 lira
1903 „	87 „
1911 „	85 „

Altın 953.50 kuruştur.

K. H.

Ticaret ofisi teşkilâtı genişliyor

Ekonomi

Balkanlarda üç köşeli bir tütün itilâfı

Tütün kongresinde bu mesele de ehemmiyetle görüşülecek

Bir kaç gündenberi tütün istihsal eden üç memleket, Türkiye, Yunanistan ve Bulgaristan arasında bir anlaşma mevzuubahsediliyor. Şark tütün ticaretinin yeni bir safha arzettiği bir zamanda, bu üç mühim tütün müstahsili memleket arasında bu şekilde bir anlaşma vukuu çok ehemmiyetle telâkki edilmeğe değer.

Bu hususta Atinada intişar eden Patris gazetesi şu satırları yazıyor:

"— Biz tütün istihsal eden üç memleket arasında tütün meselesine dair bir itilâfın aktine taraftarız.

Türkiyenin teşebbüsü üzerine Yunanistanla, Bulgaristan tütün meselesini müzakere etmek üzere murahhaslarını tayine davet edildikleri sırada, bunu atılmış ilk adım olarak telâkki etmiştik.

Şimdiye kadar üç memleket, menfaatlerine karşı gidiyorlardı. Tütün meselesinde Türkiye ile Yunanistan ve Bulgaristan arasında bir ihtilâf akti; Balkan sulhü için toplanan konferansın ameli neticelerinden birini teşkil etmektedir."

Patris'in bu neşriyatı pek şayanı dikkattir. Şubatta Ankarada toplanacak olan tütün kongresinde de bu üç köşeli tütün itilâfı mevzuu bahsolacaktır.

Kıbrıs gümrük tarifesi değişti

Gelen malûmata nazaran, Kıbrıs gümrük tarifesinde yeni tadilât yapılmıştır.

Bu meyanda buğdaydan kantar başına bir şilin, 6 Kıbrıs kuruşu olarak alınan ithal resmi de yalnız 6 Kıbrıs kuruşuna tenzil edilmiştir.

Buğday ithal resminden ton başına tahminen bir İngiliz lirasının tenzili Kıbrısa buğday ihracatımız için müsait bir vaziyet husule getirmiştir.

Sünger ihracatımız

Sünger ihracatımızın vaziyetini tetkik etmek üzere dün Ticaret odasında bir komisyon toplanmıştır.

Tütün kongresine gidecek olanlar

Şubatta Ankarada toplanacak olan büyük tütün kongresine İstanbul, İzmir ve Samsun Ticaret odaları umumî kâtiplerinin de iştirak etmeleri dün İktısat vekâletinden bildirilmiştir.

İstanbul Ticaret odasının tütün kongresinde bulunacak murahhasları tefrik edilmiştir. Bu kongreye Odadan Kavalalı Hüseyin, Gani ve Hüseyin Sabri Beyler iştirak edecektir. Oda kâtibi umumisi Vehbi Bey rahatsız olduğundan bu kongreye başka bir zat iştirak edecektir.

Pirinç zeriyatımız tevsi edilecek

Ziraat vekâleti mühim bir servet membaı olan pirinç ziraatini sistematik bir hale koymak için yeni bir kanun projesi hazırlamaktadır.

Pirinç ticareti dünya iktısadiyatında gittikçe daha mühim bir mevki almaktadır. Pirinç fiatlerinin mevcut buhran ve umumî fiat sukutuna rağmen, sabit kaldığı tesbit edilmiştir. Başlıca pirinç istihsal eden mıntakalar Kastamonu ve Ankaradır. Mevcut istatistiklere nazaran, Kastamonunun pirinç istihsalâtı senevi 130,000, Ankara 18,000, Samsun 9000, Bursa 7000, Sinop 6000, Maraş 5000, Mardin 4000, Kocaeli 4 bin, Diyarıbekir 3000 kilodur.

Türkiyenin umumî pirinç istihsalâtının 25 milyon kiloyu bulduğu tahmin edilmektedir.

Diğer taraftan memleketimize senevi 2,450,000 liralık 13,296,000 kilo ayıklanmış pirinç ve 132,800 liralık 1,280,000 kilo da çeltik ithal edilmektedir.

Ofis tevsi edilecek

Haricî Ticaret Ofisi teşkilâtının tevsii cereyanları kuvvetlenmektedir. İktısat Vekâletine verilmiş olan bir proje kabul edildiği takdirde Samsun, Mersin, Trabzon ve İzmir de dahili muhabirlikler, İskenderiye, Pire ve Köstencede de haricî muhabirlikler tesis edilecektir.

Borsa fiatları

Kambiyo	Kapanış		
İngiliz lirası	L. 7	K. 22	S. 00
Bir T. Lirasının mukabili			
Fransız frangı	12	00	06
Dolar	00	47	50
Liret	9	48	00
Belga	3	40	50
Drahmı	36	65	00
Isviçre frangı	2	43	50
Leva	63	80	00
Florin	1	17	89
Kuron Ç.	16	08	00
Şiling A.	4	16	00
Pezata	5	71	15
Mark	2	01	00
Zloti	4	29	95
Pengo	3	74	48
Ley	80	10	00
Dinar	27	00	00
Tahvilât	**Kapanış**		
İ. Dahilî	00	00	
D. Muvahhade	42	25	
A. Demiryolu	00	00	
Borsa Harici			
Altın	9	55	
Mecidiye		49	00
Bank-not	2	34	

Belediyede

Otobüsçülerin Dertleri

Daimî encümendekiler ne diyorlar?

Otobüsçülerin, birçok şikâyetleri olduğunu, bu meyanda şoförlerin veya biletçilerin kusuru için malsahiplerinin sermayeyi mutazarrır eden otobüsleri işlemekten alıkoyan ağır cezalara uğratılmalarını haksız bulduklarını yazmıştık.

Otobüsler hakkında Belediye Daimî Encümenince tasdik edilmiş bir talimatname tatbik edilmektedir. Otobüslerin seferden men'i ve sahiplerinin para cezasile tecziyesi, bu talimatnameye müstenit bulunmaktadır. Bu itibarla Daimî Encümenin bu husustaki noktai nazarını öğrenmek üzere âzadan Avni B. le görüştük. İşte Avni B. in söyledikleri:

—" Yeni kanun mucibince, vekilin ef'alinden malsahibi mes'uldür. Talimatnamede, otobüs sahiplerinin şoför veya biletçinin harekâtından mes'ul tutulması cihetine gidilmiş olmasının hikmeti bu olsa gerektir.

Ancak cürümle ceza arasında bazan nisbetsizlik oluyor. Otobüs sahipleri, bundan bahisle encümenimize de müracaat ettiler. Kendilerine "makama müracaat edin, bize havale edilirse tetkik ederiz" dedik. Onlar da, zannederim, makama müracaat ettiler. Kanunen encümenin talimatnameyi yeniden tetkik ve muhtacı tadil cihetleri olup olmadığını tesbit edebilmesi için işin makamdan bize havalesi lâzımdır.

Maamafih, biletçi ile mal sahibinin uyustukları hâdiseler de vardır. Sonra biletçinin hem Belediyeyi, hem de malsahibini izrar eden hareketleri de görülüyor. Bu vaziyetler, şimdiki halde, başka türlü tetkik edilemiyor. Ruhsatname alınıyor; itiraz tetkik edildikten sonra geriye veriliyor."

Sarayburnunda teşcir

Üsküdarda İhsaniye sırtlarının ağaçlanmasından sonra Topkapı sarayının ön tarafındaki boş meydanın da çam ağaçlarile teşciri kararlaştırılmıştır. Buraya yakında ağaç dikilmeğe başlanacaktır. Lâzım gelen çam fidanları tedarik edilmiştir.

Fazla kar yağarsa

Dün ve evvelki gece yağan karların caddelerden temizlenmesi için belediye kâfi miktarda amele tavzif etmiştir. Amele dün büyük caddeleri ve köprü üstünü temizlemişlerdir. Kar fazla yağarsa belediye meşhur kar makinesini faaliyete geçirecektir. Makine şimdi Fatih itfaiye garajında durmaktadır.

Ekmek, Francala

Bu hafta ekmek fiati 7 ve francala 12 kuruş olarak tesbit edilmiştir.

Neşet Osman B. İstifa etti

Neşet Osman B.

Belediye sıhhiye müdürü M. Neşet Osman B. vazifesinden istifa etmiştir. Neşet Osman B. istifasının esbabı sıhhiyeden neşet ettiğini söylemiştir.

Poliste

Tabanca kabzası ile

Fatihte Kürt Saidin kahvesinde Abdülkerimi bir meseleden dolayı Haydar ve kardeşi Yusuf tabanca kabzası ile başında yaralamışlardır.

Otomobil kazası

Taksimde 1677 numaralı otomobil Feridiyede oturan Madam Agavniye çarparak yaralamıştır.

Kaza

Yenikapı iskelesinde duran motörden tayfa İsmail çıkarken düşmüş ve kasığı yarılmıştır.

Mahkemelerde

Kasıt görülmediğinden Civani bırakıldı

İhtısas mahkemesindeki ilk dava beraetle neticelendi

Geçenlerde Yataklı vagonlar şirketi memurlarından Petroni Civani isminde bir şahıs, Sirkeci istasyonundan çıkarken şüphe üzerine üstü aranmış ve cebinde 300 gram kaçak glüten ekmeği zuhur etmişti. Civani bunun üzerine tevkif edilerek kaçakçılık işlerine bakan ihtisas mahkemesine sevkedilmişti. Mevkuf Petroni civaninin dün kaçakçılık mahkemesinde âleni duruşması yapılmıştır.

Müddeiumumî, iddiasında gümrük idaresinden gelen cevapta glüten'den kilo başına 10 kuruş gümrük resmi alındığı bildirilmesine ve bir de maznunun kaçak eşya hakkında bir fikri olmamasına binaen işte cürüm kastı görülemediğini ileri sürerek, maznunun beraetini istemiştir. Hâkim Kudretullah Bey, Müddeiumumiliğin bu talebini kabul ederek Civani Ef. nin beraetine karar vermiştir. Civani derhal serbest bırakılmıştır.

Arif Oruç Beyin davası

Arif Oruç Beyin Eskişehirlilerden bazı zevatın hakkında yazdıkları bir mektubu hakaretamiz bularak mektubu gönderen ve neşredenler aleyhinde açtığı davaya dün devam edilecekti. Maznunlara tebligat yapılamadığı anlaşıldığından muhakeme başka güne bırakıldı.

Polise hakaretle maznun

Vazife esnasında polis memurlarına hakarette bulunmakla maznun amele Hüseyin, dün birinci cezada muhakeme edildi. Müddeiumumî Hüseyinin tecziyesini istedi. Karar tefhim edilmek üzere muhakeme tehir edildi.

Kâğıt üstünde Karar

Tatbikata gelince iş değişiyor

Ahiren fırkada, Belediye İktısat müdürünün huzuru ile ve hamallar rüesasının iştirakile yapılan içtimalardan bahsedilmişti. Aldığımız malûmata göre, bu içtimalarda, Türkçeyi ve yazıp okumayı bilmiyenlerin hamallığa kaydedilmemeleri takarrür etmitşir.

Bu kararı Belediye İktısat müdürlüğü de tasvip ettiği halde, bir iskeleye okuyup yazmak değil, Türkçe bile bilmiyen biri, İktısat müdürlüğünce hamal kaydedilmek üzere gönderilmiştir.

O iskeledeki hamalbaşı, karardan bahisle bu adamı hammallığa kaydedemiyeceğini bildirmiştir. Belediye İktısat müdürlüğü, ayni adamı hamal yazılması için ayni iskeleye göndermiş, hamalbaşı eskisi gibi bunu geriye çevirmiştir. Müdürlük, her halde hamallık yapacağı beyanile şimdi bu adamı o iskeleye üçüncü defa göndermiş, bu sefer hamalbaşı da bu kat'i emre serfürü etmeğe mecbur kalmıştır.

Konyada kadınları çalıştırma evi

KONYA, 24 (Hususi) — Konya hanımları Halk Fırkasında içtima ederek (kadınları çalıştırma evi) namile bir dernek teşkil etmişlerdir. Bu dernek hem hanımlarımıza iş öğretecek, hem de fakir çocukları giydirecektir. Halk Fırkası İstasyon Semt Ocağına mensup hanımlar bayramda 20 çocuğun bütün giyeceklerini temin etmişlerdir.

Bu sabah Recep Beyfendi Adanaya geçmiş İstasyonda birçok zevat tarafından istikbal ve teşyi edilmiştir. Pazartesi günü Konyada kalmak üzere avdet edeceklerdir.

19 şubat 1932 de açılması mukarrer Halk Evinin istihzaratına devam edilmektedir.

Şehrimizde grip salgını vardır. İki tane de menenjit vak'ası olmuştur. Sıhhı tedabir alınmıştır.

Küçük haberler

* Yüksek baytar mektebi, senei dersiye nihayetinde Ankarada inşa edilen enstitüye nakledilecektir.

* Posta tetkik ve hesap müdür muavini Resmi Bey İstanbul Başmüdiriyeti mürakipliğine, Trabzon sabık başmüdürü Azmi Bey bu vazifeye tayin edilmiştir.

* İzmir rıhtım şirketinin işlerini tetkik eden heyet meyanında Nafia mümessili olarak bulunan Kadastro fen işleri müdürü Halit Ziya B. dün avdet etmiştir, Ankaraya gidecektir.

* Şehrimizde bulunan Tapu ve Kadastro umum müdürü Cemal B. rahatsız olduğundan Bursa ve Mudanya Kadastro işlerinin teftişi birkaç gün tehir edilmiştir.

* Tapu ve Kadastro umum müdürlüğü Tapu müdür muavini Lûtfi Beye muvaffakıyetle ameliyat yapıldığını yazmıştık. Lûtfi B. hastaneden çıkmıştır, perşembe günü Ankaraya gidecektir.

* Kadastro meslek mektebinde müfettişlere mahsus olan kurs bugün bitecekti. Bu müddet şubatın ilk haftasına kadar temdit edilmiştir.

Faizcilere Karşı

Yardım sandıkları yeni tedbirler alacaklar

Yaptığımız tetkikata ve öğrendiklerimize göre, fahiş faizlerle maaş cüzdanlarını kıran insafsız faizcilerin bir kısmı da bir çok memurları mürahahalarına kurban etmektedirler. Ayda yüzde 10 gibi alabildiklerine ikrazat yapan ve ekserisi gayri Türk olan bu faizcilerin eline düşen memurlar, uzun seneler yakalarını bunlardan kurtaramamakta, bu yüzden maaşlarından ellerine pek az şey geçerek daimi maişet darlığı çekmektedirler. Ay başlarında muhtelif dairelerin methallerinde alacak tahsili için müteaddit faizcilerin bekleştikleri nazarı dikkati celbetmektedir. İşin garibi, Emniyet Sandığı gibi işi borç vermek olan bir müessese memurlarına varıncıya kadar borç veren faizcileri vardır.

Vakıa Emniyet Sandığında kendi memurlara bir buçuk maaşa kadar ikrazat yapan bir teshilât Sandığı vardır. Ancak buradan istikraz yapan bir kısım memurlar, hariçteki faizcilere de yakalarını kaptırmışlardır.

Diğer bazı devair ve müesseselerde de böyle yardım sandıkları bulunduğu halde, vaziyet aynidir.

Memurları, insafsız faizcilere esir olmaktan kurtarmak zaruri görülmekte, bunun için sermayeleri müsait olan sandıklardan yapılan ikrazat miktarlarının tezyidi için tetkikat yapılmaktadır.

Veremle mücadeleye yardım

İstanbul Veremle mücadele cemiyetine bir kısım müesseseler senelik aidatlarını vermeğe başlamışlardır. Bu meyanda Emlâk ve Eytam bankası 100, Osmanlı Bankası 100, Doyçe Oriant Bank 30 lira vermişlerdir.

Bir teşekkür

Mülkiye başmüfettişi Ali Server Bey ve validesi hanımdan aldığımız bir mektupta vefat eden peder ve zevçleri İzzet Paşanın ufulü dolayısile gerek taziyette bulunan ve gerek merhumun cenazesine iştirak eden zevata teşekkür edilmektedir.

Vatandaş

Zekât ve Fıtreyi Tayyareye ver.

Havanı duşmanın korkunç kartalları tarafından sarılmış görmek istemezsin değil mi? O halde hiç tereddüt etme, Fıtre ve zekât için ayırdığın parayı tayyare Cemiyetine ver! Bu hem bir vatan, hem bir iman borcudur!

Vilâyette

Kuru Emzikler

Valiye bir lâyıhı verildi

İstanbul Vilâyeti umumî meclisi azasından ve Topkapı fukaraperver müessesesi ve buna merbut Bakım evi müdürü dr. Galip Hakkı B. tarafından yalancı ve kuru emzikler hakkında Vali ve Belediye reisi Muhiddin Beye bir lâyıha verilmiştir.

Dr. Galip Hakkı Bey bu lâyihada kuru ve yalancı emziklerin çocuğun hayat ve sıhhatı üzerindeki fena tesirlerinden bahsetmektedir.

Bu lâyihada Avrupanın en meşhur çocuk doktoru ve Seine vilâyeti meb'usu M. Pinard ve arkadaşları tarafından vaki faaliyet neticesi olarak Fransız meb'usan meclisinin kuru emzik imal, ithal ve istimalinin men'i hususunda kabul edilen iki maddei kanuniyeden de bahsedilmektedir.

Türk Ortodoks mezarlığı

Papa Eftimin geçenlerde bir papazı ölmüş ve defni adeta mesele olmuştu. Aldığımız malûmata göre, Türk Ortodoksları için ayrı bir mezar tefrik olunacaktır. Bu hususta tetkikat yapılıyor. Mezarın Kâğıtane taraflarında ayrılacak bir erazide olması muhtemeldir.

Gümrüklerde Açma ücreti

Komisyon dün ilk defa toplandı

Komisyona riyaset eden Ahmet B.

Gümrüklerde eşya muayenesi şeklinin değişmesi üzerine açış ücretlerini yeniden tayin edecek komisyon dün ticaret odasında ilk içtimaını yapmıştır.

Oda ikinci reis vekili Kara Mustafa zade Ahmet Beyin riyaseti altında yapılan bu içtimada Gümrük murahhası İhsan Beyin verdiği izahat dinlenmiştir.

Gümrüklerde küşat edilecek her kap, balya, sandık, paket v.s. için bu kabı açan ve tekrar kapatan hamala eşyanın cinsine göre 10-50 kuruş verilmektedir.

Evvelce muayene için gelen eşyanın beşte biri küşat edildiği için bu, pek mühim bir yekûn tutmayordu, Fakat şimdi İhraç eşyası müstesna-gümrüklere giren ve çıkan bütün eşya açıldığından bunun için komisyoncunun verdiği miktar tahammül edilemiyecek bir hadde çıkmaktadır. Komisyoncular birliği bu hususta bir taraftan küşat komisyonu ile temas ederken, diğer taraftan telgrafla gümrükler vekâletine müracaat etmiştir.

Tıp talebe cemiyetinin bir tebliği

Darülfünun Tıp Fakültesi Talebe Cemiyetinden: 1 - Teessüsünü gazetelerde okuduğumuz "Darülfünun spor klübü" ile Cemiyetimizin hiç bir alâkası olmadığını tavzih ederiz.

2 - Milli Türk Talebe Birliği hakkında konuşmak maksadile Salı günü cemiyetimizde yapılacak olan içtimaın Bayramdan sonraya talik edildiği alâkadaranın nazarı dikkatine arzolunur.

Maarifte

Gazetecilik Mektebi

En nihayet divanda yarın görüşülecek

Darülfünun divanı yarın emin Muammer Raşit Beyin riyasetinde içtima ederek gazetecilik mektebi işini tetkik edecektir.

Tarih kongresine Muzaffer B. gidiyor

Pariste toplanan beynelmilel tarih tedrisi kongresine iştirak etmek üzere Edebiyat fakültesi reisi Muzaffer B. bugün Parise hareket edecektir.

M. Malche işe başladı

Darülfünun için tetkikat yapmak üzere celbedilen İsviçreli profesör M. Malche dün Darülfünunda kendisine tahsis edilen büroda işe başlamıştır.

Memlekette

Antepte ihtisas mahkemesi

Antepten yazılıyor: Adliye Vekâletinden gelen bir emir üzerine şehrimizde kaçakçıları muhakeme etmek için bir İhtisas Mahkemesi tesis olundu. Ağır ceza aza mülâzimi Cahit Bey İhtisas Mahkemesi hâkimliği vazifesini ifa edecektir.

Alâiyede yaz

Alâiyeden bildiriliyor: — Her tarafta kış hüküm sürdüğü halde bizim kazada bir bahar hayatı yaşayordu. Fakat üç günden beri burada da şiddetli bir poryaz esmektedir. Bu suretle halk, kışın geldiğini anlamış ve paltolar giyilmiştir. Fakat bostanlarda bakla ve bezelya gibi sebzeler mebzuldur.

Çocuğunu öldürdü mü?

Alâiyeden bildirildiğine göre, Gözü küçüklü köyünden on yedi yaşlarında Ümmülhan isminde bir kız dağda odun toplarken sancısı tutmuş ve bir çocuk doğurmuştur. Kızın iddiasına göre bu çocuk ölü doğmuştur. Adliyeye haber verenlere göre çocuk sağ doğmuş, anası çocuğunu öldürüp toprağa gömmüştür. Bu çocuk Silinti köyünden Mehmet isminde birine ait olup Ümmülhana evlenme vadinde bulunmuş imiş. Tahkikat devam ediyor.

Adliye vekili gitti

Adliye Vekili Yusuf Kemal Bey, dünkü trenle Ankaraya avdet etmiştir.

Lehli haham dün Kudüse gitti

Lehistan hahamlarından Avram Mordahay Alter dünkü ekspresle Kudüse gitmiştir.

Verem mücadelesi cemiyeti kongresi

İstanbul Verem Mücadelesi cemiyeti beşinci kongresini ikinci kânunun 29 uncu cuma günü saat onda, Cağaloğlunda Halkevinde aktedecektir.

Hariciye müsteşarı Prague'tan geldi

Tedavi için Prague'a gitmiş olan Hariciye vekâleti müsteşarı Numan Rifat B. dünkü ekspresle şehrimize gelmiştir. Numan Rifat B. Prague'ta dört hafta kalarak tedavi edildiğini ve kâmilen iyileştiğini, ve bir iki güne kadar Ankara'ya gideceğini söylemiştir.

İsveç grupuna tediyat

ANKARA, 25. A. A. — İsveç grubu ile nafia vekâleti arasında tediye şeraiti etrafında cereyan eden müzakeratın bu hafta nihayetine kadar bitirilmesi bekleniyor.

Mukavele ile tespit edilmiş olan müzakerede senelik taksitler miktarını bütçe vaziyeti nazarı itibara alınmak suretile azaltılması ve tediye müddetinin bu surette uzatılması gayesi istihdaf olunmaktadır.

YENİ RUSYA
Yazan: FALİH RIFKI
ÇIKTI

Yakalanan Kaçakçılar

Yeniden tütün ve sigara kâğıdı kaçıranlar yakalandı

Tütün inhisarı İstanbul başmüdürlük teşkilâtı muhafaza memurları son günlerde yeniden kaçak sıgara kağıdı ve tütün meydana çıkarak müsadere etmişlerdir.

Haydarpaşa istasyonunda şüphe yi da bir yolcunun elindeki bavul aranmak istenmiş, meçhul şahıs bavulu bırakarak kaçmıştır. Bavulun muayenesinde 10 kilo kıyılmış kaçak tütün bulunmuştur. Gene Haydarpaşada 149 paket asker sıgarası bulunmuştur. Trene nakledilmek istenilen elma sandıklarında 32 kilo kıyılmış kaçak tütün bulunmuştur. Bundan başka Binbir direkte Ayşe, Şakire hanımlarla Nuri efendinin daimî surette kaçakçılıkla meşgul oldukları anlaşılmış ve evlerinde yapılan taharriyat neticesinde iki kilo tütün 12 defter sigara kâğıdı bulunmuştur.

Binbir direkte bazı kulübe ve hanlarda vasi mıkyasta kaçakçılık yapıldığı ve burasının adeta bir merkez olduğu yapılan tetkikattan anlaşılmıştır. Muhafaza memurları buralarda sıkı taharriyata başlamışlardır. Kaçakçılığı kendisine daimî iş edinen bazı eşhas takip edilmektedir.

Bir ingiliz Sendikası

Feribot işini üzerine almak istiyor

ANKARA, 25 — Bir İngiliz sendikası memleketimizde nafia inşaatını deruhte etmek maksadile buraya bir mümessil göndermişti.

Memleketimizde demiryolu ve liman inşaatile alâkadar olmak gayesile teşekkül eden bu sendikaya İngilterenin maruf müteşebbisleri ve bu meyanda Londra belediye reisi de dahil bulunmaktadır.

Sendikanın salâhiyettar mümessili ile mühendisi ve Türkiyedeki vekili Nafia vekâletile temaslarına devam ediyor.

Sendika ilk iş olarak Sirkeci - Haydarpaşa feribotunun, ve bu mak satla iskelelerin inşasını ve kırk sene müddetle işletme imtiyazını almak istediği gibi Ereğli limanile Filyos - Ereğli hattının inşasına da talip olmak üzere mahallinde tetkikatta bulunmak arzusunu izhar etmiştir.

Kumkapı idman yurdunun tebliği

Vefa Kumkapı İdman Yurdundan: 17-1-932 tarihinde Heyeti İdarece kaydı terkin kılınan Saim Turgut Beyin spor âlemindeki kıdemi nazarı itibara alınarak terkini kayıt kararının ref ve tadiline karar verildiği tebliğ olunur.

Milliyet

Asrın umdesi "MİLLİYET" tir.

26 K. SANİ 1932

İdarehane: Ankara caddesi, 100 No.

Telgraf adresi: İst. Milliyet
Telefon: 24310,9,8.

ABONE ÜCRETLERİ:

	Türkiye için L. K.	Hariç için L. K.
3 aylığı	4 —	8 —
6 „	7 50	14 —
12 „	14 —	27 —

Gelen evrak geri verilmez — Müddeti geçen nüshalar 10 kuruştur. Gazete ve matbaaya ait işler için müdiriyete müracaat edilir. Gazetemiz ilânların mes'uliyetini kabul etmez.

BUGÜNKÜ HAVA

Yeşilköy askeri rasat merkezinden verilen malûmata göre bugün hava ekseriyetle bulutlu geçecek, rüzgâr şimalden kuvvetli esecektir. 25-1-32 tarihinde hava tazyiki 773 milimetre, en fazla sıcaklık 2, en az sıcaklık nakız 1 satıgrat kaydedilmiştir.

Dün gece ve gündüz yağan karın mıktarı 14 milimetredir.

Ramazan 18

Vakitler	S D
Güneş	7,16
Öğle	12,26
İkindi	15,02
Akşam	17,17
Yatsı	18,52
İmsak	5,33

FELEK

Dün yoktu!.

Bir Amerikalı Pariste geziyormuş... Kendisini gezdiren tercümana, Etual meydanındaki takı zaferi sormuş..

— Bu nedir?.

— Meşhur takı zafer.. 120 metre yüksekliğindedir..

— Kaç senede yapılmış?..

— Otuz sene...

— Amma ağır çalışmışlar.... Amerikada bunu iki sene sürmez bitirirler...

Yolları Eyfel kulesine gelmiş, onu sormuş...

— Bunu ne kadar zamanda yapmışlar?..

— Birkaç sene sürmüş amma hatırlamıyorum...

— Garip şey!... Amerikada birkaç ayda yapılır....

Nihayet meşhur Notre Dame kilisesine gelmişler. Amerikalı sormuş..

— Bu ne kilisesi?..

— Bilmiyorum?..

— Nasıl bilmiyorsun?..

— Dün yoktu.. Bugün yapmışlar!..

Işsizlere iş!.

Dünya işsizlik meselesine çare arar da bulamaz.. Bunu akıllarına gelip İstanbulda Beyoğlu belediyesine sorsalardı dertlerine çoktan derman bulurlardı.. Bakınız...

Dün kar yağdı... Gezmemeye mahal yok!.. Değil mi ya?.. Sabahtan öğleye kadar belediye amelesi sokaktaki karları süpürüp kenarlara yığdılar... Öğleden sonra Tepebaşı taraflarından geçenler görmüşlerdir: Aynı amele iki saat evvel topladıkları karı bu sefer sokağa yaymakla meşğul idiler...

Hiç fena değil!. Sabah topla! Akşam yay!.. Âlem de alış verişte görsün!..

Belki bu sözüme inanmayanlar olur! Bu yazı lâtife değil cid dîdir. Alay olsun diye yazmıyorum. İşte işsizlere iş!..

FELEK

• Askerî makale •

Derviş Paşanın vefatı

Türk ordusu için feci bir zıyadır

Bugün gelen gazetelerde, Dervişin nihayet hayata gözlerini yumduğunu okudum. İstiklâl harbinin sayılı fedakârlarından birisi olan koca Dervişin beynini kemiren menhus hastalık, zaten dört beş aydan beri onun maddî varlığını sarsmıştı. Ölüm kendisine mukadderdi. Fakat onu seven, takdir eden arkadaşları ve dostları, kısmen malûl dahi olsa, onun varlığının uzaması ile olsun kendilerini teselli ediyorlardı. Tali onlara bu teselliyi de çok gördü.

Uzun boylu, levent yürüyüşlü Derviş, 322 yılında Harbiye mektebinden piyade mülâzimi olarak çıkmış ve erkânı harbiye sınıflarına ayrılmıştı. 924 yılında patlayan 31 mart vak'asında, Dervişi, İstanbul üzerine yürüyen Hareket ordusunun safları arasında, elinde mavzer tüfengi, basit bir jandarma neferi olarak gördük. Derviş, ondan sonra, Makedonya mıntakasında kıt'alarda çalıştı.

Cihan harbinde binbaşı olarak Hicazda bulunuyordu. Küçük müfrezesi ile Mekkede vazifesini fedakârcasına yaptı; sonra tekmil Hicaz garnizonu ile Mısırda Seydi Beşir üsera kampında tevkif edildi.

İngiliz kamp kumandanının Türk esirlerine karşı hakaretli ve istihfaflı muamelesini çekemiyen Derviş, tutsaklık hayatın da bile isyan eyledi. Bu yüzden, birkaç arkadaşı ile birlikte Maltaya sürüldü. Orada, daha mülâyim bir muamele temin edince, tutsaklıktan kurtulacağı zamanı büyük bir sabır ile bekledi ve gece gündüz mesleğine ait ve umumî malûmatını arttıracak mütalealarla vakit geçirdi.

335 yılının sonlarına doğru, bir İngiliz hastahane gemisi ile vatana dönerken, Çanakkale boğazını geçiyordu. Vapurun güvertesine çıktı ve meydan muharebesi şehitlerinin mezarları karşısında, vatanı esirlikten kurtarmak için mücadeleye atılacağına, arkadaşlarile birlikte yemin eyledi.

Yeminine sadık Derviş, İstanbula ayak basar basmaz Anadoluya koştu. Balıkesir mıntakası kumandanlık erkânı harbiye reisliği vazifesini deruhde eyledi. Kumandan Kâzım Paşa Hazretleri (1) Dervişteki cevheri, yanan vatan aşkını çarçabuk sezdi. Onu en güç ve mühim vazifelere memur eyledi.

Derviş, Gönan'da Anzavurun tedibi hareketlerinde, Balıkesir de cephede çok didişti ve uğraştı. Bütün musibetlere, muvaffakıyetsizliklere, ric'atlere rağmen ümidini kesmeyen, manevî ve maddî kudretini kaybeyleme yen, daima muhitini mukaveme te teşvik eden bir unsur olarak tanınmıştır. Bu hareketler esnasında yaralandı, kan akıttı.

Yunan kuvvetleri, (Uşak - Bursa) cephesinde yerleştikten sonra Dervişi, Konya isyanını bastırmağa giden kuvvetlerin, Demirci efe hareketinin, Ethem çetesini tepeleyenlerin arasında ve başında görürüz. Gitti, koştu, vurdu, tepeledi, fakat şeref ve feragatten bir dirhem bile fedakârlık etmedi. En sevdiği kardeşi Ali Bey, Uşak mıntakasında yapılan bir baskın hareketinde şehit düştü. Sakarya muharebesinin en şiddetli günlerinde yedinci piyade fırkasına kumanda eden Derviş, tekrar ağır bir yara alarak bir ölüm tehlikesi atlattı.

Büyük zaferden sonra sulh hayatına dönülünce, Derviş sulhün dahi eli bayraklı bir hâdimi olarak sivrildi. Bursada fırka kumandanı, Afyonda kolordu kumandanı Derviş, asrın en der yetiştirebileceği bir çalışıcı Travailleur olarak yükseldi. O, eğlence, oyun tanımadı. Dünyanın zevkleri ona yabancı kaldı. İçki içmez, sigara içmez, iskambilleri tanımaz. Yalnız iki şey bilir: Kendini yetiştirmek, başkalarını yetiştirmek. Günde on sekiz saat çalıştı. Okudu, okuttu. Teftiş ve mürakabesiz bir gün geçirmedi. Vazife uğurunda, lüzumunda, en sevgili arkadaşlarını bile gücendirmekten çekinmedi.

Hakkı ve hakkaniyeti sevdi. Çalışanları sevdi. Sözüne sadık ve mert idi. Doğruyu söylemekten çekinmedi. Doğru söze, en küçük bir ağızdan dahi çıksa, kulaklarını kapamadı. Nasihat verdiği kadar nasihat dinledi. Dünyada sıra ile iki şey sevdi: Birincisi vazifesini, ikincisi ailesini. Hastalığında, orduya, zabit kardeşlerine ve Türk neferi evlâtlarına hizmet edemeyen kötürüm yatağına uzandığı için ağladı.

Hastalığının vahimliğini takdir eden arkadaşları ve dostları tedavi için Avrupaya gitmesini kendisine tavsiye ettikleri zaman: "Bu fakir milletin parasını şahsım ve hayatım için Avrupada sarfeylemeğe vicdanım razı değildir. Memlekette ölmeği buna tercih ederim. Sarfedeceğim para, Türk milletine sarfedilsin„ cevabını veriyordu.

Selâniğin Yenicevardar kasabasında doğmuş, Türk oğlu Türk Derviş, Türk inkılâbının namuslu, afif, yüksek vatan sevici, mütevazı, çoşkun milliyetçi, sarsılmaz iradeli, kahraman, son derece çalışkan bir siması olarak Türk ordusu tarihinde uzun müddete yaşamağa lâyıktır. Derviş, bugünkü ve gelecek Türk zabitliği neslinin mukaddes bir timsali olmalıdır. Türk zabitliği mânevi Derviş olmalı, onu taklit etmelidir.

Türk ordusu, Dervişin ziyaı ile çok büyük şey kaybetmiştir. Bu ziya' büyük bir felâkettir. Türk zabiti ağlayor. Onu teselli edecek şey, Dervişlerin adedinin çoğalacağı ümit ve emniyesidir.

Ayvalık, 22 İkinci kânun 932
Cinoğlu

(1) B. M. Meclisi reisi Kâzım Pş. Hz.

HİKÂYE

Hediye

Berber, saçlarıma bol bol losyon döküp te bütün kuvvetile ovaladıktan sonra dedi ki:

— Sen bu bileti al, eğer çıkmazsa bana "Tüh!„ de!

— Maşallah sen işi ilerletmişsin. Hem berberlik, hem bayilik!

— Ne yapalım beyim, geçim dünyası bu! Ben ne diyorum sana, al bu bileti. Pişman olmazsın..

Anlaşılan adamcağızın bana vermek istediği bilete içi doğmuş..

Traş bittikten sonra kalktım. Kravatımı taktım:

— Ver bakalım bileti! dedim, bende tali olsa bir defa kaynanalı karıya düşmezdim amma, hatırın kırılmasın diye alıyorum.

Traşla beraber biletin de parasını verdikten sonra çıktım.

Derken bizim numaraya yüz lira çıkmaz mı? Onda bir, eder on lira! Paraları aldık. Bu haydan gelen paranın huya gitmesine gönlüm razı olmadı. Karımın öteden beri istediği bir küçük hediye vardı. Hani şu güdük saplı şemsiyeler yok mu? Onlardan..

On lirayı verip en iyisinden ve ipeklisinden aldım.

Mağazadan çıkıp eve doğru giderken, Galatasarayın saati üçü gösteriyordu. Tam o sırada yağmur başlamaz mı?

Kadın şemsiyesi amma, olsun! Islanmaktansa, şemsiye altında yağmurdan korunmak daha iyidir. Hemen şemsiyeye sarılarak açtım, gidiyorum.

Tam o sırada yanımdan bir hanımcık geçti. Derhal şemsiyemi teklif ettim. Birincisi nezaket vazifesi, ikincisi görenler şemsiye hanımındır derler diye düşünüyordum.

Zavallı kızcağız da ıslanmaktan korkmuş olmalı ki, teklifimi kabul etti ve koluma girdi.

Yürüyoruz. İsmi Lemanmış, on sekiz yaşında imiş, bir terzihanede çalışıyormuş. Baş kalfa Madam Canikyan çok haşin, ve terbiyesiz bir kadınmış, terzihanede çalışan daha üç arkadaşı ile kendisine söylemedik sözler bırakmıyormuş.

Tam Mis sokağına girdiğimiz sırada, birden bire şemsiye başımıza geçti. Nasıl geçmesin ki, uzun boylu, eğri burunlu, zayıf nahif bir kadın elindeki koca şemsiyeyi narin şemsiyemizin üstüne indirmişti. Sanki bu yetmiyormuş gibi bombe şapkam da birkaç yerinden çukurlandı.

— Seni mel'un seni! Seni haydut, seni! Gül gibi kızı evde bırak ta, elin şıllıklarile dolaş. Utanmaz, arlanmaz herif..

Ben bir şey söylemedim. Fakat yanımdaki Leman Hanım, dişe diş cevap verdi:

— Şıllık diye sana derler. Bu yaşa gelmişsin, edep, terbiye nedir öğrenmemişsin, a acuze!

Bu cevabı verdi amma, durmadan da yürüdü gitti ve benim refikai hayatımın validei muhteremesi hanımla baş başa yalnız bıraktı.

Kayınvalidenin bu gayri muntazır müdahalesi üzerine, derhal etrafımızda çocuklu, büyüklü tanımadık insanlardan mürekkep bir çevre hasıl oldu.

Bereket versin, kenarda bir taksi duruyormuş. Derhal o tarafa seğirttim ve kapağı otomobile attıktan sonra, hemen vak'a mahallinden uzaklaştım.

Otomobil beş dakika sonra evimin önünde durdu. İçeriye girdiğim zaman, karım dedi ki:

— Aman bu ne hal? Ne oldun?

İpeği yırtılmış şemsiyeye ve dört beş yerinden çukurlanmış bombe şapkaya ve bir de benim perişan yüzüme baktıktan sonra, karımın bu gelişimi gayri tabiî bulmakta elbette hakkı vardı.

Başıma gelenleri, olduğu gibi, açıkça anlattım. Sonra intikam almak için de dedim ki:

— Görüyorsun ya, bu güzelim şemsiyeyi sana hediye getiriyordum. Bak, annen ne hale koydu? Yarın annene git. Bunun yerine bir yenisini alsın...

Bazan felâketin de olurmuş hayırlısı.. O gün bugündür kayınvalide bizim eve bir daha ayak basmıyor.

Yeni neşriyat

Kadro

İlk nüsha çıktı

Dün yeni bir aylık mecmuanın ilk nüshası intişar etti. Bu mecmuanın adı (Kadro) dur. Yalnız bu isim bile yeni mecmuanın orijinal bir eser olduğuna delâlet eder. Mecmuanın müessislerinin isimleri, ortaya çıkan yeni eserin mütecanis ve birbirini mütemmim fikir adamları elinde olduğuna en büyük delildir:

Mecmuanın imtiyaz sahibi Yakup Kadri B., neşriyat müdürü Vedat Nedim Beydir. Şevket Süreyya, Burhan Asaf, İsmail Husrev Beyler müessislerden ve daimî muharrirlerdendir.

Bu isimleri okuyunca mecmuanın hususiyeti kendi kendine tezahür eder: Bu mecmua bir eğlence mecmuası, yahut mütenevvi malûmat ve resimlerle birçok muhtelif seviyeli insanların zevklerine uymağa çalışan bir dağarcık değildir. Muayyen içtimaî ve iktisadî meslek sahibi, mütesanit gençlerin ortaya koydukları bir fikir mecmuasıdır.

Mecmuanın ilk numarası, bu vasıfların en iyi delillerini ihtiva ediyor: Şevket Süreyya Beyin "inkılâbın pisikolojisi" isimli makale serisinin birincisi olan pesimit, Vedat Nedim Beyin "müstemleke iktisadiyatından millet iktisadiyatına" serlevhalı makalesi, İsmail Husrev Beyin "ham madde memleketlerindeki para buhranının hareketi.. isimli etüdü ile muhtelif iktısadî kronikleri, Burhan Asaf Beyin "Çökmekte olan cihan nizamı" adındaki makalesi, Yakup Kadri Beyin "Şairin bize anlatacağı şey kaldı mı?„ serlâvhasile yazdığı edebî tetkik gene Şevket Süreyya Beyin "bir ruh fantezisi, yahut, yerli beygamber" adındaki poleniği, V. N. B. A. imzalı müteaddit kronikler dört forma tutan bu numarayı dolduruyor.

Havadislere varıncıya kadar her şey nizamlı ve intizamlı. Mecmuu bir tek hâkim ve müdür fikrin tertibinden çıkarcasına biribirine uygun olan bu mecmuayı tebrik ederiz.

SİNEMALAR

CEHENNEM MELEKLERİ

Yalnız bir tayyare filmi değil, lüks, safahat,
► binlerce kadın filmidir.

BU PERŞEMBE AKŞAMI MAJİK sinemasında
Yıldızlar yıldızı
BİLLİE DOVE
zengin sahnelerle dolu fevkalâde neşeli bir operet olan
BOYALI MELEK'te
konuşacak, şarkı söyliyecek ve dans edecektir.
10 TABUR GİRL... BARLARIN BÜTÜN SAFAHATI... AHENKDAR RAKS VE ŞARKILAR... Meşhur tenor M. PETER AİGGINS tarafından söylenmiş füsunkâr aşk nağmeleri...
Bütün şehir bu yekta filmi temaşaya koşacaktır.

Her zamandan daha güzel "AŞK HULYALARIM" Namındaki büyük İspanyol opereti filminde ve CONCHİTA MONTENEGRO ile gelmektedir.
Don JOSE MOJİCA

Grip salgını

Grip size bulaşmaması için üstünüzde daima ufak bir çepte taşınır tükenmez bir nefes çekme cihazı olan POHO'yu taşıyınız. Sizi mükemmelen muhafaza ve tedavi eden bir ilâçtır. Her tübü merhem ve ona benzer her hangi bir ilâçtan daha idareli ve müessirdir. Bütün büyük eczanelerde satılır.

ETİBBA Muhadenesi 1919

Etibba Muhadenet ve Taavün cemiyetinden:

Önümüzdeki cuma günü saat 10,30 da aylık içtima akdedileceğinden azayı kiramın Cağaloğlunda Halkevine teşrifleri mercudur.

ACENTALIK ARANIYOR

Zeki ve faal insanlar her yerde kolay bir surette kendilerine büyük bir kâr temin edebilirler. Fransızca ve İtalyanca muhabere edilmelidir. Elfer, Trieste (İtalie) VII, Casella.

Sinema -Tiyatro

BUGÜN AKŞAM
Saat 21.30 da
YALOVA TÜRKÜSÜ
İlk musikili komedi. Bestekârı Hasan Ferit
Fiatlarda zam yoktur. Yalnız musikili komedi temsillerinde Zabitan, Talebe, ve Halk geceleri tarifesi tatbik edimeyecektir.
İstanbul Belediyesi Şehir Tiyatrosu

RAŞİT RIZA Tiyatrosu
ŞEHZADEBAŞI
26 K. . Salı akşam 2130 da
Kocama Bir Metres
Vodil 4 perde
27 K.S. Çarşamba akşam 21,30 da ilk defa olarak
Aşkın Manası
Millî piyes 4 perde
Yazan: Aziz Hüdai Bey

Dr. Celâl Tevfik
Zührevî ve idrar yolu hastalıkları mütehassısı: Sirkeci, Muradiye caddesi No. 35. Her gün saat 14-18.

İstanbul dördüncü icra memurluğundan: Hanedanı sakıt efradından sultan Murat zade Selâhattin Efendi varisleri Osman, Fuat, Nihat, Atiye, Behiye Rukiye Hanım ve Beylere:

Hacı Hasan Efendi varisleri Hilmi Paşa, Hayri Bey, Emine Hanım, Nigâr Hanım matlubunu temellüg eden Reşit Beyin mülga Birinci Ticaret mahkemesinin 27 Şubat 1329 tarih ve 194 numaralı ilâmı mucibince borçlu olduğunuz 17796 liranın tesviyesi ikametgâhınızın meçhuliyetine binaen veişbu ilân tarihinden bir ay zarfında deyninizi tesviye veya itirazınızı dermeyan eylemeniz aksi takdirde icra muamelâtına devam edileceği malûmunuz olmak üzre birinci ihbarname makamına kaim olarak ilândır.

Milliyet'in Edebî Romanı: 23

Güzellik Kraliçesi

Nezihe Muhiddin

Son partiyi Lâmia, Nedim Münir, Vedat Naci ile Belkis yapıyor, diğerleri onları seyrediyorlardı. Dört genç ellerindeki raketlerin muntazam ve mahir darbelerile ağın üzerinde çırpınan hafif topun seyirlerini çevik vücutlarile kovalıyarak, oyunun sahasının bölümlerinde koşuyorlardı.

Belkis, şimdi kabul günlerinin müz'iç gelen gürültülerine rağmen, bugün kendini tamamen oyunun şevkine terketmişti. Zarif endamı, parlak saçları, raketini idare eden kıvrak tavırları etrafındakilerin takdirkâr nazarlarını hep üzerine tekâsüf ettirmişti. Oyunun verdiği heyecanlı zevk, etraftan topladığı alâka ile büsbütün canlanmıştı.

Genç kız, çok hünerli bir darbe ile topu, iade edemiyecekleri bir halde mukabil cihete fırlatınca, parti bitti. Harun Mecdi koştu. Hemen Belkisin elini öptü:

— Bu güzel eller ne harikalara kadir değil! diyordu.

Belkis, zafer ve galibiyetini alkışlıyanlar arasında Vedat Nacinin, benliğini alt üst eden o içinden parlayan kıvılcımlı bakışlarını gene fark eder gibi oldu.. Bu, muvaffakıyetinin en büyük mükâfatı oldu.

Harun Mecdi tekrar haykırdı: — Cuma akşamı Belkis Hanımın bugünkü muzafferiyeti şerefine hepinizi davet ediyorum. — Kabul kabul sadaları....

Misafirler yavaş yavaş dağıldılar.. Bahçe, akşamın hüzünlü, esmer gölgelerine gömülürken, Vedat Naci de Nedim Münirle beraber çıktılar.. Belkis eski ve büyük bir çamın altındaki demir kanapeye çekildi. Gözlerinin hafızasında saklamak istediği o şimşekli bakışlar, bu ıssızlık içinde vuzuhlarını kaybetmişlerdi. Biraz evvel çevik ve heyecanlı vücudü gene derin bir fütur içinde gevşedi: Oyunda kazananlar demek hep aşkta kaybediyorlardı?.

Belkis, bu mağlûbiyete tahammül edemiyecekti. Böyle miskin, âciz kalmak her dakika gururunu kanatıyordu. Birkaç adım öteden seslenen Lâmia, onu dalgınlıktan kurtardı.

— Neredesin? Gene hangi karanlık köşede hülyaya daldın Belkis? Artık bu senin yeni âdetlerinden usandım..

Lâmia, çamın altında Belkisi buldu. Yanına otururken yavaş yavaş söyleniyordu:

gnhttsxybbbşü-çbt

— Hayretler içindeyim Belkis!.. Nedir bu buhran?.. Aldığın terbiye, yaşadığın hayatın kendine mahsus nazariyelerile seni kadın zaaflarından tamamile uzaklaşmış zannederdim.. Halbuki hareketlerin, hislerin, içli bir kadın zaafından başka nedir?

— Sen de izam ediyorsun Lâmia; hangi zaaf bu?

— Senin itiraf etmediğin şeyleri ben gözle görüyorum, gözlerin, halin, sesin bütün bir belâgatla kalbinin işkencesine şehadet edip duruyorlar.

— Neler söylüyorsun kuzum

— Yalan mı söylüyorum?... İşte bir mücrim gibi kendi kendinden kaçmak istiyorsun.. Sana gösterilen şefkat ve muhabbet kalbini incitmiyor.

— Sen, artık bir ruhiyat mütehassısı gibi konuşuyorsun! İşte kat'î hüküm: Cinsler değişemez, hususiyetler bozulamaz.. Bozulduğu zaman hayatın ahengi de bozuluyor..

İnsan iki cami arasında kalmış bir beynamaza benziyor..

Belkis, ağır başlılığı tutan Lâmianın sözlerine yavaş yavaş kulak vermeğe çalışıyor, ve eski arkadaşile dertleşmek ihtiyacını duyuyordu.

— Fakat Lâmiacığım.. Hislerinde ümit edilmez bir fırtına esen bütün kadınlar benim gibi ıztırap çekmezler mi?

— Hayır. Zannetmiyorum. Senin ıztıraplarında isyan var. Sen bir kadın gibi ıztırap çekmenin tevekkelini bilmiyorsun. Bunu sana öğretmemişler. Tam kadın, gönül buhranlarını tatlı ve gizli göz yaşlarile çeker, kalbinin elemlerine siner.. Fakat sen.. Bir taraftan irsiyetinin temayüllerine kapılırken, öbür taraftan fikir ve telâkki hezimetinin acı sillesile şaşalıyorsun..

Onlar hafif sesle konuşurken, akşam büsbütün çökmüştü. Uzaklardan kurbağa sesleri geliyordu.

— Niçin sustun Lâmia.. Devam etsene..

— Bak hâlâ sesin titriyor.. Daha maceran bitmedi!..

— Lâmia nereye? Bu akşam gitme ne olur?

— Olamaz Belkisciğim.. Vedat Naci bu gece bizde misafir kalacakmış.. Nedimle beraber biraz dolaşacaklardı.. Belki şimdi beni bekliyordur.

Belkis sesini çıkarmadı. Akşamın koyulaşan gölgeleri genç kızın sararan simasını sakladı..... .

* * *

Harun Mecdi Bey, bu sefer ki çay ziyafetini "Belvu„ gazinosunda tertip etmişti. Yazın ilk sıcak günlerinden biriydi. Güzel mavi Marmaranın bu şirin kıyısında toplanan gençlerin bir kısmı zarif mayolarla suların serinliğinde şakalaşıyorlar, bir kısmı da gazinonun şurasında burasında lâubali kır kıyafetlerile beş çayını içmekte idiler. Genç Mısırlı, davetlileri arasında, sahilin en sevimli bir yerinde hazırlanan çay masasının zenginliği ile bütün gazino halkının nazarı dikkatini celbetmişti.

Adnan Bey ailesini yakından ve uzaktan tanıyanlar, aralarına karışan bu yeni simalara, tasvirî birer hüviyet, ve münasebet vererek kulaktan kulağa gelen dedikoduların muammasını halletmeğe çalışıyordu.

Son günlerde Belkisin bulunduğu kalabalık yerlerde etrafını saran bu alâka gün geçtikçe kuvvetleniyor, ve dedikodu sahasını genişletiyordu. Hakkında iyi mi söylüyorlardı, fena mı . Belkis bunun pek farkında olamıyordu. Bazan gözlerde okuduğu manaları, kulaklarına çarpan fiskosları lehinde tefsir ederek şımarıyor, sun'ileşiyor, bazan bu gözler, bu gizli sözlerde ince bir istihza sezer gibi olarak damarları, derin sızılarla kanıyordu. Vehimleri onu boğacak kadar çoğaldığı zamanlar, herkesin kendi hezimeti, yüz bulmamış arzuları ile eğlendiğini, güzelliğini istihfaf ettiğini zannediyordu.

Bugün gene nişanlısının yanı başında kalbini müphem bir ıztırap kemiriyordu. Bu esnada içlerinden biri:

— Henüz tamam değiliz — dedi — içimizde iki kişi eksik..

Bir başkası sahile yaklaşan bir sandalı işaret ederek:

(Devamı var)

Amerikalılar Havayda neden örfî idare ilân etmişlerdi?

Kaçırılan bir kadın yüzünden Amerikan filosu adeta Havaylılara harp ilân etti

Geçenlerde Büyük Bahrimuhitin orta yerinde kaybolmuş Havay adalarının merkezi idaresi olan Honolulu'da bir hâdise oldu. Havay adaları, Amerikanın bir nevi uzak ellerdeki sayfiyesine benziyor. Ajans telgrafları, bu hâdiseyi kısaca bildirdi. Amerika Havay adasına bir filo göndermiş. Neden, niçin?

Çünkü Miss Massie isminde bir Amerikalı kızı kaçırmışlar, bu hâdise Amerikalılarla Havaylılar arasında bir nevi ilânı harp mahiyeti aldı. Bir defa Honolulu'da derhal idarei örfiye ilân edildi. Amerikan filosundan çıkarılan bahriye müfrezeleri şehrin her tarafını işgal ettiler. Sankı her an ve zamanda bir taraftan haydut kafilesi çıkacak ta, ortalığı allak bullak edecekmiş gibi..

Bir Amerikalı kız kaçırılmış diye, Honolulu'daki bütün zengin Amerikalılar, dişlerine kadar silâhlandılar. Sokaklarda gezerken, tabancalarını açıkça gösteriyorlar.

Miss Massie genç ve güzel bir kızmış veAmerikan bahriyesine mensup Thomas Massie'nin karısı imiş. İşte bütün bu tedbirler bundan ileri geliyor.

Artık Honolulu Amerikalılar için bir sevda diyarı olmaktan çıktı. Eskiden bir Amerikan vapuru gelince, bütün Honolulu kayıkçıları istikbale gelirlerdi. Şimdi kimse gelmiyor. Aynı aşk ve sevdaya karşı orijinal bir ilânı harp!

Honolulu'da yalnız Havaylılar değil, Japonlar var, Filipinliler var, Amerikalılar var. Yukarıda söylediğimiz gibi Amerikalılar burasını bir nevi sevda cenneti haline getirmişlerdi. Havay dansları, Havay kitaresi adeta modern musikinin en can alan ve hoşa giden nağmelerini iktisap etmişti.

Şehrin plâjlarında yarı çıplak Amerikan kızları ekzotik bir muhit içinde, bir rüya hayatı yaşıyor gibiydiler. İri bir şemsiye gibi denize gölgesi düşen kızıl ağaçların altında, küçük küçük masalarına dağılan bu Amerikalı kızlardan demek bir tanesi nasılsa kaçırılmış ve adanın üstüne bir matem çökmüş. Artık her yer tenha...

Çünkü bir gece Miss Massie köşkünü dönerken, beş kişi bir otomobile arkasından gelmişler ve kadını alıp götürmüşler. Kadın bayılmış. Ayıldığı zaman kendisini bir plâjda yapa yalnız ve yaralı bulmuş.

Havaylılar bu cürmü niçin yapmışlar? İntikam almak için... Çünkü Amerikan zırhlılarından çıkan sarhoş bahriyeliler, her gece Havaylı kızları alıp alıp götürüyorlar, adalıların umumi hislerine ehemmiyet vermiyorlar. Ya öyle mi? Biz de intikam alırız demişler ve piyango Miss Massie'ye çıkmış.

Yukarda Amerikalı kızlar Honolulu plâjlarında yarı çıplak eğleniyorlar, aşağıda Amerikalıları eğlendiren Havaylı dansözler

Tabii bir cürüm işlenince, mücrimler tecziye edilir. Nitekim bir kitaracı ile dört Japon yakalanıp hapse atıldılar.

Vakıa mahkemeler bunları serbes bıraktı. Lâkin kitaracı iki gün sonra Miss Massie'nin kocası tarafından öldürüldü. Bu katil bahriye zabiti ise serbest geziyor. iKmse kendisinden bir sual dahi sormadı.

Halbuki geçenlerde Amerikada güya iki Amerikalı fahişenin ırzına geçmişler diye, dokuz zenciyi yakalamışlar ve idama mahkûm etmişlerdi. Bütün dünya bu haksızlığa karşı isyan etti. Bu hafta içinde bu dokuz zenci hakkındaki hüküm kat'iyyet kespedecekti. Etti mi, etmedi mi, ajans telgrafları bu hususta henüz malûmat vermediler, bu tezada ne buyurulur?

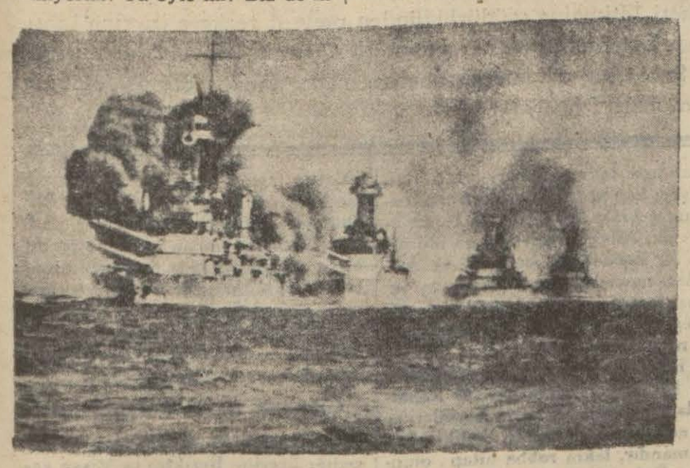

Amerikan filosu toplarını çevirerek Adayı sardı

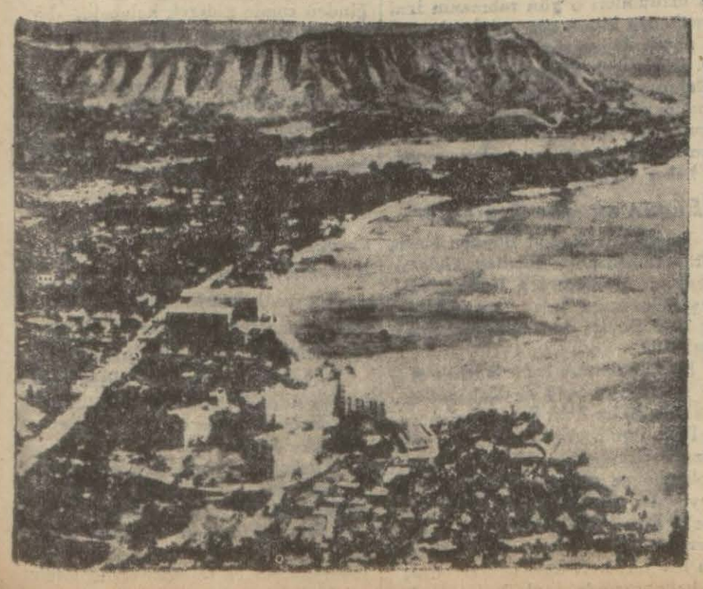

Honolulu kasabası ve plajına bir nazar

Bir hapishane Karıştı

72 yarah var. Mamafi kimse kaçamadı

PRINSEPTOWN. (Devonshire) 25. (A.A.) — Dartmoor'daki tevkifhanede isyanlar ve yangınlar zuhur etmiştir.

İki saat müddetle 400 mahkûm ile müsellâh gardiyanlar arasında şiddetli bir müsademe olmuştur. Gardiyanlar, mücavir şehirlerden celbedilmiş olan yüzlerce polis tarafından takviye olunumuştur.

Kargaşalıklar, sabahın altısında başlamıştır.

Bir çok mevkuflar, kahvaltı etmekten imtina etmişler, bütün hücrelerde mahpuslar ise bu esnada müthiş bir gürültü yapmışlardır.

Mevkufların birer, birer avludan geçirilerek yoklama edilmesine karar verilmişse de mahpuslar ellerine geçirdikleri şeylerle gardiyanların üzerine atılmışlar, bir takımları da binanın merkezinde kâin olan hapisane müdürünün dairesini istilâ etmiş ve ellerine bir meş'ale geçirerek hapisaneye ateş vermişlerdir.

Hapisane müdürü, telefonla mücavir şehirlerden takviye kıtaatı çağırmağa muvaffak olmuştur. Yetişen polis kıtaatı ve itfaiye efradı intizamı iade etmişlerdir .

Fakat bu sırada mevkuflarla gardiyanlar arasında vahşiyane bir mücadele cereyan ediyordu.

61 mevkuf ile 12 gardiyan ağır surette yaralanmıştır. Ölen yoktur. Hiç bir mevkuf, firara muvaffak olamamıştır. İsyan, birkaç günden beri

Çocuk

Top yarışı

Bu, oyuncu ne kadar çok olursa, o kadar zevkli açık hava oyunudur. Oyuncular iki takıma ayrılırlar. Her takımda oyuncu adedi müsavidir. Her takıma da bir reis intihap edilir. Her takımın bir topu vardır.

Oyuncular hattı müstakim üzerine sıralanırlar. Sıralanmak ta şöyle olur:

İkinci takımın kumandanı birinci takımın kumandanının hemen yanında mevki alır. Onun soluna birinci takımdan, daha soluna ikinci takımdan, yani bir birinci, bir ikinci takımdan oyuncular dizilirler. (Şekil 1)

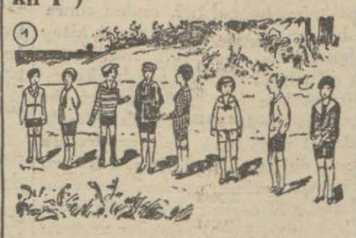

Bundan sonra herkes el ele verir ve büyük bir halka teşkil ederler. Müteakıben eller bırakılır ve oyuna başlanır. Birinci takım kumandanı topu bir oyuncudan sonra gelen kendi takımındaki oyuncuya atar. O da keza bir oyuncu sonra gelen kendi takımındaki oyuncuya atar. Oyun bu suretle devam eder.

İkinci takım kumandanı da ayni suretle topu kendi takımındaki oyuncuya atar. Fakat iki takım kumandanı da topları ayni zamanda kendi arkadaşlarına atacaklardır. (Şekil 2)

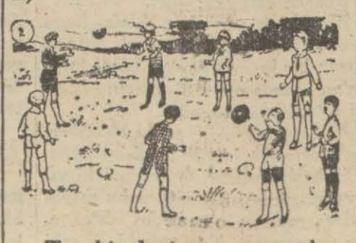

Top bir devir yapıp ta takım kumandanının eline gelince, kumandan:

— Varan bir! diye bağırır.

Her devir bittikçe iki, üç, dört, ilânihaye!

Meselâ oyun on devir için kabul edilmişse, hangi takımın topu daha evvel bu on devri ikmal ederse, galip sayılır. (Şekil 3)

Alman fırkalarından ikisinin reisi vaziyet hakkında ne diyorlar?

Sosyal demokrat ve Halk fırkası reislerinin sözleri

Solda Reichstag, yukarda sosyal demokrat fırkası reisi Fuc.. Breitscheid, aşağıda Halk fırkası reisi M. Edouard Dingeldey

Alman Sosyal Demokrat fırkası reisi doktor Breitscheid 1930 senesine kadar Almanyanın Cemiyeti akvam nezdindeki murahhası idi.

Alman fırka reislerinin Almanya'nın vaziyeti hakkında ne düşündüklerini öğrenmek faydalı olacağı için , şu mülâkatı alıyoruz:

— Hususî borçlarımızı ödemek için elimizden geldiği kadar çalışacağız. Fransa bu hususî borçlarla o kadar alâkadar değildir.

— Şubatta toplanacak terki teslihat konferansı hakkında ne düşünüyorsunuz?

— Muvaffak olmasını hararetle temenni ederim. Fakat ben bu hususta hayale kapılmıyorum. Biz yalnız Almanya'nın değil, bütün milletlerin silâhlarını bırakmaları fikrindeyiz. Almanyadan korkmak hak sızdır. Bizim mutaarrız rolünü alabilmek için ne ağır topumuz, ne askerî tayyaremiz var.

— Fakat Hitlerin bir hava filosu hazırladığından bahsedilir?.

— Bütün diğer şeyler gibi, bu da bloftur. Belki ameleye karşı bir sivil hava filosu hazırlamaktadır. Başka memleketlerde Hitlere fazla ehemmiyet veriliyor. Bu Avusturyalı daha kendi fırkasının dahilî müşkülâtını halledememiştir. Belki bu fırka Alman cümhuriyeti için bir tehlike olabilir. Fakat ecnebi memleketler için, asla.. Hitler bir Mussolini ayarında olmaktan çok uzaktır.

— Hitlercilerin hükûmete iştirak edebileceklerini zanneder misiniz?

— Hayır. Hitler kiliseye hücum etmek budalalığını yaptı. Bu sebepten merkez Katolik fırkası — ki Alman politikasının mihveridir — Vatikanın tavsiyelerini dinliyerek, Hitlercilerle teşriki mesai etmiyecektir.

— Fırkanızla Komünistler arasında bir itilâf elde etmek mümkün müdür?

— Hayır, belki amele ile müşterek tehlike karşısında anlaşmak mümkündür. Fakat fırkalar arasında hayır..

— Yakın bir istikbalde Almanya'da Bolşevizmin teessüs edebileceğini zanneder misiniz?

— Bu, aklıma gelmez. Hitler mevkii iktidara gelirse, belki.. Zira bu takdirde inkisarı hayale uğrayan bütün taraftarları Komünist fırkasına iltihak edeceklerdir. Alman Komünist fırkası ise, bugünkü hali ile beraber, Fransız Komünist fırkasından çok kuvvetlidir.

— Lehistan koridoru hakkında fikriniz?

— Fena şey! Eski müttefiklerin hissi selimi, bu vaziyete nihayet vermek zamanı geldiğini idrak edecektir. Biz Sosyalistler, müsellâh tarzı hallerin aleyhindeyiz.

— Sizin için bir Alsace Lorraine meselesi mevcut mudur?

— Hayır! Bu mesele Lokarno'da tamamen halledilmiştir. Bizim teessüf ettiğimiz şey, harpten sonra burada arâyı umumiyeye müracaat edilmiş olmamasıdır. Edilseydi bile, halkın ekserisi reyini Fransaya verecekti.

Halk fırkasında..

Halk Fırkasında Stresemen'ı istihlâf eden Rdourd Dingeldy evvelce D armstadt'ta alelâde bir avukattı. Bugün büyük Alman sanayi erbabının mümessilidir.

— Bir Alman — Fransız mukareneti nasıl mümkün olabilir?

— Bugünkü tamirat meselesi baki kaldıkça, mukarenet olamaz. Almanya'nın şimdiki malî ve iktısadî vaziyeti dolayısile bu meselenin halledileceği gün gelmiştir. Muhtelif memleketler arasındaki borç meseleleri, bütün dünyada hüküm süren iktısadî buhranı mağlûp etmeğe mani oluyor. Onun için Almanya'nın borçlarından kurtulması lâzımdır.

— Ya hususî borçlar?

— Hususî bir sistemle hususî borçları takviye etmelidir. Zira bu borçlar tediye edilmese, muhtelif memleketler arasındaki itibar hercümerç olur.

— Terki teslihat hakkında fırkanızın fikri nedir?

— Almanya müsavi hak istiyor. Biz silâhlanmak hakkı istemiyoruz. Fakat Cemiyeti Akvam çerçevesine dahil bütün milletler gibi, ayni hukuka malik olmak istiyoruz. En ziyade istediğimiz şey, bütün devletlerin silâhlarını bırakmalarıdır.

— Fakat birçok memleketler hudutlarının emniyetini temin etmek isterler.

— Bugün Almanya kadar daha az emniyet içinde yaşayan millet olmasın, Çünkü Versailles muahedesi Almanyanın silâhlarını elinden aldı. Halbuki diğer milletler teslihatını boyuna tekemmül ettiriyorlar. Eğer komşu bir memleket, silâhını kullanmağa lüzum görmezse, Almanya'nın mukavemet etmesine ihtimal yoktur. Görülüyor ki, bugünkü vaziyet bizim için gayri kabili tahammüldür.

— Almanya'nın şimdiki hudutları hakkında ne düşünüyorsunuz?

— Alsace Lorraine meselesi Lokarno'da halledildi. Şark hudutlarına gelince, Almanya böyle bir tarzı hali kabul edemez. Şark hudutlarımız müslihane bir şekilde tadil edilmelidir.

— Ya Hitler'ciler?

— Tamirat ve teslihat meselesinin halli geciktikçe, Hitler'ciler o nisbette saha kazanıyorlar.

— Hitler mevkii iktidara gelirse, fırkanızın vaziyeti ne olacaktır?

— Biz Hitler'cilerle mevkii iktidar mes'uliyetini kabule amadeyiz. Yalnız takip edilecek müşterek program hakkında, evvelden anlaşmamız icap eder.

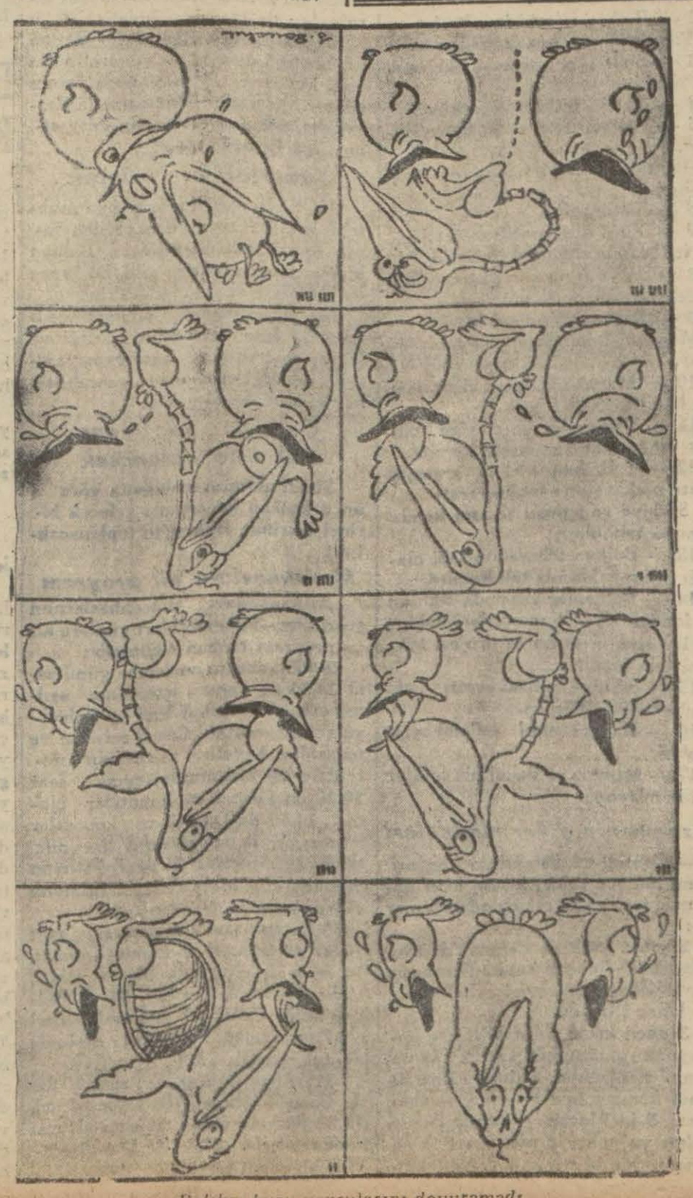

Balıkçı kuşu yavrularını doyuramadı

Kurtlar arasında bir gece

Zonguldağın Sofular köyünde Aziz isminde bir gencin başından korkunç bir macera geçmiştir. Bu genç köylülerden alacaklarını tahsil etmek için, babasının dükkânından yola çıkmış, Fakat her taraf karla örtülü olduğu için Aziz bir ormanda yolu kaybetmiş. Karanlık basınca kurt ulumaları da başlamış.. Aziz uzaktan bir kurt sürüsünün yaklaştığını görünce, kolaylıkla tırmanmak için, paltosunu atarak bir ağaca tırmanmış. Gelen yirmi otuz kurt aşağıdaki paltoyu oynaya oynaya parçalamışlar. Zavallı genç o ayazda sadaha kadar ağacın tepesinde kalmış. Nihayet sabahleyin odun kesmeğe gelen köylü kadınlar kendisini kurtarmışlardır.

Ispanyada bir otokar kazası

MADRİT, 25 (A.A.) — 22 turisti taşıyan bir otokar, şoförünün direksiyona hakim olamaması dolayısile araba büyük bir şiddetle bir ağaca çarpmış ve devrilmiştir. Kaza neticesinde 5 kişi ölmüş ve 10 kişi de mecruh olmuştur.

Tarihî Tefrika: 40

Sabatay Zevi

Nakleden: R. N.

Sabatay yeni bir prensip takibine başlamış bulunuyordu

O vakte kadar erkeklere mahkûm vaziyette bulunan kadın; bundan kurtuluyordu

Sabatay Zevi kadının huzurundan çıkarken güler yüzlü, muvaffakıyetten emin bir vaziyetle çıkıyordu.

Kendisini bekliyen yahudi kalabalığı onu böyle görünce, bir kat daha coşmuş, dinî taganniler ve alkışlarla kendini karşılamışlardı. Sabatay evine döneli çok olmamıştı ki ağızdan ağıza bir takım efsaneler çıkmış, dolaşıyordu. Bu efsanelerî kim uydurmuştu?.. Bu rivayetler her şeye inanmağa hazır bir halk kütlesi arasında bir takım yalancıların tertibi mi, yoksa halkın hayalinin mahsulü mü idi?.. Ne olursa olsun efsane şu idi:

Sabatay kadının odasına girdiği zaman, orada kimse yoktu. Burasını boş bulan Sabatay hemen gitmiş, kadının makamına oturmuştu!.. Az sonra kadı içeri girince, Sabatay'ı kendi yerinde görmüş, fakat Sabatay kadıyı gördüğü zaman oradan kımıldamamıştır. Hattâ fazla olarak Sabatay kadıyı tahkir de etmiştir. Kadı buna mukabele etmeğe cesaret edememiştir. Çünkü Sabatay söz söylerken ağzından ateş çıkıyordu!.. Ateş kadının sakalına da sirayet etmiş, sonra iki adam arasında bir ateş sütunu hasıl olmuştur!..

Bunun üzerine kadı, Sabatayın kardeşine yalvarmış, kendisini bundan kurtarmak için Sabatay'ı buradan çıkarıp götürmesini söylemiştir. Çünkü rivayete göre, kadı demiş ki:

— Bu bir insan değil, harikulâde bir melektir!..

İşte bu kabil efsaneler ağızdan ağıza dolaşıyordu. Maamafih bu sözlerin birer efsaneden ibaret olduğunu düşünenler de yok değildi. Sabatay'ın taraftarları arasında bunlara inanmıyanlar vardı. Fakat onlar da Mesih'in mutlaka bir mucize göstermiş olduğu kanaatini beslediklerinden meselâ Sabatay'ın kadı tarafından kabul edilmesini, dinlenmesini ve kadının kendisine Mesih davasından dolayı hiç bir müahazede bulunmamasını bir mucize sayıyorlardı.

Sabatay düşmanları aleyhine bu suretle harekete geçmiş oluyordu. Bu ilk mukabil taarruzdu. Bunu yaptıktan sonra Sabatay yahudiliğin hükümdarı imiş gibi, muhteşem bir hayat sürmeğe başladı.

Kadınla erkeğin müsavatı

Sabatay'ın sürdüğü hayat yahudiler arasında birçok dedikodulara yol açmaktan geri kalmaldı. Çünkü eskiden yalnızlıktan riyazet ve perhizden hoşlanan, kendi kendine yaşayan Sabatay şimdi etrafında kalabalık görmek istiyor, bu kalabalığı teşkil edenlerin eğlencelerini seyrediyordu.

Sabatay'ın yeni takip etmeğe başladığı bu hayat tarzının yahudiler arasında büyük bir şaşkınlık hasıl etmesinin sebebi aşikârdı: Sabatay artık eski tarzı takip etmekten uzaklaşmış, hayatında ve muhitinde mühim bir takım yenilikler vücude getirmeğe karar vermişti. Kendisi bu yenilikleri takip ettikçe, etrafındakiler de ister istemez ona tâbi oluyordu. Sabatay şimdiye kadar birçok yenilikler vücude getirmişti. Fakat tatbik edeceği başka yenilikler vardı. İşte en mühim yenilik: Yahudi cemaatin de kadınla erkeğin arasında gözetilen farkı mümkün olduğu kadar kaldırmak için Sabatay kadınların da erkekler gibi kendi meclisine dahil olmalarına müsaade etmiş, onların yanına oturarak ve bir baba tavrile kadınlara hitap etmeğe ve onlarla konuşmağa başlamıştı.

Kadınların böyle bir meclise dahil olmaları yahudiler arasında kat'î bir surette menedilmiş şeylerden değildi. Bununla beraber, Sabatay tarafından kadınlara karşı gösterilen bu himaye ve cemilekârlık eskiden beri sürüklenip gelen an'anelere muvafık görülmüyordu. Yahudi cemaati arasında kadınla erkeğin mevkileri çoktan ayrılmış bulunuyordu. Sabatay bu ayrılığı kaldırmağa azmetmiş görünüyordu. Kadınların erkeklerle müsavi olduğunu her suretle anlatmak istiyordu. Hattâ (Tevrat) okunurken kadınların Sinagogta makamı mahsusuna çıkmalarına da müsaade etmiş, kadınları alenen takdis eylemişti.

Sabatay'ın yahudilikte vücude getirdiği bu kadınlık inkılâbı, kendi nüfuzu devam ettiği uzun zaman devam etmiştir.

Maamafih bunda Saranın parmağını hissetmemek kabil değildir. Çünkü eski an'anelerî bir tarafa atıvermek herkesten evvel Sara'nın yaptığı ve hoşlandığı bir şeydi. Kadınlarla erkekler arasında tesis edilmek istenen bu müsavat eğlencelerde de kendini gösteriyordu. Sokaklarda Mesih'in etrafını saran alaylar tertip edilirken, şenlikler yapılırken, raksedilirken kadınlarla erkekler arasında ayrılık görülmüyordu. Bu manzara karşısında bütün yahudiler artık yeni bir devrin başladığını söylüyorlar, şimdiye kadar kadınla erkeğin böyle birlikte yemek yediklerini, eğlendiklerini ve raksettiklerini görmemiş olanlar bu fevkalâdeliğe başka bir mana veremiyorlardı. Bunda Sara her kadından ileri gidiyordu. Uzun uzadıya düşünmeğe lüzum görmeden beğendiği her erkekle rakseden Sara bu hususta diğer yahudi kadınlarına bir misal teşkil ediyordu.

Sabatay'ın düşmanları bu vaziyete lâkayıt kalmıyordu. Sara'ya bu kadar cür'et veren Sabatay olduğunu ileri sürerek "Mesih,, in aleyhinde herkesi tahrik etmek istiyenlerin bu iddiası sadece düşmanlıktan ileri gelen bir şey değildi. O devirde bu hâdiseleri görüp kaydedenlerin Sara'nın sürdüğü hayatın tafsilâtını meskût geçmeleri manidardır. Her şeyi uzun uzadıya yazdıkları halde Sara'nın yaptıklarından bahsetmemeleri bu kadının maceracılarında söylenmesinden utanılacak birçok noktalar bulunduğunu gösteriyor.

(Devamı var)

Müzayede ile Satış

DOKTORLAR İÇİN YEGÂNE FIRSAT

1932 Kânunsanininin 27 inci Çarşamba günü sabah saat 10 da İstanbulda Bahçekapıda Şekerci Hacı Bekir mağazası karşısında HACİ BEKİR apartımanının 3 üncü katında emrazı cildiye ve efrenciye mütehassısı merhum Doktor İZZET KÂMİL Beyin muayenehanesinde mevcut eşya ve alâtlar müzayede suretile satılacaktır. Maroken kanape ve koltuklar, Avrupa mamulâtı kanape takımı, salon ve sigara masaları, vitrin ve tuvalet, sedefli tabureler, yağlıboya tablolar, elektrik avizeler, şezlong, yeni halde Pantosta makinası, Ürodiatörm, mikroskop, isterilizatör (Formol) Radyo lüks, tablo elektrik (Cauteres et Lumiere) siskoskop, diletatör, vitrinler, muayene ve lavaj masaları, mulaj, tabloları, resimler, sandalar, bir çok kavanozlar, epruvet, kraşuvar, filtre, doktorlara mahsus bir haylı lüzumlu eşyalar. Kalorifer, soba ve muşambalar. Peşin süren lerden 100 de 25 teminat alınır.

Birinci sahifeden geçen yazılar

Balkan Konferansı

(Başı 1 inci sahifede)

irat edeceklerdir.

Konferans kâtibi umumisi ve Afyonkarahisar meb'usu, Ruşen Eşref B. konferans meclisinin sureti teşekkülü ve ruznamesi hakkında bir muharririmize şu beyanatta bulunmuştur:

18 murahhas

— Conseil'e altı Balkan milleti teşekküllelerine mensup murahhaslar iştirak edecektir. Atina'da toplanmış olan birinci Balkan konferansının, mesaî nizamnamesi olarak kabul ettiği maddelerden 24 üncü maddeye göre konferans meclisi her murahhas heyeti reisi ile azasından ikişer zatın vücude getirdikleri üçer murahhastan teşekkül eder. Demek oluyor ki meclis 18 murahhastan mürekkeptir. Gene ayni maddeye göre konferansın toplanmış olduğu memlekete mensup murahhas heyeti reisi konferans conseil'inin de reisidir. Diğer murahhas heyetleri reisleri conseil'in reis vekilleridir. Konferansın toplandığı memleketin murahhas heyeti umumî kâtibi, ayni zamanda konferans conseil'inin umumî kâtibidir. Şu halde Conseil'in riyaseti gene B. M. Meclisi reis vekili Trabzon meb'usu Hasan Beyfendidir. Umumî kâtip de bu arkadaşımızdır.

İçtimadan maksat

— Conseil'in içtimaından maksat nedir?

— Ayni nizamnamenin 25 inci maddesi konferans mesaisinin yüksek idaresini Conseil'e vermiştir. Conseil, konferansa intihap edilecek reis ve fahrî reisleri teklif eder. Komisyonların reis ve reisvekillerini ve kâtiplerini tayin eder. Konferans müzakeratının ruznamesi hakkında en son kararı o verir, ihtiyaç hâsıl olursa konferans açılmadan evvel bu nizamnameyi değiştirir. Şu halde İkinci Balkan Konferansı Conseil'inin ne için toplanacağı açıkca anlaşılmış oluyor.

Ruzname

Ruzname şimdilik şunlardan ibarettir:

1 — Umumî içtimaın ve komisyonların dahilî nizamına ve takip edecekleri mesaî usulüne ait olan nizamnameyi müzakere.

2 — Karneci müessesesine, geçen sene vaki olan hibesine ait hesap itası

3 — Gelecek konferansın içtima mahallî ile tarihinin tesbitî.

4 — Gelecek konferansın muvakkat ruznamesinin tanzimi.

5 — Gelecek konferans ruznamesine bahrî munakalât meselesinin konması meselesi.

6 — Gene gelecek konferans ruznamesine bir çocuk "charte" ı ve fuhuş meselesinin ithali.

7 — İkinci Balkan konferansının verdiği kararların tatbiki için alınacak tedbirlerin müzakeresi.

8 — Liste mucibince altı komisyona tabi 17 teşekkülün vücude gelmesi.

Liste mucibince bu teşekküller şunlardır:

Hukukun birleştirilmesi komisyonuna tâbi olan:

1 — Balkanlar arasında daimî hukukşinaslar talî komisyonu.

Siyasî birleşme komisyonuna tabi olan:

2 — Balkan misaki komitesi.

Fikrî birleşme komisyonuna tabi:

3 — Balkanlar arasında fikrî mesaî ofisi.

4 — Tarihî tetkikat enstitüsü.

5 — Balkan Ticaret ve Sanayi odası.

İktısadî yaklaşma komisyonuna tabi olan:

6 — Tütün ofisi.

7 — Ziraî kooperatifin teşekkül ve inkişafına ait talî komisyon.

8 — Balkanlar arasında ticarî mübadele için daimî komite.

9 — Balkan ziraat odası

Münakalât komisyonuna tabi olan:

10 — Münakalât için mütehassıs bir komite.

11 — Munakalât ile meşgul olacak diğer mütehassıs bir komite.

12 — 6 Balkan devleti arasında posta mukavele ve mukarrerat ı

Sıhhiye ve içtimaî siyaset komisyonuna tabi olan:

13 — Balkan tebaasının tabi olacağı rejim hakkında talî komite.

14 — Balkanlar arasında sıhhiye ve içtimaî siyaset meseleleri hakkında bir esaş nizamname projesi tanzimi için komite.

15 — Sıhhiye müstahberatı hakkında Balkan bürosu.

16 — Balkan sıhhî müstahberat risalesi.

17 — Muhtar ve daimî bir sıhhiye talî komisyonu.

Ruznamenin diğer maddeleri

— Conseil ruznamesinin birinci kısmı budur: İkinci kısmı, ki 9 uncu maddeyi teşkil etmektedir, şunlardır:

2 şubat 1932 de Cenevre'de toplanacak tahdidi teslihat konferansına muvaffakiyet temennisi hakkında bir karar ittihazı.

3 üncü kısım, fikrî birleşme komisyonu raporundaki teklif ve temennilerin tetkiki, 4 üncü kısım iktısadî komisyonun temennî ve teklifleri, 5 inci kısım Avrupa demiryolları ve yollar projesinin tetkiki, 6 ncı kısım da evli kadınların tabi olacağı kavanın meselesidir.

İşte hulâsasını izah ettiğim Conseil ruznamesi bundan ibarettir.

Bu seferki Conseil içtimaı ile beraber iki komite daha toplanacaktır. Bunlardan biri Balkan misakı tetkik komisyonu, diğeri Balkan tebaasının tabi olacağı regimi tetkik komisyonudur.

— İstanbul'da teşkiline karar verilmiş olan Balkan Ticaret Odasının açılması için lâzım gelen teşebbüslere girişilmiştir.

Pasta mukarrerat ve mukavelâtına ait muzakereler bir neticeye iktiran etmiş, bu mukarrerat Yunanistan tarafından da tasdik edilmiştir.

Bizim Posta ve Telgraf umum müdürlüğü de ayni mukarreratın kabulü hususundaki mesaisine devam ediyor. Bu mukarrerat yakında Başvekâletin kabulüne iktiran eder etmez tadbik edilecektir.

Raporlar bastırılacak

İkinci Balkan konferansına muhtelif gruplar tarafından verilen rapor ve muhtıralar, birinci Balkan konferansında olduğu gibi, bu sene de bir cilt halinde basılacaktır.

Conseil içtimaının nihayetinde 3 üncü Balkan konferansı reisliği ve kâtibi umumiliği bu konferansın, içtima edeceği memleket murahhas heyetine devredilecektir.

Gelecek konferans Bükreşte toplanacak

Şimdi aldığım malûmata göre 3 üncü Balkan konferansı gelecek birinci teşrinde Bükreş'te toplanacaktır."

Murahhaslara ait program

Altı memleket murahhaslarının şehrimizde bulunacakları günlere ait şu program tanzim edilmiştir:

28 kânunusani perşembe günü saat 14,30 da Conseil içtimaının açılma celsesi. İstanbul Vali ve Belediye reisinin nutku. Coseil reisinin ve murahhas heyetleri reislerinin nutukları, 29 kânunusani cuma saat 10,30 da Conseil ve komiteler içtimaı, 14,30 da Conseil ve komiteler içtimaı, 17 de Galatasaray lisesinde talebe müsameresi, 21 de Tokatlıyan otelinde konferans reisi tarafından akşam yemeği.

30 kânunusani cumartesi saat 10,30 da Conseil ve komite içtimaı, 14 de şehir civarında bir gezinti, Göksu kasrında bir çay, 21 de Balkan Millî Cemiyeti İstanbul şubesi reisi tarafından Perapalas otelinde akşam yemeği.

31 kânunusani pazar, saat 10,30 da Conseil içtimaı, riyasetin devri, 14,30 da yeni reisin riyaseti altında sonuncu celse, 21,30 de Darülbedayide bir piyes temsili

Yalovadaki Asarı atika

(Başı 1 inci sahifede)

çük bir kitap halinde bastırılmıştı.

Bu yıl mekteplerin ihtiyacını karşılayacak dört cilt hazırlandı. Bunlardan birincisi Türk tarihinin en eski zamanlarına, ikincisi orta zamanlara, üçüncüsü Osmanlı imperatorluğu devrine aittir. Dördüncüsü de Türkiye Cumhuriyeti tarihidir. Mütareke devresinden 1931 sonuna kadar siyasî, hukuki, adlî, içtimaî inkılâplarla iktısat, ticaret, ziraat, nafia, maarif ve terbiye gibi sahalarda inkılâp ve ıslahat cereyanları bu dördüncü ciltte hulâsa edilmiştir. Bunu yapmağa şiddetli lüzum ve ihtiyaç vardı. Son sekiz on yıl içinde ilk tahsile başlamış çocuklarımız o zaman vak'aları ve hâdiseleri takip edecek yaşta olmadıkları gibi, ondan sonra da bunları okuyarak öğrenecek kitap bulamadıklarından millî inkılâbımızın safhaları hakkında esaslı fikir edinemeksizin yetişmek vaziyet ve mecburiyetinde kalıyorlardı. Meselâ Saltanat ve Hilâfet müessesesinin din ve devlet işlerinin yeni şekilleri, tedrisatın tevhidi, medenî kanunun kabulü, gibi esasları iyi anlayabilmek, bunları hangi sebepler ve zaruretler altında yapıldığını iyi kavramak ve ona göre bunları en iyi koruyacak vatandaşlar halinde yetişmek için bunların daha evvelki şekil ve mahiyetlerini iyi tanımak lâzım dır. Bugünkü çocuklarımız arasında fesin ne biçimde bir serpuş olduğunu, Türklerin başına nasıl giydirildiğini bilmeyenler pek çoktur. Bütün inkılâp safhalarını çocuklarımızın o zamanlara ait gazete koleksiyonlarını karıştırarak öğrenmelerini beklemek bittabi doğru olmaz.

Birinci ve üçüncü Tarih ciltleri basılmış ve mekteplere dağıtılmıştır. İkinci cildin basılışı bitmiştir. Bir iki gün içinde dağtılmağa başlanacaktır. Dördüncü cilt basılmaktadır. Basılanların şimdiki yekûnu ancak mekteplerin ihtiyacına yetecek kadardır. Kitapçılarda satış için her birinin basılış sayısı arttırılacaktır.

Kitaplar cemiyetin yüksek hami Reisi Büyük Gazinin riyaseti altında çalışan bir kısım cemiyet azası tarafından hazırlanıyor. Bunların isimleri kitaplarda yazılıdır.

Mektep kitapları serisi bittikten sonra cemiyet büyük tarihini yazmağa başlıyacaktır. Önümüzdeki yıla yetiştirilmesi düşünülen bu eserin notları, materyeli hazırdır. Muhteşem ve azametli Türk tarihinin eski ve yeni bütün safhaları beşeriyet için ana medeniyet olan Türk medeniyetinin milâda binlerce yıl takaddüm eden devreleri hakkında reddi imkânsız pek çok ve pek kıymetli vesikalara malikiz.

Ziraat Vekâletinde

(Başı 1 inci sahifede)

zı ziraat memurlarının Ankaraya celpleri mukarrerdir.

Tohum ıslah istasyonları

Adana, Ankara, Adapazarı, Eskişehir ve Yeşilköy tohum ıslah istasyonları mütehassıslarından mürekkepbir kongre önümüzdeki ay zarfında toplanacaktır. Bu kongrede konuşulacak esaslar bir hafta evvel kongreye iştirak edecek zevata gönderilmiş, bu hususta raporlarını hazırlayarak kongreye müstahzar gelmeleri kendilerine bildirilmiştir. Bu kongrede fennî bir çok mesail mevzuu bahsolacak, tohumların ıslahı vadisinde takip edilecek ilmî esas ve istikametler müzakere olunacaktır.,,

Bundan sonra Muhlis Beyden Ziraat Vekâleti teşkilâtında bazı tebeddülât icrasının mevzuu bahsolup olmadığını sordum:

— Şimdilik bir tebeddül mevzuu bahis değildir. Yalnız mevcut teşkilâttan azamî randman almak için mesai ve vazifeleri tanzim edilecektir, cevabını aldım.

Mektepler Kapandı

(Başı 1 inci sahifede)

hiye müdürlüğü mekteplerin bir hafta müddetle kapatılmasına lüzum göstermiştir. Vilâyet vaziyeti Maarif müdürlüğüne bildirmiştir. Mektepler bu sabahtan itibaren tatil edilecektir. Araya bayram tatili de girdiğinden tedrisata 13 şubat cumartesi günü sabahı başlanacaktır. Kapanma kararı bilâtefrik bütün mekteplere şamildir. Tatil esnasında mekteplerde sıhhî temizlik yapılacaktır.

Grip ve kar

Dün kar yağdı; bir çok kimseler, karlı havanın sağlam olduğunu, orta lıkta hüküm süren grip salgınını silip götüreceğini söyliyorlar. Griple karın ne münasebeti olduğunu, Büyükada sanatoryomu sahip ve sertabibi Dr. Musa Kâzım B. den sorduk ve şu cevabı aldık:

—" Grip, havaların ittiratsızlığından, bir soğuyup, bir ısınmasından hâsıl olma hastalıktır. Grip müsaplarının şu son günlerde fazlalığı nazarı dikkati celbetmekle beraber, hamdolsun, vefiyatı mucip olduğu işitilmedi. Gribin karla münasebeti yoktur. Yalnız kar yağınca herkes sıkı sıkı giyinir. Lâyikile giyinen bir kimse, tabiî havayı hariciye karşı daha mukavemet eder; mukavemet edince de grip tehlikesi kalmaz. Griple karın münasebeti işte bundan ibarettir."

Denizde fırtına

Karadenizde fırtına devam etmektedir. Evvelki akşam kar tipisi vapurların seferlerini büyük bir müşkilâta sokmuştur.

Bugün de türkçe Kuran okunacak

(Başı 1 inci sahifede)

ruf olan ve tahsilini Vefa idadisinde yapan, elyevm Konservatuvar alaturka icra heyeti azasından bulunan bu zat Süleymaniye camisi başmüezzinidir. Bu kıymetli musiki adamı okuyacağı Nebe' "Amme" ve kıyame surelerini Segâhtan meşka ve okumıya muvaffak olmuş, meşkta bulunanlarını takdirlerini kazanmıştır.

Hafız Kemalin bugün Süleymaniye camisinde öğle namazından sonra segâhtan okuyacağı "Amme" Nebe' suresi şudur:

Amme suresi

"Müşfik ve Rahim olan Allahın ismiyle".

"Hakkında ihtilâf ettikleri büyük haber (kıyamet) için senden sual soruyorlar. O büyük haberi öğrenecekler, sonra gene öğreneceklerdir. Arzı yatak ve dağları kazıklar gibi yaratmadık mı?. Sizi çift olarak (erkek ve dişi) yarattık ve istirahat için size uyku verdik, geceyi de örtü yaptık. Esbabı maişet tedariki için gündüzü halkettik. Sizin fevkinizde yedi kat muhkem gök halkettik. Ve parlak bir meş'ale (güneş) vazeyledik. Bulutlardan kesretli su inzal ediyoruz ve anınla tohum ve nebatatı tenmiye ediyoruz. Ağaçları muhtevi bahçeler yetiştiriyoruz. Hal ve fasıl (kıyamet) gününün vaktı muayyendir. Bir gün boru çalınacak ve fevç fevç geleceksiniz. Semada bir çok kapılar açılacaktır. Dağlar harekete gelip serap görünecektir. Cehennem birçok tuzakları havidir. Kâfirler oraya düşerler ve ilelebet orada kalırlar. Orada ne serinlik vardır, ne meşrubat, yalnız kaynar su ve irin vardır. Bu Anların amalinin cezasıdır. Çünkü günün birinde hesaba çekileceklerini düşünmediler. Ayatımızı tekzip ettiler, fakat biz herşeyi kaydü tesbit ettik. Şimdi cezasını çekiniz biz azabınızı teşdit edeceğiz. Allahtan korkanlara müreffeh bir ikametgâh, bahçeler ve Asmalar, memeli, ağır şıklanmış ve bepsi kendi yaşlarında kızlar ve lebalep dolu kâseler mevcuttur. Orada ne mânasız lakırdılar ve ne yalanlar istima etmiyeceklerdir. Bu rabbın hesapsız mükâfatıdır. O Rabbıteala semavatın ve arzın beyinlerinde ne varsa cümlesinin hakkı olan rahmandır, lâkin rabba hitap olunmaz. Ruh (cibril) ve meleklerin saf saf dizildikleri o gün rahmanın izni olmaksızın kimse söz söylemiyecek ve ancak doğru söz söyliyebilecektir. O gün hak günüdür, kim isterse Allahın yolunu takip eder. İnsanın amalini göreceği ve kâfirin "kâşke toprak olaydım da bunu görmeyeydim" diyeceği günün azabını evvelce haber verdik."

Bugün okuyacak olanlar

Dün Hafız Kemal Beyden başka Altımermerli hafız Burhan, Galatasaray muallimlerinden Hafız Nuri, Beşiktaşlı hafız Rıza, Aksaraylı Hafız Zeki Beyler de meşka devam etmişlerdir.

Bu hafızlardan hafız Burhan Bey bu sabah saat 9,30 da Kabataş camisinde, hafız Zeki Bey öğleden sonra Beyoğlunda Ağa camisinde, hafız Rıza Bey yatsı namazından evvel Dolmabahçe camisinde, hafız Nuri Bey yatsı namazından evvel Beyoğlunda Firuz ağa camisinde türkçe Kuran okuyacaklardır. Bu hafızların her biri ayrı ayrı iştihar etmiş ve halk arasında mevki kazanmış hafızlardır. Dün camilerde hafızları meşk olmak üzere bazı ufak sureler okumuşlardır. Bir tarafta yalnız başına türkçe Kuran okunduğunu hisseden halk arapça metinle mukabele okuyan hafızları bırakıp türkçe okuyan hafızların etrafına toplanmışlardır. Bu halkın türkçe Kuranı ne kadar benimsediğini göstermesi itibarile şayanı dikkattir.

Camide halkın heyecanı

Hafız Zeki B. evvelki gün rahatsızlığı üzerine Beşiktaş'ta Vişne zade camiine gidememiş, dün iyileştiğinden camie giderek kalabalık bir cemaat huzurunda türkçe Kuran okumuştur.

Türkçe Kuranın tilâveti camide bulunan kadın erkek bütün müminleri heyecan ve vecde getirmiş, bir aralık gözleri yaşla dolu yaşlı bir hanım ayağa kalkarak titreyen sesle:

— Allah Gazi Pş. mıza dünya durdukça çok ömürler versin; bize Kur'anımızın manasını da anlattı...

Kaç yıldır namaz kılarım, okuduğum duayı ve imamın okuduklarını anlayamazdım. demiştir.

İhtiyar annenin ta yürekten gelen bu samimî duası camide bulunanları birdenbire coşturmuş ve hazurun Büyük Gazi için dua etmiştir.

Türkçe Kuranın tilâveti bariz bir heyecan ve memnuniyetle sonuna kadar dinlenmiştir. Türkçe Kuran okunduktan sonra cemaat Hafız Zeki Beyin etrafını alarak kendisine memnuniyet ve teşekkürlerini bildirmişlerdir.

Tayyare İhtifali yarın

Her seneki gibi şehitlerin aziz namları tebcil edilecek

Şehit tayyarecilerimizin namlarını tebcil için yarın saat 11 de Fatih tayyare âbidesi meydanında bir ihtifal merasimi yapılacaktır.

Merasime şehrimizde bulunan bütün mebuslar davet edilmiştir. Merasime saat 11 de matem havası çalınmak suretile başlanacaktır. Merasime tayyareciler, fırka, vilâyet, belediye rüesası jaket atay ve silindirle iştirak edeceklerdir. Askerî kıtaat, mektepler, vesair teşekküller hazır bulunacaktır. Harbiye talebesinden bir manga tarafından hava üç kere endaht edilecektir. Tayyareciler, tayyare cemiyeti şehir ve kolordu namına nutuklar icap edilecektir. Merasime saat yarımda nihayet verilecek ve tayyare âbidesine çelenkler konacaktır.

Meb'usları davet

Tayyare cemiyyeti İstanbul şubesinden: Şehit tayyarecilerimizin namlarını tebcil için 27-1-932 çarşamba günü saat 11 de Fatih tayyare abidesi civarında yapılacak ihtifâl merasimine İstanbulda bulunan meb'usini kiramın iştirak buyurmaları rica olunur.

Kıyafet: Jaket atay silindirdir.

ZAYİ — Beyoğlu 19 uncu mektebinden 929 de aldığım şehadetnameyi zayettim. Yenisini alacağımdan eskisinin hükmü olmadığı ilân olunur. 368 Bahaeddin.

Galatada Minarva hanında Ahmet Şükrü B. nezdinde mükim Tahsin Beye:

İstanbul üçüncü icra memurluğundan: Türkiye İmar bankasının zimmetinizde matlubu olan ezgayrı masraf ve faiz 827 lira 81 kuruşun temini zımnında vaki takip talebi üzerine adresinize gönderilen ödeme emri zirine mübaşiri tarafından verilen meşruhatta mazkûr mahalde olmadığınız ve elyevm ikametgâhınızın meçhul bulunduğu gösterilmesine binaen ilânen tebliğat ifasına karar verilmiştir. Tarihi ilândan itibaren bir ay zarfında müracaatle bir itiraz dermeyan etmez ve anı takip eden sekiz gün zarfında borcu eda veya borca yetecek mal ve saire göstermediğiniz taktirde ğıyabınızda muamelâtı icraiyeye devam olunacağı mezkûr ödeme emri tebliğ makamına kaim olmak üzere ilân olunur.

Fransa Ne yapacak?

Pariste mühim müzakereler cereyan ediyor

PARIS, 25. A. A. — M. Laval, M. Flandin ve lord Tyrell, bu sabah konuşmuşlardır. Bu esnada mutahassıslar da hazır bulunmuşlardır.

Bu 3 saat konuştukları mevzular hakkında malûmat istihsali kabil olamamıştır. Mamafih tamirat meselesinin tetkik edilmiş olması ve M. Laval ile M. Flandin'in İngiliz sefiri ne Fransa'nın Almanya'ya karşı olan vaziyetini izah ve teşrih etmiş oldukları muhakkaktır. Şayet farzedilebileceği gibi ilk esaslar üzerinde itilâf hasıl olacak olursa Laval - Mac Donald mülâkatının mahal ve tarihini tesbitten başka yapılacak bir iş kalmıyacaktır.

Pariste bir çok devlet adamı toplandı

PARİS, 25. A.A.— Paris,bu dakikada ecnebi devlet adamlarının mahalli telâkisiolmuştur.

İki başvekil yani M. Venizelos ile M. Mouchanoff, 4 hariciye nazırı yani M. Zaleski, M. Zaluta, M. Branco ve prens Ghika hali hazırda burada bulunmaktadırlar.

Paris, yalnız beynelmilel büyük yolların mültekası değildir, ayni zamanda hali hazırda dünya işlerinin malî merkezidir.

Esasen bu misafirlerden çoğu Paris'e uğramış bulunuyorlar veCenevreye gitmeğe hazırlanıyorlar. Diğer bazılarına bilhassa şarkılara gelince bunların Fransaya bir istikraz aktedebilmek için gelmiş oldukları şüphesizdir. İşte bu sebebe binaen M. Venizelos, ilk olarak maliye nazırı M. Flandin'i ziyaret etmiştir.

Ziraat Vekâletinde yeni teşkilât

ANKARA, 25. — Ziraat vekâleti teşkilâtının daha müsmir bir hâle getirilmesi içi Vekil Muhlis B. tarafından bir proğram hazırlanmaktadır.

Bundan başka sulama işlerinin Nafia vekâletinden alınarak ziraat vekâletine raptı nafıa vekâletinin yalnız sulama işlerinin inşaat kısmile iştigal etmesi, idare kısmının ziraat vekâleti tarafından tedviri de tetkik edilen bir meseledir..

Bütün şirketlerin iktisat vekâletine raptı, seyrisefainle posta ve telgrafın ise nafia vekâletine devri de mevzuubahistir.

İstanbul Maarif müdürlüğünden:

Mekteplerde Grip vukuatının çoğalması ve tahavvülâtı havaiyenin devam etmesi dolayisile İstanbul sıhhiye ve muaveneti İçtimaiye müdürlüğünden mevrut tezkere üzerine bilumum Lise, orta ilkmekteplerin 26 Kânunusani 932 tarihinden 13 Şubat 932 cumartesi sabahına kadar tatil edilmiş olduğu ilân olunur. (326)

Muhabir mektubu

Ciğerle şehrin yeri tayin edilir mi?

1280 de Ayancık kasabasını kaymakam Ef. nasıl tesis etmiş?

AYANCIK: Ayancık, meyli (90) dereceye yakın bir dağın eteğinde güneş görmez rutubetli bir yerdir. Bu dağın arkasında (Erken gündüz) mahallesi vardır ki evvelâ güneş buraya doğar. Kasabanın bir kısmı tulûdan iki saat sonra bir kısmı da akşama kadar güneş görmez.

Ciğerle mevki tayini

Ayancık havalisi evvelce yerli müdürler tarafından idare olunurken 1280 tarihinde (İstifanos) namile bir kaza teşkil olunmuştur. Buraya ilk gelen kaymakam kaza merkezini şimdiki yerde tesis eylemek istemiş, fakat tarlalardan ve hali arsalardan ibaret olan bu arazinin havaca en lâtif mahallini intihap için bir koyun ciğerini üçe taksim ederek beher parçasını muhtelif mahallerde sırıklara astırmış! Bu ciğerlerden güneşe en çok maruz olanı bittabi daha evvel kurtlanmış, diğerleri de güneşin az ve ya çokluğuna nispetle daha evvel ve daha sonra kurtlanmışlar! Ciyadeti havayı ciğerle tayin eden kaymakam en sonra kurtlanan ciğerin bulunduğu mevkiin havasının letafetine kail olarak kasabayı o rutubetli ve güneş görmez dağın dibine sokmuştur! Kazanın ismi 308 de Ayancığa tahvil olunmuştur ki, bu isim şimdiki fabrikaların bulunduğu mahalde bir köyün ismidir.

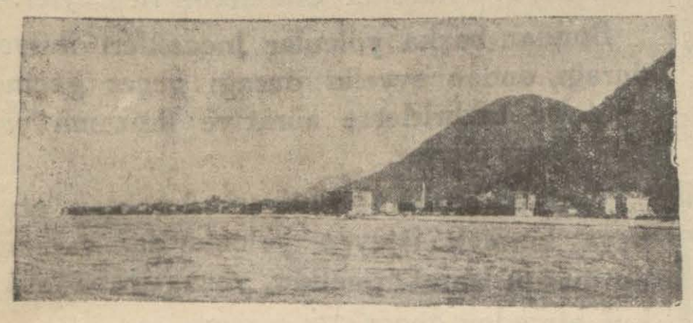

Ayancıktan bir manzara

Kasabanın bir kısmı dağ dibinde, bir kısmı da düzlüktedir. Düzlükte olan mahalleler güneş görmekte ve bir dereceye kadar rutubetten azade bulunmaktadırlar. Binaenaleyh, Zingal şirketinin feyyaz tesirleri neticesi olarak kasaba günden güne şarka doğru ilerlemekte ve havası daha güzel ve güneşli yerlerde birçok binalar yapılmaktadır.

Vüs'at ve mevcudiyet

Ayancık büyücek bir kazadır. 126 köyü, (45,315) nüfusu vardır. Merkezi kazada (400) hane ve (2000) ahali, (6) otel, 135 dükkân, 17 kahvehane, bir meyhane, iki birahane ve lokanta bir hamam bir cami, mevcuttur. Kazanın Yenicuma ve Türkeli namında iki de nahiyesi bulunmaktadır.

Sükna buhranı

Evvelce Ayancık kasabası kendi yağile kavrulurken Zingal şirketinin buraya gelmesile sükna buhranı husule gelmiştir. Şirketle İktısat Vekâleti beynindeki mukavelename mucibince kendi memur ve müstahdemleri için evler yaptıracak iken hali hazırda mali vaziyetten dolayı bu inşaatın iki sene müddetle teciline müsaade edilmiştir. Şirket taahhüt eylediği evleri yapıncaya kadar bu buhranın devamı zarurî olacaktır. Bununla beraber, yerli zenginler tarafından birçok evler yaptırılmağa başlanmıştır.

Burada hane icarları çok yüksektir. Ve herkes müşterek evlerde üst üste oturmaktadırlar. Maahaza halkta bu sene umran arzusu uyanmış ve her yerde inşaat başlamıştır.

Belediyesi

Bura belediyesi parasızdır. 24,000 liralık hayali bir bütçesi varsa da tahsilât 14,000 liradan ibarettir. Belediyenin bir motör pompu ve 600 metrelik te hortumları vardır. Belediyenin Şefika Hanım namında bir ebesi varsa da doktoru ve memleketin eczanesi yoktur. Yalnız Zingal şirketinin bir eczanesi vardır. Belediye doktor için 100 lira tahsisat koymuş ise de şimdiye kadar bir talip çıkmamıştır. Arzu eden etıbba beyler veya hanımlar müracaat edebilirler.

Elektrik — Zingal şirketi tarafından şehre parasız cereyan verilmesi taahhüt edilmiştir. Belediye de, tesisat için malzemeyi ısmarlamış olduğundan yakında burası da nurlara kavuşacaktır.

Hava ve su — Ayancığın bir kısmı rutubetli, bir kısmı da havadardır. Şehir ve çarşı dağın eteğine o kadar sokulmuştur ki, yamaçlardan akan sular yüzünden rutubet eksik olmamaktadır. Hattâ bu meyilden dolayı çarşı da eğridir!

Yani dükkânların bir kısmı yüksekte ve bir kısmı da alçaktadır! Burada sivrisinek ve sıtma pek çoktur. Şirketle kasaba arasındaki bataklık şehrin havasını bozmakta olduğundan bunun kurutulmasına çalışılmaktadır. Mevsim dolayısile sokaklar çamurdan geçilmez bir haldedir. Çarşısı çok gayri muntazamdır. Belediye reisi Haydar Bey, bu noksanları ikmal ile meşguldür.

Belediyenin varidatsızlığına rağmen, mükemmel bir kanalizasyona başlanmıştır. Fakat kasabaya nazaran denizin sathı daha mürtefi olduğundan kanalizasyon muhteviyatının denize akmıyacağını söylüyorlar, meğer ki arkasından kuvvetli bir su cereyanı sevkedilsin diyorlar! Herhalde olmıyacak bir şeye belediye beyhude yere masraf etmez. Biraz intizar lâzımdır!

Manzara

İskeleye çıkıldığı zaman en güzel göze çarpan bina hükûmet konağıdır. Genç ve muktedir kaymakam bu binayı pek az bir para ile tamire başlamıştır. Evvelce kaymakamlık odası oturulmaz bir halde iken masa, muşamba, soba altlığı ve saire gibi nevakısı tedarik ederek hükûmetin şanına lâyık bir şekle koymuştur.

Kasabanın bir tarafı her zaman kuduran denizle ve cenup tarafı da ara sıra kayalar uçandik meyilli dağlarla çevrilmiş ve şark tarafından da bazı kere kasabayı tehdit eyliyen bir dere ile çevrilmiştir. Deniz dalgalarının sabillerle öpüşüğü bir noktada Bozcaada vapuru dimdik durmaktadır. Bu vapur geçen seneki müthiş fırtınada karaya düşmüştür!

Hükûmet konağının önünden dereye doğru tulânî bir şose açılmış ve buna amut ikinci bir şose de kasabaya zinet vermekte bulunmuştur. Evler umumiyetle ahşaptırlar.. Şimdi ise kârgir ve muntazam binalar yapılmaktadır.

Ragıp KEMAL

İstanbul üçüncü icra memurluğundan: Bir borçdan dolayı paraya çevrilmesi mukarrer inci kolye, altın bilezik iğne vesair mücevherat ikinci açık arttırma suretile 1-2-932 tarihine müsadif pazartesi günü saat 14 ten itibaren Sandal bedesteninde satılacağından talip olanların müracaatları ilân olunur.

Sinema

Marlene Dietrich'in yeni bir resmi

26 Numaralı casus Almanyada

"27 numaralı casus„ filminin Alman matbuatında şiddetli tenktileri ne yol, açtığını görüyoruz. Bu filmi sahneye vazeden Joseph von Sternberg Avusturyalı, filmin baş mümessilesi Marléne Dietrich'te Almandıralr. Muhayyel bir Avusturyalı casus kadının hikâyesini anlatan bu filmin senaryosu Avusturya asker ve ordusu için hakaret teşkil ediyormuş.

Joseph von Sternberg'in nasıl olupta kendi milliyeti aleyhine hazırlanmış bir senaryoyu kabul ettiğine hayret ediyorlar.

Ya Marlene Dietrich? Alman gençliği bu kadınla artık alâkayı kesmiş .Çünkü bu kadın Hollyvood'a gittiği zaman, Alman kadınının hakiki çehresini tanıtamamış. Bilâkis "Yanık kalpler„ gibi bir film çevirerek Fransız Lejiyon etrarnjerine propaganda yapmış. Oda yetişmiyormuş gibi, şimdi bir de harp arkadaşlığı etmiş bir milletin ordusunu tahkir eden filmde oyun oynamış. Beynelmilel şöhretli, bahusus sinema artisti olursa, mensup olduğu millete böylemi hizmet ederler; diye bar bar bağırıyorlar. Bu sebepten filmin Almnaya'da gösterilmesini menetmiyen sansüre de hücum ediyorlar. Eğer film gösterilmeğe devam edilirse, geçen sene "Garp cephesinde sükûnet var„ filminde olduğu gibi, çıkan hâdiselere intizar etmek lâzım geliyor.

Yeni Fransız yıldızlarından Florelle

Beş Hasta var!

Etem İzzet **Beyin yeni ve son romanı kitap halinde çıktı.**

Bütün kitapçılarda vardır.Ciltli 200, ciltsiz 175 kuruş. Tevzi merkezi Suhu'et kitaphanesi..

SEYRİSEFAİN

Merkez acenta: Galata Köprü başı B. 2362. Şube A. Sirkeci Mühürdarzade han 2. 3740.

TRABZON POSTASI *(CÜMHURİYET)* 28 Kânunsani Perşembe 18 de.

MERSİN POSTASI *(İNEBOLU)* 29 Kânunsani Cuma 10 da Galata Rıhtımından kalkarlar.

YELKENCİ VAPURLARI

KARADENİZ POSTASI

Erzurum

vapuru 27 K. sani

ÇARŞAMBA

günü akşamı Sirkeciden hareketle (Zonguldak, İnebolu, Samsun, Ordu, Kireson, Trabzon, Sürmene Rize ve Hope) ye gidecektir.

Fazla tafsilât için Sirkeci Yelkenci hanındaki acenteliğine müracaat. Tel. 21515.

SADIK ZADE Biraderler vapurları Karadeniz Postası Muhalefeti hava hasebile hareketi tecehhür eden

Sakarya

vapuru

Bugün

akşam saat 17 de Sirkeci Rıhtımından hareketle, (Zonguldak, İnebolu, Ayancık, Samsun, Ordu, Gireson, Trabzon Rize ve (Hope) ye azimet ve ayni iskelelerle Görele, ve Ünyeye uğrayarak avdet edecektir. Fazla tafsilât için Sirkeci Meymenet hanı altında acenteliğine müracaat. Tel. 22134.

3 üncü Kolordu ilânları

Birinci fırka kıtaatı hayvanatının saman münakasasında verilen fiat pahalı görülmüş ve münakasası nakledilmiştir. İhalesi 26-1-932 tarih salı günü saat 13 te komisyonumuzda yapılacaktır. Taliplerin şartnamesini almak üzere her gün ve münakasasına iştirak edeceklerin de vakti muayyende komisyonumuza müracaatları. (46) (284)

* * *

Gülhane Hastanesi Aşı Evi için 13 kalem malzeme münakasai aleniye sureti ile mübayaa edilecektir. İhalesi 15 şubat 932 pazartesi günü saat on beşte komisyonumuzda icra edilecektir. Taliplerin şartnamesini almak ve münakasaya iştirak etmek üzere komisyonumuza müracaatları. (54) (323)

* * *

Gülhane Hastanesi Rontgen lâboratuvarı için üç kalem malzeme münakasai aleniye ile mübayaa edilecektir. İhalesi 15 Şubat pazartesi günü saat on beşte komisyonumuzda icra edilecektir. Taliplerin şartnamesini almak ve münakasaya iştirak etmek üzere komisyonumuza müracaatları. (53) (322)

Askerî fabrikalar ilânları

16-1-932 tarhinde pazarlıkları yapılan 10 adet tezgâh meyanında bulunan 9 No. lı Blok Freze tezgâhma teklif edilen fiat pahalı görüldüğünden 10 No. lı hassas makkap tezgâhma da talip çıkmadığından pazarlıkları 3-2-932 gününe tehir edilmiştir. Taliplerin müracaatı. (311)

İstikbaliniz Saadetiniz Huzurunuz

ÇOK SIKI BİR SURETTE

KADER (R. Ventura)

Gişesine bağlıdır.

Zira keşidesi 11 Şubat 932 tarihinde icra kılınacak olan tayyare piyangosu için oradan bir bilet alırsanız 30.000 liralık büyük ikramiyeyi kazanmak taliini elde etmiş olursunuz.

KADER gişesi sizi zengin edecektir.

Merkezi: İstanbulda Valide Hanı ittisalinde. Tel 23970.

Şubesi: Beyoğlu, İstiklâl caddesi No. 109. Tel. B. O. 3696.

Satılık Şeker fabrikası

Hali tasfiyede bulunan Uşak Terakkii Ziraat Türk Anonim Şirketi tasfiye heyetinden;

Heyeti umumiye kararile tasfiye halinde bulunan Uşak Terakkii Ziraat Türk Anonim Şirketinin mutasarrıf olduğu Şeker Fabrikası aşağıda yazılı müştemilât ve teferruat ve bilcümle mütemmim cüz'ülerile beraber satılığa çıkarılmış olduğundan satış şartlarının esas hatları aşağıda ilân olunur:

1 — İştira teklifleri tasfiye heyetine hitaben ve tahrirî olacaktır. Hakikî şahıslar teklifnamelerine fotoğrafilerini yapıştırıp Notere tasdik ettirecekler ve hükmi şahıslar müsaddak sirkülerlerini raptedeceklerdir.

2 — Talipler teklif edilecek bedelin yüzde onu nispetinde teminat akçası vermeğe mecburdurlar. Muteber bir bankanın teminat mektubu da kabul olunur.

3 — Tekliften evel fabrikayı görmek ve tetkik etmek isteyenlere fabrika idaresince her türlü teshilât irae olunacak ve teklif vukuundan sonra taliplerin fabrikayı görmedikleri beyanile veya sair bir sebeple tekliften rücua hakları olmayacaktır.

4 — Teklifler fabrikada asılacak bir levhaya günü gününe kaydolunarak herkes tarafından görülecek ve hariçten soranlara tahriren bildirilecektir.

5 — Teklifler 24 Şubat 932 akşamına kadar kabul edilecek ve 12 Mart 932 tarihine kadar talipler tekliflerinden rücu edemeyeceklerdir. Mezkûr tarihe kadar tasfiye heyeti tarafından tahriren kabul cevabı verilmediği takdirde talipler serbest olup teminatlarını istirdat edebilirler.

6 — Tasfiye heyetinin kabul cevabile akit tekemmül ederse de tekarrür eden bedel tamamen tediye olunmadıkça müşteri fabrikaya malik olamayacaktır.

7 — Kabul cvabından itibaren azamî onbeş gün zarfında müşteri tekarrür eden bedeli şirkete tediyeye mecburdur. Bu müddet zarfında bedeli tediye etmeyen müşterinin veya her hangi bir sebeple olursa olsun 12 Mart 932 tarihinden evel tekliflerinden rücu ednlerin teminatları hüküm istihsaline hacet olmaksızın maktu tazminat olarak şirkete irat kaydolunacaktır. Bundan başka müddetinde bedeli tediye etmeyen müşteriye karşı tasfiye heyeti akdi feshederek fabrikayi ikinci defa satışa çıkaracak ve birinci bedel ile ikinci bedel arasında fark hâsıl olursa bu farkı şrkete tazmine birinci müşteri mecbur olacaktır.

8 — Talipler bu şartları aynen kabul ettiklerini teklifnamelerinde tasrih edecekler ve başka suretle vukubulacak müracaatlar nazarı itibare alınamayacaktır.

Bu şartlar dairesinde satılığa çıkarılan şeker fabrikasile müştemilât ve teferruatı şunlardır:

A — 926 senesinde inşa edilmiş Skoda fabrikası mamulâtından günde beş yüz elli ton pancardan kristal şeker istihsali kabiliyetinde her türlü teferruat ve yedek kuvvei muharrike ve elektrik tesisatı mükemmel kâğir fabrika binasile derununda mevcut ve müstekar bilûmum makinalar.

B) 1700 metre saha üzerinde inşa edilmiş dörtte üç kısmı betonarme ve dörtte biri kâğir 650 vagon şeker istiabı kabiliyetinde şeker ambarı.

C) 450 metre saha üzerinde inşa edilmiş günde yetmiş beş hektolitre 95-96 dereceli ispirto istihsaline mahsus Grimma mamulâtından ispirto Fabrikası bütün teferruatile.

D) 700 metre saha üzerinde bir katlı kâğır olarak inşa edilmiş Skoda fabrikası mamulâtından Şeker Fabrikası tamirat atelyesi.

E) 2850 metre mürabbaı saha üzerinde bir katlı ve ahşap olarak inşa edilmiş beş kısımdan mürekkep malzeme ambarları binasile iki oda ve bir sofayı havi bir katlı bekçi evi ve 60 metre saha üzerinde inşa edilmiş yağ ambarı denilen kâğir ambar binası ve 90 metre mürabbaı saha üzerinde bir katlı kâğir çuval ambarı ve ittisalinde nim kâğir eski küsbe ambarı demekle maruf bina.

F) 500 metre mürabbaı saha üzerinde iki katlı olarak inşa edilmiş yirmi odayı ve müştemilâtı saireyi havi usta ve amele odaları.

G) Her biri 350 metre mürabbaı saha üzerinde kâğir olarak inşa edilmiş ikişer katlı ve her katta dörder apartımanı müştemil memurin ikametine mahsus iki adet apartıman binasile altı bodrum ve üstü her biri üçer oda ve birer sofayı ve müştemilâtı saireyi havi sekiz daireye münkasim kezalik memurin ikametine mahsus ahşap bina.

H) 810 metre saha üzerinde iki ciheti ikişer ve orta kısmı tek katlı ve adi çatmalı halen müdiriyet ve memurin büroları olarak kullanılan ahşap bina.

K) Balâda mezkûr binalarla müştemilâtı sairenin üzerinde bulunduğu on üç parça senetle tasarruf edilir kısmen kabili ziraat 111 dönüm fabrika arazisi.

L) Fabrikaya ait muhtelif makaslarla yükleme ve boşaltma işlerini teshile mahsus demiryol şube hattı ve muhtelif daireler arasında ihtiyaca kâfi telefon ve umumî tenvirat tesisleri ve fabrikanın suyunu temin eden dranaj ve kuyu ve kanal ve boru ferşiyat tesisatı ve bunlardan başka müteaddit bekçi, baskül ve bakkaliye barakaları.

Bunların mecmu kıymeti mukayyet kıymetlerinden müterakim amortismanları tenzil olunarak (1817141) liradır, ve bir kül halinde olduğundan gayri kabili tefriktir. Fazla tafsilât için şifahen veya tahriren fabrika idaresine müracaat olunması ilân olunur.

Ittihadı Millî

TÜRK SİGORTA ŞİRKETİ

Harik ve hayat üzerine sigorta muamelesi icra eyleriz.

Sigortaları halk için müsait şeraiti havidir.

Merkezi idaresi: Galatada Ünyon Hanında

Acentası bulunmayan şehirlerde acenta aranmaktadır.

Tel: Beyoğlu : 4887

G. VE A. BAKER Beyoğlu, İstiklâl caddesi No. 306 - 308 HAYDEN Beyoğlu, İstiklâl caddesi No. 479

1850 senesinde müesses Türkiyenin en eski ve en asrî mağazalarıdır.

Mevsim sonu BÜYÜK SATIŞI Devam ediyor

Şimdiden yeni fiatlarla mübayaa etmek EN DUN FİATLARLA tedarik ve temin etmek demektir..

En iyi ve birinci nevi mallar - Cins itibarile geçen seneler mallarının aynı - Müstesna fiatlar

Mağazalarımızın Prensipi: En mükemmel ve iyi malları, her yerden ucuz satmaktır.

Balıkyağı içemeyenlere: HASAN KUVVET ŞURUBU

GRiPE karşı tehaffuz DEMALGON

komprimeleri istimalile kabildir.

Uzun müddet istimali ile hiç bir mahzur tevlit etmeden tesir eder. Terkibinde sinirleri teskin, kadınların aybaşı sancılarını izale ve başağrılarını kat'iyyen kaybeden mevat mevcuttur.

Bayiinizden: Her vakit

"Gui„- "Gui 40 Fin„- "Rex „

Çoraplarile "GEVE „ iç çamaşırlarını ve büyük Fransız marka GASTON VERDIER kadın çoraplarını isteyiniz.

Büyük Tayyare Piyangosu

Yeni Tertip Başlamıştır.

Altı keşidelik olan işbu tertipte 50.000 numara kâmilen ikramiye veyahut amorti kazanacaktır.

1.ci Keşide: 11 ŞUBAT 1932

Büyük ikramiye 30.000 liradır.

Biletler Satılmaktadır.

Istanbul Deniz Levazımı Satın Alma Komisyonundan

2000 metre Kaput astarı açık münakasası: 3 Şubat 932 çarşamba günü saat 11 de yukarıda mikdarı yazılı kaput astarlığı kumaşın hizasındaki gün ve saatte açık münakasası icra olunacağından şartnamesini görmek üzere her gün ve vermeğe talip olacakların münaaksa gün ve saatında muvakkat teminatlarile birlikte Kasımpaşada Deniz Levazımı Satın Alma Komisyonuna muracaatları. (134)

Muallim Mubahat Bey tarafından

Tercüme edilen Amelî Hayat Alimi

(HERBERT N. GASSON) 'un

İDEAL BÜRO ve YENİ MÜŞTERİ BULMAK SAN'ATİ

Eserleri gayet güzel bir şekilde intişar etmiştir. Bütün İş adamlarına tavsiye ederiz.

Tevzi mahalli: Milliyet Matbaası.

Diyarbekir vilâyeti daimî Encümeninden:

Diyarbekirde Nümune hastanesi civarında yaptırılacak olan tebhirhane binası 16497 lira 38 kuruş keşifle 6 Şubat 932 tarihine müsadif cumartesi günü saat 15 te kapalı zarfla ihale edilmek üzere bir ay müddetle münakasaya vazedilmiştir. Keşifname hususî ve fennî şartname ve krokisini görmek istiyenlerin her gün vilâyet daimî encümenine müracaat eylemeleri ilân olunur. (257)

Milliyet Matbaası

NEFİS VE SERİ SÜRETTE

Her nevi evrakı matbua tab'ını deruhte eder. Notere ait bilcümle evrak, mektupluk kâğıt, zarf, kartvizit, muhtıra, reçete ve faturalar renkli olarak el ve duvar ilânları yapılır. Fiatlar mutedildir.

ADRES: *Ankara caddesi dairei mahsusa*

Telefon: 24310 - 24318 - 24319

Öksürenlere: Katran HAKKI EKREM

Tasarruf haftası sizin için bir başlangıç olsun:

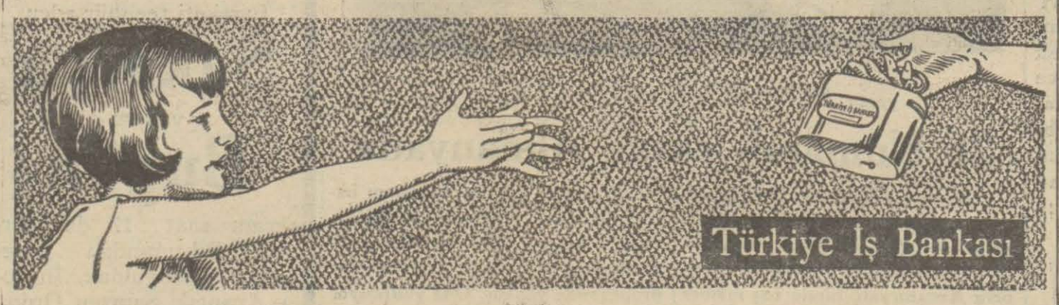

Siz de Bir Kumbara Alınız!..

DİKKAT

Her ilâç müessir değildir. Her ilâna inanmayınız.

GLANDOKRATIN

Meşhur Prof. Brown Sequart ve Steimahın keşfidir ve terkibi HORMON ve lesitindir, uzviyetten alınmıştır.

Ademi iktidara bel gevşekliğine ve zafiyeti umumiyeye

karşı kat'î yeğâne devadır, erkek kadın farkı yoktur. Her eczanede bulunur. Kutusu 200 kuruştur. Umumî deposu, İstanbulda ZAMAN ecza deposudur. *Dr. BEYLERE* tesirini tecrübe için1 kutu makbuz mukabilinde meccanen gönderilir.

İLAN

TÜNEL ŞİRKETİ, Beyoğlu ve Galata istasyonlarında yolcuların fazla beklemelerine meydan vermemek için 1 şubat 1932 tarihinden itibaren birinci ve ikinci mevki arabalardan müteşekkil katarlar tesis edeceğini muhterem ahaliye arz ile kesbi şeref eyler.

MÜDİRİYET

DEVREDİLECEK İHTİRA BERATI

" Yüksek Kâserli hamzı havi olan mevaddı iptidaieynin muamele usulü" hakkında onbeş sene müddetle 3 Kânunsani 1925 tarih ve 241,245 numara tahtında Sinai Müdiriyetin den bir kıt'a ihtira beratı istihsal edilmiştir. Bu kere mezkûr ihtira ferağ veyahut icara verileceğinden mezkûr ihtirayi satın almak veyahut isticar etmek arzusunda bulunan zevatın İstanbul Bahçekapı Taş Han No. 43-48 de mükim vekili H. W. İSTOK Efendiye müracaatları ilân olunur.

ILÂN

Madam de Sorbier de Pougnadoresse tarafından şehri carinin 26 ncı salı günü verilmesi mukarrer müsamere tarihi ahara alik edilmiştir.

MAMA

Dr. Hakkı Şinasi

Yavrunuzun en sıhhî gıdasıdır.

İstanbul İkinci Ticaret Mahkemesinden: Ereğlide mukim Kazes ve Şürekâsı Şirketi vekili Sadettin B. tarafından Ereğlide mukim Tüccardan Hacı Molla Zade İsmail ef. emrine verilmek üzre Galatada Çinili Rıhtım Hanında mukim Kazes ve Şürekâsı şirketine keşide olunan 4-11-931 tarihli ve 296 No lu üç yüz lirayı muhtevi bir kıt'a çekin zayi olduğundan bahsile iptaline karar itasını mumaileyh İsmail Ef. vekili Vasilâki Ef. tarafından mahkemeye müracaatla talep edilmiş olmakla mezkûr senet mahkemeye ibraz edilmediği veya muhteviyatının mahkeme veznesine tevdi olunmadığı takdirde senedin iptaline karar verileceği ilân olunur.

Mühim bir keşif

ADEMİ İKTİDAR mağlup oldu

VİRİLİNE (Erkekler için)

Fertilıne (Kadınlar için)

Genç ve dinç hayvanatın müsye ve Hormonlarından mürekkeptir.

Eczaneler den arayınız.

Doktor

Hafız Cemal

Dahiliye hastalıkları mütehassısı

Cumadan maada hergün öğleden sonra saat (2,30 dan 5e) kadar İstanbulda Divanyolunda 118 numaralı hususî dairesinde dahilî hastalıkları muayene ve tedavi eder. Telefon: İstanbul 22398. Sıra numarasını beklememek isteyenler, kabineye müracaatla veya telefonla randevu almalıdırlar.

Dr. TAŞÇIYAN

Zührevî hastalıklar tedavihanesi Eminönü Minasyan eczahanesi karşısındaki sokak No. 4

Dr. İHSAN SAMİ

Gonokok Aşısı

Belsoğukluğu ve ihtilâtlarına karşı pek tesirli ve taze aşıdır. Divanyolu Sultan Mahmut türbesi No. 189.

Dr. A. KUTiEL

Cilt ve zührevî hastalıklar mütehassısı. Karaköy, büyük mahallebici yanında 34.

Doktor

Rusçuklu Hakkı

Beyoğlu, İstiklâl caddesi Büyük Parmak kapu, Afrika hanma bitişik Apartıman No 21.— Tel: Beyoğlu 2797. Saat: 14-18.

OKSİMANTOL

ÖKSÜRÜK ve BOĞAZ HASTALIKLARINA KARŞI

Türkiye İş Bankası İstanbul Şubesinden:

Reşilâş ve Apturrahman Kabbani Efendiler namına muharrer 370319/370333 numaralı Mülga itibarı Millî Bankasının hisse senetleri zayi edilmiştir. İkinci nüshaları ita edileceğinden asıllarının hükmü olmadığı ilân olunur.

Beyoğlu icra itiraz merciinden: Ankarada Çankaya İngiliz sefarethanesi tahtındaki Ömer Beyin hanesinde iken elyevm ikametgâhları meçhul bulunan Hava; Sara Pakize ve Feriha Hanımlarla Bayazıtta Eminpaşa mahallesinde yeni dur sokağındaki hanede iken ikametgâhları meçhul olan sular müdürü Sabıkı Ahmet Nazım ve oğlu Mehmet Ferdi ve Harbiye mektebinde ihtiyat zabıtı iken terhisi icra kılınan ve ikametgâhı meçhul bulunan Mehmet Tarik Beylere: Hissedar olduğumuz Galatada Haraççı sokağında gayrı menkullerin satış tarzının tayini için yapılan tebliğâtlar ikametgâhınızın meçhul olduğu anlaşıldığından 6-2-932 tarihine müsadif cumartesi günü saat 11 de Beyoğlunda icra itiraz merciî huzurunda bilesâle ve bilvekâle hazır bulunmaklığınız lüzumu ilânen tebliğ olunur.

Istanbul Tramvay Şirketi

İLÂN

Yolcuların fazla yavaş inip binmeleri yüzünden Tramvay arabaları duraklarda lüzumundan ziyade kalarak umum seyrü sefer bu suretle teahhura duçar oluyor.

Istanbul Tramvay şirketi, bizzat kendilerinin ve halkın menfaati namına, yolculardan daha süratle hareket etmelerini rica eyler.

Bundan başka yolcular inecekleri ihtiyarî durağı, ondan evvelki durağı geçer geçmez biletçiye bildirirlerse sürat ve intizama yardım etmiş olurlar.

Aynı maksatla, birihtiyarî duraktan arabaya binmek isteyen yolcular da, vatmana durmasını işaret etmelidir, yoksa araba tevakkuf etmeden geçer.

Istanbul, 19 Kânunusani 932

Müdiriyet

Istanbul Belediyesi ilanları

Keşif bedeli 362 lira 54 kuruş olan haller idaresi Başmemurluğu binası tamiri 15-2-932 pazartesi günü ihale edilmek üzere açık münakasaya konmuştur. Teminat akçesi 27 liradır.

* Sular İdaresi için mübayaa olunacak deveboynu, manşon, vana, galvaniz boru, lehin kamyotaları, pafta takımı boru anahtarları, musluklar, terkos muslukları, katranlı ip ve saire gibi malzeme 15-2-932 pazartesi günü ihale edilmek üzere kapalı zarfla münakasaya konmuştur. Teminat akçesi 92 lira 50 kuruştur.

* Fenerde Haraççı Kara Mehmet mahallesinde Fener caddesinde 42, 44, 46 numaralı mahalden müfrez 208,44 metro murabbaı mahal kiraya verilmek ve 15-2-932 pazartesi günü ihale edilmek üzere kapalı zarfla müzayedeye konmuştur. Teminat akçesi 112 lira 50 kuruştur.

* Cerrahpaşada Hobyar mahallesinde Kocamustafa Paşa caddesinde kâin ve heyeti umumiyesine 400 lira kıymet konulan 99 No. hane enkazı satılmak ve 15-2-932 pazartesi günü ihale edilmek üzere açık müzayedeye konmuştur. Teminat akçesi 30 liradır.

* Beher metro murbbaına 8 lira kıymet konulan Aksaray yangın yerinde 73 üncü adada 2155, 2159, 2162 harita numaralı arsalar arasında 1,26 metro yüzünde 39,31 metro murabbaı sahasında Belediye mali arsa taksitle satılmak ve 15-2-932 pazartesi günü ihale edilmek üzere açık müzayedeye konmuştur. Teminat akçesi 23 lira 50 kuruştur.

* Beher metro murabbaına 2 lira kıymet konulan Karagümrük yangın yerinde Hatice sultan mahallesinde 55 inci adada 459, 466, 461, 458 harita numaralı arsalar arasında yüzsüz 7,82 metro murabbaı sahasında Belediye mali arsa satılmak ve 15-2-932 pazartesi günü ihale edilmek üzere açık müzayedeye konmuştur. Teminat akçesi 1 lira 50 kuruştur.

Teminat akçeleri nakden kabul edilmez. Ya Belediyeden irsaliye alınarak bankaya yatırılıp alınacak makbuz ve yahut hükûmetçe müteber tanınmış bankalardan getirilecek teminat mektubu ile olur. Bu şekilde teminat makbuz veya mektubunu kapalı zarflarda teklif mektubunun içerisine koymak icap eder. Açık müzayedelerde ise yalnız teminat makbuz veya mektubunu getirmekle olur. İşin nev'ine göre Ticaret odası ve Fen vesikası lâzımdır. Yukarda yazılı işler hakkında izahat almak, şartnamelerini ve sairesinin görmek için her gün Levazım müdürlüğüne müracaat edilmelidir. İhale günü ise saat on beşe kadar Daimî Encümene müracaat etmelidir. (330)

MİLLİYET MATBAASI