SALI
12 KÂNUNUSANÎ 1932
6 ncı sene, No. 2128
NUSHASI 5 KURUŞTUR

Milliyet

Siirt Meb'usu MAHMUT
Umumî Neşriyat ve Yazı Müdürü
ETEM İZZET

İSTANBUL DARÜLFÜNUNU KÜTÜPHANESİ

Büyük Reisimiz Şehrimizde..

Bir İnkılâp Meselesi

İnkılâbımızın en ehemmiyetli safhalarından biri şüphesiz harf inkılâbıdır. Çünkü eskiyi yıkmak ve onun yerine yeniyi ikame etmek, yani hem yıkıcı, hem de yapıcı olmak gibi iki esaslı vasıf bu inkılâbımızda mündemiçtir. Siyasî, iktısadî, içtimaî ve fikrî sahada yaptığımız inkılâplar buna istinat ediyor. Bunu tamamile başardığımız zaman, fikren, ruhan yep yeni bir nesil vücude getirmiş olacağız ki bu nesil, inkılâbın çiçeği olacaktır. Bunun içindir ki harf inkılâbımızın bu safhasına karşı hassas olmak mecburiyetindeyiz.

Bu inkılâbı başarmak için Büyük Reisimizin işaretile yaptığımız ilk hamleden sonra yeni harfleri halka öğretmek meselesi devlet makanizmasının bürokrasisi içine gömüldü kaldı. Ve geçen gün intişar eden bir kararname bu eseslı inkılâbımızın bürokrasi içine ne kadar derin saplandığını göstermeğe kâfidir. Heyeti vekilenin bu kararnamesine göre, arap harflerile tedrisat yapmak için gizli ve aleni dershane açanlar ve bu dershanelerde tedrisatta bulunanlar ceza kanununun 526 ıncı maddesi mucibince bir ay hafif hapis ve 50 lira hafif para cezasına mahkûm edileceklerdir.

Ankaradan bildirilen bu haberin ilk kısmını okurken harf inkılâbı gibi esaslı ve milletimizin teceddüt yolundaki yüksek hamlelerinden biri olan bu inkılâba karşı gelenlere kuvvetli bir ceza verileceği zannı uyanıyor. Harf inkılâbı büyük Türk inkılâbının en mühim safhalarından biridir. Buna karşı hareket teceddüde ve inkılâba karşı irtica hareketi demektir. Böyle olunca bu ağır cürmü irtikâp edenlerin bilhassa yeni yetişen nesli eski zihniyete sürükliyenlerin devletin en şiddetli terhip kuvvetile karşılaşması lâzım gelir.

Bu mülâhazalardan sonra ceza kanununun 526 ıncı maddesi mucibince bir ay hafif hapis ve 50 lira para cezası insana birden bire bir düşüş hissi veriyor. Cezanın bu suretle tertibi bir inkılâp tedbiri değil, alelâde bir belediye kabahati için ceza verilmesi nevinden bir şey gibi görünüyor.

Bu kararnameyi uyandıran sebebi tahmin ediyoruz. Yeni Türk harflerinin kabulü hakkındaki kanunda ceza hükümleri gösterilmemişti. Halbuki vukuat birçok yerlerde halka ve çocuklara eski harfleri okutmağı iş güç edinen menfi ruhlu insanların mevcudiyetini göstermiştir. Bunlara karşı ceza vermek için ceza kanununun hükûmet emirlerine itaatsizlik hakkındaki 526 ncı maddesi tatbik olunabilmek üzere bu kararname çıkarılmış olacaktır. Fikrimizce bu kâfi değildir. Senelerce kökleşmiş bir alışkanlık eseri olarak belki birçoklarımız bir notu yahut acele bir mektubu hâlâ eski harflerle yazmış olabilir. Fakat yarına yetişecek olan yavrularımız yeni harflerin içinde büyümek lâzımdır. Onların taze dimağlarına eskiyi nakşetmek cürmü öteki ihmallerle kıyas edilemiyecek kadar büyüktür.

Eski harfleri öğretmek ve böylece inkılâbın en esaslı bir tedbirini çürütmek ve körletmek istiyenlerin kullandıkları vesilelerden biri de çocuklara güya Kuran sureleri okutmak için arap harfi öğretmeğe kalkışmaktır. Halbuki bu vesilelerin altında hep irtica yılanı çöreklenmiş yatıyor.

Fikrimizce hükûmet bu işi bir inkılâp meselesi olarak göz önüne almalı. Ceza kanununun mevcut maddelerine, bakmıyarak yeniden bu mesele hakkında ceza hükümleri tedvin edip Millet Meclisine kanun halinde çıkarmalıdır. Ancak bu suretle inkılâbımıza karşı gizli gizli çalışan elleri kırmak ve gelecek nesli hakikaten beklenildiği gibi inkılâp içinde yetişmiş ve inkılâba candan yürekten bağlanmış bir gençlik ordusu halinde yetiştirmek mümkün olur.

Ahmet ŞÜKRÜ

Gazi Hz. bu sabah Istanbulu teşrif ediyorlar..

Reisicümhur Hz.nin refakatlerinde Dahiliye Vekili Ş. Kaya, Sıhhiye Vekili Refik Beyler bulunmaktadır

Ankaradan hareket tafsilâtı

Büyük ve aziz Reisicümhurumuz Gazi Mustafa Kemal Hz. bugün şehrimizi teşrif buyuruyorlar. Gelen resmî malûmata nazaran Reisicümhur Hz. dün saat 16 da Ankaradan hususî trenle hareket buyurmuşlardır. Bu takdirde şehrimize bu sabah dokuz veya 9,30 da muvasalat etmiş olacaklardır. Gazi Hazretleri resmî merasim yapılmamasını arzu buyurdukları cihetle merasim yapılmayacaktır.

Gazi Hazretlerini, şehir namına vilâyet hududundan istikbal etmek üzere dün akşam vali ve belediye reisi Muhiddin Bey, Kolordu kumandanı Şükrü Naili Paşa ve C. H. Fırkası vilâyet heyeti idaresi reisi Cevdet Kerim B. Herekeye gitmişlerdir. Gazi Hazretlerinin Haydarpaşaya muvasalatlarında polis müdürü ve diğer alâkadar zevat resmi istikbali ifa edeceklerdir. Reisicümhur Hazretleri Haydarpaşa rıhtımından Söğütlü yatı ile Dolmabahçe sarayına muvasalat edeceklerdir.

Riyaseticümhur kalemi mahsus müdürü Hasan Rıza Bey dün şehrimize gelmiştir. Gazi Hazretlerinin istirahatleri için sarayda istihzarat ikmal edilmiştir.

Gazi Hz. Ankaradan hareket ederlerken

ANKARA, 11 (A.A.) — Reisicümhur Gazi Mustafa Kemal Hazretleri bugün saat 16'da refakatlerinde Dahiliye vekili Şükrü Kaya, Sıhhiye Vekili Refik Beylerle, meb uslardan Reşit Galip, Kılınç Ali, Recep Zühtü, Salih, Hasan, Cavit, Hasan Cemil, kâtibi umumîleri Tevfik, seryaverleri Rüsuhi Beyler, kalemi mahsusları memurini ve yaverleri olduğu halde İstanbula hareket buyurmuşlardır.

Müşarünileyh Hazretleri istasyonda B. M. Meclisi reisi Kâzım, Başvekil İsmet, Büyük Erkânı Harbiye Reisi FevziPaşalarla, vekiller, meb uslar, âlî şûrayı askerî azası ecnebi sefirler, vekâlet ve sefaretler erkânı ve binlerce halk tarafından hararetle teşyi edilmişlerdir.

Refik Beye Maliye vekili vekâlet edecek

ANKARA, 11 (Telefonla) — Mezuniyet almış olan Sıhhiye vekili Dr. Refik Beye gaybubeti esnasında Maliye vekili Abdülhalik Beyin vekâlet etmesi takarrür etmiştir.

İnhisarların Yeni vaziyeti

Merkezi umumîlerin Ankaraya nakilleri tahakkuk ediyor

Gümrük ve İnhisarlar vekâleti gümrüklerde yapılacak ıslahat ve inhisarlara verilecek yeni teşkilât şekli etrafında hazırlıklarına devam etmektedir.

ALİ RÂNA B.

Teşkilâtın şu şekilde olacağı söyleniyor:

Gümrük ve İnhisarlar vekili Râna Bey yakında İstanbula gelecektir. Buradan İzmire de gitmesi muhtemeldir.

Râna Beye vekâlet müsteşarı Âdil Beyin de refakat etmesi ihtimali vardır. Râna Bey İstanbulda inhisarlar idaresinden, inhisarların tevhidi ve Ankaraya nakilleri mevzuları hakkında mütalealarını isteyecek, ve ayrıca yapacağı ve yaptıracağı tetkikattan almacak neticelerle suretile inhisarlar teşkilâtı takarrür ettirilecektir.

İnhisarlar idarei merkeziyelerinin hükûmet merkezine nakilleri muhakkaktır.

Verilecek karar İstanbulda bırakılacak dairelerle inhisar idareleri memurlarının maaş ve ücretlerine dair olacaktır. İdare memurları ile mütehassıs memurların ayrı ayrı tasnife tabi tutulması idare memurlarının devlet baremine teknik kısımlarda çalışan mütehassıs memurların ise hususî bir bareme tabi olmaları lü-

(Devamı 6 ncı sahifede)

Tıp talebe Kongresi

Gürültülü bir içtimadan sonra hiç bir şey yapılmadan dağıldı..

Tıp fakültesi talebe cemiyeti dün senelik kongresini Halkevinde saat 15 te aktetmiştir. Kongre üç saat devam etmiş ve şiddetli münakaşalar olmuştur. İdare heyeti senelik raporunu okuduktan sonra aza idare heyetine şiddetle hücuma başlamış ve kongre devamı müddetince münakaşa ve hücum yapılmıştır. Nihayet gürültü o kadar çoğalmıştır ki ruznamedeki maddeler müzakere edilmeden ve idare heyeti intihap olunmadan aza salonu terketmiş ve kongre dağılmağa mecbur olmuştur.

Kaçakçılık Kanunu

Reisicümhur Hz.nin tasdikine iktiran etti

ANKARA 12 sabah 5 (Telefonla) — Kaçakçılığın men ve takibi hakkındaki kanunla meclisin son celsesinde kabul edilen diğer kanunlar dün sabah Reisicümhur Hazretlerinin yüksek tasdiklerine iktiran etmiş ve bu kanunlar Resmî Gazetenin bu sabahki nüshasında intişar ederek meriyete girmiştir. Kaçakçılığın men ve tahdidine dair olan kanunun ahkâmı umumiyesini hususî ehemmiyetine mebni aynen gönderiyorum.

(Milliyet: Muhabirimizin gönderdiği kanunun mühim esasları 6 ncı sahifemizdedir.)

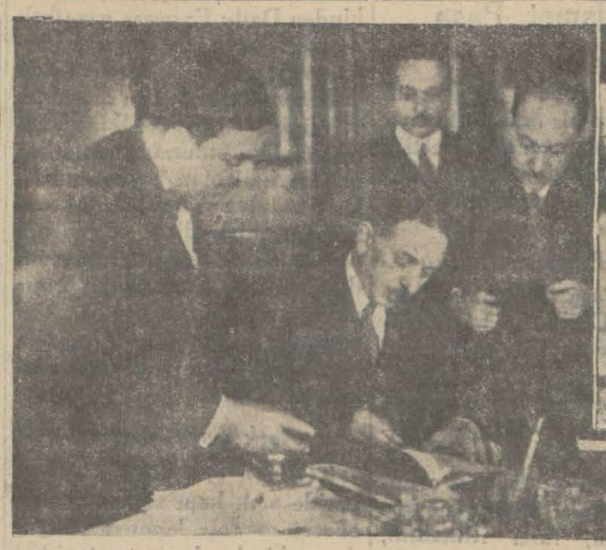

Irak Başvekili Nuri P ile Mustafa Şeref Be muahedeyi imzalayorl

Altı aylık bir işi 12 günde bitirdik

Irak Başvekili Nuri Pş. dün Ankaradan gel

İmza edilen mukaveleler hududun asayişi nokt nazarından da bilhassa ehemmiyeti haizdir

Türkiye ile Irak arasında aktedilen ticaret, ikamet ve iadei mücrimin muahedelerini Ankarada imza etmiş olan Irak Başvekili Nuri Paşa ile müzakerat esnasında kendisine refakat eden Irak maliye müdürü umumîsi İbrahim Kemal, istatistik kalemi müdürü Corci, ve kâtibi hususîsi Abdullah Bekir Beyler dün Ankaradan avdet etmişlerdir. Nuri Paşa Haydarpaşa istasyonunda Vali Muhiddin B. namına muavini Fazlı B. tarafından karşılanmış ve bir müfreze polis tarafından resmi selâm ifa edilmiştir. Nuri Paşa ve maiyeti Tokatliyan oteline inmişlerdir. Nuri Paşa bir iki gün şehrimizde kaldıktan sonra hususî kâtibi Aptullah Bekir Beyle birlikte Roma'ya oradan da Cemiyeti Akvam meclisinde Irak'taki İngiliz mandasının kaldırılması etrafında cereyan edecek müzakeratta hazır bulunmak üzere Cenevreye gideceklerdir. İbrahim Kemal ve Corci Beyler de çarşamba günü Toros ekspresile Bağdada avdet edeceklerdir.

Nuri Pş. Haydarpaşada Fazlı Beyle birlikte

Hudutta asayiş

Ankarada imza edilen muahedeler Türkiye ile Irak arasında mevcut olan dostane münasebatı tanzim edeceğinden müstesna ehemmiyeti haizdir. Aktedilen iadei mücrimin muahedesi bilhassa Türkiye ve Irakta asayişi ihlâl ettikten sonra hudutları aşan çetelere karşı müessir bir tedbir mahiyetindedir. Irak hükûmeti geçenlerde hudutta şekavette bulunduktan sonra Irak'a iltica eden Kürt aşiretlerini kabul etmemek gibi bize karşı bir dostluk eseri gö mişti. Bu defa aktedilen m de mücrimlerin iadesi mes ni tanzim ve akdi bir şekle muştur.

Nuri Pş.nın beyanat

Nuri Paşa dün kendisile rüşen bir muharririmize A radaki intibaları hakkınd beyanatta bulunmuştur:

"— Ankaradan pek men nen avdet ediyorum, çünkü tı ayda çıkarılacak bir işi A rada 12 gün içinde ve her il rafın da memnuniyetini m olacak bir şekilde ikmal e İmza edilen, ticaret, ikame iadei mücrimin muahed müstesna bir ehemmiyeti dir. İki hükûmetin yekdiğe bir kat daha takribi arzu ed ğinden, bu muahedeler hükûmetlerle aktedilen bu bil muahedelere nazaran mühim ve iki milletin mu bet ve samimiyetinden mül olan bazı esasları ihtiva et tedir. Muahedelerin her iki kûmet tarafından aynı zam da neşri mukarrer olduğun muhteviyatı hakkında şim bir şey söylenemez.

— Tevfik Rüştü Beyin B dada gitmesi takarrür etm değil mi?

—Evet, takarrür etmiş dir. Ben T. Rüştü B.in Bağd gideceğini Ankaraya gide gene sizden işitmiştim. An da Bağdada da gitlemelerin hassa rica ettim. Hükûmet kânı kendilerini izaz edecek ve bu ziyaretleri Iraklılar t fından memnuniyetle karşı caktır.

Büyük İkramiye!

200,000 Liralık ikramiye bugüne kaldı

Onbirinci tertip tayyare piyangosunun son keşidesine dün saat 13 de Darülfünun konferans salonunda başlanılmıştır. Keşide salonu gayet kalabalık olmuş, fakat polisler intizamı temin etmişlerdir. Dünkü keşidede 25 bin ve 15 bin liralık büyük ikramiyeler çıkmıştır.

200,000, 50,000, 40,000 ve 10,000 liralık ikramiyelerle 100,000 liralık mükafat bügün çekilecektir. Dün çekilen numaraların sıralanmış cetveli 7 inci sahifemizdedir.

Japonya sefiri Tokyo'ya gitti

Japonya'nın Ankara sefiri Mr. İsabura Yoşida Cenapları hükûmetinin daveti üzerine dün Tokyo'ya müteveccihen şehrimizden hareket etmiştir. Mr Yoşida Japonya'da birkaç ay kaldıktan sonra tekrar memleketimize avdet edecektir. Sefir Cenaplarının gaybubeti esnasında müsteşar Mr. Yoşiatsu Murakami sefaret işlerini idare edecektir.

Vaziyet gerginleşiyor!

Almanlara göre tamirat çoktan ödenmiş!

Çıkardıkları hesaplara nazaran, Fransızlara 30 milyon frank fazla vermişler..

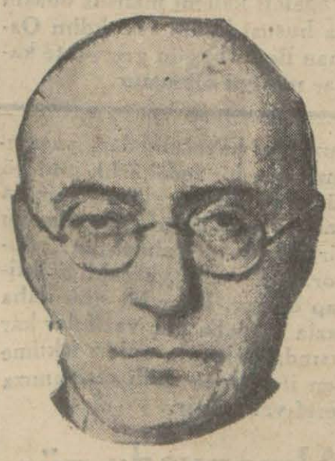

M. Brüning

[M. Brüning'in İngiliz sefirine vaki olup ta, nasıl sızdığı hâlâ anlaşılmıyan meşhur beyanatından sonra, bütün Avrupa gazeteleri bu mesele ile meşgul olmakta, lehte ve aleyhte hükümler vermetkedirler.

Alman hükûmetinin tamirat bedeli olarak artık on para bile veremiyeceği hakkındaki bu kararının hangi neticelere varacağını şimdiden kestirmek mümkün değildir.

Almanyanın tamirat konferansında ortaya koyavağı tez şimdiden malûm olmakla beraber, devletlerin tamirat konferansının küşadına kadar bir intizar vaziyeti aldıkları anlaşılıyor.

Ancak Fransanın, şubatta vadeleri inkıza edecek kredileri Almanyaya tecdit etmiyeceği yolunda bazı sızıntılar var.

(Devamı 6 ıncı sahifede)

Hindistandaki son vakaşı münasebetile tevkif edile Gandi hapishanede mutalea ile meşgul oluyor

-Hindistan heberleri ikinci sahifemizde

Siyasî Tefrika: 50

Birinci Millet Meclisi

Yazan: Edirne Meb'usu
M. Şeref

Zafer haberi birden bire meclisin ortasında yayılıyor

Garp orduları kumandanı İsmet Paşa meclise izahat veriyor

Büyük taarruz başlıyor

Taarruzun başladığı gündü. Artık mecliste bir kalp çarpıyor, bir dimağ düşünüyor ve bir cephe görünüyordu.

Türk cemiyeti gükremişti. Kurtuluş sesleri geliyor.. Gökten inen melek kanatlarına takılmış zafer çelenkleri meclisin vazı ve gösterişsiz binasına yağmur gibi yağıyordu.

Cephede patlıyan her topun tarakası bu zaferi hazırlayan millet mümessillerine selâm, düşmana kahir intikam gönderiyordu.

Meclis şimdi bir şey düşünüyor, bir şey görüyordu:

Vatanı kurtarmak:

Artık haberler biribirini takip ediyordu. İlk sesi Karahisar ve cephe tutan düşmanın oradan sökülüp atıldığını anlatıyordu.

Meclis bu haberleri biribirî ardısıra aldıkça Ankara yerinden oynuyordu.

Büyük halâskârın büyük harbi, başkumandanlık muharebesi haberi geldiği gün meclis bu kıymeti en ziyade takdir eden, anlayan ve ruhunda yaşatan bir Türk mabedi olmuştu.

Her güzel şehrin düşmandan kurtulduğu haberini meclis önünde patlayan topların sadaları, Ankara kalesinin burçlarına çarpan aksi sadalarla dünyaya ilân ederken Türk çocukları şehametli tarihlerine bir parlak sahife daha ilâve ediyorlardı.

Zaferden sonra

Ve nihayet zaferin büyük ve biricik âmili Türk milletinin minnet ve şükranlarını toplayarak Ankaraya gelmişti.. Bu coşkun ve tarifi muhal tezahüratın ortasında, meclis âzasının hürmet ve tebcil kolları arasında Büyük Gazi Mustafa Kemal Paşa Hazretleri kürsüye çıktılar.

Şimdi, tarihin bir büyük bütün dünyada büyük bir inhidam meydana getirdiği harabeler üzerinden geçerek şeref li bir milleti esir etmek istiyen bir milletin haklı bir gadap karşısında nasıl münhezim ve perişan olduğunu dinliyorduk. Bu destan Türkün şerefli çocuğunun lisanından dinlendikçe taşkın bir hissiyat içinde çırpındık durduk, ve tam bir muzafferiyetin kâmil ifadesini vuzuh ile anlatan bu beyanattan sonra millet vekilleri biri birini ve hepsi büyük ve muzaffer reislerini tebrike koştular.

Şimdi meclisin önünde kıyametler kopuyordu. Sayısız insanlar, kadın ve çocuk, beli bükük ihtiyarlara kadar dolmuş, Büyük Gaziyi, onun yarattığı eseri selâmlıyorlardı.

Mudanya mütarekesi olmuştu. Tevakkuf devrinde idik. Hariciye vekâletine intihap edilen İsmet Paşa millî mücadelenin şerefli ve muzaffer kumandanı şimdi askerî cephedeki kudretini siyasî cephede gösterecekti.

Meclise iltihak ettiği gün çok kıymetli bir hitabe ile siyasî hayatın ona tahmil ettiği ağır yükü takdir ederek şükranlarını mütevazı lisanile anlatmıştı:

İsmet Paşanın nutku

İsmet Paşa (Edirne) — Arkadaşlar! Cephede tevdi edilen vazife dolayısile uzun müddet meclisten ayrıldıktan sonra, bugün tekrar huzurunuzda bulunmakla hissi iftihar duyuyorum..

Büyük Millet Meclisi ordularının, Meclisi âliye olan fartı irtibatını, fartı itimadını, fartı ihtiramını kendiminkile beraber takdim ediyorum.

Vatanımızın halâsı için en aziz şeylerini ve dünyanın bütün vesaitine karşı iki seneden beri hayatlarını severek feda etmiş olan aziz şehitlerin hatıratını daima ruhumuzda, vicdanımızda muhafaza ediyoruz. Mudanya konferansında yaptığımız tatili muhasemat ile garp cephesinde yaptığımız iki senelik sefere fasıla vermişizdir. Fasıla verdiğimiz harekât hakikaten baştan nihayete kadar her safhası ayrı ayrı idare olunmuş büyük bir sefer idi. Vatanımız için muayyen ve imhakâr maksatlarla tertip ve tesbit edilmiş olan bir istilâ plânının tatbikine karar verilmişti. Mücadelemizin iptidasında düşmanlarımızın adedi ne kadar idi?

Ve kaç huduttan hücum ediyorlar idi? Bunu bugün saymağa çalışırsak müşkülâta uğrarız..

Garp cephesinde aleyhimize takip edilen sefer istilâ suretile başladı. Her defasında memleketin muayyen bir kısmını istilâ ettikleri vakit bütün esbabı mukavemetimiz orada bitmiştir zannediyorlardı. Onun için Uşaka ve Bursaya kadar geldiler. Ve onun için ikinci İnönünde bir memleketi, bir müstemlekeyi istilâ eder gibi muhtelif kollardan ilerlediler.

Nihayet bu seferler Sakaryada istilâ plânının azamî hududunu gösterdi. Bir vasıtai icraiye olan Yunanistan bütün nüfusunun ve medeniyetin vücude getirebileceği en büyük bir ordu ile ve Yunan tahsilinin ve sevk ve idaresinin mümkün olan en mürettep ve muntazam eşkâli ile vatanın bağrına saldırdı. Bu emelleri Sakaryada akamete uğradığı vakit Anadolunun garp tarafından istilâ edilmesi maddeten gayri mümkün olduğu âleme ilân ve işaa edilmiş bulunuyordu. Bunu ahfadımız ve tarihimiz vasıtasız ve müşkül vaziyette bulunduğu zannolunan Türk milletini daima devirmek için düşmanın son takatını, son kudretini sarfetmesi suretinde tefsir edecektir. Sakaryadan sonra ise doğrudan doğruya askerî olmaktan daha vâsi olarak bir medeniyet mücadelesi başladı. Kendisine hücum edilen Türkiye bütün kuvvetini toplayarak Anadolusunu müdafaa edebilirdi. Fakat taarruzu bir harp gibi çok vesait istiyen, çok ve vahdet ve tesanüt istiyen ve bilhassa çok anlayış, tahsil, ve akıl ve feraset istiyen medeniyet muharebesi yapmağa mukadder değildir. Kanaati batilesini bütün dünya pişrevi ve zihninde muhafaza etti .

(Devamı var)

HARİCÎ HABERLER

Çindeki Hercümerç

Haydutların tamamen imhasına karar verdiler

LONDRA, 11 (A.A.) — Pekinden Daily Express gazetesine bildiriliyor: Japonyaya karşı devletlerin müzaheretini elde etmek için sarfolunan mesainin vahiliğine ve Çinde bir hükûmet taslağı bulundurmanın boşluğuna kail olan başlıca nazırlar mevkilerini bırakarak Chanhai'a gitmişlerdir. Kabinenin son hareketi, Çinin Vaşingtondaki sefirine Japonyaya vermiş olduğu notadan dolayı M. Stimsona Çinin minnettarlığını şifahen bildirmek için talimat vermek olmuştur.

Açık kapı siyaseti

TOKİO, 11 (A.A.) — Mançuride açık kapı siyaseti takip edeceğine dair Japonya tarafından vaki olan beynatın teyidini tlep eden İngiliz notasının Londradaki Japon sefiri vasıtasile Tokio hariciye nezaretine tevdi edilmiş olduğu salâhiyettar bir membadan öğrenilmektedir. İngilterenin bu talebine cevaben Matsudaira'nın, Japonyanın bu baptaki taahhüdatını teyide memur edilmiş olduğu zannedilmektedir.

Şekaveti izale için

TOKİO, 11 (A.A.) — Japon kıtaatının Mançuride şekavette bulunmakta olan haydutlara karşı şiddetli harekât icrasına hazırlanmakta olduğu bildirilmektedir. Moukdenden Rengo Ajansına bildirildiğine göre askerî nakliyat icra etmekte olan 13 tren, pek yakında harekete âmade bulunmaktadır. Ecnebi müşahitlerin ekserisi, haydutların tenkilini ikmal için bir sene kadar bir zaman lâzım olduğu ve bunun için bu maksatla gönderilecek takviye kıtaatının tezyidi zarurî bulunduğu mütaleasını serdetmekte ve fakat şimdiye kadar elde edilmiş olan neticelerden memnun görünen Japon askerî erkânının takviye kıtaatı celbine lüzum görülmeksizin haydutluğu 3 ay içinde ortadan kaldırmağa muvaffak olacakları fikrinde bulunduklarını söylemektedirler.

Çin haydutlarının bir muvaffakiyeti

TOKİO, 11 (A.A.) — Kinchéou'nun garbinde istikşaf icra etmekte olan bir Japon süvari alâyı bir müfrezeyi sarmış olan takriben 5000 hayduttan mürekkep bir çete ile girişmiş olduğu mücadelede ağır zayiata uğramıştır. İlk takviye kıt'ası da haydutlar tarafından ihata olunmuştur. Japonlar, bir kaymakam, 4 zabit ve 15 nefer kaybetmişlerdir. 20 yaralıları vardır. Vak'a mahalline yeni takviye kıt'aları gönderilmiştir.

M. Laval Kabinesi

Istifaya lüzum kalmıyor. M. Briand da kalacak gibi..

PARİS, 11 (A.A.) — Dün Meclis koridorlarında hareket ve hararet görülmemiştir. Meclise gelmiş olan tek, tük meb'uslar, M. Maginot'un vefatı yüzünden kabinede tahaddüs etmiş olan vaziyet hakkında görüşmüşlerdir. Bunlardan M. Daniclou ile M. Grumbach ve M. Pierre Cot'un etrafında toplananlar çok idi. Filvaki, bu zevat M. Briand'ın yakin dostlarındandır. Ve gazetecilerin kendilerinden nazırın sihhati ve makasıdı hakkında malûmat istemeleri tabiîdir. Bu zevat müttefikan son günlerde serbest bir rejim takip etmiş olduğundan dolayı yorgun düşmüş olan M. Briandın sıhhatinin şimdi daha iyi olduğunu ve parlâmentonun avdetinden sonra vazifesinin mes'uliyetlerini ve yorgunlukları deruhte ve iktiham edebileceğini beyan etmişlerdir. Bu zevat demişlerdir ki: Gazetelerde ne sebepten dolayı istifasından bahsedildiğini anlayamiyoruz. M. Briandın böyle bir tasavvuru olduğuna dair ne Reisicümhur ve ne de başvekile mektup yazmamış olduğunu temin edebiliriz.,, Hakikati halde, M. Maginot'un vefatının ferdasında M. Briand M. Laval ile telefonla görüştüğü sırada başvekile Maginot'un ebedî gaybubeti dolayısile yeniden kabine teşkili icap eylediği takdirde hariciye nazırlığı emrine âmade bulundurmakta olduğunu söylemekle iktifa etmiştir. Fakat bugün vaziyet, bu değildir. Kabinenin müşterek istifası ihtimali bertaraf edilmiştir. Yalnız Maginot'un halefini tayin etmek meselesi mevzuubahistir. Bu beyanat açılacak olan buhranın alacağı istikamette âmil olacak yeni bir unsur ortaya atmakta olması dolayısile gece siyasî mahafilde şiddetli tefsirlere yol açmıştır.

Parlâmentoda

PARİS, 11 (A.A.) — Yarın pek nazik ahval ve şerait içinde açılacak olan meb'usan meclisinin önümüzdeki intihabattan evvelki son içtima devresi pek yüklü olacaktır. Teşrifata müteallik bir takım muamelâtın icrasından sonra gerek âyan ve gerek meb'usan azası, ruzname deki programı devrenin hitamından evvel takip etmek istedikleri takdirde, kabine meselesi halledilir edilmez hemen işe koyulacaklardır. Hükûmetin umumî siyaseti hakkında cereyan edecek mutat müzakerattan sonra intihap dairelerinin tesbitine ve intihap usulüne müteallik olan yeni intihap kanununun müzakeresine başlanılacaktır. Bu kanunun ikinci kısmı 1931 senesi nihayetinde şiddetli münakaşalara sebebiyet vermiş idi. 1 nisandan iptida edeceği cihetle 9 aylık bir bütçe olacak olan 1932 bütçesinden sonra meclis, ihtimal şubat ayı bidayetinde, birçok mühim meselelere temas edecektir. Pek mühim olacağı daha şimdiden anlaşılan demiryolları şebekesinin malî vaziyetine müteallik müzakerelerle, idhalât rüsumuna, departman ce communlerde yapılacak malî islâhata, transatlantik kumpanyasının ilâsına ait müzakerelerin de intacı lâzım gelmektedir. Bütün meselelerin ciddî münakaşaları davet edeceği tahmin olunmaktadır.

M. Laval M. Briand ile tekrar görüşecek

PARİS, 11 (A.A.) — Kabinenin vaziyeti M. Laval ile M. Briand arasında yarın Hariciye nezaretinde vuku bulacak mülâkattan evvel inkişaf edemiyecek gibi görünmektedir. M. Briandın bu mülâkat neticesinde vereceği karardan sonra M. Laval arkadaşlarının fikir ve mütalealarına faideli birsurettemüracaata imkân bulunabilecektir. M. Lavalin çarşamba gününden evvel M. Herriot ile istişare etmesine ihtimal verilmemektedir.

Gandhi'nin Karısı da..

Tevkif edildi. Şiddet tedbirleri devam ediyor

AHMETABAT 11 A.A. — Mahatma Gandinin zevcesi Madam Gandhi ve Hint Birliği kongresi ikinci reisi M. Petel'in kerimesi Matmazel Maniben; bu sabah Surat mıntakası dahilindeki köyden birinde tevkif edilmişlerdir.

M. Prasad mahkûm oldu

PARNA, 11 (A.A.) — Kongre riyasetinde M. Patel'e halef olmuş olduğundan dolayı geçen salı günü tevkif edilmiş olan M Rajendra Prasad, 6 ay hapse mahkûm edilmiştir.

Şiddetli tedbirler

BOMBAY, 11 (A.A.) — Bombay mahkeme riyasetinin baş hekimi, silâhsız itaatsizlik hareketile alâkadar olarak 5 kişiden fazlasının, kafileler, toplanmalar ve sair içtimaların Bombay şehri dahilinde iki ay müddetle menedilmiş olduğunu bildiren bir kararname neşretmiştir.

Galeyan artıyor!

SRİNGAR, 11 (A.A.) — 12 bin Hintli polis merkezine hücum ederek kundakçılıkla müttehem üç mevkufu kurtarmışlardır.

Türkçe bir Faşist filmi

M. Mussolini filmin İtalyancasını seyretti

ROMA, 11 (A.A.) — M. Mussolini A Noi ismindeki sesli filmin temsilinde hazır bulunmuştur. Bu film, Luce isminde ki millî sinematograf enstitüsünün Berlin mümessili marifetile Almanca, İngilizce, Macarca Türkçe ve Yunanca olarak tabedilmiştir. Almancası, birkaç ay Berlinde ve diğer birçok Alman şehirlerinde temsil edilecektir.

Seyfi Paşa

ANKARA, 11 (Telefon) — Gümrük muhafaza umum kumandanlığına Seyfi Paşanın tayini Reisicümhur Hazretlerinin tasdiklerine arzolunmuştur.

SON DAKİKA

Kaymakamlar arasında yeni tebeddüller

Yapılan tebeddülât Reisicümhur Hz.nin tasdiklerine iktiran etti

ANKARA, 11 (Telefon) — Gelibolu kaymakamlığına Erdek kaymakamı Vasfi, Tirebolu kaymakamlığına kaymakam vekili EminÇukurtepe kaymakamlığına İncesu kaymakamı Avni, Babaeski kaymakamlığına Tirebolu kaymakamı Seraceddin, Adapazarı kaymakamlığına Hendek kaymakamı Agâh, Hendek kaymakamlığına sabık Birecik kaymakamı İsmail Hakkı, Şile kaymakamlığına sabık Akdağ kaymakamı Nazif, Terme kaymakamlığına Fatsa kaymakamı Sabri, Fatsa kaymakamlığına Terme kaymakamı Feridun , Milâs kaymakamlığına Vakfıkebir kaymakamı Sırrı, Havza kaymakamlığına mahallî idareler şefi Abdülkadir, Osmaniye kaymakamlığına Diron kaymakamı Sabri, Develi kaymakamlığına Kumkapı müdürü İlyas, Bafra kaymakamlığına Hasköy müdürü Halil Mümtaz, Orhaneli kaymakamlığına vekâlette bulunan Nureddin, Hozat kaymakamlığına Çandar kaymakamı Mehmet Hamdi, Orhan Gazi kaymakamlığına Bursa Ticaretodası başkâtibi Rasih Beylerin tayinleri millî iradeye iktirak etmiştir.

İzmir Rıhtım şirketinde suiistimal

Hükûmet tarafından şirket idaresine vaz'ıyet edilmiştir

ANKARA, 11 (A.A.) — İzmir rıhtım şirketinin idaresinde büyük ve mühim sui istimaller yapıldığı hükûmetçe tayin olunan komisyonun tahkikatı neticesinde anlaşılmış olmasına binaen, mübayaası hakkının istimali zamanı esasen 1913 senesinden beri hulûl eylemiş bulunan bu şirketin devamı faaliyetinin gerek âmmenin ve gerek hazinenin hukukunu siyanet noktai nazarından doğru görülmemiş olduğu ve hükûmet tarafından idareye derhal vaz'ıyet edilerek keyfiyetin bizzat ifasına ve tahkikata devam olunup icabına göre hukuk ve ceza mahkemelerine müracaat edilmesine karar verildiği haber alınmıştır.

Marmarada iki vapur karaya oturdu

İSTANBUL, 11 (A.A.) — Dün Çanakkale Boğazında Zincir Bozan mevkiinde İspanyol bandralı, 7 bin küsur ton benzin yüklü Padalona motorlu gemi kar tipisinden karaya oturmuştur. Geminin vaziyeti tehlikelidir. Türk gemi kurtarma şirketinin Lavalet vapuru derhal tahlis ameliyesine başlamış ve ayrıca aynı şirketin Lanina Türk tahlisiye vapuru bu akşam İstanbuldan ilâveten buraya muavenet göndermiştir.

İSTANBUL, 11 (A.A.) — Bugün Bozcaada Moris mevkiinde Yunan bandıral yedi bin ton hububat hamuleli Pironas vapuru kayalara çarparak oturmuştur. Geminin mbarı su ile doludur. Türk gemi kurtarma şirketinin Sezar Türk tahlisiye vapuru mahalli vak'aya berayi muavenet şitap etmitşir.

Askerî elbiseler tebdil edilmiyecektir

ANKARA, 11 (A.A.) — Âlî Askerî Şûraca askerî elbiselerin, tadili hakkında karar ittihaz edildiğine dair Cümhuriyet gazetesinin 10 kânunusani tarihli nüshasında bir haber intişar etmiştir. Âlî Askerî Şûraca böyle bir şey tezekkür edilmemiştir. Tekzip ederiz.

Sinop sahillerinde fırtına

Gece Yeşilköy askerî rasat merkezinden aldığımız malûmata göre Karadenizde Sinop sahillerinde batı rüzgârından kuvvetli bir fırtına hüküm sürmektedir.

Şükrü Beyin Meşguliyeti

ANKARA, 11 (Telefon) — Saraçoğlu Şükrü Bey Maliye Vekâleti kalemi mahsus odasında hususî kâtibi Mukdim Osman Beyle bugün geç vakte kadar meşgul olmuştur.

Damızlık hayvanlar

ANKARA, 11 (Telefon) — Alelıtlâk damızlık hayvanların Ziraat Vekâletinin müsaade ve tasdikı ile kontenjana tabi tutulmadan memleketimize idhali hakkında Heyeti Vekilece bir kararname tanzim edilmiştir.

Iktısadî Kronik

İthalât ve ihracatı tanzim için

1 — Birinci devrede idhalât ve ihracat serbestti. Türkiyeye herşey girebilir, Türkiyeden her şey çıkabilirdi. Bu rejim devam ettikçe görüldü ki, müvazene bozuluyor. İdhalât haddan fazla aşıyor. İhracat azalıyor.

2 — İkinci devreye girdik. İdhalât maddelerini tahdit edelim dedik. Türkiyeye her şey değil, listede olan şey girebiliyor. Fakat, bu şekilde tanzimle, yani yalnız idhalâtı kontrolla arzumuzu temin edemiyoruz. Arzumuz, idhalât ve ihracat arasında müvazene teminidir. Biz idhalâtı tahdit ettikten sonra, başka memleketler bizim onlara idhalâtımızı tahdit ettiler. Diğer taraftan da satış şartları ve fiatler tagayyür etti. İhracatımız bu sebeplerden bir kat azaldı. Neticede müvazene, emeklerimize rağmen temin edilememek tehlikesine girdi.

3 — Üçüncü devreye girmeliyiz. Bu devrede idhalât ve ihracat tevzin edilecektir. ne kadar ihracatımız varsa o kadar idhalâtımız olacaktır. En kestirmesi, en emini de budur. Fakat nasıl yapmalı? Biz, ihracatın vadeli olanlarını evvelden öğrenip ona göre idhalât listesi hazırlamak ve vadesiz ihracata bir marj bırakmak var. Bir de her devletle ayrı ayrı ticaret müvazenesi üzerine müstenit idhalât ihracat yapmak var. Her ikisi de güç.

Birinci halde, misal olarak, 1931 in 9 birinci ayının ticaret müvazenesi şöyle kapanacaktır:

İDHALÂT

Pamuklu	21,7	M. L.
Demir ve çelik	13,1	„
Makine	9,2	„
Yünlü	7,0	„
	51,0	„

İHRACAT

Tütün	16,6	M. L.
Fındık	7,9	„
Üzüm	5,8	„
Pamuk	4,9	„
Hububat	4,0	„
Yapak, tiftik	3,7	„
İncir	3,5	„
Halı	1,9	„
Afyon	1,8	„
Palamut	0,9	„
	51,0	„

İkinci halde, gene 1931 in dokuz ay misalini alalım, ticaret müvazenemizin memleketlere olan taksiminde, şu müvazenesizlikler bertaraf edilecektir:

	İdhalât	İhracat	Fark
Almanya	22,4 M. L.	7,4 M. L.	15—
İngiltere	11,5 „	7,0 „	4,5—
Fransa	10,2 „	9,6 „	0,6—
Belçika	6,3 „	1,9 „	4,4—
Rusya	5,2 „	2,8 „	2,4—
Çekoslovakya	4,8 „	2,1 „	2,7—

Şu halde Almanyaya 15 milyon fazla ihracat yapmalıyız, İngiltereye 4,5, Fransaya 0,6, Belçikaya 4,4 Rusyaya 2,4, Çekoslovakyaya 2,7 milyon lira fazla ihracat olmalıdır. Bu memleketlere olan idhalâtımızı aynı nisbetlerde azaltmak, mütekabil cevapla karşılanacağından, tatbik olunamaz.

İşte, tediye müvazenemizin bütün varlığını teşkil eden eşya müvazenesi, her ne bahasına olursa olsun tanzim edilmek iktıza ettiğindendir ki, gümrük tahdidine girişmiş bulunuyoruz. Bu, hayatımızdan, yaşayışımızdan bir fedakârlık gibi görünebilir. Fakat giriştiğimiz davanın büyüklüğü yanında, bu bir fedakârlık olmaktan çıkıyor. Bir vazife yüksekliği iktisap ediyor. Eğer bir gün daha fazla ve daha güç vazifeler karşısında kalırsak, onları irkilmeden ifa etmek millî camiamıza şeref verecektir.

Almanyada gümrük kaçakçılığı

Yalnız cenup vilâyetlerimizde değil. Kaçakçılık, en muntazam gümrük teşkilâtına malik olmakla iftihar eden Almanyada da var.

Almanyanın bilhassa, Belçika, Hollanda hudutları kaçakçılığın en vâsi mikyasta yapıldığı mahallerdir. Son altı aydı bu mıntakada 21,000 kaçakçılık vak'ası tesbit edilmiştir. (Resmî rakamlar). günden güne artan ve bir türlü önüne geçilemeyen bu kaçakçılık en modern usullerle yapılmaktadır. Huduttaki Aachen şehri civarında toplanan bir şebeke, o surette çalışmakta, öyle tertibat almaktadır ki, hudut civarında mahdut eşhas ile başlayan faaliyet bugün genişlemiş, bütün nüfusu istilâ eden bir hal almıştır. Gümrük muhafaza teşkilâtı yalnız altı ay zarfında şu kaçak eşyayi yakalamıştır: 17 milyon sigara, 40 bin kilo kahve, 203

Sanayiciler mühim bir teklif yaptılar

Ekonomi

Fabrikatörler mevaddı iptidaiyeden resim alınmasını isteyorlar

Ancak buna mukabil hariçten gelen mamul eşya resminin de artırılmasını terviç ediyorlar

İstanbul fabrikatörleri arasında, Teşviki sanayi kanunu mucibince gümrük resminden muaf tutulan mevaddı iptidaiyenin gümrük resmine tabi tutulması için yeni bir cereyan hâsıl olmuştur.

Sanayicilerin aleyhlerinde görünen böyle bir talebi yapmaları hayretle karşılanmağa değer.

Fabrikatörlere nazaran, muhtelif kanunlarla erbabı sanayie bahşedilen menfaatler ve gümrük tarifesinin koyduğu himaye son zamanda hariçte çok görülmeğe başlamıştır. Sanayiciler de bu aksülâmeli Mecliste nebatî yağlar meselesi müzakere edilirken İzmit meb'usu Sırrı Beyin söylediği sözlerin tevlit ettiği tahmin edilmektedir. Fabrikatörler memlekete girecek mevadı iptidaiyeden muayyen bir resim alınmasını isteyerek feragat gösterirlerken, gümrük tarifesinde memleket sanayii lehine mamul eşya resimlerinin arttırılmasını da istemek fikrindedirler. Sanayiciler bu suretle memleket sanayiinin daha sür'atli bir inkişafa mazhar olacağı kanaatini izhar etmektedirler.

Bugünlerde Sanayi Birliğinde bu husus için bir içtima yapılacaktır.

Adanada pamuk piyasası

Adanadan gelen malûmata nazaran pamuk piyasası sakin ve intizar halindedir.

Alâkadarların kanaatine göre, pamuk fiatlerinin sanayiin umumî şeraitine göre tereffüüne imkân yoktur.

Ticaret mubayaaları, Japonya ve komisyon evlerinin alımları üzerine yükselen piyasa cenup satışlarile düşmüştür.

Pamuk piyasasında yakında mühim tahavvüller beklenmektedir.

Portakal ticaretimiz iyi değil!

Portakal ticaretimiz bu sene hakikaten acınacak bir haldedir.

Mersinden gelen haberlere göre, portakal müstahsilleri ve daha z ı-de tacirleri bu halden çok muztarıptir. İhracat yapılmamaktadır, fiatler düşüktür. Buna munzam olarak müs tahsil portakal ağaçlarına musallat olan haşere ile mücadele etmek mecburiyetinde kalmaktadır.

Şeker fiatları yükseliyor

Şeker fiatleri son günlerde süratle yükselmeğe başlamıştır. Bu yükselişin nereye kadar devam edeceği tahmin edilememektedir.

Daha bir hafta evvel her bakkalda okkası 50 kuruşa alınabilen kesme şeker okkası şimdi bakkallarda 56 hatta 58 kuruşa kadar çıkmıştır.

Şeker fiatlerinin yükselişinde muhtelif sebepler olmakla beraber bunda her fırsattan istifade etmek isteyen muhtekirlerin hareketleri de görülmektedir.

Oda'daki kooperatif

Ticaret odası memur ve müstahdemleri kooperatifi az zaman ı epeyi bir temettü temin etmiştir. Bu temettü Oda memurlarına tevzi edilecektir. Temettüün yüzde onu bulacağı anlaşılmakadır.

Kasarlı mensucat

Ticaret odası yerli mallar etrafında tetkikat yapmağa başlamıştır.

Oda ilk iş olarak yerli kasarlı mensucatın tekemmülü ve daha kavi olması çarelerini taharriye başlamıştır.

Bu maksada vâsıl olmak için bir komisyon da toplanacaktır.

Sovyetlerin iki aylık mübayaatı

Sovyet Rusyanın memleketimiz ticaret mümessilliği tarafından tesbit edildiğine nazaran, Sovyetler 931 son iki ayında memleketimizden şu kadar mübayaat yapmışlardır:

İncir	1,679,828	Kilo
Yapağı	1,443,585	„
Tiftik	100,000	„
Kösele	15,000	„
Ufak deri	30,000	adet
Büyük deri	60,000	„
Pamuk	2,762,428	Kilo
Palâmut hulâsası	306,481	„
Mazı	41,484	„
Hayvanatı bakariye	12,384	re's
Agnam	35,476	„
Peynir	90,137	Kilo
Tereyağı	38,753	„

Bizde kibrit için ağaç yok mu?

Kibrit inhisar idaresinin kendisine lâzım olan ağaçları memleket dahilinde bulamayacağını söyleyenler vardır. Halbuki alâkadarlar bu fikirde değildirler. Memleketimizde kavak ağacı (Populus Tremila) orman halinde yoksa da, senelik mikdarı, evsafı, tulü ve fiatı ilân edilirse bulunabilir. Sonra Avrupadaki kibrit fabrikalarının kullandıkları göknar (Abies nordmaniana) memleketimizde, bilhassa Kastamonu, Zağfranbolu ve havalisindeki ormanlarda mebzu'len mevcuttur.

Borsa fiatları

Kambiyo	Kapanış		
Fransız frangı	12	06	00
İngiliz lirası	7	15	00
Dolar	47	40	00
Liret	9	34	54
Belga	3	40	21
Drahmi	36	40	00
İsviçre frangı	2	42	81
Leva	63	00	00
Florin	1	17	88
Kuron Ç.	16	10	00
Şiling A.	4	20	00
Pezata	5	61	77
Mark	2	01	00
Zloti	4	27	00
Pengo	3	78	00
Ley	[illegible]	50	00
Dinar	26	60	00
Çervonets	00	00	00

Tahvilât	Kapanış		
İ. Dahilî	00	00	
D. Muvahhade	00	00	
A. Demiryolu	24	00	

Borsa Harici			
Altın	9	55	
Mecidiye		49	00
Banknot	2	24	

Mahkemelerde

Kaçakçılığa Karşı

İstanbulda da bir mahkeme açılacak

Kaçak davalarına bakmak üzere memleketin muhtelif mahallerinde hususi mahkemeler teşkil edileceği malûmdur. İstanbulda kaçak işlerile uğraşacak mahkemenin teşkili için Ankaradan emir beklenmektedir. Kaçak mahkemesi münferit bir hâkim tarafından idare edileceği ve kendisine 300 lira maaş verileceği anlaşılmaktadır.

Beraet etti

Kasımpaşa merkezi memurlarından polis Osman Ef. Kasımpaşada, karakol sokağında Miço isminde birinin kahvehanesinde kendisine emir verilmediği halde bazı sabıkalıları tarassut etmek ve kendilerinden rüşvet almakla maznunen 2 inci ceza mahkemesine sevkedilmiş ve dün yapılan muhakemesi neticesinde isnat edilen cürüm sabit olmadığından mahkemece beraetine karar verilmiştir.

Arif Oruç Beyin davası

Cümhuriyet gazetesinde aleyhinde neşredilen bazı yazılardan dolayı mezkûr gazete mes'ul müdürü M. Agâh Beyle yazıları Eskişehirden gönderen bazı zevat aleyhine Yarın gazetesi sahibi Arif Oruç B. tarafından bir dava açılmıştı. Dava dün 2 inci cezada görülecekti. Ancak müddeiye tebligat yapılmadığı anlaşıldığından tebligat yapılmak üzere muhakeme 25 kânunusani pazartesi gününe kaldı.

Sanayi Borsası

Alâkadarlar bu fikre hayrettel

Teşviki sanayi kanununda yapılacak tadilât mevzuu bahsedilirken, bir sanayi borsası açılması da ileri sürülmektedir.

Alâkadarlar bu haberi alâka ile olduğu kadar, biraz da hayretle karşılamışlardır. Alâkadarlar dünyanın her hangi bir yerinde şimdiye kadar yapılmış sanayi borsası namı altında bir müessese ye tesadüf etmediklerini söylemektedirler.

Maamafih bu meselenin şundan galat olması ihtimali varit görülmektedir. Erbabı sanayi ihtiyaçları olan mevaddı iptidaiyeyi daha sür'atle ve bir elden tedarik için aralarında kooperatif yapmağı, fakat ayni zamanda bu teşkilâtı Devletin murakabesi altına vazetmeği düşünmektedirler. Sanayi borsası meselesinin bu kooperatif işi olması muhtemel görülmektedir.

Yeni maaş cüzdanları

Şubatta yapılacak Eytam ve eramil yoklamalarında yeni maaş cüzdanları verileceğini yazmıştık. Bu yeni cüzdanlar maaş sahipleri için birçok kolaylıkları mucip olacaktır. Hatta meclisten çıkarılacak bir kanun ile cüzdanların çek gibi tedavülünün temin edileceği de söylenmektedir.

Erenköy sanatoryomu

Veremle mücadele cemiyeti tarafından Erenköyünde tesis edilen sanatoryomun eşya levazım noksanlarının ikmaline çalışmaktadır. Sanatoryom 1 mayısta merasimle küşat edilecektir.

Poliste

Bir kadın gayrımeşru çocuğunu boğdu

Boğduktan sonra da çocuğun cesedini bahçedeki lâğıma attı

Cuma sabahı Göztepede bir çocuk düşürme faciası olmuştur:

Bu mesele hakkında bir muharririmizin yaptığı tahkikata nazaran hâdisenin mahiyeti şudur:

Göztepede İstasyon caddesinde oturan mütekaidindenNazmi B.in 20 yaşlarında Fatma Andelip isminde bir evlatlığı vardır.

Fatma, daha beş yaşında iken Nazmi B. yin yanına gelmiş ve o zamandan beri onun terbiyesile büyümüştür.

Herkesin kız olarak tanıdığı Fatma; geçen sabah her şeyi meydana vurmuştur.

Fatma, sessiz sedasız, ıztıraplar içinde sabaha karşı bir çocuk doğurmuş, ve bu nevzadı, bahçedeki lâğım yoluna atmıştır.

Fakat, her fenalık gibi, bu da gizli kalmamış ve Nazmi B. bahçeye çıktığı zaman bazı kan izleri görmüştür. Esasen, bir müddetten beri kızın karnının şişliğinden şüphelenen Nazmi B., derhal Kızıltoprak zabıtasını haberdar etmiş ve gelen polisler kan izlerinin iç yüzünü tesbit etmişler, baygın bir halde yatmakta olan Fatmayı, evvelemirde Tıp fakültesine kaldırmışlardır.

Ortada bir cinayet olması dolayısile Üsküdar müddei umumiliği de haberdar edilmiş ve muavinlerden Zühtü B. tahkikata vaziyet etmiş ve kadın isticvap altına alınmıştır. Fatma, evvelâ her şeyi gizlemek istemiş, fakat nihayet itirafa mecbur olmuştur.

Bu hikâye dahi, kadının yalnız kavli mücerredinde kalmakta ve kanunî bir kıymeti haiz bulunmamaktadır.

Fatma'nın anlattığına göre, güya bundan 9 ay kadar evvel, orada bir eczanede ilâç yaptırırken, eczacının bir arkadaşı tarafından zorla, bir odaya çıkarılmış ve bikri izale edilmiştir.

Fakat böyle bir adam bulunamadığı için verdiği ifadenin sümmette darik söylenmiş sözler olduğu anlaşılmaktadır.

Müddei umumiliğin nezareti altında evin bahçesindeki lâğımda yapılan taharriyatta, yavrunun ölüsü çıkarılmış ve diri diri boğulup atıldığı görülmüştür.

Müddei umumilik, nevzadın cesedini morga kaldırtmıştır.

Morg yapacağı otopsi neticesini müddei umumiliğe bildirecektir. Şimdiki halde Fatma; Tıp fakültesinde nezaret altında yatmaktadır.

Eyileştikten sonra tevkifaneye sevkedilecektir.

Bir tecavüzden çıkan beklenilmeyen netice

Galata'da Mimar hanında oturan dişçi Abdülkadir B. le refikası Münevver H., polise müracaatla bir iddiada bulunmuşlardır.

Bu iddiaya göre, karı koca, gaz ocağı üzerinde yemek pişirirlerken ayni handa oturan Şevket isminde birinin bıçakla taarruzuna maruz kalmışlardır.

Bu tecavüz üzerine, Münevver H. gaz ocağını devirmiş, "yangın var!" diye feryat edince, etraftan biri, itfaiyeyi haberdar etmiş, birkaç dakika sonra gelen itfaiye söndürecek yangın aramışsa da bulamamıştır.

Polis, Şevket hakkında tahkikat yapmaktadır.

Otomatik baskülden para çalıyordu

Sabıkalı gürühundan Hasan, Sultan Ahmet parkı karşısındaki otomatik baskülllerden para çalarken, polisler tarafından yakalanmıştır.

Hasan, ayrıca polisleri de tahkir ettiği için, her iki suçtan hakkında tahkikat yapılmaktadır.

Gizlenen tabanca

Beyoğlunda bir birahanede, Hüseyin, Hayri, Rükneddin, Karakaş Ali ve Nasip isimlerindeki eşhas sarhoşlukla kavga edip biribirlerini dövmüşler, bu esnada bıçak ve tabanca da çekilmiştir.

Gazinoya gelen polis memurları, hepsini yakaladıkları gibi, Nasibin üzerinde bir bıçak, bir de sobanın altına saklanmış tabanca bulmuşlardır.

Bunlar müsadere edilmiş, vak'a hakkında da tahkikata başlanmıştır.

Bir fabrika yanıyordu

Halıcıoğlunda, 126 numaralı Remzi Beyin muşamba fabrikasından evvelki gün yangın çıkmışsa da, gayet cüz'i bir yer yandıktan sonra söndürülmüştür.

Üç kaza oldu

Şoför Rüstemin idaresindeki 3562 numaralı otomobil Unkapanı caddesinde küfeci Bilâl'e çarparak yaralamıştır.

* Seyyar mahallebici Ziya Pangaltıdan geçerken 1957 numaralı otomobil tarafından yaralanmıştır.

* Fındıklıdan geçmekte olan İsmail'in idaresindeki araba, Madam Eftalya'ya çarparak yaralamıştır.

Bir vurmuş, pir vurmuş

Cinci meydanında Nezafet ahırlarında bulunan ameleden Hüseyin ve Hasan, yemek pişirmek meselesinden kavgaya tutuşmuşlar, bunlardan Hasan, Hüseyine büyük bir sopayı kuvvetle indirmiş ve Hüseyin, ağız açamayacak bir halde olduğu yere yuvarlanmıştır.

Polisler, Hüseyni hastaneye kaldırmışlar, Hasan'ı da yakalamışlardır. Hüseyinin hayatı tehlikededir.

Kaçak sigara kâğıdı

Kadıköyde İmam sokağında oturan Süleyman, Kızıltopraktan geçerken şüphe üzerine zabıta tarafından çevrilmiş ve üzerinde 25 defter kaçak sigara kâğıdı bulunarak müsadere edilmiştir.

Karısını beklerken 4 metreden düştü

Evvelki gece, Kumkapı istasyonunda feci bir kaza olmuştur. Bir müddetten beri mezunen burada bulunan ve Kumkapı Nişancasında Çeşme sokağında bir evde misafereten oturan Çorlu Tapu memuru Bahaettin B. dün akşam, Çorludan gelecek olan refikasını beklemek üzere Kumkapı istasyonuna inmiş ve treni beklemek üzere aşağı yukarı dolaşmağa başlamıştır.

Bahaettin B. bu esnada, muvazenesini kaybederek, tren köprüsünün dört metre irtifamdaki aşağı taşlığa düşmüş ve ağır bir halde yaralanmıştır.

Bahaettin B. berayi tedavi Cerrahpaşa hastanesine kaldırılmıştır. Hayatı tehlikededir.

Bu akşam

İFTAR		İMSAK	
S.	D.	S.	D.
17	01	5	39

Belediyede

Hamal işleri Düzeliyor

Bu hususta bir proje hazırlanıyor

İstanbul hamal işlerini esaslı surette tanzim için fırka vilâyet idare heyeti bir proje hazırlamaktadır. Bu projede tutulan esas arasıra başgösteren iskeleler arasındaki niza ve karışıklığa kat'î surette nihayet vermektedir. Halledilecek hammal işleri dört noktada hülâsa edilmektedir:

1 — Hükûmete taallûk eden
2 — Belediyeye taallûk eden
3 — Fırkaya taallûk eden.
4 — Kendi cemiyetlerine taallûk eden.

Vilâyet fırka merkezi bütün hammal işlerini alâkadar makamlarla temas ederek en seri ve salim bir şekilde halledecektir.

Et mazbatası makama verildi

Ete azamî fiat vaz'ı hakkındaki komisyon mazbatası belediye makamına tevdi edilmiştir. Makam mazbataya mütaleasını ilâve edecek ve daimî encümene bildirecektir.

Cabi caddesine kaldırım döşeniyor

Kanalizasyonu ikmal edilen Şişlide Cabi caddesinin kaldırım ferşiyatına başlanmıştır. Cadde yeniden ve yepyeni bir tarzda yapılmaktadır.

Otobüs durak yerleri

Belediye daimî encümeni önümüzdeki ay başında otobüs durak yerlerini tesbit edecek ve lâvhalar asılacaktır.

Kadıköy haline iki talip var

Uzun zamandan beri boş duran Kadıköy haline tütün inhisarı ve elektrik şirketi isticar için talip olmuştur. Tütün inhisarı burasını depo ittihaz etmek fikrindedir. Elektrik şirketi ise burada bir cereyan merkezi vücude getirmek istemektedir. Belediye bu her iki talebi de tetkik etmektedir. Hangisi daha uygun gelirse ona kiralanacaktır. Belediye, hali aynı zamanda satmak tasavvurunda ise de binanın kıymeti 200 bin lira olduğundan bu yüksek fiatı hali hazırda kimse vermemektedir.

Vecihi Beyin tayyare hangarı

Sivil tayyarecimiz Vecihi Beyin Kalamışta inşa edeceği hangarın belediyece de muamelesi ikmal edilmiştir. Vecihi Bey hangarını bir tayyarelik yapacaktır. Hangar deniz kenarında kumluk üzerinde olacaktır.

Oruç tutanlar

Ramazan münasebetile belediye oruç tutan memurların akşam saat dörtte daireden çıkmalarına müsaade etmiştir.

Ekmek fiatı

Bu hafta ekmek fiatı on para fazlası ile 7 kuruş ve francala da 20 para noksanile 11,20 olarak tespit edilmiştir.

Maarifte

"Kardeşler Birliği„

Liseler arasında bir birlik yapıldı

Şehrimizdeki liseler talebesi bir "Kardeşler Birliği„ teşkil etmişlerdir. Her lisenin intihap ettiği talebe murahhasları haftada bir defa içtima ederek birliğin mesaisi etrafında görüşmektedir. Birliğe bazı ecnebî liseler talebesi de dahil olmuştur. Birliğin gayesi bütün liseler talebesi arasında vahdet ve tesanüdü temin etmek, müşterek müsamereler, toplantılar, fikrî, içtimaî, faaliyeti tevsi etmektir.

Dame de Sion mektebinin ücretleri

Harbiyedeki Dame de Sion Fransız kız lisesi talebe velilerinden bazılarının mektep ücretinin çokluğu hakkında şikâyeti vâki olmuştur. Bu mektepte niharî ücret ayda 25 lira olduğu halde, aynı mektebin Modadaki şubesinde niharî ücret ayda 15 liradır. Maarif Vekâletinin şehrimizdeki başmüfettişi bu meseleyi tetkike başlamıştır.

Darülfünun için gelecek mütehassıs

Darülfünun için bir ıslahat projesi yapmak üzere İsviçreden celbedilecek mütehassıs profesör henüz memleketimize gelmemiştir. Gelecek profesör için bütçeye konan on bin liradır. Mukavele mucibince müte hassısın 1 kânunusanide işe başlaması lâzım gelmekte idi. Bu işle doğrudan doğruya hükûmet alâkadar olduğu cihetle, Darülfünuna bu hususta hiç bir iş'ar vaki olmamıştır. Darülfünunda, gelecek mütehassısa sadece intizar edilmektedir.

Babil dininin tesirleri

Darülfünun ilâhiyat fakültesi müderris muavinlerinden Hilmi Ömer Bey dün "Babil dininin tesirleri„ mevzulu bir konferans vermiştir.

Küçük Haberler

* Süreyya Opereti artistlerinden Sûzan Lûtfullah Hanım uzun müddettenberi hasta bulunuyordu. Haber alındığına göre Sûzan Hanım vefat etmiştir.

* Çarşıkapıda Çorlu medresesinde kunduracılar tarafından bir keçi kesildiği görülmüş ve keçi müsadere edilmiştir. Kesenler hakkında zabıt tutulmuştur.

* Eyüpte Bahariyede kauçuk ayakkapları imali için bir fabrika küşadı hakkında sanayi müdürlüğüne müracaat vaki olmuştur. Fabrika altı ay sonra faaliyete başlayabilecektir.

* Tedavi edilmek üzere şehrimize gelen tapu ve kadastro müdür muavini Lûtfi Beye yatmakta olduğu Şişli Sıhhat yurdunda ameliyat icra edilmiş ve ameliyat muvaffakıyetle netice lenmiştir.

---

bin kilo hububat, 650 motosiklet, 113 otomobil ve saire.

Kaçakçılık ekmeğe kadar teşmil edilmiştir. Almanyada 48 fenik olan bir okka ekmek, Belçikada 18 feniğe alınıyor. Geniş mikyasta halk, hudutlardan bir karış öteden ekmeğini alıyor. Gümrük idaresi, bu fert halinden çıkıp (içtimaî kaçakçılık) haline gelen faaliyeti durduramıyor. Keza benzinin litresi Almanyada 38 fenik, Belçikada 8 fenik. Yani beş misli fark. Bu büyük farktan istifade benzin kaçakçılığını en kârlı işlerden yapıyor.

Bir zaman, disiplin, itaat, intizam dendikçe model olarak gösterilen Almanyada, bugünkü kanun harici hal nasıl izah olunabilir? İktısat zaruretleri, iktısat icbarları hiç bir şey dinlemiyor. En sağlam kaleyi dahi fethediyor. Muhakkaktır ki, zamanımızda gümrük meselesi, (devlet) in en ehemmiyetli meseleleri sırasına girmiştir. Şehirlerdeki banka, borsa, ticaret sui istimallerile müvazi olarak, hudutlarda da kaçakçılık sergüzeştleri artıyor. İnsanlar gittikçe romantikleşiyor. Gittikçe zapturapt bağlarından kurtulmağa çalışıyor.

Eğer bütün bu menfi tekâmülü durdurmak lâzımsa, bunun için yalnız bir kuvvet var: Devlet kuvveti.

Anarşinin önüne ancak o geçebilecektir. Ve bu, her memleket için böyledir.

Bir buğday hesabı

Konyanın yumuşak, 59 libreli, 5 çavdarlı buğdayı okkası 5 kuruş 10 paradır.

İstanbul borsasında satış fiatı budur.

Acaba bu paradan köylüye kaç para düşer. Bir hesap edelim:

Bir vagon11700 okkadır, Navlun ücreti Konyadan Haydarpaşaya kadar mavnada teslim 175 liradır. Bunun içinde rıhtım ücreti de dahildir. Şu halde Konya buğdayı, Haydarpaşa da Mavunada teslim okkada 1,5 kuruş navlun ücreti verir.

Konyalı mal sahibi, buğdayı İstanbulda komisyoncuya gönderir. Komisyon ücretini, yüzde beş aşağı bir nisbet olarak, kabul edebiliriz. Bu hesapça on para komisyon üçretidir.

Okkada 5 kuruş 10 paradan yetmiş para çıkınca 3,5 kuruş kalır.

Dahası var. ajiyo farkı. Filhakika, malı İstanbulda teslim eden komisyoncu, mal İstanbula yüklendikten sonra, malın yüklendiğine dair telgraf alınca veya mal İstanbula yüklenmek üzere mahallinde tevdi edildiği zaman alman nakliye bileti kendine vâsıl olur olmaz, Konyadaki bankaya bir çek çeker. Fakat bu çekin bedelinden, paranın İstanbuldan Konyaya nakli bedelini çıkarır. Bu bedel bir kemiyettir.Tüccar arasında ajiyo farkı adile yadolunur. Konyadaki mal sahibinden çıkar.

Bütün bunlara bir de binde iki İstanbul borsası resmi ilâve olunur.

Neticede Konyada mal sahibine nihayet üç kuruş kalır.

Halbuki Konyadaki mal sahibi dediğimiz, buğdayı kendi ekip biçmemiştir. O da bir tüccardır ki, köylüden ve bazan da ikinci elden mal almıştır. En müsait şart olan köylüden aldığı farzolunsa, Konya buğdayını biçen ve satan köylüye okkada yüz paradan fazla kalamaz.

Beş kuruş on para İstanbul değirmencisine satış fiatı... Yüz para Konya köylüsüne intikal eden kırpılmış fiat..

Köylünün borçlarını, kredi faizlerini tetkikimize esas ittihaz etmiyoruz. Onlar başkaca mütalea edilecek nazik hesaplardır.

Biz burada, Konya köylüsünün yalnız mübadeleden doğan fiat tenzilini hesap ediyoruz.

Ve göstermek istiyoruz ki, Konya köylüsünün maliyet fiati ile müstehlikin verdiği fiat arasındaki fark Türk ziraat politikacısını değil düşündürmek, tedhiş etmek derecesindedir.

O fikirdeyiz ki, modern iktısat dilinde (fiat makası) denilen bu aykırılık makul surette kapanmadan Türk köylüsüne refah ve huzur müyesser olamaz.

Türk ziraat politikasının yalnız bir cephesi istihsal politikasıdır, yalnız bir cephesi, tohumluk, gübre, teraktör, kredi meselesidir. Bu politikanın bir diğer cephesinin de satış politikası olduğu hiç bir zaman unutulmamalıdır.

MÜDERRİS
Nizameddin ALİ

Milliyet

Asrın umdesi «Milliyet» tir.

12 K. SANİ 1932

İDAREHANE — Ankara caddesi No: 100 Telgraf adresi: Milliyet, İstanbul.

Telefon numaraları: 24310 — 24319 — 24318

ABONE ÜCRETLERİ

	Türkiye için	Hariç için
3 aylığı	400 kuruş	800 kuruş
6 „	750 „	1400 „
12 „	1400 „	2700 „

Gelen evrak geri verilmez

Müddeti geçen nushalar 10 kuruş tur. Gazete ve matbaaya ait işler için müdiriyete müracaat edilir.

Gazetemiz ilânların mes'uliyetini kabul etmez.

BUGÜNKÜ HAVA

Yeşilköy rasat merkezinden verilen malûmata göre bugün hava ekseriyetle bulutlu geeçcek, rüzgâr g[illegible]ali istikametlerden esecektir. 11 1-932 tarihinde tazyiki nesimi 768 milimetre azamî sıcaklık 6, asgarî 1 derece kaydedilmiştir.

FELEK

Terakki!

Her şey terakki ediyor, tekemmül ediyor değil mi ya! Lâkin bazı şeyler var ki; bir türlü değişmiyor. Gördükçe fena halde içerliyorum. Meselâ ben çocuk iken okumuştum:

— İki kere iki dört eder...

Hâlâ dört ediyor.. İngiliz lirası değişiyor, artıyor eksiliyor, bu değişmiyor.. Gazetelerin satışı artıyor eksiliyor, bunda hareket yok... Bizim yaşımız artıyor. Bu olduğu yerde, paramız eksiliyor.. Beriki hep orada... Daha var:

— Dünya yuvarlaktır..

Be gözü kör olası! her şeyin biçimi değişti... Elbisenin, şapkanın, çehrenin, kunduranın, vapurların, evlerin ne bileyim benim bile şeklim değişti, gençlik arkadaşlarım tanıyamıyorlar.. Dünya hâlâ yuvarlak! Mekteplerde hâlâ:

— Kürrei arz top yuvarlaktır. Yuvarlaklığı isbat için ufuktan gelen geminin evvelen direği.. sonra çanaklığı... ilâh..

Allah aşkına hanginiz ufka bakarken evvelâ vapurun direğini görürsünüz?.. Ben burnumu görmüyorum, bu bana ufuktaki geminin direğini soruyor.. Dünya belki eskiden yuvarlaktı, yahut yuvarlak denirdi.. Şimdi öyle mi?.. Dünya bir çukur... Biz de içinde haşır neşir oluyoruz. Böyle olmasa çoktan dışarı dökülürdük..

Sonra: Kürrei arzda beş tane kıt'a varmış.. Beş tane büyük deniz varmış.. Asya Avrupadan büyükmüş.. Müsellesin üç dıl'ı varmış... dairenin kutru, muhiti, merkezi olurmuş...

Yahu! artık bıktık! Biraz yenilik, biraz hareket.. İlimde de biraz terakki!..

Kürrei arzdaki kıt'aları arttıralım... Harpten sonra hükûmetleri nasıl çoğalttık.. Denizleri azaltalım.. Sade paralar değil denizler de biraz suyunu çeksin!.. Müsellese bir dılı' ilâve edelim. Dairelerin muhitini daraltalım... Kuturlarını uzaltalım.. Merkezi ortada olmayı versin... Ne bileyim bir şeyler yahu!. Sittin senedir hep bu bina.. Dönüp dönüp onu okuyoruz..

FELEK

• Tiyatro hayatı •

Faruk Nafizin (Akın)ı

—1—

Memleketimizde yeni bir tiyatro cereyanının başlangıcı olan bu eser, bir taraftan Darülbedayide hazırlanırken, diğer taraftan Ankarada mekteplilerden mürekkep bir heyet tarafından oynandı

Suna Oklarla âşıklarının talihini denerken

Yeni şiir mektebimizin bir cephesini temsil eden Faruk Nafiz yeni bir piyes yazdı. (Akın) ismini taşıyan bu piyes Ankara muhitinde büyük bir heyecan uyandırdığı halde İstanbul matbuatında iz bile bırakmıyarak geçiyordu. Halbuki bu eserin bir kaç cihetle büyük bir ehemmiyeti vardır ve Ankaranın buna büyük bir kıymet vermesi sebepsiz değildir.

Bir kere (Akın), en son ve en yeni tarih konsepsionlarının Türk cephesinden bir ifadesidir. Faruk Nafiz (Canavar) ını bir tecrübe hükmünde bırakan bu yeni ve mütekâmil eserini gü nümüzün yirmi bin yıl evveline götürmüştür.

Ankara'da bir seneden ziyade bir zamandır çalışan (Türk tarihi tetkik encümeni), ortaya yeni bir çok hakikatler koymuştur. Bu hakikatler, öyle zannedildiği gibi, yalnız kelime iştikakları üzerine kurulmuş basit bir hayal ve fantezi mahiyetinde değildir. Encümen tarihin karanlık başlangıçları üzerine Avrupa'da yapılan muhtelif tetkikleri bir araya getirmiş, en yeni ve en ileri faraziyeleri yanyana koyarak bunlardan yeni bir mecmua yapmıştır.

Elde bulunan bilgiler bize şunları öğretmektedir:

Cümudiyeler devrinden sonra buzların eriyerek dünya yüzüne su halinde yayılması, her çukur yerde geniş su birikintileri vücude getirmişti. Yavaş yavaş bu suların bir kısmı, membaı olan buzların tükenmesi, dibinin yüksekçe bulunması, güneşin harareti gibi sebeplerele kuruyarak evvelâ batalığa, sonra çöle münkalip olmuştur. Büyük çöl mıntakalarının hemen hepsinde derinlere inildikçe eski bir denizin bıraktığı deniz nebatları ve deniz hayvanları fosilleri bulunur.

Bu cümleden olarak şimdiki Hazer denizi, Aralgölü ve Balkaş gölü arasında bulunan Orta Asya Bozkırlarının da Milâttan 9-10 bin sene evvel su ile örtülü bulunduğu, oralarda büyük bir içdeniz mevcut olduğu hafriyat ile tahakkuk etmiştir. Pompilly'nin hafriyatı bu kum sahalarının derinliklerinde yalnız deniz hayvan ve nebat fosilleri değil, eski denizin sahillerinde mamureler bakiyeleri bile bulunduğunu göstermektedir.

Diğer taraftan tarihin en eski diye gösterdiği medeniyetlerin içine doğru nüfuz edildikçe bunların daha eski bir başka medeniyete dayandığı, o medeniyetin de oraya başka bir yerden geldiği tahakkuk eylemektedir. Hint, Çin, İran, Asuriye, Mısır, Yunan v. s. medeniyetleri hakkındaki en son tetkikler hep bu neticeyi vermiştir.

Bilhassa Mezopotamyada yapılan tetkikler Asurî ve Keldanî medeniyetlerinin Sumer, Akat, Elam medeniyetlerine dayandığını göstermiştir. Küçükasya medeniyetlerinin en eskisi Hititlere mensup olduğu tahakkuk etmiştir. Her gün yeni yeni elde edilen bilgiler nihayet şöyle bir hükme bağlanabilmektedir:

Milâttan yedi sekiz bin yıl evvel Orta Asyadan medeni bir millet üç tarafa akmış, bir kolu Çine, bir kolu Hinde, İrana, Mezopotamyaya, Suriye'ye, Mısıra, Şimali Afrikaya, bir başka kolu Rusya'ya, Baltık sahillerine, oradan Cermanya'ya, Galya'ya, İberya'ya, İtalya'ya ve bir kısmı da Meriç sahillerine, Balkan yarımadasına doğru yayılmıştır. Bunlar gittikleri diyarlara, oralarda mevcut olmıyan bir medeniyetin eserlerini götürmüşlerdir. Sonraki medeniyetler bu gelen medeniyetin kurduğu temeller üzerine oturmuştur.

Uzun arayışların verdiği bu neticeler biribirine bağlanırsa, Orta Asya içdenizi etrafında teessüs eden en eski bir medeniyetin, bu denizin kurumasile akına mecbur olan sahipleri tarafından o zaman malûm olan dünya'ya yayıldığı neticesine varılır. Türklerin ana yurdu olan Orta Asyadan çıkarak her tarafa yayılan bu halkın Prahisefal bir ırka mensup olduğu anlaşılmaktadır. Bu kafatası şekli de Türk ırkının alâmetlerinden biridir.

İşte (Akın) mevzu olarak bu en yeni tarih bilgisini almış, Orta Asyada içdenizin kuruma devresini canlandırmıştır.

Akın'da vak'a ve dram entrikası

Faruk Nafiz, Ortaasya'da bir Türk Hakanı esas şahıs olarak almıştır:

Orhon abidelerinde geçen bir ismi taşıyan İstemiHan, kurumağa başlıyan içdenizin eski sahillerinde Parsan ve Sağanak gibi mamureleri bırakarak denizle beraber harekete başlamış bir milletin başındadır. Baksi denilen eski bakıcıların telkinlerine uyan halk, on iki yıl kıtlık ve kuraklık devam ederse Tanrıya Hakan başını kurban olarak takdim etmek âdetini edinmiştir. İstemi Handan evvel iki Hakan bu yolda kurban edilmiştir ve şimdi de tekrar on oniki kuraklık yılı geçmiştir.

Âdete göre memleketin Hakandan sonra en büyük üç Başbuğu, Doğu Beyi Batı Beyi ve Gün Beyi,dinî reis hükmünde olan Başbakıcı ile müzakere ederek, Tanrının reyini aldıktan sonra, Hakanı kurban ederler ve üç Bey de bu iş için gelmektedir. Beylerin oğulları Hakanın nezdindedir ve üç de Hakanın genç, güzel mavi gözlü, sarı saçlı kızı Sunaya âşıktır.

Üç Başbuğ, Başbakıcı ile görüştükten sonra şu haberi getiriyor:

Göktanrı bu defa Hakanı kurban istemiyormuş onun yerine Altay-Ural soyunun en güzel kızını istemiş: Bu da tabii Hakanın biricik yavrusu Sunadır.

Hakanın ve kıza âşık olan üç kahraman Beyzadenin bütün feryatları, halkın acıklı teessürleri Sunayı gökten gelen hükümden kurtaramazdı. Fakat Beyzadelerden biri, Demir, koşup Başbakıcıyı yakalıyor. Bıçağı boğazına dayaymca hakikati öğreniyor:

Meğer işte hile varmış. Tanrı Sunayı istememiş. Yalnız Beyler Hakan kurban olursa yerine kendilerinden biri geçeceğini, o geçecek olanın da on iki yıl sonra kurban gideceğini düşünerek Başbakıcıyı zorlamışlar; öyle dedirtmişler. Suna ölürse Hakan da kederinden ölecek ve kendileri -artık ileride kurban edilmek korkusu olmadan- Hakanlığa geçebileceklerdir...

Bu hakikat ortaya çıkınca İstemi Han en büyük acıyı duyuyor: Demek kuraklık, yalnız kıtlık yapmakla kalmıyor. Yüreklerdeki kahramanlığı, mertliği, doğruluğu da kurutuyor. Artık koca bir ırkın böyle maddî, manevî mahvolmasına nasıl tahammül edilebilir?

Başbuğların yalancılığını öğrenen halk, köpürüyor. Yalancılar halkın gazep tufanında boğuluyorlar. Yerlerine geçen oğulları Hakanın önünde akına and içiyorlar: İhtiyarlar Hakanla ana yurtta kalacak.. Gençler akına çıkacak.

Ya Suna?

Piyesin üçüncü ukde noktası Sunanın kiminle gideceğini tayindedir. Genç kız bunu da üç altın okla tayin ediyor ve artık akın alayları, Ortaasyadan dünyaya medeniyet götürmek üzere harekete geliyor.

serin sahneye vaz'ı ve üslûbu hakkında da diğer bir makalede malûmat vereceğiz.

İbrahim NECMİ

SOİR DE PARİS

Zarafetinin idamesi için her kadının kullandığı alamod parfüm ve pudra

Bourjois - Paris

MEVLİDİ ŞERİF

Mahmut Muhtar Paşa Zade Merhum Halil Muhtar Beyin ruhuna ittihaf olunmak üzre Ramazanı şerifin yedinci Cuma günü cuma namazını müteakip Kadıköyünde iskele camiişerifinde mevlidi şerif kıraat edileceğinden arzu eden ihvanın teşrifleri rica olunur.

BUGÜN AKŞAM saat 21,30 da İstanbul Belediyesi Şehir Tiyatrosu

MUM SÖNDÜ

Yazan : Müsahipzade Celal

Yakında : YALOVA TÜRKÜSÜ

ilk müsikili komedi

Perşembe günü AYNAROZ KADISI.

Yunan Millî Opera Heyeti Fransız Tiyatrosunda

Yarın akşam büyük gala olarak

AİDA

Perşembe akşamı

FAUST

Şehzadebaşı

FERAH SİNEMADA

bu gece tam 9,30 da. Emsalsiz Ramazan programı: Beynelmilel Büyük varyete ve Cambaz Kumpanyaları 55 artist 38 numero 4,30 saat bilâfasilâ zengin program. Localarınızı lûtfen gündüzden tedarik ediniz.

İSTANBUL VİLÂYETİNDEN:

Beyoğlu kazası dahilinde bulunan binaların umumî tahririnin icrasına Maliye Vekâleti Yüksek makamınca karar verilmiş olduğundan keyfiyet 1837 No. lı bina vergisi kanununun 41 inci maddesi mucibince ilân olunur.

Askerî fabrikalar ilânları

23-II-931 tarihinde münakasası yapılmayan Tezgâhlar 16-1-932 tarihinde saat 10 da ayrı ayrı pazarlıkla alınacaktır. Taliplerin müracaatı.

ZAYİ MAKPUZ — 18500 ve 18265 numerolu beyannamelerin 392496 ve 392497 numerolu gümrük makpuzlarını zayi ettiğimden ve yenileri alınacağından zayilerin hükmü kalmamıştır. Galata, Çeçeyan Han 18 No da A. Nuryan.

SİNEMALAR

MAJİK'te

RICHARD TAUBER

Büyük Varyete

filminde gören ve dinliyenleri teshir ediyor.

Yarın akşam

ELHAMRA SİNEMASI

Talebi umumî üzerine MARLENE DIETRICH'in temsili ve haftanın fevkalâde muvaffakiyeti

27 Nolu CASUS

filminin iraesini görmeyenler veya tekrar görmek arzusunda olanlar için temdit ediliyor.

Ayrıca şimdiye kadar vücuda getirilen filmlerin en fevkalâdesi

RANGOO

(ORANG - OUTANG)

İnsan ayağı girmemiş ormanlarda kaplanlar ile vahşi hayvanlar arasında çevrilen bir filmdir.

İKİ BÜYÜK FİLM BİRDEN

Bu akşamdan itibaren

ASRİ TİYATROSUNDA

(Tepe Başi)

zenci dansözleri — zenci cazları — zenci kızlardan mürekkep

ZENCİ OPERET VE REVÜ

heyeti tarafından ve dansörler kıralı

DOUGLAS ile yeni Jozefin Baker MİSS COOKS iştirakile

ZENCİ ŞEHRİ EĞLENCELERİ

2 perdelik ve 18 tabloluk muazzam revü opereti

KAHKAHA — KAHKAHA

Her gün matine saat 17,30 te matine suvare saat 21,30 te

Cuma günü matine saat 16,30 te

Koltuklar: 100-150-200 localar 600 kuruştur. Talebelere tenzilât

MAURICE CHEVALIER

Şen Mülâzım

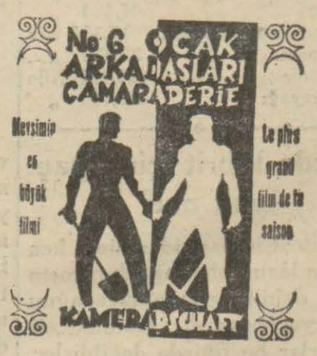

Muayenehane nakli

Dr. Celâl Tevfik

Frengi ve idrar yolu hastalıkları mütehassısı: Sirkeci, Muradiye caddesi No. 35 Sa. 14 - 18

KULAK, BOĞAZ, BURUN

mütehassısı

Dr. Ihya Salih

Paris tetkik seyahatinden avdet edip hastalarını her gün saat onbeşden sonra Cağaloğlunda Emniyet Sandığı sırasındaki muayenehanesinde tedavi etmektedir.

Yeni Rusya

Falih Rıfkı Beyin Yeni Eseri

Komşu Devlet için dilimizde yazılmış ilk tetkiyk.

Gençlik ve halk terbiyesi metotlarının, şehir ve cemiyet hayatının, kızıl fırkanın en eyi tahlili.

ON FORMA, 150 KURUŞ

Tevzi Mahalli: Muallim Halit Kütüphanesi.

ZAYİ — 1963 numerolu taksi otomobilimin plâkası zayi olmuştur. Hükmü olmadığını ilân ederim. Hasan Fehmi.

Milliyet'in Edebî Romanı: 10

Güzellik Kraliçesi

Nezihe Muhiddin

Ona karşı gösterdiği soğuk muameleyi şimdi haksız buluyordu. Güzellik Kraliçesile dans ettiği için müvahaza etmeğe hakkı yoktu. O hiç şüphesiz medenî vazifesini yapmıştı. Birden bire kendisini görünce nasıl candan gülerek yanına koşmuş olduğunu hatırladıkça bir raşe ile ürperiyordu. Acaba o da kendisine şimdi muğber miydi? Dans bitip masalarına avdet ettikleri zaman Lâmia şeytanca gülerek:

— Taşı gediğine koydun... diye fısıldadı.

Harun Mecdi, Belkisi yerine getirdikten sonra çekilip gitmedi. Belkis Vedat Naci ile baş başa kalmak istiyordu.

Bu yabancının aralarında kalmasına hiç te memnun değildi. Halbuki Harun Mecdi Beyi prezante eden eski ahbabın, Adnan Beyle karşı karşıya derin bir müsahabeye dalmış olmaları Mısırlının ekmeğine yağ sürmüştü.

O da, Belkisin sol tarafında ki boş sandalyeye yerleşti. Onun bu teklifsizliği Vedat Naciyi adamakıllı sinirlendirmişti. Harun Mecdi mütemadiyen Belkisa hitapla kızı kendisine cevap vermeğe mecbur ediyordu. Belkis konuşurken, çok dalgın cevaplar veriyor, bir taraftan da Vedat Naciyi tarassut etmekten geri kalmıyordu. Genç adamı bizar ederek, hiddetlendirerek kaçırmaktan korkuyordu.. Korktuğu başına geldi..

Cazbant başlar başlamaz Vedat Naci Lâmiaya kısa bir itiza yaparak yerinden kalktı ve kraliçenin masasına doğru yürüdü. Belkis, Mısırlı bangerin mühim bir sözünü yarıda bırakarak genç adamın arkasından başını çevirdi.. Demin denberi verdiği karar müthiş bir darbe ile kırılmıştı. Dans başladığı zaman muhakkak Harun Bey, kendisini kaldırmak istiyecekti, o da evvelce Vedat Naci Beye söz verdiğini söyliyerek reddedecek ve genç ahbabile aralarına giren soğukluk eriyip gidecekti.

Tahmin ettiği gibi Harun Bey hemen ayağa kalkarak Belkisi dansa davet etti, Genç kız isteksiz isteksiz yürüdü. Yüzile, tavrile, zengin Mısırlıdan asla memnun olmadığını Vedada ihsas etmeğe çalışıyordu. Halbuki genç adam hiç oralı değildi. Bütün bir neş'e ve arzu ile sarışın dilberle dans ediyordu.

Güzellik Kraliçesinin saçları güneşten kopmuş ziya hüzmeleri gibi parıl parıl ışıldadıkça, Belkis genç kızın güzelliğini kalbi kanaya kanaya tasdik ediyor, büyülenmiş gibi gözlerini rakibesinden ayıramıyordu. Evet rakibesi idi.. Hem her cihetten rakibe!.. Galip ve muzaffer rakibe... Bunları düşünürken gururu şiddetle isyan ediyor, iradesi fevkalâdelikler yapmak için şahlanıyordu. Belkis elinden gelse dünyadan güzellik mefhumunu kaldıracak, o imtiyazı yalnız ve yalnız kendine hasredecekti. İçin de şiddetli, yenilmez bir arzu daha vardı. Vedat Naciyi, ona hayatın en acı üzüntülerini çektiren bu genç ve güzel erkeği ayaklarının altında bir köpek zilletile süründürmek!.. Onu seviyor miydi? Niçin her dakika bu yabancı adamla meşgul oluyordu?..

Bu suale, ruhunda kaynaşan meçhul membalardan gelen sesleri susturarak — hayır.. Hayır!... Ondan nefret ediyorum.. nefret.. nefret, nefret!.

Bir aralık Vedat Nacinin Harun Mecdi Beye tuhaf tuhaf, adeta istihfafla bakarak Zühal Ferdaya bir şeyler fısıldadığını fark eder gibi oldu.. Yine hakaret ediyordu!.. Bu küstah adam mütemadiyen kendisine hakaret ediyordu!.. Ondan intikam almalı idi.. Hem öyle bir intikam ki...

Belkisin benliğinde uyuyan cinsiyeti, bir ejder gibi uyanmıştı.. Zehirli ıslıklar çalarak ruhunda korkunç boralar, kasırgalar yaratıyordu..

Babasının yanına avdet ettikleri zaman iki eski dostun arasındaki müsahabe hâlâ devam etmekte idi..

Lâmia yanlarında değildi. Harun Mecdi Bey masanın ortasında soğumakta olan şampanyayı kadehlere boşalttı. Belkis hiç bir teklif beklemeden önündeki kadehi dudaklarına kaldırdı, ve son katresine kadar içti!..

Babası ona hayretle bakıyordu.. Kızının midesine giren bu ilk ispirto idi. Belkisin damarları birden bire tutuştu, başı penbe buharlar içinde dönmeğe başladı. Onun hareketlerindeki masum acemiliği gören zengin Mısırlı coşmuştu. Üzerinde maharetle taşıdığı aristokratlık bir iğreti elbise gibi sıyrılmış altından hakikî hüviyeti çıkmıştı. Yılışık, cıvık, şımarık, bir zengin hüviyeti.. Şampanyaları biribiri ardından içiyor, etrafındakilere de içmeleri için ısrar ediyordu. Belkis ikinci kadehi içtiği zaman gözleri büsbütün kararadı. Harun Mecdinin uzattığı ve yaktığı cigarayı, iki gün evvel baloda gördüğü yeşilli kızdan daha efkârlı, efkârlı çekerken ta önüne kadar gelen Lâmia ile Vedat Naciyi fark edememişti. Onların gözlerinde beliren hayret te Adnan Beyden aşağı değildi. Lâmia Vedat Nacinin kulağına bir şeyler fısıldadı, ikisi birden Belkisin yanına oturdular. Belkis kendini rüyada zannediyordu. Müşfik bir nazarla bakan delikanlının göğsüne başını dayayarak hıçkıra hıçkıra ağlamak için kendini zor zapte diyordu. Vedat Nacinin Belkisa müşfik bir nazarla bakan gözleri birden ateş saçarak Mısırlının yüzüne dikildiler. Fakat başı adamakıllı dumanlanan zengin adam bunun hiç farkında değildi. Şampanya ile doldurduğu kadehi Belkisa uzatmış kendine mahsus şivesile:

— Rica ederim, diyordu. Kraliçeler Kraliçesi!.. Bunu da içiniz...

Adnan Bey nezaketle müdahale etti:

— Artık kâfi Beyfendi, dedi. Kızım içkiye alışık değildir.. Sıhhati bozulacak..

O zaman Harun Mecdi Bey büsbütün coştu. Şef dö garsona işaret etti. Hemen emre koşan kırçıl adama portföyünden çıkardığı bir binlik kaymeyi fırlatarak konferans vermeğe başladı:

Devamı var)

Tarihî Tefrika: 28

Sabatay Zevi

Nakleden:R. N.

Sabatay hiç bir zaman evlenmek fikir ve kararında değildi

Onun için Sara ile izdivacında arzu ve aşk gibi amiller aranamaz

Sabatay kendisinin bu vesile ile "Mesih,, ilân edilmesi hakkında taraftarlarının ileri sürdüğü fikri kabul etti.

— 1665... Sabatay Zevi için bu da başka ve yeni bir safha teşkil ediyor. Kendisinin açtığı yolda yürüyebilmesi ve hedefine vasıl olması için geçireceği mesafe kısa olacak görünüyordu. Çünkü yeniden bir takım âmiller kendilerini göstermiş, bu âmillerin sanki Sabatay Zevi için çalıştıklarına hükmedilebilirdi.

Kadınlar hakkındaki fikri

Sabatay hiç bir zaman evlenmek fikrinde ve kararında bulunmuş değildi. İlk iki izdivacının nasıl şerait içinde olduğu hatırlanabilir. Zengin bir adamın oğlu, âlim bir haham olan Sabatay için bekâr yaşamak etrafındakilerce doğru görülmemiş, o da evlenmişti. Fakat bu izdivaç gelinin şikâyeti üzerine bozulmuştu. İkinci izdivacı da ayni akibetle neticelendi. Sabatay'ın hayatında kadınların hiç bir tesiri olmamıştır. Onun hayal ve heyecanında "Kadın,, öyle mühim bir mevki tutmuş değildir. Onun için şimdi Sarayı zevce olarak almasında da arzu, aşk gibi hislerin tesiri olduğunu zannetmek doğru değildir. O yalnız bu kızın kendisine zevce olacağını söylemiş, lâkin bunda Sarayı görüp te sevmek gibi şeyler âmil olmamıştır. O halde Sabatay'ın böyle bir kızla evlenmesinde âmil olan şey hesap ve menfaat düşünceleri mi idi?. Sabatay Zevi'nin bu serseri kızdan edeceği istifade ne olacaktı?..

Zevcenin her şeyden evvel ev kadını olması hakkındaki fikir ve telâkki hasebile kadında öyle fevkalâde bir güzellik aranmayabilirdi. Fakat Sabatay'ın bu üçüncü izdivaç kararında âmil olan şey, hesap ve menfaat düşünceleri de değildi. Sabatay Zevi kendi gayesini düşünen, onun haricinde başka her şeyden uzak kalan bir adamdı. Sara için de onun kalbinde en ufak bir aşk kıvılcımı bile parlamamıştı. Sabatay Zevi için Sara her hangi bir genç ve güzel zevce olmaktan uzaktı. Sara Sabatay'ın zevcesi değil, "Mesih,, in yani yahudi hükümdarının kraliçesi demekti. Sabatay bir kral, Sara da kraliçe olacaktı.

Sabatay çok geçmeden anlamıştı ki, bu genç kadın, Sabatay'ın taraftarları üzerinde mühim bir tesir hasıl etmekten geri kalmıyordu. Gerek Sabatay Zevi, gerek Sara müstesna bir takım evsafı haiz olan erkek ve kadın demekti. Fevkalâde bir takım hâdiselerin ve şahıslarındaki bu müstesna evsafın sevkile bu erkek le kadın birleşmiş oluyorlardı. Bu alelâde bir izdivaç rabıtası olmaktan başka bir şeydi.

İşte Sarrafbaşı Rafail Çelebinin sarfettiği paralarla Mısır da parlak bir surette tes'it edilen bu izdivaç Sabatay Zevi ile Saranın evlenmesi değil, "Mesih,, ile yahudi melikesinin birleşmesi demekti.

Sabatay Zevi Sara'yı almağa karar verdikten sonra az de dikodu olmadı. Sara'nın eskiden geçirdiği maceralar ve münasebetler hakkında Sabatay'ın nazarı dikkatini celbetmek istiyenler yok değildi. Sabatay eğer bu kabil dedikodulara ehemmiyet veren bir adam olsaydı, bittabi alacağı kızın lekesiz, geçirdiği hayatın temiz bir kız olması noktasında çok dikkat edecekti. Fakat Sabatay bu gibi düşüncelerden uzaktı. O her şeye ancak kendi fikri, kendi noktai nazarı itibarile bakıyordu. Sara ile evlenmek onu gayesinden uzaklaştırıyor mıydı?. Yoksa gayesine daha ziyade mi yaklaştırmış oluyordu?. Müstakbel "Mesih,, kendisi nasıl yahudiliğin hükümdarı olacaksa, karısı da yahudiliğin kraliçesi olacaktı. Bu gayenin haricinde her şey ona yabancı idi.

Sabatay bütün bu dedikodulara cevap olarak kısaca diyordu ki:

— Beni İsrailin meşhur peygamberlerinden Hoseo da kendisine zevce olarak hafif meşrep bir kadın almıştır.

Sabatay bununla kendisinin de ne büyük bir rol oynamağa hazırlandığını anlatmak mı istiyordu? Fakat ne olursa olsun, Sara'ya dair dönen dedikodular nihayet bulmadı, bilâkis kadını daha küçültecek surette devam edip gidiyordu. Sabatay Zevi söylenen şeyleri bilmiyor değildi. Yalnız onun için mühim olan nokta kendisinin mühim bir takım hâdiselere karışarak gayesine varacağını hissetmesi idi.

İşte Mısırdaki parlak düğünden sonra Sabatay tekrar Kudüse avdet etti. Kudüste en mühim adamlarından olan Natan Gazani kendisini bekliyordu.

Natan Gazani Sabatay ile temasını hiç bir suretle kaybetmemişti. Daha Sabatay ile ilk görüştüğü zamandan beri Natan Gazani ketum ve ihtiyatkâr olmak lüzumunu öğrenmişti. Bir takım esrar ve kehanetlerle "Mesih,, in zuhur edeceğini haber vermeğe hazırlanan Natan Gazani bir takım hakikatlerin kendisine malûm olduğunu anlatmak istiyordu. Fakat meçhul olan ve mühim kehanetini ne vakite saklıyordu?. Herkesin adını okuyarak geçmiş ve geleceğini keşfettiği söylenen Natan Gazani, nihayet doğrudan doğruya Sabatay Zevi'nin beklenen "Mesih,, olduğunu kendisine bildiren bir rüya görerek büyük bir hakikate vakıf olmuş oluyordu. Bu mühim rüya Musevi takviminin 5425 senesi Eylûl ayının 25 inci cumartesi gecesi görülmüştü. Bu sene milâdî 1665 senesi yazına tesadüf eder.

Kâinat yaratılırken ebedî ve ezelî olan nur, kâinatı tenvir ediyordu. İşte Natan Gazani rüyasında bu nuru görüyordu. Gök yüzünde muazzam korkunç bir takım işaretler ve yazılar okunuyordu.. Natan Gazani bu yazıları okumuştu. Gök yüzüne yazılan yazılarda şöyle deniyordu:

"Cenabıhak bana buyurdu ki: Seni kurtacak olan adam, Sabatay Zevi geliyor!..,,

Natan Gazani'nin rüyası bundan ibaret değildi. Ayni zamanda "Mesih,, in gök yüzünde dolaştığını da görüyordu. Sonra müthiş bir ses duymuştu. Bu ses, dünyadaki mahlûkatın seslerinden hiç birine benzemiyordu. Bu korkunç ses şöyle diyordu:

"Bu andan itibaren bir sene ve birkaç ay zarfında gözlerinizin önünde "Mesih,, saltanatı kendini gösterecektir.. Gözlerinizle "Mesih,, in saltanatını göreceksiniz!.. "Mesih,, Davut peygamberin neslinden gelecektir!..,,

Natan Gazani bu rüyayı gördükten sonra haykırmağa başlamış, deli olan bir adam gibi ağzından köpükler gelmiştir. Kendine geldiği zaman bir şey söylemiyerek gene rüyayı vazıh ve sarih bir surette görmeğe devam etmiş, gök yüzünde okuduğu kelimeleri çok iyi hatırlıyarak etrafındakilere bütün bu gördüklerini anlatmıştır. Kendini dinliyenlere kat'î teminat vermiş, bu söylediklerinin tam birer hakikat olduğunu yeminlerle tekrar etmiştir.

(Devamı var)

Vilâyetle

Hariçteki Memurlar

Nasıl maaş alacakları vilâyete bildirildi

Ecnebi memleketlerde hizmet etmekte olan memur ve müstahdeminin maaş ve ücret ve tahsisatlarının ne suretle tediye edileceği hakkndaki kanun dün vilâyete tebliğ edilmiştir.

Ecnebi memleketlerde hizmet etmekte olup maaş, ücret ve tahsisatları 22 temmuz 1931 tarih ve 1843 numaralı kanun hükümlerine göre İngiliz lirası üzerinden tediye olunan memur ve müstahdemlerin istihkakları baliğina 9,3 misli ilâve edilmek suretile Türk lirası olarak veyahut bu baliğler üç ayda bir tesbit olunacak İstanbul borsa rayicine göre, memur ve müstahdemlerin bulundukları memleketler parasına tahvil edilerek tesviye edilecektir.

Hükûmet konağının tamiri

İstanbul hükûmet konağının tamiratına başlanmıştır.

Bu sabık Müfettiş kim?

Gümrükte sabık Maliye müfettişi yok!

Dünkü akşam gazetelerinden biri İstanbulda, kendisine kaçakçılığı meslek ittihaz etmiş olan bir sabık Maliye müfettişi hakkında tahkikata tevessül edildiğini telgraf haberi olarak bildiriyordu.

Yaptığımız tahkikata nazaran gümrüklerde iş yapan eski Maliye müfettişlerinden kimse yoktur. Gümrükte iş yapan iki sabık müfettiş varsa da bunlar da Maliye müfetişi değildir.

Ağrıdağ Maznunları

Şakilerin Adanada muhakemesi başladı

ADANA, 11 — Şehrimize getirilmiş olan Ağrıdağı şekaveti maznunlarının isticvaplarına başlanılmıştır. Üç saattan fazla süren ilk muhakeme celsesinde ancak maznunların hüviyetleri tesbit edilmiştir.

Lâtin Kongresi

Kahirede açıldı ve mesaisine başladı

KAHİRE, 11 (A.A.) — Lâtin kongresinin küşat celsesinden sonra, Başvekil Sıtkı Paşa tarafından bir çay ziyafeti verilmiştir. Bu ziyafette saray ve hükûmet erkânı ile, sefirler heyeti Mısır ve ecnebi ekâbiri hazır bulunmuştur. Sıtkı Paşa, Firavunların kadim diyarını Akdenizin garp sahillerinde yaşayan büyük milletlere samimî bir suretle bağlayan rabıtaları taşyit etmek için gelmiş olan kongrecilere hoşâmedi temennisinde bulunmuştur. Mumaileyh demiştir ki: Her tarafta bir teceddüt hareketi ve faaliyeti göreceksiniz. Mısır, terakki ve istihlâsa doğru yürüyüşüne devam etmeğe azmetmitşir. Her tarafta vatanperverliğin hararetli alevini, çalışmak azmini, görecek dost milletlerle teşriki mesai arzusuna şahit olacaksınız. Mısırın siyasî, iktısadî ve harsî teceddüdünü mümkün kılmış olan âmil bu teşriki mesai olmuştur. Bu hissiyat ve menafi ittihadı o kadar sıkı olmuştur ki Mısır, kendilerine has harsın yanı başında bir de lâtin zihniyetine sahip ve onunla meşbu olmuştur.,, Sıtkı Paşa, netice olarak, gayesi Şark ile Garp arasında birlik ve teşriki mesai vücude getirmek olan kongreye vazifesinde muvaffakıyet temenni etmiştir.

YENİ RUSYA
Yazan: FALİH RIFKI
ÇIKTI

FEN

Yıldızlara Seyahat

Gecenin karanlığı içinde, yüksek lerden rengârenk ateş yağmurları yağdıran hava fişengi daha uzun müddet halk eğlencvesi olup kalacaktır. Fakat binlerce seneden beri kullanılan bu havaî fişeklerinin günün birinde, insanların hayatında büyük bir merhale olabileceğini kimse kestiremezdi. Bugün havaî fişek, yıldızlar arasında seyahatin bir esası haline girmiştir. Modern teknike alem olan cür'etle, günün birinde bu seyahatin de kuveden file çıkacağına aşağı yukarı kimse şüphe etmiyor.

"Fusée,, denilen bu fişekler, şimdiye kadar işitilmemiş bir sür'at iktisap edebilecek kabiliyet arzetmektedirler. Bu sayede mesafe denilen şey kalmıyacak gibidir. Şimdiye kadar karada ve havada tanıdığımız bütün sür'at rekorları, bu fişek için ancak bir noktai hareket olabilecektir. Çünkü bu fişeklerin saniyede on bin kilometre katetmesine intizar ediliyor. Bu sür'at, havayi nisimiyi geçerek fezaya dalmağa kâfi bir sür'at tir.

1923 te Alman profesörü Obert'in neşrettiği bir kitaptan sonra "fişek,, ile insan ve posta nakliyatı, fen için yeni bir saha açmış bulunmaktadır. Fakat bu fişekler bittabi bizim bildiğimiz bayram ve eğlence fişeklerinden çok farklıdırlar. Fakat esas aşağı yukarı birdir. 1928 de Oppel isminde bir Alman reaksiyon motörle — yani fişek esasını takip ederek — bir otomobil yaptı ve saatte 240 kilometre gitti. 1930 da müteveffa Max Vallière aynı esası bir kızağa tatbik ederek saatte 400 kilometre gitti.

Fakat reaksiyon motörer için barut istimali pahalı ve tehlikeli görüldüğü için, barut yerine ispirto, benzin, mayi müvellidilhumuza ve müvellidilma gibi mayi karbüranlar istimali tecrübe edildi. Artık bu noktadan itibaren yeni bir tecrübe devri açılıyordu. Randmanı fazla ve tehlikesiz mayi bir karbüran kullanmak için yeni bir motör bulmak lâzım geldi.

1928 de profesör Goddard Amerikada büyük fişeklerle muvaffakıyetli tecrübeler yaptı. Darwen Layen isminde birinin İtalyada yaptığı tecrübelerde salıverdiği fişek on kilometre irtifaa kadar çıktı.

Almanyada bu hususta yapılmakta olan tecrübeler gayet mühimdir. Hattâ bunun için "fuséodrome,, ismi verilebilecek bir istasyon vücude getirildi. Yani tayyare istasyonu yerine, fişek istasyonu..

Burada çalışan mühendis Nebe bilhassa posta ittibatımın bu fişeklerle teminine çalışmaktadır. Atideki rakamlara bakınca, posta servisinin ile ride nasıl bir ehemmiyet alacağı kolayca anlaşılır. Üç ton sikletinde bir fişek Berlinden on bir dakikada Moskovaya, altı dakikada Londraya gidebilecektir. Keza aynı tonda bir fişek Londradan otuz dakikada Amerikaya ve Moskovadan otuz dakikada Vladivostok'a gidebilecektir.

Fransa bu fişek tecrübelerini teşvik için senevî muayyen bir mükâfat koymuştur. Şimdiye kadar bu mükâfatı ilk defa alan profesör Obert olmuştur.

Harp zamanında böyle bir vasıtanın ne azîm ehemmiyeti olacağı şimdiden düşünüldüğü için, bir çok memleketlerin askeri teşkilâtı bu havaî fişek tecrübelerile meşguldür. Aşağı yukarı da bu sebeptendir ki, şimdiye kadar yapılan tecrübelerin neticeleri malûm olmuyor ve "esrarı askeriye,, halinde muhafaza ediliyor.

Fakat muhakkaktır ki istikbal için Aeroplan'lar yerine Fuseoplanlar'a yol açılıyor. Bu ikinci havaî nakliyat vasıtası daha tekemmül edince, yüksek hava tabakalarında azîm süratlerle seyahat edecek etratoplanlar yapılacaktır. Elbette bir gün bu hava vasıtası da moda olacak ve yerine Astroplanlar yapılacaktır. Astroplanların yapılması demek, insanların yıldız arasında seyahat etmesi demektir. Görülüyor ki, mütevazı bir havai fişek insanları nerelere kadar götürecek.

Şimdiden hükmedilebilir ki, alet hava tabakalarının fevkinde, yani on iki, on altı bin metre irtifalarda seyahat etmek meselesi halledilmiş gibidir. Ergec kürei arzın cazibesi de mağlûp edilecektir.

Grip hakkında Sıhhiye müdürü ne diyor?

Şehrimizde gripin fazlalaştığı söyleniyordu. Bu hususta Sıhhiye müdürü Ali Rıza Bey bir muharririmize demiştir ki:

— Havaların bazan sıcak, bazan soğuk gitmesi bazı mezlevî hastalıklara yol açabilir. Onun için her kesin bu hava tebeddülerinden kendisini vikaye etmesi lâzımdır.

Yeni tayinler

ANKARA, 11 — Temyiz reis ve âzalarından mürekkep adliye vekâleti intihap encümeni 16 ihtisas mahkemesine memur edilecek hâkimleri intihap etmek için içtimaa davet edilmiştir. Gümrük muhafaza kumandanlığına Seyfi paşanın tayini de Reisicümhur Hz. nin yüksek tastiklerine arzolunmak üzeredir.

Tütün Kongresi

Elde edilebilecek neticeler hakkında tahminler

Tütün kongresinin 1 şubatta Ankarada toplanacağı malûmdur.

Bu içtimada; tütün ziraatinin tahdidi, tütün ihracatı, kredi ve kooperatif mevzularının müzakere edileceği anlaşılmaktadır. İktısat Vekâleti şimdiden tütün hakkında esaslı tetkikat yaptırmıştır. İçtimada yapılacak müzakerelerin şu neticeleri doğurması ihtimalinin çok kuvvetli olduğunu alâkadarlar söylemektedirler:

1 — Ziraat Bankasının tütün çiftçisine geniş mikyasta kredi açması ve köylüden tütün mübayaa ederek münasip bir zamanda satmak üzere depolarda saklaması.

2 — Tütün çiftçisi arasında istihsal ve satış kooperatifleri teşkili.

3 — Ziraat Bankasının, bu kooperatiflere sermaye koymak suretile yardım etmesi.

4 — Fena cins tütünlerin hükûmet tarafından köylüden satın alınarak yakılması ve bu suretle iyi cins tütün fiatlerinin yükselmesinin temini.

5 — Ticaret muahedeleri haricinde Avrupadaki tütün rejilerile anlaşarak onlara Türk tütünü satılması.

Buraya gelen haberlere göre tütün tacir ve çiftçileri bu kongrenin neticelerine sabırsızlıkla intizar etmektedirler.

Spor

Müttefik kulüplere tebliğ

İSTANBUL 11 (A.A.) — T. İ. C. İ. İstanbul mıntakası riyasetinden tebliğ olunmuştur:

1 — Kulüplerimiz tarafından berayi tesçil mıntakaya verilecek idmancı fişlerinin 1932 senesinden itibaren fiş balâsına ilsak edilecek idmancı fotografının üzerine yarısı, diğer yarısı da fiş üzerinde kalmak şartile kulüp resmî mühürü ile mühürlenmesi ve mühürsüz getirilecek tesçil fişlerinin kabul edilmeyeceği beyan olunur.

2 — 11 Eylûl 931 tarihinde icra edilen Beykoz deniz yarışları hâdisesinden dolayı Galatasaray ve Fenerbahçe kulüpleri denizcilik şubelerine denizcilik heyeti tarafından verilen cezanın bittetkik birer aya indirilmesine

3 — Fenerbahçe spor klübü azasından Mahmut, Haydar, Galip, Nihat, Feyzi Beylerle Beykoz Zindeler yurdu azasından Hayri Beyin birer sene boykot cezalarının da altışar aya bittenzil tatbik ve icrasına ve bu hususun ilânına 30-12-1931 tarihli merkez heyeti içtimaında karar verilmiştir.

Dünyanın en Şişman adamı

Yalnız şimdiki zamanın değil, gelmiş geçmiş asırların en şişman adamı 787 libre ağırlığında olan Harri'dir. Harry'den evvel tarihte en ağır insan 1809 senesinde ölen Lambert namında bir İngilizdi. Bu İngiliz 739 libre idi. Lambert öleli bu kadar ağırlık kaydedilmemişti. Şimdi Harry elli libreye yakın bir farkla rekoru kırmaktadır. Dünyanın ağırlık şampiyonu Amerikada Los Anceles şehrinde yaşayor. Bu kadar ağırlığına sebep şudur: Harry'nin hazım cihazı o şekildedir ki, her aldığı gıdayı mutlaka ağırlığa tahvil ediyor. Başka insanlarda olduğu gibi gıdanın bir kısmı yanıp sarfedilmiyor. Binaenaleyh pek az da yemiş olsa o nisbette ağırlaşmaktadır.

Veremle Mücadele

Cemiyetler yakında tevhit ediliyor

İstanbul, İzmir, ve Samsun vilâyetlerindeki veremle mücadele cemiyetlerinin birleştirilmesi ve bu cemiyetlerin Ankara da bulunacak merkezi umumîlerilerhakkında lâzım gelen nizamnameye henüz ikmal edilmemiştir. Nizamname ikmal edildikten sonra cemiyetler birleşecek ve Ankaradaki merkezi umumiye raptedilecektir.

İkramiyelerini Almıyan Şehit aileleri

Balâ Taburu 3. BL. K. Ali ef. zevcesi Ümmetullah Süheylâ Hanım 2, Nefer Mustafa oğlu Ahmet valdesi Naime H. AL. 25 BL. 2 Mülâzim Celâl Hadi efendi valdesi Zeynep H.36, F. 51 K. Miralay Mehmet Ali B. zevcesi Süheylâ Fatma H. ve oğlu 40, Piyade binbaşı Ahmet Niyazi Bey zevcesi Ferid H. ve oğlu Cevat ef. 65 Aşiret fırkasından yüzbaşı İsmail Hakkı ef. zevcesi Nazire H. ve çocukları 117, 11 AL. BL. 7 yüzbaşı Murat ef. valdesi Gül. H. 126, Al 82 BL. I. K. yüzbaşı Abdürrahman ef. zevcesi Emine H. 130, AL. 73 BL. I. K. yüzbaşı Rifat ef. nin oğlu Mehmet Şevket ef. ve kızı Hafize H. 133, AL. 81. makineli BL. N. yüzbaşı İsmail Hakkı efendinin zevcesi Şadiye H. 134, Kastamoni Jandarma AL. Tosya, takım. K. mülâzim Karanfil Cevat ef. oğlu Turgut ef. 135, AL. 40 makineli BL. K. mülâzim Bahaettin ef. zevcesi Vasfiye H. ve oğlu Tarik ef. 137, Suvari Jandarma Şam taburu mülâzim Hasan ef. nin zevcesi Zehra H. 138, Kafkas F. 3. AL. 8 BL. 8. mülâzim Mehmet Kemal ef. nin valdesi Hafize H. 139, K. 5. Yozgat askerlik heyetinden alay kâtibi Müslüm ef. nin zevcesi Ayşe Meziyet H. 141, AL. 5. T. 3. K. Binbaşı Mehmet Zeki ef. nin oğlu Yusuf Ziya ef. 144, AL. 14. T. 3. K. binbaşı Halit B. oğlu Mustafa İzzet ef. 146, AL. 8. T. 3. Kelkit şubesinden binbaşı Tursun ef. nin oğlu Saim kızı Leman H. 147, Tir müfrezesi yüzbaşı Ahmet ef. zevcesi Nuriye H. ve oğlu Ahmet Vefa ef. 148, Üçüncü Redif müfettişliğinde kolağası Mahmut ef. nin kızı Lemman H. 149, Piyade yüzbaşı Kudret ef. oğlu Saffet ve Behzat ve kızı Melâhat H. 150, Babiâli vak'asında şehit mülâzim Nafiz Bey zevcesi Belkis H. ve oğlu İskender ef. 152, 42 nci Trablüs Alayından mülâzim Mehmet ağa zevcesi Hayriye H. 153, AL. 9. BL. I. mülâzim Namık ef. nin baba annesi Fatma H. 154, Cülemerik hudut taburundan mülâzim Feyzi ef. nin valdesi Şaziye H. 155, F. 17 topçu Cebel bataryasından mülâzim Süleyman ef. nin oğlu Raşit ef. 156, K. I. açığında Piyade zabit vekili Bürhanettin ef. nin valdesi Nadire H. 160, K. III. telgraf deo BL. makinist neferi Hasan Basrin oğlu İsmail Hakkı ef. nin oğlu Hüseyin Necmettin ef. 162, Teşkilâtı mahsusadan ve Ayaz ağa karyesinden Mehmet oğlu İsmail kızı Melâhat ve Sabahat H. lar 163.

Malûller

AL. 177 den piyade yüzbaşı Hüseyin Hüsnü ef. bini Mehmet Eşraf (191-331) 22, K. III. levazım erzak ambarından K. yüzbaşı Nahit ef. bini Mustafa (827 - 321) 23, I. Fesliha zabiti topçu yüzbaşı Yahya Necati ef. bini Ali Rıza (24-331) 25, Tekirdağ Jandarma I. mülâzim Mehmet Ali ef. bini Cafer, 1307 43, AL. 73. K. 8. ihtiyat mülâzim Mehmet Emin ef. bini Hasan Tahsin 16458 50, AL. 15. BL. 9 nefer Nevşehirli Bedrus oğlu Aleko. 67, Edirne onuncu nişancı taburundan nefer Alucuralı Mustafa oğlu Vahit 85, Mardin 1 numaralı teçhizat ambarından Bestan oğlu Namık. 86, AL. 47 BL. 8. den nefer Abdürrahmanoğlu Mehmet. 87

Beşiktaş Askerlik Şubesinden: Malûllerle Şehit yetimlerinin Tütün ikramiye tevziatına 13/10/931 tarihinde başlanıldığı ve mükerreren ilân edildiği halde isimleri yazılı zevat şimdiye kadar müracaat edip ikramiyelerini almamışlardır.

14 şubat 932 tarihine kadar Beşiktaş kaymakamlığına müracaatla ikramiyelerini almayanların hakkı sakıt olacağı son defa olarak ilân olunur.

Yeni neşriyat

Gürbüz Türk Çocuğu

Himayei Etfal cemiyetinin neşretmekte olduğu "Gürbüz Türk Çocuğu" mecmuasının son çıkan 63 ncü sayısı 1932 senesi iptidasına tesadüf etmiştir.

Bu vesile ile yeni senenin en mühim şiarı olacak olan tasarruf üzerine mecmuada çok canlı bir tetkik vardır.

Bir seri halinde çıkan bu tetkikte tasarrufun yalnız para saklamak demek olmadığı gösterilerek şu tasarrufla iyzah edilmiştir.

Paranızı tasarruf ediniz!
Sayinizi tasarruf ediniz!
Çocuklarınızı tasarruf ediniz!
Heyecanınızı tasarruf ediniz!
Zevk ve eğlencenizi tasarruf ediniz!

Bu beş türlü tasarrufu çok canlı ve güzel bir kalemle iyzah eden mecmuada ayrıca güzel şiirler, makaleler, çocuk hikâyeleri ve birçok zarif resimler de vardır.

Gene şoförler Meselesi

Dr. Fahreddin Kerim Bey ne diyor?

Yeşil Hilâl cemiyetinde şarhoş şöförler hakkında cereyan eden müzakerat ve matbuata yapılan tebligat malûmdur. Dünkü nüshamızda Dr. M. Osman ve Fahreddin Kerim Beylerin bu münasebetle vaki olan beyanatını da derçetmiştik. Fahreddin Kerim Bey dün gazetemize bir mektup göndermiştir. İzahatile neşriyatımızı teyit eden doktorun bu mektubunu aynen neşrediyoruz:

"Bugünkü nüshanızda biri evet diğeri hayır diyor" serlâvhalı bendinizi okudum. Neye evet ve neye hayır denildiğini anlayamadım. Yeşil Hilâl merkez heyeti 3-1-932 tarihinde İbrahim Zati Beyin sarhoşluktan mütevellit vesaiti nakliye kazaları hakkındaki takririni müzakere için toplanmış ve yirmiyi mütecaviz merkez heyeti azasının iştirakile iki saat süren hararetli celsenin mukarreratını bir sui tefehhüm olmaması için o içtimada hazırlanmış ve azaya okuduktan sonra ittifaka iktiran ederek matbuata tebliğ etmiştim. Maatteessüf gazetenizde pek cüzi bir kısmı çıktı o tebliğde İstanbul Belediyesinin vesaiti nakliyeyi idare edenler hakkında ittihaz ettiği tedbirlerin şayanı takdir olduğunu söylemiş fakat sarhoşluk yüzünden tahaddüs eden kazalar karşısında alınmasını temenni ettiğimiz tetbirleri ve içki aleyhindeki diğer temennileri zikretmiştik. Ne bu tebliğimizde ve ne de bir gün sonraki gazetenizdeki münteşir beyanatımda Deli şoförler hakkında hiç bir sözüm yoktur. Binaenaleyh muallim Mazhar Osman Beyfendile biri evet diğeri hayır diye aramızda bu mesele hakkında bir tezat olmadığı kanaatındayım. Çünkü o içtimada her aza ve bu meyanda Mazhar Osman Beyfendide görgülerini, temennilerini söylemiş onların matbuata aksedecek kısmı tebliğde derçedilmiş sarhoşluktan mütevellit kazalar hakkında Yeşil Hilâl merkez heyeti arasında işbu tebliğ ittifakla vaki olarak gazetelere verildikten sonra kimse bir şey söyleyemez! Fakat bir sınıf meslek erbabından bir kısmının işlediği hata yüzünden bütün bir şoför camiasını itham etmek hiç birimizin hatırından geçmemiş ve geçmez! Yeşil Hilâlin temennisi şoförlerin her hangi bir suretle içki kullanmamalarıdır. Bilhassa iş zamanında sarhoşluk yapanlar azami surette tecziye edilmelidir. Çünkü menafii umumiye bunu âmirdir. Maalesef bu gibi şoförler yok değil vardır. Şoförler bu gibi arkadaşlarını ikaz etmeli ve aralarından çıkarmalıdırlar. Bilhassa diğer semmiyatı nereden öğrenirse öğrensinler bir defa bile kullanmak en büyük hatadır. Binaenaleyh Yeşil Hilâlin teşebbüsat ve temenniyatının müttefikan yapıldığını aza arasında bu hususta fikir ihtilâfı olmadığını, resmi tebliğimizden hariç sözlerin cemiyetimize şamil olamayacağını hürmetlerimle arz ederim Efendim."

Fakir çocukları Giydirmek için

Topkapı Türk fukaraperver hayir müessesesinden: Civarımızdaki mekteplere devam eden babası ölmüş fakir çocuklarla diğer bir takım ufak ve çıplak çocukları ve fakir aileleri giyindirmek üzere hazırlıklar yapmaktayız.

Muhitimizin fevkalâde zarureti karşısında belediyeden mazhar olduğumuz muaveneti hayırkâriye rağmen bu mübrem ihtiyacı tamamen tatmine muvaffak olacağımızdan pek ümitvar değiliz; bundan dolayı muhterem halkımızdan yardım istemek mecburiyetinde kaldık. Bu şayanı merhamet ve muavenet çocukları yaşlarına göre üç liradan sekiz liraya kadar ilbas eylemek mümkün olacağından hayrı seven ve ebnayı cinsine yardım eylemek zevkini bilen, duyan ve 3 - 8 liralık bir yardım kudretini haiz olan bütün halkımızdan böyle bir muavenete iştiraklerini temenni eyleriz. Muavenette bulunacak zevatın verdikleri mebaliğ mukabilinde iksa edebileceğimiz çocuklar kendi namlarına giydirilerek bir kıta fotografleri takdim edilebileceği gibi isimleri de müessesemiz lâvhai tebciline geçirilecektir.

İkramiyeler veriliyor

Havalenin bitmesi dolayısile tütün ikramiyelerini almıyan malûl gazilerle şehit yetimlerinin yeni havaleleri getirilmiştir. İkramiyelerini almak üzere perşembe ve pazar günleri sabah saat 9 dan 12 ye kadar Beyoğlu kaymakamlığında müteşekkil komisyonuna müracaatları rica olunur.

Davetler

Mürettiplerin senelik kongresi

Türk mürettipleri cemiyetinden: Türk mürettipleri cemiyetinin senelik mutat kongresi kânunusaninin 15 inci cuma günü saat 1 de aktedileceğinden azanın hazır bulunmaları rica olunur.

Kaçakçılık kanunu

Kaçakçılığın men ve takibine dair kanunun esaslı hükümleri neden ibarettir?

Kaçakçılık neye derler? — Kaçakçılığa teşebbüs ne gibi şeylerdir? — Kaçakçılığı men, takip ve tahkik ile kimler mükelleftir? — Kaçak eşya nasıl ve nerelerde aranabilir? — Gümrük kaçakçılığı hakkında konulan cezalar. — Gümrük ve inhisar kaçakçılığı hakkında cezalar. — Kaçakçılığın takip ve tecziye usulleri. — Teşkilât. — Muvakkat maddeler

Memleketin müzmin bir derdi haline gelen kaçakçılık meselesi hakkında bir kaç haftadan beri yapılan tetkikler, nihayet yeni bir kanun şeklinde tedvin edildi. (Kaçakçılığın men ve takibine dair kanun) ismini taşıyan bu yeni kanun beş fasıl ve 74 maddeden mürekkeptir. 72 inci maddeye müzeyyel beş muvakkat maddesi vardır.

Kanunun birinci faslı (umumî hükümler), ikinci faslı (aramalar) dır. Üçüncü fasıl (Cezaî hükümler) e aittir ki iki kısma ayrılmıştır: Birinde yalnız gümrük kaçakçılığına, diğerinde gümrük ve inhisar kaçakçılığına ait cezalar gösterilmektedir. Dördüncü fasıl (Usulî hükümler) i, beşinci fasıl da (Teşkilât) ı ihtiva etmektedir.

Bu kanunun esaslı hükümleri ni aşağıda hülâsa ediyoruz:

Hangi fiiller kaçakçılık sayılır?

Kanunun birinci maddesi şu fiilleri kaçakçılık addediyor:

A) Her hangi bir maddeyi veya eşyayı gümrük muamelesine tâbi olmaksızın Türkiye ithal veya Türkiye ye ithale teşebbüs etmek.

B) Türkiyeye ithali veya Türkiyeden ihracı memnu olan herhangi bir madde veya eşyayı ithal veya ihraç veya bunlara teşebbüs eylemek.

Devletçe ihraç şartile müşterisine satılan eşya ve maddeleri dahilde satmak veya mücbir bir sebep olmaksızın muayyen müddet zarfında ihraç etmemek.

C) A, B fıkralarında yazılı kaçak eşyayı memleket dahilinde bir yerden diğer bir yere bilerek nakletmek veya satın almak veya satmak veya saklamak veya satılığa arzetmek veyahut alınıp satılmasına delâlet eylemek.

Gümrük mıntakası hudutları dahilinde kaçak eşya nakledenler aksinibir vesika ile ispat etmiş olmadıkça bilerek nakletmiş sayılırlar.

Bu hüküm gümrük mıntakası haricinde kalan şehir ve kasaba ve istasyonlarla mutat pazar yerlerinden gayri yerlerden yükletilip nakledilen kaçak tüccar emtia ve eşyasını nakleden nakliyeciler hakkında da caridir.

İskelelerle vapurlar ve istasyonlar ile trenler arasındaki nakliyatta kapalı balya ve sandıkların, zahirî bir alâmet olmaksızın, içlerinde zuhur edecek kaçak eşya nakilleri, bilerek naklettikleri sabit olmadıkça kaçakçı addolunmazlar.

D) Devlet inhisarı altında bulunan maddeleri mezun veya salâhiyetli olmaksızın:

1 — Türkiyeye ithal etmek,

2 — Memleket içinde bir yerden diğer yere sevk ve nakletmek,

3 — Saklamak,

4 — Satılığa çıkarmak veya satmak,

5 — Bilerek kabul etmek, satın almak, istimal veya istihlâk etmek, (tütün ve sigara kâğıdı ve ithali memnu her nevi kopya kâğıdı mutlak olarak).

6 — Türkiye dahilinde imal etmek veya imal için hariçten alât ve edevat ithal eylemek veya bu alât ve edevatı dahilde imal etmek veya nakletmek veya istimal etmek veya hifzetmek veyahut failin ne maksatla kullanacağını bilerek tedarik eylemek.

E) Hususî kanunları mucibince muayyen işler için resimden muaf olarak veya az resimle ithal olunan veya Hükûmetçe verilen resme veya inhisara tâbi maddeleri:

1 - Tahsis edildikleri yerlerden başka yerlerde kullanmak veya satmak,

2 - Bilerek satın almak,

3 - Kanunî hakkı olmaksızın veya hakkından fazla olarak almak veya bu hususta beyaname doldurmak veya tasdik ettirmek veya etmek.

F) Hususî kanunlara veya müsaadelere istinaden herhangi bir ameliye için kabulü muvakkat suretile ithal olunan veya muvakkat ihraç yolile ihraç edilen eşya ve maddelerin tekrar ihraç ve ithalinde kanun ve müsaadelerindeki şartlara riayet etmemek.

Kaçakçılığa teşebbüs cürmü

Kaçakçılık yapmak maksadile icra vasıtalarının hazırlanması ve kendi feragatile olmıyarak ittihaz edilmiş mâni tedbirler sebebile filin husule gelmemesi bu kanuna göre kaçakçılığa teşebbüstür.

Kaçağı ihbar mecburiyeti

Kanunun ikinci maddesine göre Devletin, mahallî idarelerin, belediyelerin ve bunlara ait müesseselerin memur ve müstahdemleri mahalle ve köy muhtarı ve ihtiyar heyeti azaları, mahalle ve kır ve orman bekçileri, köy koruculları, kaçakçılık fiillerini bunları men ve takip ve tahkik ile mükellef olanlara ihbara mecburdurlar.

Bunlardan mahalle ve köy muhtarı ve ihtiyar heyeti azaları mahalle ve kır, orman bekçileri ve köy koruculları, kaçakçılık fiilerini men ve takip ve tahkik ile mükellef memurların bulunmadığı yerlerde bizzat men ve takip ile mükelleftirler.

Kaçakçılığın takibi ile mükellef olanlar

Her mahallin en büyük mülkiye memuru, bilûmum gümrük memurları, doğrudan doğruya Devlet tarafından idare edilen bilcümle inhisar memurları, polis müdürü, merkez memuru, komiser, muavin ve memuru, jandarma kumandan, zabitan ve efradı, hudut ve sahillerde gümrük muhafaza kıtaları zabitan ve efradı ve memurları kaçakçılığı men ve takip ve tahkik ile mükelleftirler.

Kaçakçılığı takip ve men ile mükellef olanlar kaçakçılık vukuuna muttali veya musadif oldukları zaman bu kanunun kendilerine tahmil ettiği vazifeleri hemen ifaya başlar ve ayni zamanda keyfiyeti taallûkuna göre gümrük veya inhisar memurları ile en büyük mülkiye memuruna bildirirler.

Kaçakçılık vukuatı askerî ihtisas mahkemeleri mıntakalarında vuku bulmuş ise kaçakçılığı men ve takip ve tahkika memur olanlar gümrük muhafaza kıtaları kumandanlıklarına evvel emirde malûmat verirler ve bu kumandanlıklarla tevhidi mesai ederler.

Kaçakçılığın men ve takibi ile mükellef olanlara muavenet ikiza ettiği takdirde en büyük mülkiye memuru veya muhafaza kıtaları kumandanları tarafından yapılacak tahrirî talep üzerine en yakın askerî kumandanı muktazi askerî kuvveti derhal tefrik ve sevkeder.

Kara, deniz, nehir ve hava yollarından birile Türkiyeye gelecek veya Türkiyeden harice gidecek şahısların ve eşyanın memlekete hangi noktadan girip gümrüğe kadar hangi yolları takip edecekleri ve hangi noktadan harice çıkacakları ve transit ve aktarma olunacak eşya ve şahıslar hakkında ne yolda muamele yapılacağı ve transit antrepolarının ithalât ambarlarından icabına göre tefriki Dahiliye, İktısat ve Gümrük ve İnhisarlar vekâletlerince tayin ve ilân olunur.

Kaçak eşya arama şartı

Kaçak eşya aramak hususunda yeni kanun kuvvetli salâhiyetler vermektedir. Bu husustaki maddelere göre gümrüklerde ve umumî açık yerlerde, muhafaza ile mükellef olanlar şüphe ettikleri her dengi, her yeri ve herkesin üzerini arayabilirler. Evlerde arama yapmak en büyük mülkiye memurunun izini veyahut köylerde muhtar veya ihtiyar heyetinden iki kişinin, zabitan evlerini taharride mafevk veya hemrütbe bir zabitin huzuru şarttır. Hususî evrakın tetkiki Cümhuriyet müddeiumumisine veya askerler için en yakın adlî amire aittir.

Kaçak şüphesile durdurulmak istenilen adam, (dur) emrine itaat etmiyecek olursa evvelâ havaya bir el silâh atılarak emir tekrar edilir. Yine itaat etmeyenler üzerine asker ve silâhlı muhafaza memurları silâh çekmeğe mezundurlar.

Kaçakçılık hakkında kullanılan cezalar

Gümrük veya inhisar kaçakçılıkları hakkında yeni kanun ile konulan cezaların başlıcaları şunlardır;

Yabancı memleketlerden geldiği halde mücbir sebepler olmaksızın evrakının gösterdiği mahal güzergâhı haricinde Türkiye kara sularında rastlanan gayri safi yüz tonilâto hacminden aşağı (yüz dahil) sefinelerin hamulesi musadere olunur.

Hamulesi bulunmadığı halde hamulesi olmadığını veya başka bir limana çıkarıldığını veya avarya olduğunu ispat edemiyen sefine kaptan veya acentasına tonilâto başına on lira hesabile ağır para cezası hükmolunur.

Sahillerde ve hudut teşkil eden nehir ve göllerde gümrük idaresi bulunmayan yerlere izinsiz yanaşan veya kara ile veyahut sair sefineler ile ihtilât eden sefinelerin içinde bulunan memnu eşya manifestoya dahil olsun olmasın müsadere olunur.

Türkiyeye giren yolcuların beyanlarına muhalif olarak üzerlerinde veya eşyaları arasında çıkan gümrük resmine veya inhisara tâbi eşya müsadere olunur.

Hariçten getirildiği halde manifestosunun asıl nüshasında veya ihbarnamede yazılı olmıyan resme tâbi eşya ister vapur ve ister şimendifer vesair nakil vasıtalarının içinde zuhur etmiş olsun ve ister gümrüğe teslim edilmiş bulunsun bu eşyanın manifesto veya ihbarnameye yazılma[illegible]

ması makbul ve mücbir sebepten ileri geldiği sabit olmazsa müsaderesine ve bedelinin bir misli ağır para cezası alınmasına hükmolunur.

Manifestonun asıl nüshasına dahil olmayan eşyanın kapları manifestoda yazılı diğer bazı kapların numara ve markasını havi bulunur ve zarfları da nevi itibarile mutabık olursa bunlardan ağır resme tâbi eşyayı havi olanları manifesto haricinde sayılır.

Bu eşyanın, manifestosunun gümrüğe ibrazından evvel suretlerine ilâve ve sefinenin limana gelmesi akibinde üzerine giden memura vücudundan malûmat verilirse bunlardan gümrük resminin bir misline muadil ağır para cezası alınmasına hükmolunur.

Türkiyeye giren veya Türkiyeden çıkan yolculara ithali veya ihracı memnu eşya bildirilir, bu tefhimden sonra kendilerinin beyanları hilâfına olarak üzerlerinde veya eşyaları arasında memnu eşya çıkarsa bunların müsaderesine ve kıymetinin beş misli ağır para cezasına hükmolunur.

Memnu eşya sahibi para cezasını gümrük idaresine rizasile verirse keyfiyet gümrük idaresince tutulacak ve kendisine imza etirilecek zabıt varakasına dercile iktifa olunarak hakkında takibat yapılmaz ve kendisinin mahkemeye müracaat hakkı da sakıt olur.

Hakikat hilâfına beyanname vermekle veya herhangi bir hile ve sui istimal ile muamelesi yaptırılarak noksan resim verilmek veyahut gümrük resmi verilmeksizin resmi verilmiş ve muamelesi yaptırılmış mal gibi gösterilmek suretile memlekete eşya ithal ettikleri anlaşılanlar hakkında 1 seneden 3 seneye kadar hapis ve resmi verilmiyen eşya kıymetinin iki misli ağır para cezası hükmolunur. Bu harekete iştirak eden memurlar hakkında verilecek ceza bir misli arttırılır.

Gümrüklerce tutulan resme tâbi eşyanın sahip veya nakilleri o eşyanın zaptını müteakip kıymetile beraber gümrük resmine ve sair tâbi olduğu resimlere muadil bir meblâğı depozito ederek kendisine teslimini istiyebilir. Bu surette istenilmiyen eşya bozulur mevattan ise veya muhafazası zor ve masraflı olursa gümrük idaresince sahibine bildirildikten sonra ticaret odası ve bulunmayan yerlerde belediye encümeni azasından bir zatın huzurunda arttırma ile satılır.

Gümrüğe ait kaçak eşya ve maddelerin müsaderesi, kaçırıldığı tarihten itibaren bir sene içinde istenebilir.

Gerek hariçten gelsin ve gerek dahilde bulunsun kaçak eşya ve maddeler derhal zaptolunur ve tutuldukları yere en yakın olan hükûmet merkezinde ve maznunun huzurunda zabıta memurile ait olduğu gümrük ve inhisarlar memurlarından ve bulunmadığı yerlerde malmemurundan mürekkep bir heyet tarafından nevi ve adet ve miktarını bildiren bir zabıt varakası tanzim ve imza olunur.

Bunların arasında:

1 - Suçun sübut delili olmakla beraber mahiyetinin tayini fen ve ihtisas erbabının tahlil veya tetkikine bağlı bulunan memnu maddeler zabıta memurunun resmî mührü ile mühürlenerek bu baptaki zabıt varakasile birlikte gümrük veya inhisar idaresine makbuz mukabilinde verilir.

2 - Oyun ve sigara kâğıdı ve tütün ve kibrit ve çakmak, barut, eczayi nariye ve mevaddı infilâkiye, fişek ve av malzemesi, saçma gibi kaçak maddeler en yakın gümrük veya inhisar idaresinde ve bulunmadıkları yerlerde en yakın Hükûmet konağında alâkadarların huzurile imha ve bu keyfiyet dahi ikinci bir zabıt varakasile tesbit ve imza olunur. Maznunu bulunmayan veya firar etmiş olan kaçak maddelerin tesbit ve imhasında maznunun huzuru aranmaz.

3 - Satılması veya kullanılması memnu olmıyan kaçak maddeler ait olduğu gümrük veya inhisar idaresine ve bulunmıyan yerlerde malmemuruna ilmühaber mukabilinde teslim olunur.

Yukarıki hükümler gümrüklerce tutulan inhisar eşya ve maddeleri hakkında dahi caridir.

Bu maddelerin ait oldukları inhisar idarelerine tevdiinde bedel ve resim aranmaz.

İnhisara tâbi kaçak eşyayı istimal veya istihlâk için nezdinde bulunduranlar ile gümrüğe ait kaçak eşyayı kaçak olduğunu bilerek şahsî ihtiyacında kullanmak kasdile satın alan veya nezdinde bulunduranlardan bu eşya serbestçe alınıp satılabilen mevattan ise mahallî rayicinin bir misli ve inhisara tâbi ise 20 lira hafif para cezası alınır ve eşya müsadere olunur, kaçak maddelerin rayici veya inhisar kanunlarındaki cezası 20 lirayı geçen kaçakçılarda bu hüküm tatbik olunmaz.

Yukarıki fıkra hükmü tatbik olunmıyacak olanlarla birinci maddede sayılan sair suçlar için 6 aydan 3 seneye kadar hapis ile berber gümrük resmine tâbi işlerde tutulan eşyanın gümrük resmile sair devlet resimleri ne muadil para cezası ve inhisara tâbi işlerde hususî kanun ve nizamlarındaki para cezası hükmolunur ve eşya müsadere edilir.

Kaçak gümrük eşyasının ele geçirilmediği veya memnu eşyadan bulunduğu hallerde veyahut hususî kanun ve nizamnamelerinde para cezası bulunmıyan yerlerde kaçak mal kıymetinin iki misli para cezası alınır.

Kaçakçılık maksadile bir teşekkül vücude getirenlerle idare edenler 6 aydan 2 seneye kadar hapis ve 200 liradan aşağı almamak üzere ağır para cezsın mahkûm olurlar. Öyle bir teşekküle intisap edenler mücerret bundan dolayı üç aydan bir seneye kadar hapis ve yüz liradan aşağı olmamak üzere ağır para cezasına mahkûm edilirler.

Rüşvet vermeğe teşebbüs veya tavassut edenler hakkında bu ceza yarısından dörtte üçüne kadar tenzil edilerek hükmolunur. Kaçakçılık yapılmış ise onun da cezası ayrıca verilir.

Kaçakçılık işlerinde hediye veya rüşvet alan veya rüşvet ve hediye almağa teşebbüs eden memurlar hakkında birinci fıkrada yazılı cezaların iki katı hükmedilir.

İhmal, müsamaha, rüşvet ve iştirak şekillerinden başka her hangi suretle bu kanunda yazılı men ve takip ve tahkik vazifelerini sui istimal edenler bir seneden üç seneye kadar hapsolunur.

Bu sui istimal irtikâp suretinde vuku bulursa irtikâbın şekil ve derecesine göre ceza kanununun 209 uncu maddesine uyan hallerde o maddeye tevfikan tayin olunacak cezaya nısıf miktarı zammolunur 210 uncu maddesine uyan hallerde iki buçuk seneden aşağı olmamak üzere hapis cezası hükmolunur.

Bu kanunda yazılı kaçakçılık suçlarından birine iştirak etmiş oln bir şahıs hükûmet memurlarınca haber alınmadan evvel gelipte kaçakçılığı ve faillerini ve kaçak eşyanın saklanmış veya satılmış olduğu yerleri kaçakçılığı men ve takip ve tahkik ile mükellef memurlara haber verirse filine terettüp eden cezadan muaftır ve muhbir ikramiyesine müstahaktır. Haber alındıktan sonra filin etrafile meydana çıkmasına hizmet ve yardım eden şeriklerin cezası yarısına indirilir.

Mürettiple memurlar ihbar ve müsadere ikramiyelerinden müstefit olamazlar.

İhtisas mahkemeleri vazife ifa olunacak mıntakanın hususiyetine göre yalnız adlî veya yalnız askerî olarak teşkil edilebilir.

Birinci sahifeden geçen yazılar

Inhisarların Yeni vaziyeti

(Başı 1 inci sahifede)

zumu tebellür etmiş bir kanaat hâsıl etmiştir.

Hükûmet şubat ayı nihayetinde Millet Meclisine 932 bütçesi üzerinde yapılmasını zarurî gördüğü tadilleri bildirirken, inhisarlar idaresine verilecek şekli de ayni zamanda Meclise arzetmek kararındadır. Esasen inhisarlara verilecek yeni şeklin varidat bütçemiz lehine bir netice vermesi kuvvetle arzu ve temenni edilmektedir.

Tütün inhisarında üç Maliye müfettişi tarafından başlanan teftiş devam etmektedir. Bu tetkikatın Râna Beyin İstanbula hareketine kadar ikmali ihtimali vardır.

Gümrüklere gelince, yeni vekâlet tarafından mezkûr idarelere hareket tarzları hakkında yeni ve ehemmiyetli direktifler verilmiştir. Gümrüklerde Maliye ve gümrükler müfettişleri tarafından devamlı teftişler başlamıştır.

Bundan maada yapılmakta olan tetkikat neticesinde başta İstanbul ve İzmir olmak üzere gümrük memurları arasında esaslı tebeddülât icrası muhakkak addolunabilir.

Vaziyet gerginleşiyor!

(Başı 1 inci sahifede)

Bu mesele etrafında dün aldığımız ajans haberleri şunlardır:]

Bütün alman fırkaları hemfikir

BERLIN, 11 A.A. — M. Brüning'in tamirat hakkındaki beyanatının ecnebi memleketlerde ve bilhassa Fransa ve Belçika'da Lausanne konferansına karşı atılmış bir bomba tesirini göstermiş olması bütün Almanya'da hayretle karşılanmıştır. Ecnebi efkârı umumiyesinin M. Brüning'in beyanatı ile mumaileyhin Hitler ile yapmış oldukları mülâkatlar arasında illetle malûl münasebeti görmesi hayrete şayan telâkki edilmektedir.

Alman başvekilinin, Almanya'nın umumî hissiyatına tercüman olmaktan başka birşey yapmamış olduğu ve mumaileyhin "Hükûmet namına" artık tamirat namile tediyat yapılmıyacaktır, demesi için Hitler'e karşı fedakârlıkta bulunması iktiza etmediği, ve bu sözün sağ cenah müntehasmdan sol cenah müntehasına kadar bütün fırkaların adeta yekdiğerine rekabet edercesine tekrar etmekte oldukları bir formül olduğu söylenmektedir.

Nasyonalist propagandası ile tamamen istismar edilmiş olan "Artık Haraç Yok" tezi son 6 ay zarfında efkârı umumiyenin bütün temayüllerine sirayet etmiştir. Bütün fırkalar, siyasî, iktısadî teşekküller ve amele teşkilâtları bu tezi benimsemişlerdir.

Fakat hükûmet, yalnız Almanya artık tediyatta bulunamaz derken, bütün gazeteler hattâ hükûmetin mürevvicî efkârı olanları da dahil olmak üzere Almanya'nın hukuken hiç bir borcu olmadığını ve hattâ fazlasile tediyatta bulunmuş olduğunu tekrar etmekte idiler.

Yüzlerce gazete makalesi ve binlerce nutuk, bunlara inanmakta istical eden halka Almanya'nın hukuken Fransa'ya hiçbir borcu olmadığını isbata çalışmışlar ve yalnız Fransa'yı mevzuu bahsetmişlerdir.

İhtiyarî olarak 4 ay müzakere edilmiş ve iki beynelmilel konferanstan sonra mer'iyet mevkiine konulmuş olan Young plânı bir kenara bırakılıyor, mütareke mukavelenamesi ne ve Lansing notasına rucu ediliyor. Ortaya bir takım arşivler ihtimamla intihap edilmiş bir takım evrak çıkarılıyor ve bunlardanAlmanya nın fazla tediyatta bulunmuş olduğu neticesi istihraç olunuyor.

Resmî bir ota, bu usulü kendine malederek, bunu erkam ile tefsir etmiştir. Bu nota,Fransa'nın 6,000,000 000 mark (30,000,000,000) frank fazla almış olduğunu beyan etmektedir. Bir Fransız notası tesvilâtın hakikatını meydana koymuştur. Fransızların bu notası Alman delillerinden ve Alman rakamlarından başka birşey dinlemek istemiyen Alman efkârı umumiyesine bildirilmemiştir. Bu şerait altında Almanya hükûmeti, Almanya'nın artık tamirat bedellerini tediye edemiyeceğini söylerken Alman efkârı umumiyesine tercüman olmakta bulunduğunu kabul etmek mümkündür.

Beyanatı kim ifşa etti?

Times diyor ki:

Bu beyanatın bu zamanda ve bu şekilde yapılmış olması şayanı teessüftür. Bu beyanat muhteviyatının diğer devletler mümessillerinden evvel alâkadar bir devletin mümessiline ifşa edilmiş suretinde gösterilmesi daha ziyade teessüfe şayandır. Bu hal, Lausanne konferansının muvaffakiyetini ihlâl edecek bir intiba tevlit etmiş ve Almanya'nın alacaklı devletlere bir ultimatom vermiş ve onlara karşı gayrimüsavi muamelesi icrasına kalkışmış olduğu zehabını hâsıl etmiştir.

Daily Herald'm Berlin muhabiri şu telgrafı göndermiştir:

M. Brüning tarafından yapılmış olan tarihî beyanatın neşri mütasavver değil idi. Bu beyanat, İngiliz sefirile icra edilmiş olan hususî bir mülâkat esnasında yapılmıştır. Ve ne suretle işaa edilmiş olduğu bir türlü anlaşılamıyor.

Fransa da para ikraz etmeyecek

PARİS, 11 A.A. — M. Brüning'in Almanya'nın artık tediyatta bulunmıyacağını suretindeki beyanatı üzerinden daha 48 saat geçmeden beynelmilel tediyat bankası meclisi, Bâle'de toplanmış ve M. Luther'in bu içtimada aralarında Fransa bankası da bulunan birçok bankaların geçen haziran ayında Reichsbank'a açmış oldukları mühim kredinin tecdidi talebinde bulunmuştur.

Matin gazetesi, şayet bugün, Bâle'de M. Brüning'in (Almanya artık tediyatta bulunmıyacak) sözüne Fransız bankası (Fransa artık para ikraz etmiyecek) suretinde mukabele edecek olursa neticenin ne olacağını sormaktadır.

Echo de Paris gazetesi, Fransa hükûmetinin tedafüi bir tedbir mahiyetinde olmak üzere Fransız - Alman teşriki mesaisinden vazgeçmesini bildirmektedir. Bu teşriki mesainin organı M. Laval ile M. Brüning'in eylûl ayında ihdas etmiş oldukları komisyon olacaktı.

Bundan başka Fransa bankası, vadeleri, şubatta inkiza edecek kredileri tecdit etmekten de imtina edebilecektir. Nihayet, Fransa'ya medyun bulunan Almanya'nın alacaklıları vasıtasile de Alman iktısadiyatına darbe indirebilir.

Bu gazete, Fransa'nın Almanya'nın tamirat harabesi üzerinde smai hekemonyasını isgar etmesini kabul edemez. Fransa, mukavelelerine riayet ettirmek iktıdarına maliktir.

Fransa Lausanne'a gittiği takdirde orada onun azim ve iradesini hesaba katmak icap edecektir.

Siyasî bir cinnet

PARİS, 11 A.A. — Temps gazetesi, M. Brüning'in beyanatının beynelmilel sükûn ve intizama karşı ağır bir hata ve siyasî bir cinnet hareketi olduğunu söylemekte ve mumaileyhin beyanatını tavzih için yaptıkları teşebbüslerin vakayiin hakikatını değiştirmemekte bulunduğunu ilâve etmektedir.

Mezkûr gazete, Almanyanın, Young plânının red ve inkârına muadil olacak bir halde tamirat bedellerinin tediyesinin ilgasından israr etmek niyetinde olduğunu ve bu hareketin bir sui niyet hareketi olacağını yazmaktadır.

Temps, gazetesi ; Lozanda Almanyanın vaziyetinin kat'i surette tahakkuku icap ediyorsa bu hal, bütün medeni milletlerin münasebetlerin esasını teşkil eden kavait ve nizamatın sonu geldiğine delâlet edecek bir hal olacak ve Almanya'nın tekrar kalkınması için yapılan bütün teşebbüslere karşı beslenilen ümitleri suya düşürecek ve bundan başka Young plânına imzalarını koyanların tam şekilde serbestii hareketlerini iktisap etmelerine sebep olacaktır.

Beynelmilel tediyat bankasının vaziyeti

BALE, 11 A.A. — Şimdiki siyasî vaziyet ve ahiren M. Brüning tarafından yapılan beyanat, beynelmilel tediyat bankasının bu içtima devresine hususî bir ehemmiyet izafe etmekte ve bu devirde fazla alâka celbeylemektedir.

M. Brüning'in Bâle raporunun vâsıl olduğu neticeleri şayanı dikkat bir surette tahrif edecek mahiyette görünmekte olan beyanatından sonra beynelmilel tediyat bankası meclisinin, banka müdiriyetinin müsait mütaleası üzerine bugün mutehassıslar raporunu tamamile tasvip etmesi ve banka meclisinin de gene bugün Bâle enstitüsünün istikbali hakkında halk tarafından izhar olunan endişeleri teskin edecek cevaplar vermesi ehemmiyeti istisgar edilecek bir hâdise değildir.

Şarta tabi Alman tediyatını tehir eden Hoover moratoriumunun tatbiki beynelmilel tediyat bankasının mali vaziyetini pek az müteessir etmiş ve bankanın 1930/31 senesinde 11,000,000 İsviçre frangı temettü temin etmesine mâni olamamıştır. İngiliz lirasının sukutu, beynelmilel tediyat bankasını zaafa düşürmemiş bilâkis vaziyetini takviye etmiştir.Çünkü banka İngiliz lirası borçludur. Mamafih, banka, bir tesanüt zihniyeti ile, muhtelif piyasalar banka ile yalnız altın kıymeti üzerine muamele yapmış olduklarını kabul ve teslim eyledikleri takdirde para kıymetlerinin sukutu yüzünden temin etmiş olduğu menafiden feragat etmeğe âmade bulunmaktadır.

Tamirat konferansının içtima tarihi

LONDRA, 11 A.A. — Resmî mehafilde beyan edildiğine göre tamirat konferansının 25 kânunusanide açılması hakkında İngiltere hükûmeti tarafından yapılan teklifi alâkadar devletlerin hepsi kabul etmişlerdir. Yalnız Fransa henüz cevap vermemiştir, fakat onun da zımnî surette muvafa-

---

zalandırılırlr.

Kçakçılıkla iştigal etmek maksadile iki veya daha ziyade kimselerin birleşmeleri kaçakçılık için teşekkül sayılır.

Teşekkülü vücude getirenler veya o teşekküle intisap edenler içinde memur da var ise bu memurlar cezanın iki misli ile cezalandırılırlar.

Bu teşekkülleri vücude getirenler veya bu teşekküllere mensup olanlar tarafından kaçakçılık yapılırsa vücude getiren veya idare edenler hakkında 2 seneden 5 seneye kadar ve diğerleri hakkında bir seneden 3 seneye kadar hapis cezasile beraber inhisar mevadı için hususî kanunlarındaki para cezaları miktarından ve diğer eşya kaçakçılığı için de gümrük resminin beş misline ve memnu eşyadan ise kıymetinin beş katından aşağı olmamak üzere ağır para cezası hükmolunur. Kaçak eşya dahi müsadere edilir.

Bu maddede yazılı cürümde memur ve müstahdemler de alâkadar bulundukları takdirde iki misli ceza görürler.

İçlerinden velev biri olsun memnu silâhlı olarak kaçakçılık yapan şahısların her biri hakkında yukarıki maddelerde yazılı cezalar iki kat olarak hükmolunur.

Kaçakçılığı Devletin siyasî veya malî veya iktısadî veya askerî veya idarî emniyet ve selâmetini bozmak kastına vasıta ve alet ittihaz ettikleri sabit olanlara 10 seneden aşağı olmamak üzere ağır hapis ve yukarıki maddelerde yazılı nisbetler dairesinde para cezaları hükmolunur ve kaçak eşya da müsadere edilir.

Kaçakçılığı men ve takip sırasında vazifedar olanlardan birini veya ehaliden memurlara yardım eden bir kimseyi öldürenler ölüm cezasına mahkûm olurlar.

Kaçakçılık münasebetile Türk Ceza Kanununda yazılı sair bir cürüm işleyenler hakkında içtima kaidesi tatbik olunmaksızın her cürmün cezası ayrı ayrı hükmolunur.

aKçak eşyanın yakalanması tehlikesine karşı sigorta yapanlar 6 aydan bir seneye kadar hapis ve 500 liradan aşağı olmamak üzere ağır para cezasile cezalandırılırlar.

Kaçakçılık işlerinde memurlara hediye veya rüşvet verenler bir seneden beş seneye kadar hapis ve yüz liradan bin liraya kadar ağır para cezasına mahkûm edilirler.

Rüşvet vermeğe teşebbüs veya tavassut edenler hakkında bu ceza yarısından dörtte üçüne kadar tenzil edilerek hükmolunur. Kaçakçılık yapılmış ise onun da cezası ayrıca verilir.

Kaçakçılık işlerinde hediye veya rüşvet alan veya rüşvet ve hediye almağa teşebbüs eden memurlar hakkında birinci fıkrada yazılı cezaların iki katı hükmedilir.

İhmal, müsamaha, rüşvet ve iştirak şekillerinden başka her hangi suretle bu kanunda yazılı men ve takip ve tahkik vazifelerini sui istimal edenler bir seneden üç seneye kadar hapsolunur.

Bu sui istimal irtikâp suretinde vuku bulursa irtikâbın şekil ve derecesine göre ceza kanununun 209 uncu maddesine uyan hallerde o maddeye tevfikan tayin olunacak cezaya nısıf miktarı zammolunur 210 uncu maddesine uyan hallerde iki buçuk seneden aşağı olmamak üzere hapis cezası hükmolunur.

Bu kanunda yazılı kaçakçılık suçlarından birine iştirak etmiş oln bir şahıs hükûmet memurlarınca haber alınmadan evvel gelipte kaçakçılığı ve faillerini ve kaçak eşyanın saklanmış veya satılmış olduğu yerleri kaçakçılığı men ve takip ve tahkik ile mükellef memurlara haber verirse filine terettüp eden cezadan muaftır ve muhbir ikramiyesine müstahaktır. Haber alındıktan sonra filin etrafile meydana çıkmasına hizmet ve yardım eden şeriklerin cezası yarısına indirilir.

Mürettiple memurlar ihbar ve müsadere ikramiyelerinden müstefit olamazlar.

İhtisas mahkemeleri vazife ifa olunacak mıntakanın hususiyetine göre yalnız adlî veya yalnız askerî olarak teşkil edilebilir.

---

rine göre İhtisas Mahkemesi ve Askerî İhtisas Mahkemesi ünvanını taşır.

Hangi mıntakada hangi nevi İhtisas Mahkemesi teşkil olunacağı İcra Vekilleri Heyetince tayin ve icabına göre tebdil ve bunların kaza daireleri ilân olunur.

Valiler, kaymakamlar, Ağırceza mahkemelerile bu Kanuna göre kaçakçılık işlerini gören mahkemeler hâkimleri ve bu mahkemeler nezdindeki Cümhuriyet müddeiumumileri ve maaşların tevhit ve teadülüne dair olan 1450 numaralı kanunun 4 üncü derecesinde ve daha yukarı derecesinde bulunan memurlar hariç olmak üzere bu kanunda yazılı suçlardan dolayı memurların takip ve tahkik usulüne ve mahkeme merciine mütedir 766 ve 1609 numaralı kanunlarda mevcut istisnaî hükümler tatbik olunmaz.

Adlî İhtisas Mahkemeleri, Adliye Vekâletince sırf kaçakçılık davalarını görmek üzere teşkil edilecek müntferit hâkimli asliye mahkemeleridir.

Askerî İhtisas Mahkemeleri bu kanun ve bu kanunda tasrih edilmiyen hususatta Askerî Mahkeme Usulü kanununu tatbik ederler.

Mertebe ve maaş dereceleri ne olursa olsun İhtisas Mahkemeleri hâkimlerine aylık olarak 300 ve müddeiumumilerine 250 ve müstantıklarına 150 ve başkâtiplerine 130 ve kâtiplerine 100 lira verilir.

Bu miktarların maaşların tevhit ve tendülüne dair olan kanundaki maaş emsal hasıllarından fazlası ihtisas ücreti addolunur ve müktesep hak teşkil etmez.

İşte yeni kanunun başlıca esaslı hükümleri bunlardır. Bu tedbirlerin memleketimizi bu zararlı ve müzmin

---

VAPUR MÜCEHHİZİ NAİM BEY

ADANA

vapuru 14 kânunusani perşembe günü akşamı Sirkeciden hareketle (Çanakkale, İzmir, Küllük, Bodrum, Fethiye, Antalya, Alaiye ve Mersin) e azimet ve avdet edecektir.

Tafsilât için Galata Sitc fransez No. 13 de kâin Şarl Suma acentasına müracaat. Tel. B. O. 1041.

SEYRİSEFAİN

Merkez acenta: Galata Köprübaşı B. 2362. Şube A. Sirkeci Mühürdarzade han 2. 3740.

TRABZON POSTASI

(ANKARA) 14 Kânunsani Perşembe 18 de.

MERSİN POSTASI

(MAHMUTŞEVKETPAŞA) 15 Kânunsani Cuma 10 da Galata Rıhtımından kalkarlar.

KARADENİZ POSTASI

Kalkavan zadeler idaresinde

İKTİSAT vapuru 12 kânunusani

SALI günü 18 de Sirkeci rıhtımından hareketle (Zonguldak, İnebolu, Gerze, Samsun, Urye, Ordu, Gireson, Görele, Vakfıkebir, Trabzon, Rize ve Evhavi) iskelelerine hareket edecektir. Yük ve yolcu için Sirkecide Paket postahanesi karşısında Yeni Handa 35 No. müracaat. Tel. 2,1062.

YELKENCİ VAPURLARI

KARADENİZ POSTASI

Erzurum

vapuru 13 K. sani

ÇARŞAMBA

günü akşamı Sirkeciden hareketle (Zonguldak, İnebolu, Samsun, Ordu, Kireson, Trabzon, Sürmene Rize ve Hope) ye gidecektir.

Fazla tafsilât için Sirkeci Yelkenci hanındaki acentelliğine müracaat. Tel. 21515.

Mustafa Şamli Mahtumu

Müessesatı Türk Ticaret Anonim Şirketinden:

Mustafa Şamlı Mahtumu müessesatı Türk Ticaret Anonim Şirketi heyeti umumiyesinin 7-1-932 tarihinde inikat edip nisabı ekseriyetin ademi mevcudiyetine mebni tatlik edilmiş olan fevkâlâde içtimaı 11-2-932 tarihine müsadif perşembe günü vukubulacağından hissedaranın yevmi mezkûrda saat 11 de şirketin merkez ticarethanesinde hazır bulunmaları ilân olunur.

RUZNAMEİ MÜZAKERAT:

Şirket vaziyeti umumiyesi hakkında müzakerat ve icabı halde devamı faaliyet veya feshü tasfiye kararı itası ile bu kararların istilzam edeceği müteakip kararlar ve müktezaların tayini.

* * *

Mustafa Şamlı Mahtumu

Müessesatı Türk Ticaret Anonim Şirketinden:

Mustafa Şamlı Mahtumu Müessesatı Türk Ticaret Anonim Şirketi heyeti umumiyesinin 11-2-932 tarihine müsadif perşembe günü alelâde içtimaı vukubulacağından hissedaranın yevmi mezkûrda saat 11 de şirketin merkez ticarethanesinde hazır bulunmaları ve yevmi içtimaa tekaddüm eden on gün zarfında mevcut hisse senetlerinin mak

Dünkü Keşidede Kazanan Numaralar

No.	L.	No.	L.	No.	L.	No.	L.	No.	L.	No.	L.	No.	L.	No.	L.	No.	L.	No.	L.	No.	L.	No.	L.	No.	L.
94	100	653	100	736	100	263	200	429	200	546	100	92	100	910	100	813	100	704	100	39243	100	273	100	183	100
173	100	654	100	818	250	273	100	565	100	637	100	114	200	26024	100	919	100	735	100	470	100	382	100	277	200
262	100	660	100	845	2000	284	100	626	1000	762	100	150	1000	61	100	965	100	742	100	546	100	405	200	400	100
303	200	728	100	6853	100	317	100	721	2000	769	200	201	100	124	200	30247	100	842	2000	572	100	505	200	461	200
313	100	785	100	888	100	324	100	15009	100	900	100	250	100	140	100	276	100	858	100	589	200	545	200	478	100
347	100	796	100	907	100	388	100	14	200	940	100	289	100	210	100	291	200	874	100	665	100	618	250	486	100
351	100	964	100	908	200	506	100	28	200	19010	100	369	100	277	1000	314	100	917	100	802	250	685	100	536	100
395	200	4028	100	912	100	551	200	70	100	58	250	321	100	306	100	332	100	35276	100	870	200	684	100	565	100
396	100	71	100	944	2000	557	100	74	3000	106	100	483	100	390	100	361	250	357	100	913	100	723	100	594	250
478	100	146	100	978	100	604	200	124	100	125	100	518	100	452	100	504	100	482	100	940	100	808	200	607	200
600	100	147	100	7071	100	755	100	220	100	147	200	522	100	480	100	505	200	500	100	941	100	888	100	645	100
628	200	154	100	93	100	852	100	320	100	178	200	578	250	517	100	552	200	557	100	982	100	997	100	655	100
635	100	156	100	192	1000	868	2000	359	2000	212	200	655	100	600	100	628	100	618	100	983	100	44084	200	684	200
764	100	173	200	275	100	963	100	385	100	224	100	806	100	640	2000	633	100	664	100	40004	200	124	100	688	100
792	100	4276	100	349	1000	973	100	464	100	267	100	829	1000	655	1000	796	100	710	200	122	100	153	100	723	100
795	100	292	100	350	100	11073	100	468	100	312	200	905	100	672	100	886	100	764	100	125	3000	195	250	748	100
834	100	326	100	351	100	160	100	501	100	396	250	23090	200	753	250	879	200	782	100	130	100	200	250	764	100
849	250	355	100	360	100	414	100	508	100	430	100	134	250	757	100	916	100	818	100	173	100	206	100	780	100
864	100	476	100	393	100	565	100	518	100	431	100	176	100	763	100	31050	3000	882	100	243	100	238	100	837	100
916	100	481	100	435	100	639	100	565	100	467	100	206	100	829	100	96	100	933	100	386	100	409	100	854	100
968	100	512	200	462	100	654	100	690	100	470	200	237	100	891	100	278	100	36010	100	522	100	559	100	856	250
1062	100	549	250	604	200	660	100	729	100	595	200	382	100	926	100	326	100	14	100	529	100	633	100	877	250
85	100	564	100	658	200	665	200	800	100	613	100	402	250	27056	100	395	250	97	100	560	200	641	100	933	1000
111	100	489	100	723	100	669	200	823	250	615	200	486	200	59	100	442	200	229	100	747	100	716	100	961	100
154	100	610	200	791	100	693	100	988	100	633	100	493	250	104	1000	535	200	236	100	754	100	748	100	946	100
245	100	641	100	830	200	706	100	997	100	672	2000	529	100	118	200	539	100	245	100	815	100	775	100	971	100
283	100	677	100	915	100	725	200	16231	100	742	100	542	100	172	100	573	100	279	100	899	250	787	100	977	100
317	100	703	100	943	200	755	15000	415	100	775	100	564	100	251	100	627	200	330	100	961	100	794	100	48109	5000
1375	200	740	5000	957	200	887	200	415	100	779	200	571	200	359	100	664	100	351	100	41014	1000	861	200	210	100
409	100	758	100	976	100	12044	100	466	250	793	100	573	200	394	100	763	200	434	100	67	100	922	100	259	100
419	100	813	100	8178	100	46	100	496	250	800	100	624	200	406	100	799	100	503	100	116	100	977	250	263	200
444	100	823	100	263	100	157	100	498	100	876	250	736	100	420	100	817	100	646	100	170	100	45027	100	272	100
358	200	954	100	284	100	200	100	594	100	933	100	766	100	557	100	835	250	755	100	180	250	41	100	275	100
490	2000	5004	200	285	100	243	100	16603	100	20011	100	777	200	614	100	916	100	793	100	256	100	121	200	283	100
493	100	15	100	331	100	348	100	630	100	67	100	853	200	668	100	926	100	950	200	425	100	143	200	284	100
569	100	24	100	427	100	384	100	671	100	89	200	880	100	720	100	932	200	989	100	525	100	272	100	314	100
592	100	56	100	639	100	459	100	738	100	95	200	889	100	783	200	32027	100	37015	100	570	100	295	100	467	100
638	100	152	100	672	200	472	100	806	100	177	100	900	100	785	100	76	250	22	100	573	100	362	100	513	100
756	100	198	100	700	100	474	100	811	3000	247	100	24003	100	805	100	100	100	59	100	648	100	365	100	518	100
763	100	316	100	732	100	595	100	897	100	260	100	22	250	869	100	106	100	82	100	655	100	367	100	519	250
800	100	397	200	816	250	617	100	955	100	316	100	275	250	885	100	288	100	84	100	673	200	414	100	552	100
825	100	458	1000	832	100	643	200	980	100	329	200	288	100	28134	100	309	100	129	200	735	200	438	100	623	200
835	250	479	100	880	200	723	100	17013	100	353	100	311	100	258	100	479	100	186	100	755	100	462	100	702	200
904	100	574	200	896	100	757	100	101	100	407	200	320	1000	359	100	517	100	193	100	855	100	472	5000	803	100
928	100	717	100	939	100	765	100	163	100	469	100	332	100	456	200	542	100	231	100	881	100	481	100	856	200
2026	1000	5778	200	9013	100	868	100	168	100	549	100	377	2000	492	100	563	100	291	1000	42046	200	514	100	938	100
110	200	789	100	22	100	914	250	421	100	634	200	406	100	497	100	615	100	308	100	119	100	542	100	49075	100
156	100	820	100	30	100	13002	100	455	100	648	200	413	100	862	200	717	100	400	100	134	100	624	100	92	100
163	1000	827	100	76	100	33	100	473	250	695	100	414	100	887	100	828	1000	472	250	286	100	626	200	120	100
170	100	866	100	236	200	103	100	562	100	716	100	602	100	897	1000	857	100	484	100	368	200	792	100	133	100
264	200	878	3000	300	100	106	100	564	100	801	100	696	100	940	200	885	100	492	200	385	200	862	100	181	100
347	100	897	100	414	100	141	200	619	250	863	100	715	100	971	100	33011	100	494	100	386	100	871	200	213	100
370	100	944	100	417	100	170	200	651	100	974	200	736	200	29003	100	66	100	523	100	388	200	907	100	269	200
372	100	969	200	419	100	249	100	688	200	985	100	25125	200	85	100	115	100	566	100	411	100	46035	100	305	200
401	100	6013	100	321	200	264	100	745	100	21014	100	132	100	243	100	144	100	621	100	422	100	107	100	465	100
777	100	53	100	630	100	402	100	756	100	48	100	161	200	259	100	196	100	706	100	446	100	241	100	469	100
806	100	72	100	647	100	479	100	771	100	116	100	176	100	285	100	222	1000	750	100	471	200	318	250	486	100
2888	100	88	100	685	100	556	100	859	200	125	200	208	100	298	200	246	200	871	100	487	100	457	100	494	100
962	100	263	100	9771	100	580	100	864	100	226	200	235	200	345	250	329	100	916	100	574	100	768	100	508	100
3036	100	227	100	801	100	626	100	900	200	238	100	248	100	347	250	411	200	956	1000	593	100	578	100	512	200
65	100	349	100	840	100	661	100	903	100	296	100	298	250	356	100	444	100	38073	100	627	100	605	200	533	100
76	100	354	100	850	25000	791	100	965	100	365	2000	358	200	433	250	596	200	385	100	757	100	691	100	577	100
140	100	355	100	949	100	837	100	18064	100	393	100	396	100	475	100	704	200	441	100	769	100	814	100	632	200
192	200	416	100	996	200	854	100	117	100	500	2000	407	1000	491	100	795	200	489	100	784	100	843	100	657	200
201	5000	420	100	10018	200	868	100	192	100	554	200	546	100	536	100	874	100	513	200	796	100	963	100	708	100
252	100	434	100	31	100	909	100	225	100	782	100	570	100	540	100	34157	250	533	100	806	100	984	1000	782	100
348	100	465	200	131	100	14028	100	280	100	786	100	590	100	605	100	208	100	554	200	863	100	47046	100	803	200
359	100	588	200	134	100	146	100	284	100	856	100	614	2000	659	100	231	100	580	100	921	100	57	100	809	100
501	100	632	200	164	3000	204	100	319	100	885	100	799	100	686	100	369	100	635	100	961	200	91	100	845	100
540	200	647	200	172	100	211	100	323	200	955	1000	885	100	687	100	468	200	882	100	43118	100	94	100	850	100
543	100	687	100	178	100	317	100	402	200	22015	250	888	200	787	100	556	100	892	100	254	100	113	100		
580	2000	733	100	181	100	414	100	495	100	77	2000	904	100	784	100	677	200	974	250	257	100	115	100		

Tokat Vilâyetinden:

N.ra	Punto	Kilo	gram		Takım	Levazımı
1191	48	40.	850	Grotesk orion	2	dekora serie 199-20
1181	6	3.	300	Grotesk orion	2	dekora serie 201-202
1183	10	11.	200	Grotesk orion	2	hessinğlinien 18/punt
827	24	19.	350	Grotesk siriun		
2281	24	6.	790	Sohafer vers		
2375	16	8.		Butterfly	Adet	
2372	10	5.	100	Butterfly	24	No.işaretleri 6.8.10.12.
1478	12	12.	240	El yazısı		beherinden dörder ad
1479	16	17.	100	El yazısı	4	el işaretleri 487/488
74	12	67.	660	Antipua		36 punto
2141	6	4.	850	Bodoni	7	Büyük hurufat kasası
:	1			yüzde rakkamı	10	Küçük hurufat kasası
:	2-3-6	60.		Anterlin	2	Madenî mezura
:	8	1.		Espas ve kadrat	3	Bizliçift

Tokat Vilâyet matbaası için mübayaasma lüzum görülen yukarda cins ve miktarı yazılı hurufatın bir ay müddetle alenî münakasaya konulduğundan Tokat'ta teslim edilmek şartile münakasaya iştirak etmek istiyenlerin yevmi ihale olan 21-1-932 tarihine müsadif perşembe günü Tokat Vilâyet encümenine müracaat etmeleri lüzumu ilân olunur. (110)

Marangozluk işleri

EDİRNE ERKEK MUALLİM MEKTEBİ MÜDÜRLÜĞÜNDEN:

Mektebimiz için yaptırılacak olan marangoz işleri için bugün yapılan aleni münakasa neticesinde taliplerin teklifleri hadd lâyik görülmediğinden bir hafta müddetle temdidine karar verilmiştir. İhalesi 17 Kânunusani 932 tarihine müsadif Pazar günü saat (14) te Edirnede Hükûmette müteşekkil Komisyon huzurunda yapılacaktır. Taliplerin ilânı sabık vechile resimleri ve şehadetnameleri görmek üzere her gün Mektep Müdürlüğüne ve münakasaya iştirâk için yüzde yedi buçuk nisbetinde teminat mektuplarını ve Ticaret Odası vesikaları ile mezkûr gün ve saatde Komisyona müracaatları. (156)

Emniyet Sandığı müdürlüğünden:

Lûtfiye Hanımın 5596 ikraz numaralı borç senedi mucibince istikraz eylediği meblâğ mukabilinde Sandığımız namına merhun bulunan Kasımpaşada Kulaksız Ahmetkaptan mahallesinde Tekke sokağında eski 3 ve yeni 7 numaralı ve seksen arşın arsa üzerinde ahşap üç katta beş oda, iki sofa, bir çini ev altı, birmutfak, bir kuyu, bir kömürlük, ve yetmiş arşın bahçeyi havi bir hanenin evvelce müşterisi H. Hamdi Bey namına kat'î ihalesi yapılmış iken mümaileyh satın almaktan imtina eylediğinden tekrar 20 gün müddetle satılığa çıkarılarak 6 Şubat 932 tarihine müsadif cumartesi günü saat on beş buçukda kat'î ihalesinin yapılması mukarrer bulunduğundan talip olanların mezkûr tarihte Sandık İdaresine müracaat eylemeleri lüzumu ilân olunur.

YENİ
COLUMBIA
PLÂKLARI
FÜSUN Hanımefendinin
No. 17168 Hicaz: GÜLŞENİ HÜSNÜNDE
Suzinak: Vadeylemiştin
Hafız SADETTİN Efendinin
No. 12574 Hüzzam şarkı: LEYLÂ
Hüzzam şarkı: Bir Yer ki Sabah
COLUMBIA Bayilerinden arayınız.

Üsküdar İstanbul altıncı icra memurluğundan: Bir borçdan dolayi mahcuz ve paraya çevrilmesi mukarrer bir adet Ponçyak Markalı ve 1969 numaralı kapalı bir adet Müstamel Otomobilin 16-1-932 tarihine müsadif cumartesi günü saat on birden 13 çe kadar Beykozda Abrahampaşa korusunda Korucu Mustafa çavuşun dairesi önünde açık arttırma suretiyle satılacağından talip olanların yevmi mezkûrde mahallinde hazır bulunacak memura müracaat etmeleri ilân olunur.

Laster Silbermann ve Şü.
DOYÇE LEVANT Linye

Hamburg, Brem, Anvers, İstanbul, ve Bahrisiyah arasında azimet ve avdet muntazam postaları

Hamburg, Brem, Stetin, Anvers ve Roterdam'dan limanımıza muvasalâtı beklenen vapurlar

ERPEL vapuru limanımızda

THESSALİA vapuru limanımızda.

CHİOS vapuru 15 K. saniye doğru.

GERNİS vapuru 20 K. saniye doğru.

Burgaz, Varna, Köstence, Kalas ve İbrail için limanımızdan hareket edecek vapurlar

THESSALİA vapuru limanımızda.

GERNİS vapuru 20 - 24 k.sanide tahmilde.

Yakında Hamburg, Brem, Anvers ve Roterdam, limanları için hareket edecek vapurlar.

ERPEL vapuru limanımızda.

İMBROS vapuru limanımızda.

CHİOS vapuru 15 - 18 K. sanide tahmilde.

OLİMPOS vapuru 21-23 K. sanide tahmilde.

Fazla tafsilât için Galatada Ovakimyan hanında Laster Silbermann ve Şürekâsı vapur acentalığına müracaat. Telefon: Beyoğlu 641-674.

Doktor
Rusçuklu Hakkı

Beyoğlu, İstiklâl caddesi Büyük Parmak kapu, Afrika hanına bitişik Apartıman No 21.— Tel: Beyoğlu 2797. Saat: 14-18.

Viktoria

YAKALARI YIKANMAGA ve ÜTÜLENMEĞE ihtiyaç kalmadan daima yeni ve temiz kalırlar. Ne kauçuk, ne de Selloit'tir. Fakat iyi ketenden şık bir yakadır.

Yalnız Ramazana mahsus olmak üzre OROZDİ-BAK, MAYER, BAKER mağazalarının birinden alınacak iki yaka için 30 kuruş tenzilât icrası hakkını veren bu kuponu kesiniz.

İstanbul ikinci icra memurluğundan: Bir borçtan dolayi mahcuz ve paraya çevrilmesi mukarrer Versey Rus markalı bir adet Piyano ile Jeneral Elektirik markalı Beyaz büyük bir adet Büzhane 14-1-932 tarihine müsadif perşembe günü saat 13 ilâ 15 arasında Pangaltıda Belvü birahanesinde açık arttırma suretile satılacağından taliplerin yevm ve saati mezkûrda mahallinde hazır bulunmaları ilân olunur.

İstanbul mahkemei asliye ikinci Hukuk dairesinden: Madam Katrin Antipa namı diğer Doma tarafından Kadıköyünde Moda caddesinde Tubini arsası ittisalinde Antipa hanesinde mükim Oskar Kelmayden Efendi aleyhine ikame edilen bedeli icar davasından dolayi mümaileyh Oskar Kelmayden efendinin mezkûr haneden çıkarak halihazır ikametgâhı meçhul olduğu bildirilmiş ve müddeivekilinin muvafıkı kanun görülen talebi veçhile ilânen tebliğat icrasına karar verilmiş olduğundan tarihi ilândan itibaren on gün zarfında cevap vermek üzre olbaptaki dava arzuhali mahkeme divanhanesine talik kılınmış olmakla keyfiyet gazete ile de ilân olunur.

İstanbul ikinci ticaret mahkemesinden: İstanbul umum sigorta şirketi vekili avukat Jak Hatem ve Bensiyon efendilerin Beyoğlunda Kurtuluşta Tepe üstünde tramvay caddesinde usulcu oğlu apartmanında 3 numeroda Ahmet Şükrü bey aleyhine ikame eyledikleri alacak davasından dolayı ikametgâhının meçhuliyeti hasebile ilânen vaki olan tebliğata rağmen yevmü tahkikatta ispatı vücut eylemediğinden müddei tarafından ibraz olunan kefaletname ve evrakı dava okunarak giyaben tahkikatın devamına ve yapılan muameleden bahisle giyap kararının ilânen tebliğine ve yevmü tahkikatın 2 Şubat 932 Salı günü saat 14 e talikina karar verilmiş olduğunu ve mezkûr giyap kararına beş gün zarfında itiraz olunabileceğini hukuk usul muhakemeleri kanununun 402 inci maddesine tevfikan keyfiyet tebliğ makamına kaim olmak üzere ilân olunur.

Balıkyağı içemeyenlere: HASAN KUVVET ŞURUBU

ASiPiN - KENAN Kompri meleri: Soğuk algınlığının, grip, nezle, baş ve diş ağrılarının en birin ilâcıdı

Size niçin tedbirli BİR ADAM olduğumu söyleyim mi ?

Baş ağrısına karşı en müessir devanın hangi ilâç olduğu hakkında uzun tetkikat yaptım. Neticede ASPİRİN de karar kıldım.

Size temin ederim ki, nerem ağrırsa ağrısın, başka tedbire hacet kalmadan "ASPİRİN„ o ağrının derhal önüne geçer.

"ASPİRİN„ in sizdeki ağrıları da aynı suretle şifayap edeceği muhakkaktır.

Adana Yedinci Daire Su işleri Müdürlüğünden:

Tarsus kazası dahilinde Karabucak deniz kanalı ameliyatının bedeli keşfi olan 64312 lira 50 kuruş mukabilinde ve kapalı zarf usulile münakasaya çıkarılarak 932 senesi kânunusanisinin on dokuzuncu salı günü zavalî saat on beşte Mersin vilâyeti hükûmet dairesinde ihalesi icra kılınacağından taliplerin % 7,5 teminatlarile nümunesine göre teklifnamesini ve şartnamesinde yazılı vesaiki havi kapalı zarfların mezkûr saatte komisyonu mahsusuna tevdi etmeleri ve lâzım gelen izahatı ameliyat mahallinde vermek üzere pazar ve perşembe günleri saat on dörtte ve mukavele ve şartname ve fennî evrâkını görmek üzere her gün Adanada Su İşleri dairesine müracaatları ilân olunur. (1)

Ankaz ilânı

Emniyet Sandığı müdürlüğünden:

Müzeyyen ve Ayşe Hanımlarla Muammer Talip Efendi Vasisi Hacı Ahmet Faiz beyin 11326 İkraz numaralı borç senedi mucibince istikraz eyledikleri meblâğ mukabilinde Sandığımız namına merhum bulunan Tarabyada, Tarabya caddesinde eski 202 ve yeni194No.lı ve yüz beş arşın arsa üzerinde ahşap 3 katta dört oda, iki sofa, bir mutfak ve altında bir küçük dükkânı havi harap bir hanenin ankazı satılığa çıkarılarak 6 K. Sani 932 tarihinde icra kılınan birinci arttırma neticesinde yüz on lira bedel ile müşterisi üzerinde takarrür etmiş ise de mezkûr bedel muhammen kıymetini temin etmediğinden yirmi gün müddetle satılığa çıkarılarak 6 Şubat 932 tarihine müsadif cumartesi günü saat on beş buçukta ikinci arttırmasının mukarrer bulunduğundan talip olanların mezkûr gün ve saatte Sandık idaresine müracaat eylemeleri ilân olunur.

Istanbul Belediyesi ilânları

Eminönü Belediye şubesi Temizlik işlerine ait bir Katır 13-1-932 çarşamba günü Fatih At pazarında Üsküdar ve Kadıköy Belediye şubeleri. Temizlik işlerine ait iki Beyğir de 17-1-932 pazar günü Üsküdar At pazarında saat 10 da alenî müzayede ile satılacaktır. Almak isteyenlerin mezkûr günlerde mahallerinde bulunacak heyete müracaatları. (159)

İstanbul Belediyesinden: İcra edilmekte olan Kanalizasyon ameliyatından dolayi Mercanda Tığçılar caddesiyle Çamakçılarda Mahmudiye çeşmesi sokağının 12-1-932 tarihinden itibaren bilcümle vesaiti nakliye kapalı bulunacağı ilân olunur.

* Belediye zabıtası talimatnamesinin 390 ncı maddesi yerine aşağıda yazılan maddenin tatbiki kararlaştırılmış ve işbu maddede beyan olunan şeraitin ifası için tarihi ilândan itibaren (6) ay mühlet verilmiştir. Alâkadaranın malûmu olmak üzere ilân olunur. Madde: 390.— Francala ve Ekmekler için kâmilen çinko ile döşenmiş ve içine toz girmiyecek şekilde mazbut ve imtizaçlı bir tarzda her tarafı kapalı yan ve arka taraflarından bir kapak ile açılır sandıklar içinde naklolunacaktır. Bu kaplar içinde ekmekler bir biri üzerine olmıyarak teker teker iskaralara konacak ve bu ıskaralar ihtiyaca göre veya bir kaç kat olacaktır. Bu kapların dışı beyaz yağlı boyalı olacak ve yan taraflarında ait olduğu fırın veya sahibinin ismi yazılı bulunacaktır. Bu sandıklar geceleri terkolundukları yerde içlerine kedi, köpek, tavuk gibi hayvanın girmemeleri için kapakları kapalı ve içleri yalnız bu işe tahsis olunacak bezlerle sık sık süpürülüp daima temiz bulundurulacaktır. Ekmekler araba ile taşınmak istendiği halde ayni şartları haiz ve ekmek taşımağa mahsus arabalarla taşmabilir. Yük ve binek arabaları kayıkla ve sair nakliye vasıtalarile taşınması memnudur. Ancak ekmeğe mahsus küfe ve kaplar içinde olmak şartile araba ve kayıklarda taşınması caizdir. (162)

Hazır ve Ismarlama

K. S. MİHAİLİDİS

KUNDURA Mağazası

Beyoğlunda Sovyet konsoloshanesi karşısında No 351
TELEFON: Beyoğlu 2611.

Balıkesir Erkek Muallim Mektebi Müdürlüğünden:

Mektebimize şehire yakın Ahmetli membaından getirilecek suyun boru döşenmesi ve yapılacak taksim mahallile su haznesinin inşaatı 28/K. evvelden itibaren 20 gün müddetle kapalı zarf usulile münakasaya konulmuştur. Taliplerin keşifname ve şartnameleri görmek üzere mektebe ve münakasaya iştirak için de 18-K.sani-932 pazartesi saat 14 te mektepteki toplanacak komisyona müracaatları. (4599)

Nafıa vekâletinden

390 adet meşe makas traversi pazarlık suretile mubaya edilecektir. Pazarlık 16-1-932 tarihine müsadif pazar günü saat 16,30 da Ankarada Nafia Vekâleti Müsteşarlık makamında yapılacaktır. Pazarlığa iştirâk edeceklerin yüz elli liralık teminatı muvakkate ve 932 senesine ait Ticaret Odası vesikasile birlikte ayni gün ve saatte Komisyonda bulunmaları lâzımdır. Talipler şartnameyi görmek üzere Ankarada Nafia Vekâleti Malzeme dairesine, İstanbulda Haydarpaşa İnşaat Tesellüm ve muayene memurluğuna müracaat edebilirler. (153)

Istanbul Evkaf Müdürlüğünden:

Şehzadebaşında camcı Ali mahallesinde Vezneciler caddesinde fotoğrafhane ittisalindeki arsa Ramazanı şerife mahsus olmak üzere kiraya verilecektir. Taliplerin Kânunusaninin on dokuzuncu salı günü saat on beşe kadar Akarat Kalemine müracaatları. (152)

Istanbul Deniz Levazımı Satın Alma Komisyonundan

2000 metre Kaput astarı açık münakasası: 3 Şubat 932 çarşamba günü saat 11 de yukarıda mikdarı yazılı kaput astarlığı kumaşın hizasındaki gün ve saatte açık münakasası icra olunacağından şartnamesini görmek üzere her gün ve vermeğe talip olacakların münaaksa gün ve saatında muvakkat teminatlarile birlikte Kasımpaşada Deniz Levazımı Satın Alma Komisyonuna muracaatları. (134)

Istanbul Evkaf Müdürlüğünden:

Lâleli camii şerifinin kurşun ve sair tamiratı 29 Kânunuevvel 931 tarihinden 23 Kânunusani 932 tarihine kadar yirmi gün müddetle kapalı zarf usulile mevkii münakasaya vazedilmiştir.

Taliplerin şartnameyi almak üzere her gün İstanbul Evkaf Müdiriyetinde öğleden sonra Heyeti fenniyeye müracaatları ve yevmi ihale olan 23 Kânunusani 932 cumartesi günü saat on üçte kapalı zarflarını usulü dairesinde Encümeni idareye tevdi etmeleri ilân olunur. (4642).

3 üncü Kolordu ilânları

Birinci Fırka hayvanatı ihtiyacı için kapalı zarfla ot mubayaa edilecektir. İhalesi 13-1-932 çarşamba günü saat 16 da Komisyonumuzda yapılacaktır. Taliplerin şartnamesini almak üzere her gün ve münakasasma iştirâk edeceklerin de vakti muayyeninde teminat ve teklifnamelerile Komisyonumuza müracaatları. (668) (4550)

* * *

III.K.O.kıtaat hayvanatının ihtiyacı için saman kapalı zarfla münakasaya konmuştur. İhalesi 19-1-932 tarihinde salı günü saat 15 te komisyonumuzda yapılacaktır. Taliplerin şartnamesini almak üzere her gün ve münakasaya iştirak edeceklerin de teminat ve teklifnamelerile komisyonumuza müracaatları. (683) (4633)

* * *

III. K. O. kıtaat hayvanatının ihtiyacı için ot kapalı zarfla münakasaya konmuştur. İhalesi 13-1-932 tarihinde çarşamba günü saat 15 te Komisyonumuzda yapılacaktır. Taliplerin şartnamelerini almak üzere her gün ve münakasaya iştirâk edeceklerin de vakti muayyeninde teminat ve teklif namelerile Komisyonumuza müracaatları. (659) (4517)

* * *

K. O. nakliye ve İstihkâm taburlarile beşinci alay için ot ihtiyacı kapalı zarfla münakasaya konmuştur. İhalesi 13-1-932 tarih çarşamba günü saat 15,5 da Komisyonumuzda yapılacaktır. Taliplerin şartnamelerini almak üzere her gün ve münakasaya iştirâk edecek lerin de vaktı muayyeninde teminat ve teklifnamelerile Komisyonumuza müracaatları. (658) (4516)

* * *

Ordu sıhhiye ihtiyacı için alınacağı ilân edilen 32 kalem rontken malzemesinin görülen lüzuma mebni ihalesinden sarfınazar edildiği ilân olunur. (13) (67)

HAMIZI BEVLİN (ASİT URİK) KURBANLARI
Tıp akademisi reisi sabıkı profesör (Lansero) tarafından tavsiye edilmiştir
Paris hastahaneleri mütaahhitleri
Şatelen müessesatı
15 büyük mükâfat

damla (inme)
fartı semen
romatizma
alâmı mafsaliye

hamızı bevl (asit urık) ile zehirlenmiş, alam ve ıztırabatın tahtı tehdidinde bulunmuş olanlar ancak

URODONAL

sayesinde halâs olabilirler. Zira urodonal; hamızı bevli halleden yegâne maddedir. bilûmum eczahanelerde satılır.

Türkiye Ziraat Bankası İzmir Şubesinden:

Mevkii	Sokağı	Cinsi	No.	Muhammen kıymeti
Alsancak	Burnova	Dukkân	120	8000
„	„	Furun	91	8000
„	Mes'udiye	Hane	140/142	25000
„	Hacıbekir-Karakol	İki hane ve dükkân	31/33 53/57	20000
„	Yeni Gün	Hane	22	10000
„	Tuzlu	Hane ve dükkân	24/1 24/2	12000
„	Karakol	İki hane	23/25 25/27	15000
„	Mukaddes mezar	Hane	5	14000
Birinci kordon		Kahve hane	622/422	17000
„ „		„	618/418	20000
„ „		„	620/420	16000
„ „		Hane	644/450	45000
„ „		Hane	350/200	35000
„ „		Hane	508	40000
İkinci kordon		„	487	16000
Alsancak	Mes'udiye	Iki dükkân	99/101	23000

1 — Yukarda evsafı yazılı emlâk 7-1-932 tarihinden itibaren kapalı zarf usulile ve peşin para ile müzayedeye çıkarılmış tır. Haziran 928 tarihli talimatnamedeki eşkâle göre hak sahiplerine verilmiş olan bonolar da nakit makamında kabul edilecektir.

2 — İhale günü 2 Şubat 932 salı günüdür. Taliplerin mezkûr günde Ziraat Bankasının Gazi Bulvarındaki Şubesinde müteşekkil satış heyetine saat onda müracaat ve teklifnamelerini mezkûr saate kadar makbuz mukabilinde müzayedeye memur heyetin riyasetine teslim eylemeleri icap eder.

3 — Talipler teklifnamelerini bir zarf içine koyup mezkûr zarfı mühürliyecekler ve yalnız teklifnameyi havi olacak olan işbu zarfın üzerine isimlerini yazacaklardır. Mezkûr zarf % 7,50 teminat akçesine ait makbuz ilmühaberi veya Banka kefaletnamesile beraber diğer bir zarf içine konulup bu ikinci zarfta mühürlenecek ve üzerine teklifnamenin yalnız hangi işe ait olduğu yazılacaktır.

4 — Teminat akçesi ve sair cihetler hakkında daha ziyade malûmat almak istiyenler mezkûr Bankanın muhasebe servisine şimdiden müracaat edebilirler.

5 — Talipler satış şartnamelerinin musaddak suretlerini heran Şubeye müracaatla alabilirler. (53)

Dr. TAŞÇIYAN
Zührevî hastalıklar tedavihanesi Eminönü Minasyan eczahanesi karşısındaki sokak No. 4.

Mühim bir keşif
ADEMİ İKTİDAR
nağlup oldu
VİRİLİNE
Erkekler için)
Fertılıne
Kadınlar için)
Genç ve dinç hayvanatın müsye ve Hormonlarından mürekkeptir.
Eczaneler den ara-vınız.

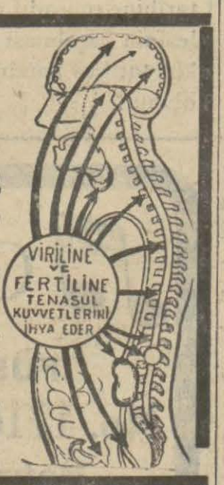

OKSİMANTOL
ÖKSÜRÜK ve BOĞAZ HASTALIKLARINA KARŞI

Dr. A. KUTIEL
Cilt ve zührevî hastalıklar mütehassısı. Karaköy, büyük mahallebici yanında 34.

Sıhhat ve içtimaî muavenet vekâletinden:

İthalâtın tahdidi hakkındaki (11986) No. lı kararnamenin merbut (F) listesinde dahil tıbbî müstahzarlar ve sair maddelerin memleekte girmesi için vekâletten müsaade almak lâzımgeldiğinden bunlardan evvelce sipariş edilip gümrüğe gelmiş olanların pullu orijinal faturalarının bir istida ile vekâlete gönderilmesi ve henüz yolda bulunanların mikdar, cins ve fiatlarını gösteren bir listenin ve eglmiş ise gene pullu orijinal faturalarının irsali icap eder. Vekâletçe verilecek müsaade faturaların arkasma işaret edilerek o suretle gümrüklere ibraz edileceğinden faturaları gönderilmiyen malların girmesine imkân yoktur. Bundan sonra sipariş edilecek bu gibi müstahzarlar ve sair maddelerin siparişinden evvel cinslerini ve mikdarlarını fiatlarını ve nereden getirileceğini bildiren bir istida ile vekâlete müracaat edilerek evvelâ müsaadesinin alınması ve orijinal faturasının vürudunda da müsaade edildiği işaret edilmek üzere bunun da vekâlete tevdii lâzım geldiği alâkadarlara malûm olmak üzere ilân olunur. (34)

Adana Nafıa Başmühendisliğinden

Adana - Karataş yolunun 22+500: 26+000 K. arasında (3500 metre tulundaki şosa müceddeden inşa edilmek üzre (4489 lira ve 88 kuruş bedelle 3-2-932 çarşamba günü ihalesi icra kılınmak üzere kapalı zarf usulile münakasaya vazedilmiştir. Talip olanların yevmi mezkûrda saat 11 re kadar Adana Encümeni Vilâyetine ve keşfini görmek için de Nafia Başmüdürlüğüne müracaat etmeleri ilân olunur. (35)

MİLLİYET MATBAAS