ÇARŞAMBA
7 KÂNUNUEVVEL 1932
7 inci sene No. 2452
NUSHASI 5 KURUŞTUR

Milliyet

Sahip ve Başmuharriri
Siirt Meb'usu MAHMUT

Umumî Neşriyat ve Yazı Müdürü
ETEM İZZET

Kahve Tacirlerile Bir Mukavele Yapıldı

İbretle seyrettiğimiz bir boğazlaşma: Borçlar!

Devletler arasındaki mücadele ve Amerikanın ısrarı Avrupayı yeni bir dönüm noktasına mı götürüyor?

Avrupa Devletlerinin Amerikaya olan borçlarını tecile yegâne salahiyetta» olan Amerika Meclisi evvelki gün toplandı. Vashington'dan gelen telgraf haberlerinden anlaşılıyor ki, borçların nihaî hal şekli hakkında bu Meclis ne düşünürse düşünsün, her halde 15 Kânunuevvelde vadesi gelen taksitlerin teciline taraftar değildir. Binaenaleyh ikinci İngiliz ve Fransız notalarının tecil hakkındaki esbabı mucibeleri birinci notaları gibi Amerika Hükûmeti, Amerika Meclisi ve Amerika efkrâı umumiyesi üzerine bir tesir yapamamıştır.

İngiliz Hükûmetinin çok özenerek tanzim ettiği bu ikinci notanın mündericatına temas etmezden evvel, mevzuubahs borçların sermayelerile 15 Kânunuevvel taksitinin miktarı ve hangi devletlerin borçlu olduğunu bir defa daha hatırlıyalım. Rakamlar dolardır:

Borçlu devlet	Borcun miktarı	15 K.Ev.deki taksit
İngiltere	4,600,000,000	95,550,000
Fransa	4,025,000,000	19,261,438
Lehistan	178,560.000	3,302,980
Belçika	417,780,000	2,125,000
Çekoslovakya	115,000,000	1,500,000
İtalya	2,042,000,000	1,245,437
Yunanistan	31,760,000	444,920
Estonya	13.830.000	266,370
Finlândiya	9,000,000	186,235
Letonya	5.775.000	111,852
Litvanya	6,030,000	92,386
Macaristan	1,939,000	40,729
Yekûn:	11,446,674,000	124,127,347

Bu cetvelden anlaşılıyor ki Amerikanın "Harp borcu" namı altında alacağı on bir buçuk milyar dolar kadardır. Ve bunun 124.127.347 dolarının vadesi, yarınki değil, öbür perşembe günü geliyor. Bu taksiti tediyeye hazır olduğunu yalnız İtalya bildirmiştir. Diğer devletlerin hepsi de tecil talebinde bulunmuşlardır.

Borçların tecili için Amerika Hükûmetine İngilterenin tevdi ettiği ikinci notada tecil sebepleri şu yolda izah edilmektedir:

1 — Cihan buhranının sebepleri beynelmilel tediyattır. Ve bilhassa Avrupa Devletlerinin Amerikaya olan borçlarının tediyesidir. 1923 senesinden 1929 senesine kadar borçların tediyesinde büyük müşkülât görülmemişti. Çünkü Amerikadan Avrupaya istikraz suretinde para akıyordu. Halbuki 1929 dan sonra istikraz yapılmadığından bu paralar ödenemez.

2 — Amerika Hükûmeti, borçların tediyesinde esas olarak devletlerin tediye kabiliyetini kabul etmiştir. Tediye kabiliyeti de gene Amerika Maliye Nezaretinin 1924 - 1925 senesi raporuna göre şöyle tespit edilir: "Bir devletin bütçesi mütevazin, iktısadî vaziyeti mütekâmil, millî parası sağlam ve vatandaşlarının hayat seviyesi iyi olmalıdır.,, Borçlu devletler şimdi bu vaziyette değillerdir. Binaenaleyh tediyeye kabiliyetleri yoktur.

3 — Amerika Hükûmeti borçların tediyesinde ısrar etmekle iktısadî vaziyeti okadar sarsacaktır ki, kendisi de müteessir olacaktır. Halbuki bu taksitlerden vazgeçmekle iktısadî vaziyetin düzelmesine yardım edeceğinden neticede kendisi de fayda görecektir.

4 — İngiltere Hükûmeti beynelmilel borçlar meselesinde kendi borçlularına karşı müsamaha göstermiştir. Şimdi aynı müsamahayı alacaklısı olan Amerikadan da bekliyor.

5 — İngiliz prasının sukutu, 15 Kânunuevvel taksitinin yükünü ağırlaştırmıştır. Çünkü taksit dolarla tediye edilecektir. 95 milyon küsur dolar eski hesaba göre 19.750.000 İngiliz lirası ederken, şimdi 30 milyon İngiliz lirası ediyor.

6 — Beynelmilel borçlar meselesi tamirat meselesine bağlıdır. İngiltere kendi tamirat alacağından vazgeçmiştir. Diğer devletler de vazgeçmişlerdir. Eğer Amerika şimdi kendi alacaklarının tediyesinde ısrar ederse, diğer devletler de Almanyadan tamirat borcunun tediyesini istiyeceklerinden Lausanne tamirat itilâfı suya düşecektir.

7 — Devletler iki nevi borç altına girerler: İstihsali arttırmağa hizmet eden borçlar. Böyle bir maksada yaramıyan borçlar. Birinci sınıf borçların tediyesi kolaydır. Fakat ikinci sınıf borçlar tediye edilemez. Harp borçları bu ikinci sınıf borçlardandır.

8 — 15 Kânunuevvel taksitinin tecili borçların nihaî halli için yapılacak müzakereleri teshil edecektir.

Görülüyor ki İngiltere, Amerika nazarında çürük olan bir davanın mümkün olduğu kadar kuvvetli bir müdafaasını yapmıştır. Amerika efkârının bu mantıktan müteessir olmamasına sebep, İngiliz notasında işaret edilen noktaların hepsine de evvelce cevap vermiş olmalarıdır.

Evvelâ Amerikalılar, tamirat borçlarile bu borçlar arasında bir münasebet olduğunu inkâr ediyorlar. Harbin sonunda Amerikadan tamirat borcu talep edildiği zaman, Amerikanın bu nam altında bir para almak istemediğini hatırlatıyorlar. Ve şimdi, Almanyadan haksız olarak talep edilen bir ceza parasından vazgeçildi diye Amerikadan yapılan istikrazları tediye etmek istememe lerinin mânasını anlıyamıyorlar.

Tediye kabiliyetine gelince; buna da akılları ermiyor. İngilterenin 95 milyon doları tediye edecek kabiliyette olmadığını inkâr ediyorlar. Hele Fransanın 19 milyon doları tediye edemiyeceğine asla inanmıyorlar. Tediye kabiliyeti ölçülürken, bütçe muvazenesinin de nazarı itibara alınmasını kabul ediyorlar. Fakat borçlu devletlerin bütçelerinde harp için konulan tahsisatı fazla buluyorlar. Ve beynelmilel borçlarla teslihatın azalması arasındaki münasebet te buradan neş'et ediyor. İddialarını ispat için de şu istatistikleri hatırlatıyorlar:

Memleket	Silâh için masraf	Harp borcunun tediyesi için tahsisat
İngiltere	% 13.6	% 4.1
Fransa	% 27.4	% 2.0
İtalya	% 33.1	% 1.4
Belçika	% 11.3	% 2.0
Lehistan	% 29.5	% 1.9

Binaenaleyh devletler bütçelerinin üçte birini silâhlanmıya sarefederken, âzamî yüzde dört miktarını geçmiyen Amerika borçlarının tediye edilmemesine razı olamıyorlar.

Amerika efkârının İngiltereye karşı daha müsamahakâr davranmağa meyyal olduğu anlaşılmaktadır. Bunun sebepleri de şudur: Bir defa Amerikada İngiltereye karşı daima bir sempati vardır. İkincisi, İngiltere, notasında da izah ettiği gibi, borçlarını tediyesi meselesinde kendi borçlularına karşı Fransadan daha müsamahakâr davranmıştır. Amerika buna mukabele etmek istiyor. Üçüncü bir sebep te İngiliz parasının son sene zarfında üçte bir nisbetinde kıymetten düşmesidir. Ancak Fransaya on para bağışlamamak hususundaki Amerika azmi sarsılmıyor. Bunun da birtakım sebepleri vardır. Ancak Fransanın Laval zamanında Amerikadan külliyetli miktarda altın çekerek doları sarsmak istemesi en büyük bir sebeptir. Dün dolara hücum eden bir devletin bugün 20 milyon doları vermek istememesi Amerikalıların havsalalarına sığar bir iş değildir.

Taksitler tediye edildiği takdirde dünya iktısadiyatının İngiltere notasında izah edildiği kadar, karışacağına da Amerikalılar inanmıyorlar. Hele biraz karışsa bile kendilerinin bundan mutazarrır olacaklarına ihtimal vermiyorlar. Dünya azacık daha düzelip te mal satarak memleketimize dolar geleceğine, dolarların borç tediyesi suretile kendiliğinden gelmeleri daha istifadelidir diyorlar.

Biz bu borçlar işinde doğrudan doğruya alâkadar değiliz. Binaenaleyh uzaktan seyirci vaziyetteyiz. Ancak iki batındanberi birçok milletleri haraca bağlıyan devletlerin, ansızın borçlu vaziyetine düşer düş mez, bu yükün altından kurtulmak için kıvranmaları ve hepsi alacaklı oldukça daima cephe birliğini muhafaza eden devletlerin kendi aralarında borçlu ve alacaklı sınıflarına ayrılmaları üzerine, boğazboğaza mücadele etmeğe başlamaları cidden ibretle seyretmeğe değer bir manzaradır.

Ahmet ŞÜKRÜ

Gümrükteki kahve, şeker ve çayların ithali

İktısat vekâletile İzmir tacirleri arasında bir mukavele yapıldı

Kahve, çaya mukabil neler ihraç edilecek

Celâl Bey

ANKARA, 6 (Milliyet) — İktısat Vekâleti ile İzmir tacirleri arasında İzmir gümrüğüne gelmiş olan veya yolda bulunan şeker, kahve ve çayın memlekete ithali için bir mukavele aktedilmiştir.

Mersin tüccarlarının da Mersin gümrüğüne gelmiş olan mallar için bir mukavele aktine teşebbüs ettiklerini ve umumiyetle tüccarın birleşerek toplu bir halde bu yolda mukavele akti için vuku bulacak müracaatlarının İktısat Vekâletince terviç edileceğini öğrendim.

İzmir tacirleri ile aktedilen mukavele ahkâmına göre mezkûr tacirler memlekete ithal edilecek malları, talipler arasında hiç bir tefrik veya tercih gözetilmeksizin İzmir piyasalarında cari fiat ve teamüllere tevfikan her isteyene derhal Türk parası ile satılmasının teminini taahhüt etmişlerdir.

Bu mukavele hükümlerine tevfikan memlekete ithal edilecek şeker, kahve ve çayın İzmir limanındaki sırf fatura bedelleri ve buna ilâve olunacak faiz miktarları yekûnu kadar âtideki Türk malları ihraç olunarak, satılacaktır:

Zeytin, zeytinyağı incir, hali, tiftik, gülyağı, palamut, valeks, 1930 veya daha evvelki seneler mahsulünden tütün.

Tacirler zeytin ve zeytinyağı ihracatını tercihan tezyit eylemeği mukavelede vadeylemişlerdir.

İktısat Vekâleti bu nevi tekliflerin on kânunusaniye kadar Vekâlete yapılmasını ilân etmektedir.

Beynelmilel telgraf ücretleri indirildi

Ankarada 150 kilovatlık bir telsiz istasyonu yapılacak

Madritten dönen Posta ve Telgraf Umum Müdürünün verdiği malûmat

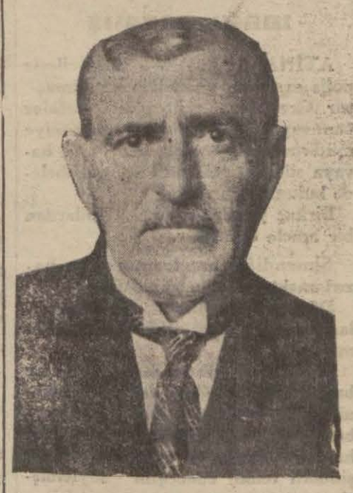

Posta ve Telgraf Umum Müdürü Fahri Bey

Madritte toplanan telgraf, telsiz telefon ve telefon konferansına iştirak eden ve Avrupa da meslekî tetkikatta bulunan Posta ve Telgraf umum müdürü Fahri Bey şehrimize avdet etmiştir. Fahri Bey dün kendisile görüşen bir muharririmize konferansın mesaisi ve seyahati hakkında şu izahatı vermiştir:

— İki eylûl tarihinde İspanyada, İspanya Nazırlar Meclisi Reisinin riyaseti altında ilk celsesini yapmış olan telgraf, telsiz ve telefon konferansı, mesaisine şimdiye kadar ayrı, ayrı mukavelelerle çalışmakta olan bu üç şubeyi birleştirmekle başladı. Çünkü bu üç şube de bugün telgrafın bir cüz'ü haline

(Devamı 6 ıncı sahifede)

Dahiliye İşleri

Fırkada bugün de müzakerelere devam olunacaktır

ANKARA, 6. A. A. — C. H. Fırkası Grupu bugün öğleden sonra saat 2 de Tekirdağ Mebusu Cemil Beyin riyasetinde toplanarak Dahiliye işleri hakkında söz alan hâtipleri geç vakte kadar dinlemiş ve yarın saat 12 de dahiliye işleri müzakeresine devam edilmek üzere celseye nihayet verilmiştir.

Asılsız Haberler

Maarif vekili istifa etmiyecek

ANKARA, 6 A.A. — Maarif Vekili Reşit Galip Beyefendi bazı İstanbul gazetelerinde çıkan istifası şayiaları hakkında muharririmizin sualine cevaben demiştir ki:

— O kadar çok ve uzun çalışmaya muhtaç işlerim var ki böyle asılsız şayialarla meşgul olmak için ayıracak vaktim yok.

Reşit Galip Bey

Evkaf Asrîleşiyor

Bütün karışık ve pürüzlü işler temizlenecek

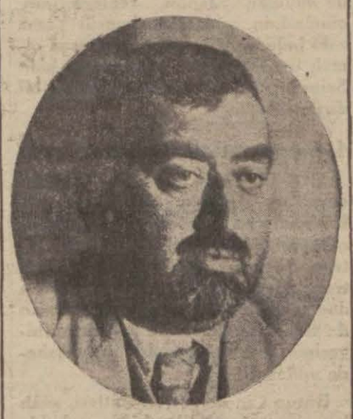

Evkaf Umum Müdürü Rüştü Bey

İstanbul Evkaf İdaresine 25-30 bin liraya baliğ olacak derecede mahlûl emlâk ihbar edilmiştir. Evkaf İdaresi bunların kat'i surette tahkibine karar verdiği için Müdüriyeti Umumiyeye bir proje teklif etmiştir. Geçenlerde Evkaf Umum Müdürlüğünce davet edildiğini yazdığımız İstanbul Evkaf Müdüriyeti Mahllûlât Müdürü İhsan Bey bu proje etrafında Umumî Müdürlüğe malûmat vermiş ve avdet etmiştir.

Mahlûl emlâkin tasfiyesine başlanacak ve tasfiye neticesinde akar olması lâzım gelenler Akarat Müdürlüğüne devredilecek, diğerleri de satışa çıkarılacaktır.

Kanunu medeni veraset derecesini genişlettiği için şimdi mahlûl miktarının azaldığı doğru değildir.

Kanunu Medenî Evkafın bu husustaki eski kayıtlarını yeni vakıf

(Devamı 6 ıncı sahifede)

Sen ve Ben

MİLLİYET'in Yeni romanı

Muazzez Tahsin H.ın gazetemiz için hazırladığı eser

Yakında

Dokuz ayda 36 milyon lira memlekete kaldı

Kontenjan olmasaydı, bukadar paramız harice gidecekti

Kontenjan usulünün memleketimizde tatbikinden sonra ihracatımız da nasıl bir tebeddül olduğunu geçenlerde İhracat Ofisinin bir istatistiğine atfen yazmıştık. Bu istatistiğe nazaran memleketimizde kontenjan tatbik edilirken son 9 ayda ihracatımızın kontenjandan evvelki aylara nazaran arttığı görülmüştü. Bu artış ihracatımız lehine 41.338.978 kilo olarak kaydediliyordu.

Ofis kontenjanın tatbikinden sonra başlıca ithalât maddelerimizin ithalinde husule gelen tenezzülü ve bu suretle harice çıkmayan paramızın miktarını tespit eden ikinci, çok şayanı dikkat bir istatistik daha hazırlamıştır. Bu istatistiğe nazaran, kontenjanın tatbikinden evvel memleketimize hariçten 9 ay zarfında 101.165.359 lira kıymeninde 346.453.779 kilo muhtelif eşya ithal edilmiştir. Halbuki kontenjan tatbikinden sonra geçen 9 ay zarfında 64.826.720 lira kıymetinde 273.600.683 kilo eşya ithal olunmuştur. Bu vaziyete nazaran kontenjan tatbikinden evvelki 9 aya nisbetle kontenjandan sonraki 9 ayda harice gitmeyerek memlekette kalan paramız 36.338.639 liradır.

Ofis Müdürü Cemal Bey

1931 ve 1932 seneleri ilk 9 ayi

(Devamı 6 ıncı sahifede)

Sebze fiatları niçin yüksek ve pahalı?

Nakliye ücretlerinin yüksekliği sebze fiatini de mi yükseltiyor?

Ekmek ve et başta olmak üzere bütün gıda maddeleri ucuzladığı halde sebze fiatlerinde hiç bir değişiklik yoktur.

Kış sebzelerinden pırasanın okkası perakende olarak 15 - 20, lahanın 12,5-15 kuruştan aşağı düşmemektedir.

Dün sebze halinde yaptığımız tahkikata göre şehrimize getirilen pırasalar ekseriyetle Bursa ve Çanakkale malıdır.

Birinci nevi pırasanın sebze halindeki fiati 5 kuruştur. İstanbul civarı malı 3 kuruşa kadar satılmaktadır .

Lahana daha ucuzdur. İyi cins, lahnalar 4, diğerleri 3 kuruşadır..

Maamafih, bu fiatler de yerindeki fiatlere nazaran yüksektir. Meselâ Bursada en iyi lahnanın okkası 40 paraya satılmaktadır. Pırasa da 40-50 para arasındadır.

Sebzeyi bu kadar pahalı yiyişimizin sebebini nakliye fiatinin yüksekliğinde aramak lâzımdır. Yüz okkalık bir küfe sebzenin Bursadan İstanbuldaki sebze haline gelinceye kadar üzerine birçok masraflar binmektedir. 100 kiloluk küfe için Bursadan Mudanyaya tren nakliye ücreti 50 kuruştur.

Mudanyadan İstanbula vapur navlunu 120 kuruş tutmaktadır.. Küfe hale gelince kabzımalların eline geçmekte, onlar da bundan

(Devamı 6 ıncı sahifede)

Tarihî tefrika: 36

93 felâketleri ve İgnatief

Vezirler arasında toptan bir sürgün!

Hele valiler, —o zaman Abdülâzizin dama merakına telmih olarak söylendiği gibi— dama taşına dönmüşlerdi. Bir vilâyete tayin edilen vali, bazı kere daha makamına varmadan başka bir yere tahvil ediliyordu. Her vilâyetten merkeze para isteniyordu.

Istanbulda kimse başından emin değildi. Daha ilk ağızda Mahmut Nedim Paşa, padişahtan aldığı bir irade ile, serasker Hüseyin Avni, sabık Maliye nazırı Şirvanî zade Rüştü, zaptiye nazırı Hüsnü, Işkodra valisi Divitçi İsmail Paşalarla mabeyn başkâtibi Emin Beyi, şehremini Haydar Efendi yi muhakemesizce sürüvermişti. Bunların nef'ine dair olan buyurultuda Mahmut Nedim Paşa şöyle diyordu:

"İcra buyrulmakta olan tahkikat ve tetkikatta bundan böyle dahi tebeyyün edecek ahval üzerine cezalarının teşdit kılınacağı ve şimdiki halde tahakkuk eden sui idare ve istimalden dolayı teb'it edildikleri..."

Bu söze herkes şaşa kalmıştı. Koskoca vezirler, müşirler, sebepsiz olarak kaldırılıp şuraya, buraya atılıyordu.

İstanbulda kalabilen vüzera kendi başları derdine düşmüşlerdi. Mahmut Nedim Paşaya kimse karşı gelemiyordu.

— Herif sırtını saraya, omuzunu Moskof sefaretine dayamış, kimseden korkusu yok!

Deniyordu.

Bulgar eksahlığı tasdik edilmiş, eksarha İstabulda yer tahsis olunmuştu. Eksarh, işine başlıyacağı zaman, İgnatief'e yaranmak için ne yapacağını bilemiyen Mahmut Nedim Paşanın ilkasile, huzura çıkarılmış, padişaha dua ve sena dolu bir teşekkür nutku söylemişti. Abdülâziz de bir nutku hümayunla eksarhı taltif buyurmuştu. Böylece Şarkta yeni bir Bulgar kilisesi türeyordu. Bulgarlar, Rum patrikhanesinden, Ulah kilisesinden ayrılmışlardı. Fakat bu işi Rusya sayesinde kazandıklarını bildikleri için şimdi Çara ve Rusya Sinod'una bağlanmışlardı.

Mahmut Nedim Paşa paradan başka bir şey düşünmüyordu. Hüseyin Avni Paşayı attıktan sonra, askerî bütçeden tenkihat yapmıştı. İştahası açılınca tenkihatı başka dairelerde de yapmağa kalkıştı. Otuz kırk sene devlet hizmetinde saç, sakal ağartmış yüzlerce emektar memur açıkta bırakıldı.

İgnatief, bir aralık bir oyun daha kurdu: Yanya vilâyeti dahilindeki Parga kazasını bir çiftlik sayarak satın almaya talip bir Rumu Babıâliye gönderdi. Çiftliğin mahiyetini düşünmek Mahmut Nedimin aklından bile geçmedi. O, yalnız alacağı parayı düşünüyordu. Kaza içinde bir kale, bir çok köyler vardı. Parga Yunan hududu üzerinde mühim bir askerî mevkidi. Bunları düşünen yoktu.

Bu sırada Avrupadan gelmiş olan eski Jön Türkler, Aleksan Sarrafyan isminde birinin imtiyazına sahip olduğu (İbret) gazetesini üstlerine aldılar. Gazetenin Başmuharriri Kemal Beydi. Nuri, Reşat, Mehmet, Tevfik Beyler de Kemal Beyle beraber müessis olarak imza koymuşlardı.

Bu gazete ön ayak oldu: Parga'nın çiftlik, falan olmadığı meydana konuldu. İş te geriye kaldı.

Ignatief, kurduğu pelânın foyası meydana çıkarılmasını affedemedi. Mahmut Nedim Paşaya bu ihtilâlcilere yüz vermemesini, onları birer tarafa atmasını tavsiye etti. Kemal B. Gelibolu mutasarrıflığile biraz müddet İstanbuldan uzaklaştırıldı.

Mahmut Nedim Paşa, Rumeli demiryolları işini de unut

Baron Hirsch'le anlaştılar. Daha yapılacak yollardan devlet vaz geçti. Mevcut hisse senetleri yapılmış olan kısıma karşılık olarak Barona bırakıldı. Yolun iki tarafındaki onar kilometrelik mesafede bulunan ormanlar ve madenler de Barona verildi. Bu kadar müsaadeye mukabil Baron Hirsch te sadrazama bir kaç yüz bin liralık bir çeki sevine sevine verdi. Bu çeki cebine koyan Mahmut Nedim Paşa, padişaha bol bol para yetiştirebileceği için seviniyordu. Memlekete edilmiş olan zarara akıl erdirmeği bile düşünümüyordu.

Mahmut Nedim Paşa, bir yandan da padişahın boyuna orduya en yeni silâhların verilmesi, yeni zırhlılar yapılması yolundaki heveslerine yetişmeğe çalışıyordu. Henri Martini tüfeklerini almak için en fena şartlar altında 10 milyon liralık bir istikraz yaptı.

Padişahın emniyetini ve İgnatief'in müzahereti sayesinde kendisini artık sadarette müebbet sayan Mahmut Nedim Paşa, ortada hiç bir rakip bırakmamak için tâ Bağdatta bulunan Mitat Paşayı da bir nefi belâsına uğratmak istedi. Her vilâyetten istediği paralar arasında Bağdattan da senede 360 bin lira istedi. Mitat Paşa hesap vererek 250 binden fazla gönderemiyeceğini bildirdi. Mahmut Nedim Paşa ısrar edince istifasını vererek İstanbula doğru yola çıktı.

11 ay içinde Osmanlı imparatorluğu Mahmut Nedimin elinde bir asırlık yıkıma uğramıştı..

— 24 —

Düşmez kalkmaz bir Allah

Galata rıhtımı "iğne atsan yere düşmez" denilecek kadar kalabalıktı. Fesler, sarıklar bütün rıhtım boyunu doldurmuştu. Arada bir, bir veya birkaç arkadaşın bir kayık tutarak açıldıkları görülüyordu. Fatih Dersiamlarının en ileri gelenleri, kendierine çok bağı talebelerile birlikte, orada idiler: İhtiyar Gelembevî Hayrullah Efendinin iki koluna birer dinç softa girmişti. Razgratlı Hacı Feyzullah Efendi, kırk elli talebesinin arasındaydı. Birçokları kendisini göstererek:

— Şu zatı görüyor musunuz? Kuleli vak'asında Hüseyin Daim Pasa takımile beraber bulunan Feyzullah Efendi işte budur.

Diye tanımıyanlara tanıtıyorlardı. Şirvanî Zade Ahmet Hulûsi Hoca, Fatihin o zaman en sayılı müderrislerindendi. Sözünü esirgemez bir adam diye tanınmıştı. Zamanın Şehislâmları bile ondan çekinirlerdi. O da orada, yüzlerce talebenin arasındaydı.

Rıhtımın bir tarafı böyle kar yağmış gibi çoğu bembeyaz sarıklarla kaynaşırken, öte tarafta da dal fesli birçok genç rıhtımın üzerini dolduruyordu. Bunlar arasında feslerinin rengi ötekilerden daha kızıl görünen birtakımları vardı ki grup tan grupa gidiyorlar, her gittikleri yerde de şüpheli bakışlarla karşılanıyorlardı. Bunlar Mahmut Nedim Paşanın yeni icat ettiği "jurnal memurları" idiler. Siyasî hafiyelik, İgnatief'in bir konuşma arasında ortaya attığı birkaç sözle, Mahmut Nedim Paşa tarafından icat edilivermişti. Bunlar bu kalabalıkta canını yakacak birkaç vatanperver bulmak ümidi ile seğirtip duruyorlardı.

Bütün bu kalabalık, Bağdattan dönüp gelmekte olan Mitat Paşayı karşılamağa gelmişti. Paşanın ötederberi hususiyeti olanlardan birtakımı kayıklar tutarak vapura kadar gidiyorlardı. Bunlar arasında Ebüzziya Tevfik, Köse Raif Efendi, Paşanın oğlu Ali Hay-

HARİCİ HABERLER

Borçlar meselesinde kongre ısrar ediyor

15 Kânunuevvel taksiti için herhangi bir teşebbüsün akim kalacağı muhakkak...

VAŞİNGTON 6 A.A. — Kongrenin son 3 aylık içtima devresi öğle vakti açılmıştır. M. Hoover'in beyannamesi yarın okunacaktır.

Hoover ne yapacak?

NEVYORK, 5 A.A. — New - York Times gazetesinin Vaşington muhabirine nazaran M. Hoover, kongreye göndereceği senelik beyannamesinde harp borçları meselesine dair bir imada bulunacak, fakat birinci Kânunun 15 inden evvel bu meseleden etraflı bir surette bahsetmiyecektir.

Yine bu muhabirin yazdığına göre M. Hoover o tarihte borçların yeniden tetkiki ile mükellef olmak üzere bir komisyon teşkilini tavsiye edecektir.

Parlâmentodaki fırkalar liderlerinin mütaleasma ve tefsir tarzına göre bu hal M. Hoover'in 15 kânunuevvel taksitine ait tediyatın yapılmasını beklediğini göstermektedir.

Her teşebbüs nafile

NEVYORK, 5 A.A. — Ortada dolaşan bazı şayialara nazaran hükûmet, birinci Kânunun 15 inde ödenmesi lâzım gelen taksit hakkında kongreye istediğini söyleyip yaptırmak hususundaki herhangi bir teşebbüsün - İngiltere hakkında da olsa - akim kalacağı neticesine varmıştır.

Hükûmetin fikir ve kanaatına göre kongrede bu mesele hakkında şimdilik etraflı bir müzakere açılması harp borçlarının yeniden tetkiki hakkında reisicümhurun girişeceği herhangi bir hareket ve teşebbüse karşı muhalefeti artıracaktır.

Çekoslovakyanın borçları

VAŞİNGTON, 6 A.A. — Çekoslovakya sefiri, hariciye nezaretine 15 kânunuevvel vadesinin tehrini talep eden bir nota tevdi etmiştir.

Çinliler 2 Milyar istiyor

Şanghayda 1738 kişi ölmüş, 719 kişi kaybolmuş!

XANGHAY, 6. A.A. — Çin hariesnasında aŞnghay şehrinin vaziyeciye nazırı, Çin-Japon muhasematı tine dair olan tam raporu yakında Cenevreye gönderecektir.

Bu rapor, milletler cemiyeti büyük meclisi, Çin-Japon ihtilâfında mesuliyetin kime ait olduğunu tesbit ettiği zaman Çinin tamirat talebi için Japonyaya yapacağı müracaa için esas teşkil edecektir.

Rapor, maddî hasar miktarının 2 milyar dolar tahmin etmektedir.

Sivil ahaliden 1738 kişi ölmüştür. 719 kişi kayıptır.

TOKİO, 6. A. A. — Asahi gazesi Japon kıtaatınnı Khailal'i zaptetmiş olduklarını bildirmektedir. Ancak bu haber teeyyüt etmemiştir. Ayni zamanda Süpingven'in nezdinde bulunan Japon rehinelerinin cümlesinin, aralarında konsül Yamazaki bulunan 27 erkek müstesna olmak üzre, Sovyet arazisinde kâin Sainsaufs'e vâsil olmuş oldukları bildirilmektedir.

Asi ceneral Rus toprağında

MOSKOVA, 6.A.A. — Tchitadan Tass ajansına bildiriliyor: 4-5 Kânunuevvel gecesi, 43 vagondan olan ve Mandchouriden gelen bir tren, Sovyet erazisine girmiştir. Bu tren, Sovyet muhafız kıtaati tarafından tevkif edilmiştir. Çinliler arasında Sou-Ping-Ouen ile erkânı harbiyesinin bulunmakta olduğu müşahede edilmişti.

Bütün Çin nefer ve zabitleri, silâhlarından tecrit edilerek bir mahalde tevkif edilmişlerdir. Çin müfrezeleri, beraberlerinde Japon tabaası ile Sou-Ping-Oven'in işgali altındaki mahallerde bulunan Çin ve Mançuri memurlarını da getirmişlerdir. Bunlar, Matsiecskaia istasiyonuna sevkedilmişlerdir. Oradan Japonya veya Mançuriye gideceklerdir. Sovyet memurları, mezkûr istasyonda bulunan Japon komisyonu reisine 86 numerolu takatı veya Mandchouli istasiyonuna gitmek için mezuniyet vermişlerdir.

Bir Japon torpitosu battı

TOKİO, 6 A.A. — Sawarabi isimindeki Japon muhribi Formoz açıklarında bir fırtına dolayısile kendisini denizin dalgalarına kaptırmıştır.

Diğer 3 muhrip sür'atle gelerek 14 kişiden ibaret olan müretteba tını kurtarmışlardır. Deniz pek dalgalı olduğundan tahlis ameliyesi müşkül olmuştur.

Vatican demiryolu

VATİCAN, 6 A.A. — Yakında İtalya tarafından Vatican'a verilecek olan demiryolu hattı ile istasyonunun tecrübeleri hükûmet erkânı ile muhtelif servislere mensup mühendisler huzurunda icra edilmiştir.

Beşler Meclisinde

Von Neurath gelir gelmez müzakereler başladı

CENEVRE, 6 A.A. — Beş devlet mümessillerinin bugün yaptıkları içtimada M. Norman Davis sene nihayetinden evvel iptidaî bir mukavele kabulü maksadımı güden plânı hakkında izahat vermiştir. M. Norman Davis'in bu izahatından anlaşıldığına göre ayni zamanda daimi komisyon, bilhassa hukuk beraberliği ve emniyet meselesi hakkındaki mesaisine devam edecektir.

Alman hariciye nazırı M. Von Neurath, hükûmetine danışmak için bir mühlet istemiştir.

M. Von Neurath'ın ısrarı üzerine M. Herriot, Fransa'nın hukukça beraberlik esasına muarız olmadığını tekrar beyan etmiş, fakat umum emniyet ve selâmetinin temin edilmesini şart konmuştur.

İçtimaa, öğleden sonra devam olunacaktır.

M. Herriot ile M. Mac Donald, bu akşam Cenevre'den hareket edeceklerdir. 5 devlet mümessilleri arasındaki müzakereler, kâfi derecede ileriler ilerilemez, tekrar Cenevre'ye geleceklerdir.

Von Neurath Cenevrede

CENEVRE. 6 A.A. — M. Fon Neurath, dün akşam buraya gelir gelmez, doğruca İngiliz başvekilinin nezdine ithal edilmiştir.

Başlıca devletler içtimaının bu akşam aktedilmesi mutasavverdir. Bundan başka 8 devlet yani Belçika, Felemenk, İsveç, Norveç, Danimarka, Çekoslovakya, İspanya, İsviçre, murahhasları ötedenberi müşterek içtimalar aktederek müzakereler esnasında takip edecekleri hattı hareketi kararlaştırmağı itiyat edinmişlerdir. Bu murahhaslar, bugün Çin-Japon ihtilâfını tetkik edecek olan büyük meclise hatırlatmak üzere bu sabah toplanmışlardır.

M. Heriot dönüyor

CENEVRE, 6 A.A. — M. Herriot, yarın akşam Parise hareket edeceğini teyit etmiştir.

Yeni İtalyan transatlantiği

LONDRA, 6. A. A. — İlk seferini yapmakta olan Conte di Savoia adlı İtalyan lüks postâ vapurunda bulunan Reuter ajansı muhabirinin gönderdiği bir telgrafa göre vapur, makine kazanının ve su ile çevrilen çarhın zorlukla işlemesi yüzünden, Nev York'tan 800 mil uzakta durmağa mecbur olmuştur.

Vapur, lüzum görülen ehemmiyetsiz bazı tamirler yapıldıktan sonra yoluna daha az bir sür'atle devam edecektir.

M. Beaumarchais'in cenaze merasimi

PARİS, 6 A.A. — Havas Ajansından: Fransanın Roma sefiri M. Beaumarchais'in cenaze merasimi, öğle vakti Saint Philippe du Roule kilisesinde büyük bir kalabalık hazır olduğu halde yapılmıştır. Birçok diplomatlar ve ecnebi-

içindeydiler. Jön - Türklerden İstanbulda olanların hemen hepsi bu alayda bulunuyordular. Bunların ümidi, artık yalnız Mitat Paşada kalmıştı.

Milletler Meclisi açıldı

Mançurya ve Bolivia Paraguay ihtilâfları görüşüldü

CENEVRE 6 A.A. — Milletler Cemiyeti büyük meclisi, saat 11,10 da açılmıştır. Reis M. Hymans, Çin-Japon ihtilâfında takip edilen usul ve hareket tarzı hakkında izahat vermiştir. Bundan sonra, M. Yen, Çin hükûmetinin noktai nazarını anlatmıştır. M. Yen, Milletler Cemiyeti büyük meclisinin, Lytton komisyonunun yaptığı tetkik ve tahkikler esasına istinat ederek, Japonyanın Milletler cemiyeti misakını, Paris misakını ve 9 devlet muahedesini ihlâl ettiğini beyan etmesini istemiş ve demiştir ki:

Çin hükûmeti, Milletler Cemiyeti büyük meclisinin evvelce Milletler Cemiyeti konseyinin kabul ettiği karar suretleri mucibince Japon askerlerinin tamamen geri çekilecekleri tarihe kadar şimdilik demiryolu mıntakası dahilinde alınmaları na Japon hükûmetini davet etmesini ve vücudü iddia olunan yeni Mançuri hükûmetinin dağıtılmasını istemektedir.

Milletler Cemiyeti büyük meclisi, yeni Mançuri hükûmetini tanımayacağını ve bu hükûmetle hiç bir münasebete girişmiyeceğini resmen beyan etmelidir.

CENEVRE, 6 A.A. — Milletler Cemiyeti meclisi, Bolivya - Paraguay ihtilâfında iki tarafı teşkil eden murahhasların beyanatını dinledikten sonra bir karar sureti kabul etmiştir. Bu karar suretinde Milletler Cemiyeti meclisinin bu ihtilâfa saha teşkil eden mıntakaya vâsi salâhiyeti haiz bîtaraf bir komite, gönderilmesine çok büyük bir ehemmiyet verdiği beyan edilmiştir. Milletler cemiyeti Meclisi, Vaşingtonda müşteşekkil bitaraflar komisyonuna bu mealde bir telgraf çekmiştir.

Atina Grevi

İşte komünist parmağı varmış

ATİNA, 6. A. A. — Grevcilerle polis arasında müsademeler olmuştur. Grevciler müteaddit defalar tramvaylara ve emniyeti umumiye müdirine ateş etmişlerdir. Polis, havaya silâh atmak suretile mukabelede bulunmuştur.

Birkaç yaralı vardır. Bunlardan bir amele ölmüştür.

Şimendifer amelesinin grev hazırlamakta olduğu söyleniyor.

Dün tevkif edilmiş olan memurlar komitesi âzası açlık grevi ilân etmişlerdir.

M. Çaldaris, yarın saat 6 da işe başlamayan ameleye yol verileceğini beyan etmiştir. Dahiliye nazırı, bütün bu hareketlerin bir komünist hareketi olduğu ve hükûmetin bunu şiddetli tenkil edeceğini söylemiştir.

ATİNA, 6. A. A. — Tramvay grevi devam etmektedir. Yalnız birkaç tramvay mutahassıs asker ve bahriye efradı tarafından sevkedilmektedir.

Memurlar, icra komitesi âzasının mevkufiyeti, greve teşrik ve içtimaî rejimi himaye kanununa muhalefet dolayısile devam etmektedir.

Filvaki, komite âzasının komünist fırkası ile sıkı bir irtibatı olduğu tebeyyün etmiştir. Polis, Rizospastis ismindeki komünist gazeteyi müsadere ve gerek tahrir heyetini gerek idare memurlarını tevkif etmiştir.

Reichstagda dünkü içtima

BERLİN, 6. A. A. — Volff ajansından: Reichstag meclisindeki grup larım liderleri meclisin bugün yapacağı içtimada Reis, riyaset divanı ve başlıca encümenler intihabatı yapılmasına karar vermek hususunda anlaşmışlardır.

Bir radyom madeni keşfedildi

MAİROBİ, 6 A.A. — Nanyuki mıntakasında bir radyom madeni keşfedilmiştir.

Keşfin mahiyeti ve şümulü he-

SON DAKİKA

Ankara hapishanesinde kanlı bir vak'a

Yaşı küçük olduğu için idamdan kurtulan Ramazan bir mahkûmu öldürd

ANKARA, 6 (Milliyet) — Ankara umumî hapishanesin bugün kanlı bir vak'a olmuş ve mevkuflardan biri ölmüşti Vak'anın kahramanı Menemende irtica hâdisesini çıkaranlard Çoban Ramazandır. Ramazan yaşı küçük olduğu için o zam idamdan kurtulmuştu. Ramazan henüz sebebi anlaşılmayan b sebepten mahkûmlardan Osman Nuri ile kavga etmiş, hiddeti yenemeyerek elde ettiği bir sustalı çakı ile Osmanı ve araları giren Tahsin isminde bir mahkûmu yaralamıştır. Osman aldı yaradan az sonra ölmüştür.

Izmir Emlâk Bankasından 30 bin lira istikraz ediliyor

İZMİR, 6 (Milliyet) — Ankrada bulunan valimiz Kâzı Paşadan gelen bir telgrafta kordon tramvaylarının idaresin elektrikle işletilmesi şartile Belediyeye devrine Nafia Vekâletce, bir tephir istasyonu tesis edilmek şartile Adanadan bura serbestçe pamuk getirilmesine de Ziraat Vekâletince karar v rildiği bildirilmiştir. Ayni telgrafta İzmirin Emlâk Bankasıdan aktedeceği 300 bin liralık istikraz işinin neticelendirildi haber verilmektedir.

Hususî liselerin vaziyetleri

ANKARA, 6 (Milliyet) — Memleketteki hususî lisel müdürleri mekteplerinin vaziyetlerini mütalea etmek üzere pe şembe günü Ankarada Türk Maarif Cemiyetinin mektebinde b toplantı yapacaklardır.

Kaya tuzu için nakliye tarifes

ANKARA, 6 (Milliyet) — Yabancı memleketlere gönd rilecek kaya tuzlarının nakliye tarifelerinde tenzilât icrası iç bir müddetten beri yapılmakta olan tetkikat ikmal edilmiş şimendiferlerde nakliye tarifesinin yüzde elli indirilmesi Na Vekâletine teklif edilmiştir.

Orhon abidelerinin yeniden tercümesi yapılacak

ANKARA, 6 (A.A.) — Türk Dili Tetkik Cemiyeti Umu Kâtipliğinden: Dün üçüncü defa toplanan Lengüstik ve Etim loji kolu çalışmalarında klavuz olacak bir kaç mühim eserin da tercümesi işini aza arasında taksim etmiştir. Anadolu lehçesin tetkikinde rehber olacak ve Türk fonotiğini anlatacak olan b eserler az bir zamanda hazırlanmış olacaktır. Bu arada Orh âbidelerinin de yeniden tercümesi kararlaştırılmış ve mesai pr ramının müzakeresine devam edilmiştir. Bu kol her pazart günü saat 16 da toplanacaktır. Yarın da saat 14 te neşriyat k lunun ilk toplanışı yapılacak ve ıstılahlar komisyonu çalışmas başlayacaktır.

11 şaki jandarmalarımızla müsa deme neticesinde öldürüldü

ADANA, 6 (A.A.) — Bir müddet vilâyet hududu haricin gizlenmeğe muvaffak olan şaki Mehmet ve arkadaşları bu ker Kadirli kazası yaylalarında takip müfrezeleri tarafından sıkış rılmış, vukubulan çarpışmada şakilerden on biri ölü olarak e geçirilmiştir. Fazla yağan kardan istiafde ederek kaçmağa m vaffak olan eşkiya başı Mehmet takip edilmektedir.

Cenupta yakalanan kaçakçıla

ANKARA, 6 (A.A.) — 1-12-1932 de Resülayn şarkında nuptan şimale geçen bir kaçakçı kafilesi ile gümrük muhafa müfrezesi arasında vukubulan çarpışma neticesinde iki kaçak ile yedi hayvan yükü eşya yakalnmıştır.

Gandhi neden oruç tutacak?

BOMBAY, 6. A. A. — Gandhi, kendisile beraber mevkuf olan Patvardan'a daha iyi muamele yapılmadığı takdirde önümüzdeki çarşamba gününden itibaren açlık grevine başlıyacağını bildirmiştir.

Hapishane müdiri, hükûmetin talimatına intizaren bu kararını tehir etmeğe Gandhiyi ikna eylemiştir.

Patvardan, asılzade olmakla beraber tevazu göstermek ve hapishanede daha aşağı sınıftan bir mevkufa yaptırılmakta olan işleri yapmak istemiştir.

Maksadı da "dokunulamazlar" meselesinin halli lehinde propaganda yapmaktır. Hükûmetin hapishane nizamatının ihlâl edilmemiş olması ve "dokunulamazlar" ın dileklerini artırmaları tehlikesinin önüne geçmek için buna muhalefet etmesi muhtemeldir.

Gandhi, hükûmete karşı Patvardan'ın tarafını iltizam etmiştir. Bu istisnaî vaziyet hükûmeti müşkül bir mevkiie sokmuştur. Hükûmet, Gandhiye müteallik bütün meseleler de doğrudan doğruya Londraya mü

Paraguayın bir protestosu

CENEVRE, 6. A. A. — Paragu hükûmeti, milletler cemiyetine 1 nunuevvel tarihli âtideki telgraf meyi göndermiştir:

Teşrinisanin 30 u olan dün gün, Bolivya tayyarelerinin lapei hastahanesini tahrip miş olduklarını, Milletler Cemi tine bildiriniz. Harekât mıntaka nın arkasında bulunan mevkiin tanelerinde, münhasıran hastalar mecruhlar tedavi edilmektedir. B ların aralarında tedavi altında b nan birçok Bolivyalılar da vardı

Bolivyalılar, bununla beşinci d olarak Salibiahmerin hastahanele ni bu suretle bombardıman etm lerdir.

Milletler cemiyeti nezdindeki raguay murahhası M. Caballero, telgrafnameyi tevdi ederken insa yetin hukukuna muhalif olan bu dit usullerini takbih için birkaç c le ilâve etmek niyetindedir.

Bir gemi yüzdürülü

MONTEVİDEO, 6 A.A. — T mamen kaybolmuş farzedilen M rionga isimindeki Yunan tica

Hayat Sigortalarına Rağbet Niçin Azalıyor?

Ekonomi

11 ay içinde haricî ticaretimiz nedir?

Geçen seneye nazaran 42 küsur milyon az mal ithal ettik

İhracat Ofisi 1932 senesi ilk 11 ayı zarfında memleketimizin ihracat ve ithalât vaziyetlerini tespit eden istatistiğini hazırlamıştır. Bu istatistiğe nazaran 1932 senesi ilk 11 ayı zarfında memleketimize hariçten 76.782.587 liralık eşya ithal edilmiştir. Geçen sene ayni müddet zarfında ithalâtımız 118.917.851 ilra idi. Bu sene ithalâtımız geçen seneye nispetle 42.135.264 lira noksandır. .

1932 senesi ilk 11 ayı zarfında memleketimizden harice86714935 lira kıymetinde muhtelif eşya ihraç edilmiştir. 1931 senesi 11 ayı zarfındaki ihracatımız ise 112.128.107 lira idi. Aradaki fark 25.413.162 liradır.

1932 senesi ilk 11 ayı zarfında yapılan ihracatımızın kıymeti ithalâtımızın kıymetile mukayese edilince ihracatımız lehine9932348 lira bir fark olduğu görülür. Bu vaziyete nazaran bu sene 11 aylık ticari muamelemiz 9.932.348 lira fazla ile kapanmış oluyuor. Halbuki geçen sene ticcarî muvazenemiz 6.789.744 lira noksanla kapanmıştı. 1932 senesi ihracatımızın 100 milyon lirayı bulacağı ve ticcarî muvazenemizin mahsus bir farkla leyhimizde inkişaf edeceği kuvvetle ümit olunabilir.

1932 senesi T. Sani ayi zarfında ithalâtımız 5.648.764 lira ve ihracatımız 288.351 liradır. İhracatımız leyhine olan fark 3.639.587 liradır. Geçen senenin T. Sani ayında ithalâtımız 7.388.608 lira ve ihracatımız 15.447.332 lira idi. Aradaki fark 8.058.729 liliradir.

1932 senesi T. Sani ayı zarfında ihraç ettiğimiz başlıca maddelerin kıymetleri aşağıda gösterilmiştir.

407.016 liralık yumurta, 300 bin 408 liralık yün, 363.986 liralık tiftik, 62.678 liralık halı, 50 bin 804 arpa, 1.112.534 liralık üzüm, 538.154 liralık incir, 45 bin 681 liralık pamuk, 265.525 liralık fındık, 3.888.244 liralık tütün, 405.079 liralık maden kömürü ve 124.473 liralık afyon ihraç edilmiştir.

Girit üzümleri

Son zamanlarda Mısıra Giritten fazla miktarda üzüm ithal edilmektedir. Gelen malûmata nazaran bu üzümler Mısırda İzmir üzümü diye satılmaktadır.

İsmet Paşa enstitüsündeki sergi

Ankarada İsmet Paşa Kız Enstitüsünde tasarruf haftasında açılacak "Kadın ve tasarruf" sergisinde kadınlığa ait giyim, ev eşyası v. s. den maada üzüm, incir, ceviz gibi maddeler de teşhir edilecektir. Oda bu alâkadarlara bu sergiye iştiraklerini tavsiye etmiştir.

Amasra sepetleri

Amasrada uzun müddettenberi mısır yapraklarından zembil, hasır gibi mamulât yapılmaktadır. Amasra Ticaret Odası inkişafa müstait olan bu san'atin tekemmülü için bir usta celbine karar vermiştir. Bu kararın İstanbul Ticaret Odasına bildiren Amasra Odası Mısır yapraklarından sepet işleri ve köylü şapkası gibi işler yapabilecek ve öğretecek bir ustanın bulunup Amasraya gönderilmesini istemektedir.

Gelen petrol ve benzin miktarı

Ticaret Odası petrol ve benzin piyasasını daha iyi takip ve normale doğru götürecek tetbirleri bulmak için muhtelif memleketlerden gelen benzin ve petrol miktarını tetkik etmektedir.

Peşte odasının bir sorgusu

Peşte Ticaret Odası İstanbul Ticaret Odasından ticarethaneler arasındaki rekabet üzerinde bazı malûmat istemiştir.

Peşte Ticaret Odası, İstanbulda perakende eşya satan büyük mağazalarla küçük ve orta dükkânlara rekabet edip etmediğini ve bu küçük ticarethaneleri koruyacak kanun ve tetbirlerin mevcut olup olmadığını sormaktadır..

Samsun yerli mallar sergisi

Samsun ikinci yerli mallar sergisi Kânunuevvelin on ikinci günü açılacaktır.

Aldığımız malûmata göre, bu sergiye şehrimizden de bazı müesseseler iştirak etmektedir. Sergi, yerli mamulât ve masnuatı bütün Karadeniz mıntakası halkına tanıtması itibarile çok ehemmiyetli telâkki edilmektedir.

Sergi 27 Birinci kânuna kadar devam edecek ve icabederse temdit edilecektir.

BORSA

(İş Bankasından alınan cetveldir)

5 Kânunuevvel 1932

Akşam Fiatları

İstikrazlar		Tahvilât	
Ist dahili	95,75		
Şark d.yolları	8,—	Elektrik	—
D. Muvahhide	54,50	Tramvay	—
Gümrükler	8,75	Tünel	—
Saydı mahl	7,—	Rıhtım	19,50
Bagdat	7,75	Anadolu I	37,90
T. askeriye	7,75	„ III	36,80
İzmir Belediye İstikrazı	94	„Mümessil	39,15

ESHAM

İş Ba. Nama	10,25	Bomonti	23,50
„ „ Hamilin	10,15	Terkos	33,3/4
„ „ Müessis	120,—	Çimento Ar.	8,10
Anadolu	24,10	Ünyon dey.	25,—
Reji	4,20	Şark dey.	2,15
Şir. hayriye	14,—	Balya	2,50
Tramvay	50,50	Şark m. ecza	2,80
Umumi sigorta	11,—	Telefon	15,25

ÇEK FİATLARI

Paris	12,06	Prağ	15,83,
Londra	6,82	Viyana	4,07,13
Nüyork	47,15	Madrit	5,72
Milano	9,28	Berlin	1,92,99
Brüksel	3,39,31	Varşova	4,19
Atina	85,95	Peşte	3,39
Cinevre	2,44,99	Bükreş	89,75,
Sofya	64,45	Belgrat	35,18,—
Amisterdam	1,12,02,5	Moskova	10,70,75

NUKUT (Satış)

	Kuruş		Kuruş
20 f. Fransız	171,—	1 şilin, Av.	27,—
1 isterlin	685,—	1 pezeta	17,—
1 dolar	213,—	1 mark	50,50
20 liret	218,—	1 zeloti	24,—
20 f. Belçika	117,—	1 penga	32,—
20 drahmi	25,—	20 ley	23,—
100 i. İsviçre	820,—	20 dinar	56,—
100 leva	27,—	1 Çernoveç	—
100 florin	85,—	1 Altın	9,20
100 kur Çek	122,—	1 Mecidiye	35,—
		1 Banknot	2,30,—

Vilâyette

İskân Suiistimali

Mevkufların tahliye talepleri reddolundu

İskân idaresinde meydana çıkarılan suiistimalden dolayı haklarında İstanbul Vilâyeti idare heyetince lüzumu muhakeme kararı verilenlerden ekserisi bu karara itiraz etmişler ve kâğıtları da Devlet Şurasına gönderilmişti.

Bunlardan altısı mevkuf olup bunlar Devlet Şurasından ayni zamanda tahliyelerini istemişlerdi. Devlet Şurası tahliye talebini müttefikan reddetmiştir.

Bu karar Vilâyet tarafından tevkifanede bulunan alâkadarlara bildirilmiştir..

Hacı Hüsnü Bey

İskân tahkikatını yapmış olan Mülkiye Başmüfettişi Hacı Hüsnü Bey, dün Ankara'ya gitmiştir.

Dahiliye Müsteşarı

Annesinin hastalığı dolayısile şehrimize gelmiş olan Dahiliye müsteşarı Hilmi Bey bir haftaya kadar Ankara'ya dönecektir.

Defterdarlıkta değişiklik yok!

Defterdarlık ile malmüdürlükleri arasında bazı değişiklikler yapılacağını bir gazete yazmıştı.

Böyle bir değişiklik olmıyacağı haber alınmıştır.

Vali Bey Yalovada

Vali ve Belediye Reisi Muhiddin Bey Yalova'daki muhtelif inşaatı teftiş için dün sabah Yalovaya gitmiş ve gece dönmüştür.

Lüzumsuz telefon edilmiyecek

İstanbul Vilâyeti kaza ve nahiyelerinden bazılarının fazla telefon muhaveresi yaptıkları aylık fatura kâğıtlarından anlaşılmıştır.

Azami tasarrufa riayet lâzım geldiği cihetle, Vilâyet tarafından buralara tebligat yapılmış, lüzumsuz ve şahsî işler için telefonla konuşulmaması ehemmiyetle bildirilmiştir.

Belediyede

Kooperatif Hazırlığı

İdare meclisi dün ilk defa toplandı

Belediye kooperatifi idare meclisi dün ilk içtimaını yapmıştır. İçtimaa reis muavini Hâmit B. riyaset etmiş ve kooperatifin teşkilâtı için hazırlıklara başlanmıştır.

Boğazkesende çöken yer

Boğazkesende yolun bir kısmı çokmüştü. Belediye bu yolu tamire başlatmıştır. Bir iki güne kadar mururu ubur temin edilecektir.

Lâvha resmi

Lâvha, tente ve siper resimlerinden bakayaların kânunuevvel nihayetine kadar behemehal tahsili için Belediye kaymakamlıklara bir tamim göndermiştir.

Ekmek nakline mahsus kaplar

Ekmeklerin çinko kaplar içinde nakline karar verilmişti. Belediye kışla ve hastahanelere gönderilen ekmeklerin küfe içinde nakline müsaade etmiştir.

Garsonların Muayenesi

Lokanta. bar, birahane ve emsali gibi müesseselerde çalışan 2 bin garsondan şimdiye kadar ancak 900 kişi muayene edilebilmiştir. Diğer garsonların da sür'atle muayeneye sevkleri için kaymakamlıklara tamim yapılmıştır.

Hakem mahkemeleri azaları

Muhtelit Hâkem Mahkemeleri reislerinden M. Aser'in Avrupa'dan avdet ettiğini yazmıştık.

Mezkûr mahkemeler azasından M. Chaudon, M. Furner ve M, Chapuis de şehrimize avdet etmişlerdir.

Seyyah Azlığı

Oteller adamlarına yol veriyorlar

Seyyah mevsimi olmamakla beraber bu sene, geçen senenin bu zamanlarına nisbeten şehrimize gelen seyyahların azlığından oteller ve tercümanlar çok müşteki bulunmaktadırlar.

Bilhassa tercümanlar heman umumiyetle işsizlikten ve kazana mamaktan sızlanmaktadırlar. Beyoğlu otelerinden bazıları da müştahdemlerinden ihtiyaçtan fazla gördüklerine yol vermişlerdir.

Yılbaşı tatillerinin bu durgunluğa ne de olsa bir canlılık getireceği ümit edilmekte, Romanya, Bulgaristan ve Yunanistan'dan seyyah kafilelerinin geleceği haber verilmektedir. Onu takiben de seyyah mevsimi başlıyacaktır. Maamafih Akdeniz'e gelen 200 seyyah vapurundan ancak 8—10 unun limanımıza geldiği ileri sürülerek seyyah celbi için esaslı çareler bulunmasına lüzum görülmektedir.

İhsan Beyin irtihali

Bir müddetten beri şehrimizde hasta bulunan Şurayı Devlet azasından İhsan Beyin irtihali teessürle öğrenilmiştir.

Cenazesi bugün saat on birde Şişlide Hamidiye Etfal hastanesinden kaldırılarak Teşvikiye camii şerifinde namazı kılındıktan sonra Edirnekapısında Şehitlikte makberi mahsusuna defnedilecektir.

İhsan B. Mülkiye mektebinin 311 mezunlarından olup birçok muallimlik ve kaymakamlıklarda, mutasarrıflıklarda ve valiliklerde memlekete büyük hizmetler ifa etmiş namuskâr ve azimkâr değerli bir zat idi.

Hayat sigortasına rağbet eden yok!

Sigortacılar yangın sigortasının umumî şartlarında tadilât yaptırmak istiyorlar

Sigortacılar idarei merkeziyesi, İktısat Vekâleti nezdinde yeni bir teşebbüste bulunmuştur.. Son zamanlarda muhtelif mahallerde müteaddit tütün depoları yanmış ve şirketlerin temin ettiklerine göre bu yüzden zararları yüz binlerce lirayı bulmuştur.

Bazı şirketler, şüphelendikleri ahvalde tütün depolarının sigorta mukavelelerini feshetmek istemişlerse de, kanun buna mânidir. Filhakika mevcut mevzuata göre, yalnız primlerini vermiyenlerin sigorta mukaveleleri feshedilebilmektedir.

Sigortacılar idarei merkeziyesi, bu vaziyete bir çare aramış ve neticede poliçelerin arkasında yazılı olup bütün sigorta şirketleri için ayni olan sigorta şeraiti umumiyesinin bazı maddelerinin tadili lehinde Vekâlete müracaat eylemiştir. Bu tadilât yapılırsa, sigorta şirketleri, bazı ahvalde primleri verilse bile istedikleri sigorta mukavelelerini fesih hakkını iktisap etmiş olacaklardır.

Bu teklif, Vekâletçe tetkik edilmektedir.

Hayat sigortasına rağbet yok!

Sigorta şirketleri, hükûmetçe tanzim edilen Harik sigorta tarifesine göre muamelâtta bulunmaktadırlar. 5 sene müddeti olan şimdiki tarifenin daha üç sene tatbikine devam edilecektir.

Nakliyat sigortası için hükûmetçe musaddak bir tarife yoktur. Şirketler, aralarında tanzim edilmiş bir nakliyat sigorta tarifesine göre hareket etmektedirler.

Hayat sigortası için ise hiç bir tarife yoktur. Verilen malûmata göre, Türkiye'de hayat sigortası gün geçtikçe rağbetten düşmektedir. Şirketler, bunda iktısadî şeraiti ve kazanç vaziyetini müessir görmektedirler. Şimdiye kadar hayatlarını sigorta ettirmiş bulunan birçok kimselerin bir müddet primlerini muntazaman verdikten sonra tediyata devam etmedikleri veya edemedikleri için mukaveleleri feshedilmiştir. Yeniden hayatlarını sigorta ettirenler ise yok gibidir. Bu vaziyet karşısında Sigorta Şirketlerinden birçoğu hayat sigortası muamelesinden şimdilik sarfınazar etmişlerdir.

Kaçak Kâğıt

Birçok yerlerde kaçak tütün ve kâğıt bulundu

Dün Galatada Karanlık fırın sokağında eski bir Rus manastırında 5000 defter kaçak sigara kâğıdı musadere edilmiştir. Manastırda oturan Yusef ve Jozef ismindeki iki şahsın ellerinde büyücek birer bavulla manastırdan çıkmaları İnhisar takip memurlarının nazarı dikkatini celp etmiş ve şüphe üzerine araştırılan bavuldan 300 bin varaklı 5 bin defter kaçak sigara kâğıdı çıkmıştır..

Son bir ay zarfında İstanbul İnhisarlar Başmüdiriyeti takibat memurları tarafından 4172 köylü, 1018 Halk ve 722 asker sigarası musadere edilmiştir. Muhtelif tarihlerde musadere edilen muhtelif kaçak maddeler şunlardır:

Üsküdarda, Aşçıbaşı mahallesinde bakkal Hafız Hüseyin Ef. den 400 gram ispirto, Haydarpaşa istasyonunda 5 kilo tütün, 200 gram ispirto, Beşiktaş ve Haydarpaşada bir kilo ve iki deste kibrit, Merkezefendide Rıfkıda 200 kilo üzüm salamurası. Bakırköyde Pandeliden 26 defter sigara kâğıdı, Boğaziçinde Karaburunda 7 teneke ispirto, üç şişe ecnebi müskiratı Galatada Kiryakoda, 9 kilo tütün ve 8 defter sigara kâğıdı, Cibalide Mehmet ve Hilmide, 900 gram ecnebi müskiratı (Galatada), 2000 defter sigara kâğıdı Kabataşta Hasanda, bir deste sigara kâğıdı (Heybeliadada Aliste).

Kaçakçılar haklarında tanzim edilen evrakla birlikte Adliyeye tevdi edilmiştir.

Maarifte

Dişçi Mektebi Müdürlüğü

Divan yakında yeni müdürü seçecek

Sait Cemil Beyin ölümü ile inhilâl eden dişçi mektebi müdürlüğü için Darülfünun divanı bugünlerde bir içtima yaparak yeni müdürü intihap edecektir. Mektep muallimlerinden Kâzım Esat ve Şerafettin Beylerden birinin intihap edileceği kuvvetle söylenmektedir.

Hususî mektep müdürleri gittiler

Şehrimizdeki hususî mektep müdürleri dün Ankaraya gitmişlerdir. Müdürler Ankarada yapılacan hususî mektepler talimatnamesi hakkında vekâletle temas edeceklerdir.

Tıp Talebe Kongresi

İdare heyetinin bir senelik faaliyeti takdir edildi

Tıp Talebe cemiyeti senelik kongresi dün saat 16 da Halkevinde aktedilmiştir. Bu sene kongreye 300 ü mütecaviz aza iştirak etmiştir. Celse cemiyet reisi Hasan Hulûsi Bey tarafından açılmış, müteakiben divanı riyaset intihabı yapılarak reislige Vefik B. seçilmiştir. İlk sözü cemiyet reisi Hasan Hulûsi Bey almış ve idare heyetinin bir senelik mesai raporunu okumağa başlamıştır. Raporda, idare heyetinin bir senede yaptığı bütün işler izah ediliyordu. Rapor aza tarafından büyük bir alkışla karşılanmıştır. Rapora nazaran cemiyet geçen sene 30 kişi ile kongresini yaparken bütün talebenin cemiyete girmesi temin edilmiştir. Cemiyet binası eski Bekirağa bölüğünde bir odada iken Kadınlar Birliğinin işgal ettiği binada bir daireye naklolunmuştur. Gençlik hareketlerinde, mitinglerde önayak olmuştur. Beynelmilel talebe mübadelesi temin edilmiştir. Hulûsi Beyin raporu alkışlarla karşılanmıştır. İdare heyeti bir senelik faaliyetinden dolayı kürsüye çıkarılarak tebrik edilmiştir. Bundan sonra birkaç aza rapor hakkında mütalealarını beyan etmişlerdir. Vakit geç olduğundan kongrenin devamı cumaya bırakılmış ve celse tatil edilmiştir.

İki yıldız Şehrimizde!

Gustav Freulich ve Gitta Alpar geliyor

Meşhur sinema artistlerinden Gustav Freulich ile Gitta Alpar'ın dün İskenderiyeden Viyana vapuru ile şehrimize gelmeleri bekleniyordu. Akşam vapur gelmişse de artistler çıkmamıştır. Suriyede kaldıkları ve perşembe günü Taurus ekspresile gelecekleri anlaşılmıştır. Güstav Freulich ve Gitta Alpar'ı bu mevsimde İstanbulda gösterilecek filmlerinde de göreceğiz. Her iki artist "Saadet Şarkısı" filmini çevirirlerken sevişmişler ve bilâhara evlenmişlerdir.

Derste Yo-Yo Oynanır mı?

Bir talebenin çıkardığı çirkin hâdise

Evvelki gün Halkevi fransızca lisan kursunda bir hâdise olmuştur. Mesele şudur: Akşam saat 18 - 19 arasında fransızca muallimi Muzaffer B. Halkevinde ders verirken bir talebe yo-yo oynamağa başlamıştır. Muallim bu talebeye oynamaması için bir iki defa ihtar etmiş, fakat talebe oynamaktan vazgeçmemiştir. Bunun üzerine muallim Muzaffer B. bu talebeye sınıfı terketmesini söylemiştir. Çocuk buna rağmen sınıftan çıkmamıştır. Bu esnada başka bir talebe yo-yo oynıyan çocuğu tutarak kapıdan dışarı çıkarmıştır.. Sınıftan çıkarıldığı için muğber olan talebe Halkevinin bahçesine inerek dersin bitmesini beklemiştir. Dersi müteakip sınıftan talebe çıkıp evlerine giderlerken yo-yo oynıyan talebe ile kendisini dışarı çıkaran talebe karşılaşmışlar ve kavga etmeğe dövüşmeğe başlamışlardır. Hâdise yerine diğer talebe de birikmiş, oradan geçenler alâkadar olmuşlar ve iş büyümüştür. Neticede Halkevinin köşesindeki noktada bekliyen polis memuru meseleye müdahele etmek mecburiyetinde kalmıştır. Polis bu iki talebenin ifadesini almış ve kalabalığı dağıtmıştır. .

Bu mesele üzerine Halkevi idare heyeti bu hususta tetkikat yapmağa başlamıştır. Badema kurslara devam eden talebe daha sıkı bir inzibat altına alınacaktır. Gürültü çıkaran talebenin kayıtları silinecektir.

"Esnaf„ Ne demektir?

Vekâlet kelimenin mana ve şümulünü sordu

İktısat Vekâleti Ticaret müdürlüğünden bir sual sormuştur. Bu sual kısaca şöyle ifade edilebilir: Esnaf tabirinin mâna ve şumulü nedir?

Ticaret müdürlüğü bu suali tetkike değer bir mesele bulmuş ve Ticaret Odasından ayni şeyi istimzaç etmiştir. Oda da esnaf kelimesinin delâlet ettiği mâna hakkında bu işlerde mütehassıs bir komisyonun mütalea yürütmesini daha muvafık bulmuştur. Komisyon bu işlerle alâkadar Kara Osman zade Suat, Akif, Vehbi, ve Kadri Beylerden mürekkep olmak üzere tesekkül etmiştir.

Banka mı, dil akademisi „?" mi?

İzmir Esnaf ve Ehali Bankası - Anlaşılan yapacak iş bulamamış ki - İkinci teşrin ve İkinci kânun aylarının isimlerini muvafık bulmamış ve değiştirmeğe karar vermiştir. Banka bu aylardan birisinin isminin Cümhuriyet ayı diğerinin Gazi olmasını münasip görmüştür.

Bir bankanın bu işlerle meşgul olması garip görülmektedir.

İnhisarlarda

Yeni Tütün Lâyihası

Odaların fikir ve mütaleaları soruldu

Tütün İnhisarı kanunu yerine kaim olmak üzere hazırlanan yeni lâyihanın matbu birer nüshası bilûmum Ticaret ve Ziraat Odalarına gönderilmiş ve muhtevi olduğu ahkâm hakkında mütalealarını sür'atle bildirmeleri temenni edilmiştir.

Odalardan peyderpey mütaleaları alınmıya başlanmıştır.. Ayın 15 ine kadar gelecek mütalealar, Gümrük ve İnhisarlar Vekâletince tetkik edildikten sonra lâyihanın son şeklini alacak ve Heyeti Vekileye sevkedilecektir. Lâyihanın Meclisin bu devresinde intacına çalışılacaktır.

Birleştirme işleri

Malatya tütün, tuz ve müskirat inhisarları birleştirilmiş ve Malatya İnhisarlar Başmüdürlüğü teşekkül etmiştir.

Adana inhisarlar idarelerinin tevhidi için İnhisarlar Umum Müdür Muavini Münir Hüsrev B. bugün gidecektir

Mahkemelerde

Muhtelit Mahkemeler

Türk-Fransız mahkemesi dün yedi davaya baktı

Muhtelit Türk - Fransız mahkemesi dün 7 davaya bakmıştır Bunlardan biri Augustin Normand şirketinin hükûmetimiz aleyhine açtığı davadır. Şirket Umumî harpten evvel ısmarlanan bazı levazımı harbiyenin şimdi satın alınmasını, satın alınmadığı takdirde tazminat verilmesini istemektedir. Davalardan biri de Tayyare Cemiyetinin Augustin Normand şirketi aleyhine açtığı bir davadır. Vaktile Donanma cemiyeti bu şirkete birkaç harp gemisi sipariş etmiş ve bir miktar avans para vermiştir. Fakat oraya harp girmiş şirket gemileri yapıp vermediği gibi, avansı da iade etmemiştir. Tayyare Cemiyeti şimdi şirketten bu avansı geri istemektedir. Bu davada Tayyare cemiyetine Hukuk fakültesi reisi müderris Tahir B. vekâlet etmektedir.

Evkafın Çorumdaki davaları

Evkaf Idaresi aleyhine Çorum'da mühim davalar açıldığı için İstanbul Evkaf Hukuk İşleri Müdürü Süleyman Bey bir ay evvel Çoruma gitmişti, Süleyman Bey Çorumdan dönmüştür.

Komünistlerin Muhakemesi

Dün ağırcezada komünistlerin muhakemesine .gizli olarak devam edilmiştir.

Ege Vapuru Geldi, gitti

Tekrar haciz konduğu doğru değil

Dünkü sabah refiklerimizden biri Seyrisefainin Ege vapurunun bir Yunanlının haciz koydurmasından dolayı Pire'de kaldığını, idarenin hukuk müşaviri Emin Ali Beyin vapurdan haczin fekki için Pireye gideceğini yazmıştı.

Dün bu hususta malûmat istediğimiz sahibi şalâhiyet bir zat dedi ki:

"— Evet, Emin Ali Bey Pireye gitti. Yalnız, şu farkla ki Pire limanında kaldığı yazılan Ege vapurile gitti. Ege son seferinden hiç rötar yapmadan limanımıza avdet etmişti. Bugün de mutat seferini yapmak üzere limanımızdan hareket etti."

Üçüncü büro yarın toplanıyor

Muhtelit Mübadele komisyonu 3 üncü bürosu yarın için içtimaa davet edilmiştir. Büro, muhavvel işlerin tetkikatını sür'atle intaç ve kararlarını heyet umumiyeyi iblâğ edecektir.

Komisyon, bu ay da maaşları vermiş ve gelecek ay için tahsisatı kalmamıştır.

Ay sonuna kadar Türk ve Yunan meclislerinden komisyon mundan zam tahsisatının çıkacağı ümit edilmektedir.

Tasarruf haftasına hazırlık

12 Kânunuevvelde başlıyacak olan tasarruf haftası için dün milli tasaruf ve iktisat cemiyeti Halk Fırkası merkezinde içtima etmiştir, Haftanın bütün hazırlıkları ikmal edilmiştir.

Halkevinde çay

Halkevi neşriyat şubesi dün akşam bir çay vermiştir. Çaya muharrir ve edipler davet edilmiş, Halkevi mecmuasının mütekâmil bir şekle konması için hasbihal yapılmıştır.

Sandıklıda Yağmurlar

SANDKLI (Milliyet) — Son yağmurlar çok bereketli oldu. iktısadî vaziyet iyidir, piyasa Afyonkarahisar İş Bankasının yardımından ve hüsnü muamelesinden şükranla bahsediyor.

Milliyet

Asrın umdesi «MİLLİYET» tir.

7 K. EVVEL 1932

İdarehane: Ankara caddesi, 100 No.
Telgraf adresi: İst. Milliyet
Telefon Numaraları:
Başmuharrir ve Müdür: 24318
Yazı işleri Müdürlüğü 24319
İdare ve Matbaa 24310

ABONE ÜCRETLERİ:

	Türkiye için L. K.	Hariç için L. K.
3 aylığı	4 —	8 —
6 „	7 50	14 —
12 „	14 —	28 —

Gelen evrak geri verilmez — Müddeti geçen nüshalar 10 kuruştur. Gazete ve matbaaya ait işler için müdiriyete müracaat edilir. Gazetemiz ilânların mes'uliyetini kabul etmez.

BUGÜNKÜ HAVA

Yeşilkör Askeri Rasat Merkezinden aldığımız malûmata göre bugün hava bulutlu ve müteharvil olarak rüzgârlı devam edecektir.

6-12-932 tarihinde hava tazyiki 760 milimetre, en fazla sıcaklık 15, en az sıcaklık 8 derecedir.

FELEK

Doktorların Kazancı

Allah arttırsın diyeyim mi, demiyeyim mi tereddüt içindeyim. Doktorların kazancı artması demek hastalığın ve hastaların artması demektir. Bunu nasıl temenni edebiliriz... Kârlarına kesat desem: O da bir büyük ilim şubesinin iflâsını temenni etmek demektir, nasıl gönül razı olur?.. Doğrusu şaşırdım kaldım. Ben bu mevzuu doktorların kazançlarının tayini için dört sınıfa taksim edileceği havadisinden aldım.. Dört sınıf, beş sınıf, bir sınıf!.. Orasını bilmem yalnız bizde doktor ücretlerinin pek yüksek olduğu muhakkaktır... Bizim birinci sınıf profesörlerimiz vaktile iki liradan başlayarak bugün muayenehanelerindeki vizitalarını beş liraya çıkarmışlardır.. Eve giderlerse yerine göre 15 liradan 50 liraya kadar alıyorlar.. Ölçüsü terazisi yok!. Bir hastaya âfiyet vermek için çağırılan adamla da pazarlık edilmez ya!... Ne isterse o verilir, borç harç... Buna da bir şey denmez.. Bir adam ilmine istediği kadar para ister. Yalnız ortada belediyenin damga vurmadığı bir ölçü vardır: İnsaf!.. O zamandan yani iki lira aldıkları zamandan bugüne kadar hayat yükselmiş, yükselmiş sonra düşmeye başlamış ve şimdi artık ucuz denecek hale gelmiştir.. Lâkin beş lira vizite olduğu yerde mıhlı duruyor... Acaba hastalıklar mı güçleşti...

Bizim tuhaf arkadaşlardan birisi hastalanmıştı. Kendisine meşhur bir doktorumuza gitmesini ve ona tedavi edilmesini söyledim. Bana dedi ki:

— Kardeşim! Şimdi kendimi o zata tedavi ettirmek, ölmekten daha pahalıya mal olur...

Acı gülünecek bir cevaptır. Bilmem, üstatlar ne der?.

Karilerimizden A. V. Beye

Mektubunuzu aldım. Hakkımdaki hislerinize teşekkür ederim. Ben de sizin düşündüğünüz gibi düşündüğüm için bu bahsi kapatmıştım. Sorduğunuz suale gelince:

Mirim! Tanıdığım iyi bir baytara sordum: Bana bir çok hayvanların doğum müddetini söyledi amma maymununkini bilmediğini itiraf etti. Binaenaleyh tetkik edip söyleyeceğini vadetti. Yakında cevabını verince ben de size bildiririm. Yalnız benim bir sual sormama müsaade ediniz... Düştüğünüz merak ne çeşit meraktır?.. Ve ne işe yarar?.

İki musikişinas kariimize

Bir fırsat düştüğü zaman bu sütunlarda haklı mütalealarını za ben de iştirak edeceğim. Hürmetler.

FELEK

Sıhhî Bahisler

Düşüren ve kaldıran coşkunluk: Sevda

"Sisler yükseliyordu, dalgalar kabarıyordu. Ötede beride martiler uçuşuyor.. Sevdalı gözlerinden yaşlar dökülüyordu. Onları gördüm, elinin üstüne düştüler; diz çötüm, ak elinin üstünden onun göz yaşlarını içtim. O günden beri vücudüm eriyor, ruhum arzudan ölüyor; uğursuz sevda, göz yaşları ile zehirledi beni..."

(Henry Heine)

"Aşkına taparken insan kendi ıstırabını bir tanrı yapmıştır. Öyle olmakla beraber o mabedin önünde insanı kurban etmek lâzım gelmez."

(Rabindranat Tagor)

Yaşlı, belli başlı bir Fransız hekimi diyor ki: Sevdalı bir kadın pek güçlükle hasta düşer; ve onun daima sıhhat içinde hayat sürmesi bu muvaffakıyetin keyfindendir. Bu keyf içinde onun ilâca, ota, köke ihtiyacı yoktur. Sevda sazının telleri bozuk düzen oldu mu? Denemeler, aldatmalar ortaya çıktı mı? Düzensizlikler başlar: Hazım karışıklıkları, sümüklü ve derili barsak iltihapları, çarpıntılar, uykusuzluklar...

Sevdanın başlangıcındaki uyanıklığa karşı, sonunda bir düşkünlük gelir.

Hekim acele acele uykusuzluğu tedavi ederken, alâkadar olanda telkin yolile istenilen hassasiyeti uyandıracak sözlerle işe girişir. Geçmiş hatıraları, iyi günlerin ümitlerini tazelemek iyi eden bir kuvvet ilâcı gibi gelir, yaşamak cesaretini verir.

Hiç bir şey, bitevlye sürmez; ve, bahtiyarlık keskin sevdalı duygularda değildir. O, gösterişsiz bir çiçektir ki gölgede aralık aralık bir güzel koku saçar. Onu koparmayı, koklamayı bilmeli.

Hastalığı iyi etmeğe çalışırken hekim bir ahlâkçıya benzer Lâkin dinî, ve gösterişçi bir ihlâkçı değil, açık sözlü bir nasihatçi..

Hulyaların, hayallerin kırılırken, tıpkı bir cam gibi, zararı dokunacağını gösterir.. Istırap çeken bir beyinde heyecan dalgaları uyandıran bir, iki söz, ustalıkla yazılmış bir ilâç reçetesinden ziya de işe yarar..

Birçok unsurların karışıklıkları içinde hekimin en ziyade dikkatini çekecek şey hastanın zihnidir: Düzeni bozulmuş hassasiyetin dengini düzeltmek...

* * *

Yapılacak ilâçlar bu tamir keyfiyetinde yardım ederler. Lâkin umum bir kaideye göre yapılırlarsa: Miktarları zehir derecesini bulmamak şartile.. Teessür uyandıran bir çarpma ile sarılmış bir sinir manzumesi düzenini bulmak için çok eziyet çeker. Bunun içindir ki onu bütün bütün düşürecek olan yardımcıdan sakınmalıdır. İlkin bu tedbiri gözden kaçırmıyarak hekim, sırasile midedeki, kalpteki, iç bezlerindeki sinir karışıklıklarını düzeltir. Her daim oturulan eve bağlı olan ezici ve düşürücü tesirlerden kurtulmak için yer değiştirmek sinir bozukluklarına iyi gelir. Duş tarzında yapılan ılık duşlar uykusuzluğu giderir. Uyku ilâçları hakkındaki düşüncelerimi bu sahifelerde yazmıştım. Tekrarlamaya lüzum yok.

Evvelden düşünülmüş işlerle, yorulmıyacak kadar, meşgul olmak düşüncelere düzen verir, sinirlerin uyuşmasına meydan bırakmaz. Bir teessürle çarpışmış sinirler, başkalarından ziyade ilâç kullanmağa düşkündürler. Dünyanın ilâçlarını alsalar kanmazlar. Hekimin bir işi de bunun önüne geçmektir.

* * *

Sevda sarhoşluğunun ümitsiz ayıklığı başlı başına bir düşkünlüktür. Bunu kim bilmez? Bütün coşkunlukların sonu hep birdir: Yorgunluk, mahzunluk yaşamaktan lezzet duymamak.. Bunlar coşkunlukların ve taşkınlıkların kurtuluş fidyeleridir.

Hissiyat barometresi alçaldı mı, vücutta karışıklıkların ardı arası kesilmez. Ahlâkî, bedeni eksiklikler artar. Arızalar yerleşir, Ehemmiyetli hastalıklar için evvelden mevcut olan istidat o hastalıkları bütün çehreleri ile meydana çıkarır. Birinde bir veremli zatülcenp, ikincisinde şeker hastalığı, öbüründe Buzdov hastalığı yüz gösterir.

Bu hastalıklar şöyle bir tarafa bırakılırsa, bu fasılda tetkik olunacak Gransempatik denilen sinir manzumesile vücudün içindeki ifrazat üzerine coşkunluğun icra etmiş olduğu tesirin tetkiki kalır.

Hazımdaki uygunsuzluklardan başka barsaklar tembelleşir... Kalpte çarpıntılar olur. El, ayak buz kesilir.. Yüze, başa kan hücum eder. Uyuşturucu ilâçlar burada mucizeler gösterir. Bununla beraber manevi tesir ilâçların üstüne çıkar. Bir heyecanın vücutta yaptığı tesirleri bir başka heyecan siler, süpürür. İşte örnekleri:

Sinirlerinin sarsılmasile bir adamın iki bacağı birden kötürüm olur. Bir gün evde bir yangın çıkar. Kötürüm birden bire yerinden fırlar, ayağa kalkar. Bir başkası iki seneden beri yatağa serilmişti. Birdenire yürüyemez olmuştu. Bir hekim çağırmışlar. Hekim demiş ki: — Kalkınız ve yürüyünüz. Öteki: — İmkânı yok. demiş. Hekim ısrar etmiş: — Mutlaka yürüyeceksiniz. Hiç olmazsa emekliyerek.

Hekim de yardım etmiş, hasta emekliyerek yürümüş. Hasta hayrette kalmış ve hekime sormuş:

— Benim hastalığımın adı ne? Bu hastalığın tuhaf bir adı vardır. Ve daima iyi olur: Buna Artazi abazi derler.

Hekim gittikten sonra Larus lûgat kitabını getirtmiş, açmış Artazi abazi'yi gözden geçirmiş: Hareket düzeninde bozukluk. Hekimin verdiği teminatı orada da görünce o kadar sevinmiş ve bu sevincinden o kadar sarsılmış ki Larusu kütüphaneye kendisi almış götürmüş.. Ondan sonra da bir daha bacakları tutulmamıştır. Laboratuvar yardımcılarının bir yanlışlığı yüzünden bu vak'a tam iki sene mundar iliğin uzvî bozukluğuna bağlı bir felç sanılmıştı.

* * *

Bikrat, Çalinos ümitsiz sevdanın insanı hasta ettiğini bilirlerdi. Başlarken söylediğim o yaşlı, belli başlı Fransız hekimi de: Muvaffakıyetle biten sevda ölüyü diriltir, diyor. Şarkın, mistik ve biraz da bedbin şarkın sevda düşünceleri gamlı, füsunlu ve aşk destanları daima ölümle biten bir faciadır. İşte dünyanın en yanık sevda şairi Füzuli'nin âşıklara gösterdiği örnek:

Aşk resmini âşık öğrenmek gerek pervaneden
Kim yanar gördük te şem'in âteşi suzanına

Dr. Rusçuklu: HAKKI

İş ve İşçi

Milliyet bu sütunda iş ve işçi istiyenlere tavassut ediyor. İş ve işçi istiyenler bir mektupla İş büromuza müracaat etmelidirler.

İş isteyenler

544 — Bendeniz Amerikan kolleji talebelerinden olup orta derecede tahsilim vardır. İngilizceyi, eski ve yeni türkçeyi mükemmelen yazar okurum. Bu suretle herhangi bir müessesede memur sıfatile iş arıyorum.

S. S. rumuzuna müracaat.

545 — Bir mahal için bir veznedar bir muhasebeci bir tahsilda ra ve bir de daktilo hanıma ihtiyaç vardır. Bu vazifeleri bihakkın ifa edebilecek taliplerin Karaköy Gümrük sokak Mader Han N. 13 müracaatları. [Veznedar, muhasebeci, tahsildar kefaleti naktiye vermeleri şarttir].

Mevlidi Nebevî

9-12-932 tarihine müsadif Cuma günü namazı müteakip Aksaray Valide Camiinde Dr. merhum Nahide Edip Hanımın ruhuna ithaf edilmek üzere Hafız Nuri Ef. di tarafından mevlit kıraat edileceğinden arzu buyuran zevatın gelmeleri rica olunur.

Teşekkür

Vakitsiz ölümile ailemizin içine büyük bir sarsıntı veren karde şimiz Musa Süreyyanın cenazesine gelerek veya mektup ve telgrafla bizleri taziyet ederek yüksek bir vefakârlık gösteren dostlarına, talebesine ve lûtufkâr neşriyatta bulunan gazetelere karşı duyduğumuz samimi minnet ve şükranlarımızı arzederiz.

Nihal Sâbir Cavat

Hilâliahmer balosu

Hilâliahmer balosu 22 kânunuevvel 1932 perşembe günü akşamı Perapalas salonlarında verilecektir. Güzide bir aile mecmaı olan işbu baloya iştirakle bu hayirperver cemiyete muavenet ve muzaherette bulunulması muteber ehalimizden beklenilmektedir.

Yeni eserler

Şeker Osman

Güzide şair ve muharrir Yusuf Ziya Beyin yeni bir eseri neşredilmiştir. Bu eser muharririn Şeker Osman ismindeki romanıdır. Muharririn en muvaffakıyetli eserlerinden biri olan bu romanını tavsiye ederiz.

BU AKŞAM TÜRK sinema ve filmciliğinin dönüm noktası tamamen memleketimizde yapılan ilk Türkçe sözlü film

Bir Millet Uyanıyor

Rejisör: Ertuğrul Muhsin - Yazan Nizamettin Nazif

Elhamra ve Melek Sinemalarında

Dikkat: Akşam koltuklarını rahatça bulmak isteyenler biletlerini evelden tedarik etmelidirler. Gişeler her gün sabahtan itibaren açıktır.

Telefon: MELEK 40868, ELHAMRA 40118

BIR MILLET UYANIYOR filmi için Matbuat cemiyeti muhterem müntesibinin nazarı dikkatine

Memleketimizde temamen Türkçe sözlü olarak çevirdiğimiz BİR MİLLET UYANIYOR filmimizi bugün saat 16,30 da ELHAMRA sinemasında memleketimizin matbuat mümessillerine Matbuat Cemiyetinin bilumum müntesibinine hususi bir seans'ta takdim edeceğiz.

Memleketimizde filimcilik senayiinin ilk mahsulü olan bu eserimizin takdiminde ayrıca şehrimizde bütün sinema Müdirleri ve müessesemizin serbest dühuliye kartını haiz bütün dostlarımız da davetlidir.

Bu mes'ut hâdise dolayisile bugün Elhamra sineması mutat seanslarında başka filim gösterilmeyecektir.

Vaktın ademî müsadesi dolayisile davetiye göndermek kabil olamadığından bu ilânımızın davetiye olarak telekkı edilmesini rica ederiz.

İPEKÇİ KARDEŞLER

BUGÜN

MİLLÎ sinemada

TRADERN HORN

"Tüccar Horn"

Mevsimin en büyük şaheseri büyük muvaffakiyetlerle devam ediyor. Herkesin görmesi lâzım yegâne film. Ayrıca FOX Jurnal dünya havadisleri.

Halkın sevimli ve şımarık çocuğu

ALBERT PREJEAN

Gaip Çocuk

filminde ANNA BELLA ile beraber tekrar geliyor.

Yarın akşam ARTİSTİK Sinemasında Şarkılar kraliçesi

GİTTA ALPAR'ın

Büyük lüks ve ihtişam filmi olan

Kadın Severse

Filmin ilk iraesi şerefine fevkalâde GALA müsameresi GİTTA ALPAR bu filmde "TRAVİATA" yı ve (Si l'on perd son coeur) yeni tangoyu vesair şarkıları taganni edecektir.

Yerlerinizi evvelden temin ediniz.

İstanbul Belediyesi Şehir Tiyatrosu Darülbedayi Temsilleri

Bu akşam saat 21,30 da (ÜÇ SAAT OPERETİ)

Yazan: Ekrem Reşit Bey.

Besteleyen Cemal Reşit Bey.

Umuma 3 perde 27 tablo.

3 haftadan beri oynamakta olan Operetin son haftasıdır.

798

Yarın akşam GLORYA'da Fevkalâde Gala

Nev-York Metropolitan operasının en güzel ve genç yıldızı Billur sesli GRACE MOORE ve aşık rolünde ANDRE LUGUET tarafından temsil edilmiş müşfik ve muhteris bir aşk romanı olan

KADIN HAYSİYETİ

filminde en büyük İtalyan operalarını dinleyeceksiniz.

Fransızca sözlü ve şarkılı

BU GECE

Kadıköy Süreyya Tiyatrosunda

T. A. T.

Ertuğrul Sadettin ve arkadaşları tarafından

ÜÇÜZLER

Vodvil 3 perde. Nakili: Selâmi İzzet B.

Her tarafa otobüs vardır.

Harik Hayat Kaza ve Otomobil

Sirgortalarınızı Galatada Ünyon hanında kâin ÜNYON SİGORTASINA yaptırınız.

Türkiyede bilâfasıla icrayı muamele etmekte olan

UNYON

kumpanyasına bir kere uğramadan sigorta yaptırmamayınız. Telefon: Beyoğlu 4886. 65

İHTİRA İLANI

"Petrol veya sair mayiatı muhtevi sefain kontratlarında islâhat" hakkındaki istihsal olunan 22 T.Evel 1932 tarih ve 72 numaralı ihtira beratı bu defa mevkii fiile konmak üzre ahere devrüferağ veya icar edileceğinden talip olanların Galata'da Çinili Rıhtım Hanında Robert Ferriye müracaatları ilân olunur.

"Milliyet„ in romanı: 35

ÂDEM ve HAVVA

Yaşar Nabi

dakikanın yaklaşmasından adeta korkuyordu.. Birden bire bu bekleyişe daha fazla tahammül edemiyeceğini hisseti, bizzat Denizin evine gitmeye karar verdi, ve evin oraya yakın olduğunu öğrenince dışarı fırladı. Denizin oturduğu ev olarak tarif edilen binanın yapısını çaldığı zaman hizmetçi kılıklı ihtiyar bir kadın kapıyı açtı. Deniz Hanımın odasında hazırlanmakta olduğunu söyledi. Cahit, ihtiyar kadının şaşkınlığına ehemmiyet vermeden, yukarı çıktı, kapıyı açtı. Deniz kapının yanında ve dışarı çıkmak üzereydi. Karşısında Cahidi görünce adeta gözlerine inanamayarak bir adım geriledi, sonra kusurunu gizlemeyi unutmuş bir çocuk gibi iki elini birden yüzüne kapadı, fakat arada geçen iki saniye yaraların bu güzel yüzdeki tahribatını görmek için Cahide kâfi geldi. Alnının sağ tarafından başlayarak çenesinin solunda nihayetlenen ve yüzünü burnu üzerinden çekerek ikiye ayıran kalın bir hat vardı. Sağ gözü, altındaki derinin büzülmesinden fazla açık kalmış ve alt dudağı yarılmıştı. Bu yara izleri yüzüne bakılamayacak derecede çirkin bir manzara veriyordu.

Ellerile gözlerini kapayan Deniz bir an Cahidin yüzünde beliren dehşet ifadesini göremedi ve bu an, genç adama kendini toplamak imkânını verdi.

— Deniz, diye sokuldu, senden af dilemeye geliyorum. İşlediğim günahın büyüklüğünü biliyorum fakat ben de senin kadar bir tesadüfün kurbanıyım. Onun için beni affedeceğini ümit ediyorum. Mektubunu aldığım dakikadan beri beni affettiğini ağzından işitmek yegâne arzum oldu. Sana, senin bütün sözlerine inandığımı bizzat söylemek isterim..

Deniz ellerini iki yanına sarkıttı ve korkmadan, çirkin yüzünü göstermekten çekinmeden Cahidin gözlerine baktı:

— Beni görmeni istemiyordum, Cahit, kalbindeki sevgimin hâlâ muhafaza edildiğini bilmek biricik tesellim olacaktı. Görüyorsun ya, buna da imkân bırakmadım.

— Ne demek istediğini anlamadım, Deniz..

— Hayır, anladın, Cahit. Fakat düşüncelerini toplamak, samimî olmayacağını bildiğim cevabını hazırlamak için vakit kazanmak isteyorsun.

Açıkça söyleyim: Şimdi beni bu şeklimle gördükten sonra eski aşkının ölmemesine imkân var mıdır?

Cahit bu sarih hakikat karşısında sarardı. Gözlerine yükselen iki damla yaşı göstermemek için başını eğdi.

— Çocuk musun, Deniz. Bu kadar büyük, bu kadar köklü bir aşkımın, böyle manasız bir sebepten dolayı öleceğine nasıl ihtimal verebilirsin?

Sesinde sözlerinin samimî olmadığını anlatacak caliyet bulunmasından korktu. Çünkü o dakikada, biliyordu ki, samimî değildi. Ve aşkı daha o ilk bakışta ölmüştü.

Heyecanından ayakta duramıyacak bir hale gelen Denizi kolundan tutarak kanapeye oturttu ve kendisi de yanına oturdu:

— Deniz beni dinle, senin masum olduğunu, ve bütün felâketlerin başına benim yüzümden geldiğini öğrendikten sonra seni terkedemezdim.

Ve ayni zamanda yanlış bir yola saptığını, sözlerinin hakikî hislerine tercüman olmaya doğru gittiğini anlayarak sözünü değiştirdi:

— Seni dünyada her şeyin fevkinde seviyorum. Hiç bir şey bu sevgimi öldüremez.. Eskiden aramızda yegâne mani olarak ruhunu, tabiatini görüyordum. Kanaatimde ne derece yanılmış olduğumu anladıktan sonra bu mani ortadan kalktı. Kalbinin de "Yüzün kadar güzel" olduğunu" diyecekti, çünkü söylerken yere bakıyordu, vaktinde kendini toplayarak devam etti:

— Kalbinin de ne kadar ulvî olduğunu öğrendikten sonra artık birleşmemize hiç bir mani tasavvur edemiyorum.

Ve bu sözleri söylerken hafızasındaki Denizin eski hayalinden, eski hatıralarından kuvvet alıyordu. Yoksa sesi titreyebilir, her kelimesi yalan diye haykırabilirdi.

— Cahit, şimdi bir vazife yapmakta olduğuna, vicdanının emirlerine itaat ettiğine kani değil misin? Benim yüzüme iğrenmeden bakabilir misin Cahit? Bu kabil midir? İğrenmeyle aşkın bir araya gelebileceğine nasıl inanabilirsin?

— Aşk o kadar karışık, o kadar muhtelif tesirlerin mahsulüdür ki, Deniz, onu vücude getiren âmillerin bir tanesi yok olmakla zanneder misin ki bütün bir aşk yıkılsın, mahvolsun... Senin saçların, senin kokun, senin gözlerin, senin tatlı sesin ve bilhassa senin ruhun, Deniz, bu

lara da muhtaçtım, ben bunlara da muhtacım Deniz. Üç aylık ayrılığın bende yaptığı tahribatı gözlerinle görüyorsun.. Yüzüme bak, ben de eski Cahit miyim?

— Hayır, Cahit, ikimiz kıyas edilemeyiz. Sen biraz daha incelmiş, biraz daha manevîleşmişsin ve çektiğin ıstırap yüzünün manasını çoğaltmış, çizgilerini derinleştirmiş. Sen yine, hakikî erkek güzelliğinden anlayan her kadın için, çok güzelsin. Halbuki ben.. En basit bir köylüyü, bir sokak çocuğunu da getirsen bana kadın nazarile bakabilir mi? Çirkinlik aşkı öldürür, Cahit. Sana yalvarırım, beni rahat bırak..

Fakat Cahit hiç bir zaman vicdanını bu derece yük altında hissetmemişti. Bir fevkalâdelik, ömründe ilk defa büyük bir fedakârlık, hesapsız bir fedakârlık yapmak lüzumunu hissediyordu.. Duyduğu namütenahî merhamet hissi ve büyük bir iş yapmak azmi sesini yumuşatıyor, hislerini örtüyor ve ona düşündüklerinin tamamen aksi sözleri bir

ÇOCUK

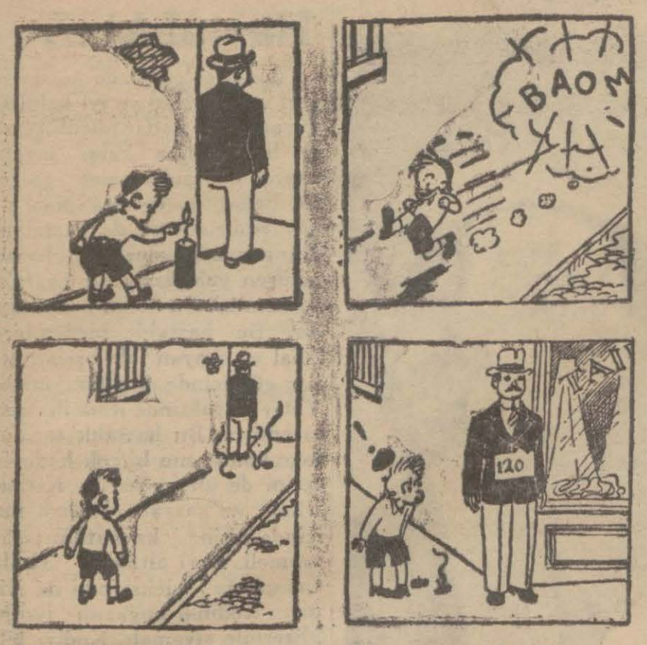

Küçük yaramaz bir adamı korkutmak istedi amma, nafile... Bu adam terzi mankeni değil mi imiş?

Dünyanın en büyük tünelleri

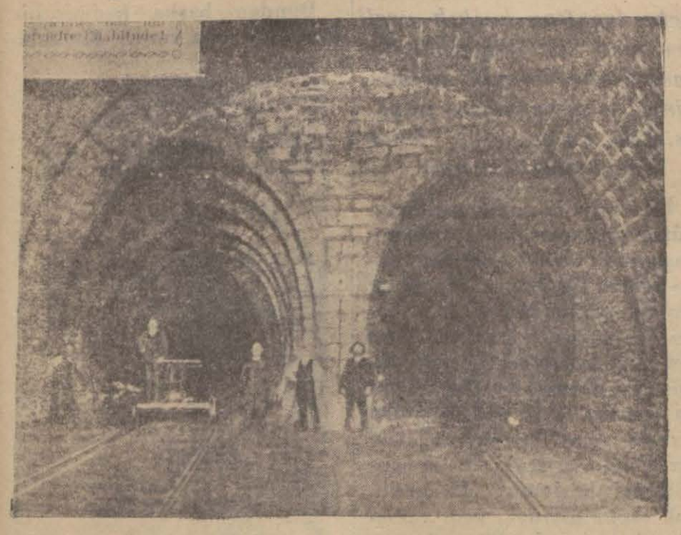

Sinplon Tünelinin içinden bir manzara

Memleketimizde birçok demiryolları yapılıyor ve arazinin icaplarına göre de derelerin üstüne köprüler kuruluyor, dağların içinden tüneller açılıyor. Dağları delip te tünel açmak yeni bir şey değildir. Bilhassa Romalılar zamanında haylı tüneller açılmış ve toprak altında yollar vücude getirilmiştir. Meselâ Napoli civarında İmparator Claude bir gölü kurutmak için iki kilometre boyunda bir tünel açtırmıştı.

Fakat fen ilerledikçe, tünel açmak için vasıtalar da tekemmül etmiştir. Bugün dünyanın her tarafında seyrüseferi kolaylaştırmak için adedi sayılamıyacak derecede çok tünel, kanal ve saire vardır.

Avrupanın bazı tünelleri hayli uzundur. Meselâ, Semplon tüneli 19.825 metre, Saint Gothard 14.985, Loetschberg 14, bin 605, Mont Cenis 12.850 metre tulündedirler.

Tünel deyip te geçmemeli. Tünel açmak o kadar kolay iş değildir. Çünkü bazı öyle sert kayalara tesadüf edilir ki, delici aletler işliyemez olur. Bazan da kmluk bir tabaka meydana çıkar. Delmeğe lüzum hasıl olmadan kum kendiliğinden akar ve yolu tıkar. Bazan da su sızıntıları çalışmağa mâni olur. Bütün bunlardan başka tünellerde öyle boğucu bir sıcaklık ve havasızlık vardır ki, en kuvvetli hava verici tertibat bile kâfi gelmez.

Basit kibrit oyunlarından

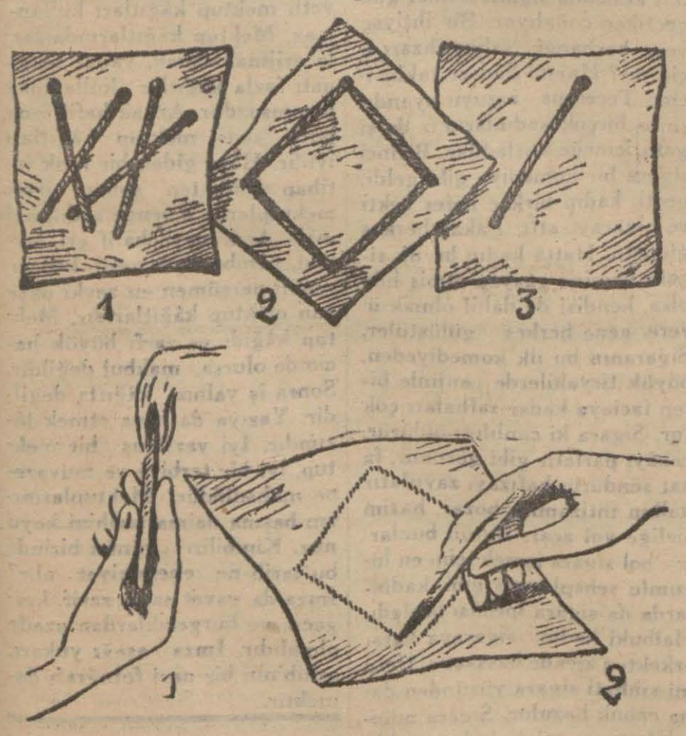

Arkadaşlarınıza bir beyaz kâğıt üzerinde dört kibrit gösteriniz. (şekil 1) ve bu dört kibritle kâğıdın üzerinde bir murabba vücude getirmelerini söyleyiniz. Tabiatile onlar ikinci şekilde görüldüğü gibi bir murabba yapacaklardır. Bundan kolay bir şey yok. Fakat kibritlerden üçünü alınız. Kâğıdın üzerinde yalnız bir tek kibrit bırakınız (şekil 3) ve murabbaı yapan zata bu bir tek kibritle kırmadan bir murabba daha yapmasını söyleyiniz. Tabiî imkânsızlığı görünce şaşırıp kalacak. O zaman siz bir tek kibritle murabba vücude getirebileceğinizi korkmadan söyleyiniz. İddianızı isbat için de kibritin ucunu yakınız, biraz yandıktan sonra söndürünüz. Kararmış kısmile kâğıdın üzerine kurşun kalemle çizer gibi alelâde bir murabba çiziniz. Sözünüzde halef yoktur.

Fotoğraf makinası Yüz sene evvel İcat edilmişti

Mühim hâdiselerin yıldönümlerini tes'it etmek âdettir. 1932 senesinde de fotoğrafçılık yüz yaşına girmiş oluyor. Hakikaten insanların ve aşyanın hassas bir plâte üzerine resimlerinin ilk defa alındığı seneden beri yüz yıl geçmiş bulunuyor.

Fotoğraf icat edilmeden âlimler, kalemle yapılmış resimlerden ve benzetilmiş heykellerden ziyade bir nevi makine bularak, cisimlerin aynen bir makine vasıtasile resimlerini elde etmek çarelerini arayorlardı.

Meselâ Leonard de Vinci yalnız büyük bir ressam değildi. Ayni zamanda muhteridi. Karanlık bir odaya girildiği zaman, bir küçük delikten giren ışığın hariçteki eşyayi başaşağı olarak içeriye aksettirdiğini evvelâ o görmüştü.

Ondan sonra Napolide Porta isminde bir adam, her tarafı kapalı küçük bir kutu yaptı. Fakat bu kutunun deliğine bir adese koydu. Bu suretle dışarıdaki cisimler daha vazih olarak kutunun içine aksediyordu. Objektif bu suretle icat edildi.

Tam o sıralarda Fabricius isminde bir kimyager de ışığın "kloriyeti fıdda" yı kararttığını keşfetti.

Ondan sonra uzun bir zaman geçti. Kimse yeni bir şey icat edemedi. 1780 de Charles isminde bir Fransız, Fabricuis'in ihtirarı üzerinde uğraşmağa başladı. Kloriyeti fıddalı bir kâğıt üzerine eşyanın fotoğrafını tesbit etmeğe muvaffak oldu. Bu suretle fotoğraf plâğı da icat edilmiş demekti. Fakat resim meydana gelmekle beraber, çok geçmeden büsbütün kararıp kayboluyordu. Onun için karartmadan muhafaza etmek çareleri arandı. Bir İngiliz bu işle epeyce uğraştı. Muvaffak olamadı.. Ondan sonra Niepce ve Louis Daguerre isminde iki Fransız bu işle uğraştılar, bunlar cama iodür darjan mahlûlü sürerek, karanlık odaya koydular ve resmi çektikten sonra, camı civa buharma arzettiler. Yavaş yavaş resim camın

NİEPCE DAGUERRE
Birincisi fotografçılığı buldu, ötekı mükemmelleştirdi

üzerinde meydana çıkıyor ve artık kaybolmuyordu. Fotoğraf icat edilmişti.

Bu hâdise de 1832 senesinde geçiyordu. Ertesi sene Niepce öldü. Niepce ismi o kadar malûm değildir.. Son senelerde, bilirsiniz ki, fotoğrafçılar kendi sana'tlarını güzel san'atlar âyarına çıkarmak isteyorlar. Filhakika öyle güzel ve harikulâde resimler alıyorlar ki....

İnsan hayatı

Amerikalıların istatistik işlerile çok uğraştıkları malûmdur. Bunlardan bir tanesi de insan hayatının bir blânçosunu yapmış. Bu blâçoya nazaran seksen yaşında bir adam hayatını şöyle geçirmektedir.

26 sene, 312 gün, 18 saat, 22 dakika uykuda, 21 sene, 95 gün 14 saat, 40 dakika işte, 6 sene, 186 gün, 14 saat, 10 dakika sofrada..

İstatistikte daha fazla tefer rüat var. Fakat asıl mühim nokta bir insan hayatının en mühim kısmını yemek, içmek, uyumak ve saire gibi uzvî ihtiyaçlara sarfetmekte olmasıdır. Çalışmak, tetkik ve tetebbu etmek için çok az zaman kalıyor.

Kayık suda kendi kendine gidiyor. Acaba kayıkçı nerde? Resimde arayınız.

SİNEMA

"Bir millet uyanıyor,,

Türkiyede çevrilen ilk sesli filmin bugün gösterilmesine başlanıyor

İpek Film stüdyosunda çevrilen ve senaryosu Nizamettin Nazif Bey tarafından yazılan "Bir Millet Uyanıyor" filmi bu akşamdan itibaren Elhamra ve Melek sinemalarında gösterilmeğe başlanacaktır. "Bir Millet Uyanıyor" Türkiyede çevrilen ilk sesli bir filmdir. Mevzuu İstiklâl mücadelemizin bazı safhalarını tasvir etmekte olduğu bildirilmektedir.

Resmimiz filmde baş rolü yapan Atıf Beyin Yahya Kaptan rolü kıyafetinde çekilmiş bir fotoğrafıdır.

Jeanne Helbling

Stüdyoda artistin dairesi.. Divanın üstünde rengârenk yastıklar. Alelâsul kocaman bir bebek.. Potişler, çiçekler... Jeanne Helbling'in ince vezkine göre, tatlı bir lâvanta rayihası...

Jeanne Helbling

Diyor ki:

— Stüdyoda bir artistin locası herşeyden evvel rahat, konforlu, kendi evi gibi bir şey olmalı...Ben Hollivood'ta ilk filmimi çevirdiğim zaman, bu itiyadı aldım. Orada her stüdyoda artistlerin daireleri, aşağı yukarı kendi adları gibidir. Çünkü bir defa Hollivood'ta artistler durmadan çalışırlar. Ömrünün kısmı âzamı stüdyoda geçer. Sabah erken gelen artist akşamın geç vaktiade çıkar. Onun içindir ki stüdyoda kendisinin bir "EV" i olması zaruret haline girmiştir.

— Orada çok film çevirdiniz mi?.

— Birkaç.. Ve hiç durmadan dinlenmeden.. Evvelâ "Devler yolu", sonra "Contre - Enquête", «Haydut Lopez», «Tayyareci» .. Daha sonra «Ötekinin oğlu», «İspanya gecesi».

— Sizin için en Amerikalı Fransız yıldızı diyorlar.

— Bilmem bunu da nerden çıkardılar?. Yalnız şunu söyliyeyim ki, ben Alsaslıym. Thamn'da doğdum. Babam memleketimizde meşhur bir ressamdı. Ben de vaktile resme haylı çalıştım. Fakat şimdi film çevirmekten resim yapmağa vakit bulamıyorum. Film çevirme diğimiz zamanlar da provalar var randevular var, yazılacak mektuplar var. Sinemayı çok seviyorum ve hiçbir şikâyetim yok. Thomy Bourdelle ve Frank O'Veil ile birlikte «Dostum Tim» filmindeki rolümü bitirdim. Burada da hain bir kadın rolü almıştım. Görüyorsunuz ya, hayatta hiç te hain kadın değilim, fakat ekranda..

Şimdi Cenupta biraz istirahat edeceğim. Saint - Tropez'de bir sayfiyem var. Boş zamanlarımda vaktimi orada geçirmekten derin bir zevk alıyorum. Limanda da Petrel isminde küçük bir yatım var. Bazan denize açılıyoruz. Gökle deniz arasında saatlerce kendimi hülyalarıma bırakıyorum. Bende bahriyeli kanı mı var, nedir? Denizden büyük haz duyuyorum. Ondan sonra Parise döneceğim, belki de sahnede bir operet veya komedi oynarım. Biz sinema artistlerinin de tiyatroda pek iyi oynıyabileceklerini göstermek istiyorum. Fakat sinemayı bırakmamak şartile...

Novarro'nun Asıl ismi nedir

Ramon Novarro'nun hakikî isminin ne oduğunu biliyor musunuz: Bilmeyorsanız, söyleyelim. Bilhassa beyaz perdede onu en ziyade beğenen genç kızların, dudaklarında sevdikleri bu artist gencin ismini hiç eksik etmemeleri için bire birdir. İşte Novarro'nun hakikî ismi:

Jose Ramon Gil del Segrado Corogos de jesus Samaniego y Ghrilan y Signeiros y Guerrero

Memlekette

Dayaktan Öldürdüler

Malatya civarında feci bir cinayet

MALATYA (Milliyet) — Buraya on iki saatlık mesafede Porga nahiyesine merbut Abdulharap köyünde şayanı kayıt bir hâdise olmuştur. Gece yarısı Dılgır oğlu Alinin evinin kapısı çalınmış, Ali aşağı indiği zaman böyle geç vakit kimseye kapı açamıyacağını söylemiştir.

Dışarda gazaba gelen serirler kapıyı kırıp içeri girmişler ve Ali ağayı sıkıştırmağa başlamışlardır. Fakat Ali ağa paraların yerini söylemeyince, zavallı adam yere serilmiş, temiz bir sopadan geçirilmiştir. Ali ağa dayaktan kurtulmak için iki adet ellişer liralık banknot verip kurtulmak istemiş, fakat paranın ucunu gören serirler Ali ağanın gelinini ve torununu tahdit etmişlerdir. Vaziyetten korkan gelin paraların yerini söylemiştir. Gelenler paraları aldıktan sonra, Ali ağayı tekrar sopaya çekmişler ve zavallı adamı sopa altında can verinceye kadar dövmüşlerdir. Kaçan şerirler takip edilmektedir.

Koyunları Alamayınca

MALATYA (Milliyet) — Malatyanın Fethiye nahiyesinin Sinan köyünden Abo oğlu Ali, oğlu ve çobanı Gaziantebe davar götürürlerken, karşılarına birkaç şahıs çıkıp, güzellikle bir kaç koyun vermesini istemişler. Ali koyun vermek istemeyince bıçareyi feci surette öldürüp kaçmışlardır. Şerirler aranıyor.

13 yaşında katil

KAYSERİ, 6 — Burada 13 yaşında bir çocuk kin ve intikam hırsına kapılarak feci bir cinayet işledi. Osman isminde ki bu küçük çocuk bundan dokuz sene evvel ağabeysini öldüren ve bir kardaşını da yaralıyan Hacı İbrahim isminde ki adamın hapishaneden çıktığını öğrenmiş ve yolunu beklemiye başlamıştır. Hacı İbrahim evvelki gün büyük camiin önünden geçerken küçük Osman, yanında taşıdığı iki tabancayı çıkarmış ve ikisini de boşaltmıştır. Neticede Hacı İbrahim sekiz yerinden yaralanarak derhal ölmüştür. Küçük katil kaçmıştır. Jandarmalar kendisini aramaktadır.

Alâiyede portakal bol

Alâiyeden yazılıyor: — Bu sene portakal, mahsulü geçen seneye nispetle hem daha çok ve hem daha iyidir. Külliyetli ihracat yapılmaktadır..

Alâiyenin portakalı nefaseti ve vitamini itibarile her tarafın malma faiktir. Piyasada portakal ve mandarinalarımız daima birincilliği kazanmıştır.

Eski bir kin

TOKAT 1 — Bundan dört beş sene evvel Ali isminde birisi Osman Efendi isminde birisinin pederini öldürmüş ve on beş seneye mahkûm edilmişti. Bir müddet sonra Osman Efendi hapishaneye düşmüş, biribirlerine kindar nazarlarla bakmıya başlamışlardır.

Dün saat on beş buçukta da biribirlerile ağız kavgası etmeye başlamışlar, kavga daha ziyade alevlenerek biribirlerine kama çekmişlerdir. Ali Osman Efendi üzerine hücum etmiş, ve Osman Efendi tabanca ile Alinin üzerine 3 el ateş etmiştir. Kurşunlar Alinin kollarını sürünerek geçmiştir. Yaralı filân yoktur.

Jandarmalar, polisler, ve gardiyanlar içeri girerek failleri yakalamışlardır. Bu hâdise üzerine müddei umumilik tahkikat ile meşguldür.

Gemlikteki misafir muallimler için

Gemlik (Milliyet) — Muallimler Birliği binasında köylerden her hangi bir zaruret üzerine gelerek yerlerine hemen dönemiyen muallimleri barındırmak düşünce sile bir oda açılmıştır. Yataklar ve karyolalar da temin edilmiştir.

Gemlikte Menenjit

Orhangazi (Milliyet) — Hurşit oğlu Mehmet Efendinin iki çocuğunda Menenjit hastalığı teşhis edilmiştir. Yavrularla temasta bulunmuş olan Başmuallim Hafız İbrahim Efendile çocukların babası yirmi birer gün müddetle kendi evlerinde tecrit edilmek üzere kontrol altına alınmışlardır.

Poliste

Şüpheli Ölümler

İki ölüm vak'ası tahkik ediliyor

Şehremininde oturan Cemal isminde birisi evvelki gün bir kaç arkadaşile beraber Beyazıt meydanından geçerken üzerine fenalık gelmiş ve birdenbire düşüp bayılmıştır. Bu sırada Cemalin ağzından burnundan da kan gelmeye başlamıştır. Bu vaziyet karşısında yanındaki arkadaşları derhal Cemali alıp evine götürmüşlerdir. Cemal evde gündüz akşama kadar baygın yatmış, gece tekrar fenalaşmış ve gece yarısı ölmüştür. Vak'a zabıtaya haber verilmiş, doktor tarafından yapılan muayene neticesinde Cemalin ölümünde şüphe edilecek noktalar görülmüş ve otopsi yapılmak üzere cesedi Morga kaldırılmıştır. Cemalin arkadaşlarile beraber içtiği içkiden ölmüş olmasından da şüphe edilmektedir. Hadise günü Cemalin kimlerle ve nerelerde dolaştığı zabıta tarafından tahkik edilmektedir. Birkaç kişi isticvap altına alınmıştır.

* Tarlabaşı caddesinde 88 numaralı evde oturan ve Perşembepazarında Yarmiyan mağazasında çalışan hamal Ardaşın zevcesi 45 yaşında Madam Vartanın iki gün evvel, evin merdivenlerinden düşüp yaralanmıştı. Kadın dün vefat etmiştir. Belediye zabıta tababerti tarafından icra kılınan muayenesinde ölümü şüpheli görülmüş, ceset Morga kaldırılmıştır.

Anahtarla cerh

Haydarpaşa arabacılarından Salâhattin ile Mummer bir anahtar meselesinden kavga etmişler, Muammer Salâhattini anahtarla ağzından yaraladığı için yakalanmıştır.

Mecidiye üzerine yıldız

Düzceli hatip Mustafa Efendi Balıkpazarından sarraf Yakodan 137 liraya üç adet beşibirlik almış, biraz ilerde başka bir sarrafa beşi birlikleri göstermiştir. İkinci sarraf dikkatli bir muayeneden sonra beşibirliklerden birinin mecidiye üzerine altın kaplama olduğu anlaşılmış, sarraf Yako yakalanmıştır.

Ot biçerken

Ok meydanında çoban Hüseyinle Lûtfi isminde bir bahçıvan ot biçmek meselesinden kavga etmişler, Lûtfi bıçakla Hüseyini tehlikeli surette yaralamıştır. Hüseyin hastahaneye kaldırılmış, Lûtfi yakalanmıştır.

Eroin

Galatada bir kahvede Aleksandr isminde bir beyaz Rusun üzerinde 12 küçük paket eroin bulunmuştur.

Musiki san'atkârlarının konseri

İstanbul Musiki San'atkârları cemiyeti her onbeş günde bir konserler vermektedir. Önümüzdeki cuma günü saat onbeşte de cemiyetin Bursa sokağındaki merkezinde bir konser verilecektir. Cemiyetin bu konserleri bir çok güzide zevatı bir arayа toplamakta, musiki ihtiyacını tatmin etmekle beraber, hoş bir vakit geçirilmesine fırsat vermektedir.

Etem İzzet
Beyin kitap halinde çıkan son romanı:
Göz yaşları!.
Bütün kitapçılarda vardır

İran petrolları için

İngiltere lüzumu halinde her türlü tedbirleri alacakmış

LONDRA, 5. A. A. — Hariciye müsteşarı M. Eden, İngiliz-İran petrol kumpanyasına ait imtiyazın İran hükûmeti tarafından feshî hakkında Avam Kamarasında sorulan bir suale verdiği cevapta demiştir ki:

Tahrandaki İngiliz orta elçisi birinci Kânunun ikisinde İran hükûmeti nezdinde bu mesele hakkında şiddetli teşebbüs ve itirazlarda bulunmuş, İngiltere hükûmetinin bu işi çok ciddî ve mühim bir surette telâkki ettiğini ehemmiyetle kaydeylemiştir. Orta elçi bu meselenin sulh dairesinde ve iki tarafın rizasile halledileceğini İngiltere hükûmetinin hâlâ ümit ettiğini, bununla beraber haklı ve münakaşa götürmez menfaatlerini korumak için hükûmetin, lüzumu halinde her türlü meşru tedbirleri almakta tereddüt göstermiyeceğini sözlerine ilâve eylemiştir. (Şiddetli alkışlar).

Mevzuu bahis petrol kumpanyasının menfaatlerine herhangi bir zarar verilmesini veya bu kumpanyanın İrandaki faaliyetine herhangi bir suretle müdahale olunmasını İngiliz hükûmetinin tecviz etmiyeceği de İran hükûmetine ayni zamanda bildirilmiştir."

İmtiyazlı mıntaka Haydutları

BAĞDAT, 6. A. A. — Birçok yolcuların verdikleri haberlere göre Anglo-Persia petrol kumpanyasına ait imtiyazlı mıntakanın etrafındaki havalide çok vahim bir emniyetsizlik hüküm sürmektedir.

Bu taraflarda dolaşan bir takım şakiler, sadece yiyecek ve erzak istemektedirler, fakat aralarında kanun haricî addedilmiş bazı caniler de bulunan birçok zararlı kimseler, bu mıntakanın geniş kısımlarının her tarafında şekavet yapmaktadır. Evvelce başlıca bir münakale yolu ve İsfehan ile Dizful arasındaki dağlardan geçmenin çok tehlikeli olduğu söylenmektedir.

Troçki Yolda!

Her hükûmet tedbirlerini ihmal etmiyor

ANVERS, 6. A. A. — Troçki, dün saat 17 de Dunkerque'ye hareket etmişti. Gece yarısında oraya muvasaleti beklenilmektedir. Halkın rıhtıma çıkması menedilmiş ve rıhtım, polis ve jandarma tarafında muhafaza edilmiştir. Hiçbir hâdise olmamıştır.

DÜNKERK, 6. A. A.— Trotzky, saat 5,15 de Bermstorff vapurile Dünkerk'e gelmiştir.

Trotzky ile yanında bulunanlar, bir kira otomobiline bindirilerek sahilde bulunan istasiyona bötürülmüşlerdir. Trotzky ve yanındakiler burada 6,15 te hareket eden trene binerek Paris'e gitmişlerdir.

Trotzky, tahrirî bir beyannamesin de hiçbir kimse ile görüşmediğini ve Staline aleyhinde kaba beyanatta bulunmadığını temin etmiştir.

Ttrozky, Danimarka milletinin misafirperverliğinden takdirle bahsetmiştir.

Paristen geçerken

PARİS, 6. A. A. — Trotzky ile yanında bulunanlar saat onda şimal istasyonuna gelmişler, Paris şehrinden hiçbir hâdise olmaksızın geçerek saat 11.10 da Liyon istasyonunda trene binerek Marsilyaya gitmişlerdir:

Troçki ile yanında bulunanların Paristen geçtikleri sırada evvelki geçişlerindekinden daha az miktarda gazeteciler ve meraklılar toplanmıştır. Gayet sıkı inzıbat tedbirleri alınmıştır.

İspanyada Ne oluyor?

Gece yarısı şehrin hertarafı tutuldu

MADRİT, 6 A.A. — Yarı geceden biraz sonra askeri müfrezelerle hücum kıtaatı nezaret binalarını, umumi daireleri, posta binasını ihata ve şehrin sevkülceyiş noktalarını işgal etmişlerdir. Sebebi malûm değildir.

Maamafih, son zamanlarda gerek sağ ve gerek sol cenah müfritlerinin hükûmet aleyhinde birleşmiş olduklarına dair bir şayia devveran etmiştir.

İtalya Âyan Meclisi açıldı

ROMA, 6. A. A. — İtalya âyan meclisi, içtimalarına başlamıştır.

Bütün âzâ, faşızmın alâmeti olan siyah gömlek giymişlerdi.

Ayan âzası ile hükûmet erkânı tamamen hazır idi. Keza siyah gömlek geymiş olan birçok meb'us ta bulunuyordu. Meb'usan meclisinin ilk celsesinde olduğu gibi âyan meclisinin ilk celsesi de faşizm ihtilâlinin ve Roma üzerine yürüyüşün 10 uncu yıldönümünü teside hasredilmiştir. Merasim, meb'usan meclisindekinin her cihetçe ayni olmuştur. Ayan reisi M. Federzoni, bir nutuk söylemiş ve müteakiben M. Mussolini bir hitabe irat etmiştir. Düçenin hitabesi birçok defalar 'düçe' düçe nidalarile ve marşlar terennüm eden talebenin nağmelerile inkıtaa uğramıştır.

M. Mussolini, âyan meclisinin faşizmin ilk 10 senesi esnasındaki rolünden bahsetmiştir.

Bu hitabeden sonra celse, tatil edilmiş ve âza, ihtilâl şergisinde ve müteakiben kapitoldeki faşist ölüler mabedinfe toplanmışlardır.

İçki İçemiyecekler

İçki taraftarları kongrede ekseriyet bulamadı

VAŞİNGTON 6 A.A. — Tabiî olarak tahammür etmiş şaraplrın satılması memnuiyetinin ilgasına dair bir kanunî teklif, Kaliforniya Demokrat mebuslarından M. Lea tarafından kongreye verilmiştir. Orada, milyonlarca galon satılığa çıkarılmağa âmadedir.

VAŞİNGTON 6 A.A. — İçki memnuiyeti kanununun ilgasına dair olarak Demokratlar tarafından verilen takrir lehinde 144 reye karşı ancak 271 rey toplanabilmiş yani lâzım olan iki sülüs ekseriyet temin edilememiş olduğundan bu takrir reddedilmiş bulunuyor. Kongrenin şimdiki içtima devresinde içki memnuiyetinin ilgasına ihtimal verilmemektedir. İçki taraftarlarının muvaffakıyetsizliği büyük bir hayret tevlit etmiştir.

Roosvelt ve Sovyetler

Rusyaya karşı olan siyaset değişecek mi?

LONDRA, 6 A.A. — Daily Telegraph'ın Washington muhabiri yazıyor:

M. Roosevelt'in selefleri tarafından Rusyaya karşı takip edilmiş olan siyaseti değiştirmek tasavvurunda olduğu söylenmektedir.

İlk siyasî icraatından birinin Rusya'yi resmen tanımak ve bir ticaret muahedesi aktetmek için müzakerata girişmek olacağı zannedilmektedir.

Ayni muhabir, âyan azasından bir çoğunun da Rusyayi resmen tanımak lüzumuna kail olduklarını bildirmektedir.

Bu zevat, bu tedbirin Amerikaya gayet büyük ticarî menafi temin edeceği bütaleasındadırlar.

Şurasını hatırlatmak muvafıktır ki, Amerika kanunuesasisi mucibince bu kabil müzakerelere girişmek için âyan meclisinin muvafakati şart değildir. Yalnız bütün ticaret muahedenamelerinin mezkûr meclis tarafından tasvip edilmesi icap eder.

İktısat konferansından neler beklendi?

PARİS, 6. A. A. — Volff Ajansından: Ayan meclisi hariciye encümeni reisi M. Beranger'nin riyaseti altında toplanan bir içtimada beynelmilel tediyat bankası müdiri M. Pierre Quesney, cihan iktisat konferansından neler istenilebileceği hakkında bir konferans vermiştir. İlk netice, bazı iktisadî ve malî meseleler hakkında vereceği kararlar devletler için mecburi olacak bir hüküm otoritesi vücuda getirmektir.

Büyük bir buhran meclisi, memleketlerinde bir otoriteye sahip olan hükûmet reislerinden mürekkep bir nevi direktuar ihdası muvafık olur.

Filvaki, M. Quesney beynelmilel içtimaların müsbet neticeler elde etmek hususunda pek caiz olmasının sebebi, hukuku hükümranilerin kullanılmasında sui istimal yapılmasına mani olacak şekilde bu hukuku tahdit edecek bir otoritenin mevcut olmaması olduğu fikrindedir.

Birinci Sahifeden Geçen Yazılar

Dokuz ayda 36 milyon

(Başı 1 inci sahifefde)

zarfında memleketimize ithal ettiğimiz başlıca maddelerin kıymetleri aşağıda gösterilmiştir:

Maddeler	1931 Bin lira	1932 Bin lira
Yün iplikleri	1.687	2.279
Yün mensucatı	4.735	1.980
Pamuk iplikleri	3.390	3.169
Pamuk mensucat	22.017	10.734
Şeker	3.898	3.002
Kağıt ve mamulâtı	3.054	2.527
Her nevî demir ve çelik	13.604	7.345
Makinalar	9.242	6.179
Kahve, çay ve kakao	2.902	2.179
Mahrukat ve züyutu madeniye	3.596	3.541
	68.140	43.360

Bu istatistikten anlaşıldığı veçhile kontenjan tatbikinden sonra 9 ay zarfında memleketimize ithal ettiğimiz başlıca maddelerden harice gitmeyerek memleketimizde kalan para miktarı kontenjandan evvelki aylara nisbetle 25 milyon liradır. Bilhassa pamuk mensucattan memlekette kalan para 12 küsur milyon lira, yün mensucattan 3 küsur milyon lira, hernevi demir ve çelikten: 5 küsur milyon lira, makinalardan 3 küsur milyon lira memlekette kalmıştır. Yün iplikleri ithalâtımızda 1 küsur milyon lira fazla görülmesi ve ayni kıymette pamuk iplikleri ithal edilmesi yerli sanayimizde son aylarda vukuua gelen inkişafa delâlet etmektedir.

Kontenjan tatbikinden sonra ihracatımızın miktar itibarile 41,338 978 kilo artması ve ithalâtımızın kıymetinde 36.338.639 lira noksan olması memleketimizde tatbik edilen kontenjan usulunun isabetini göstermektedir. Kontenjan tatbiki ithalâtımızı azaltarak millî paramızı korumak ve ihracatımıza tesir icra etmemek suretile bunun ne derece isabetli bir tedbir olduğunu ispat etmiştir.

Sebze Fiatları

(Başı 1 inci sahifefde)

küfe başına 60 - 70 - 80 kuruş komisyon almaktadırlar. Bu suretle daha ilk hamlede bir küfe yaş sebze için 250 kuruş hava parası veriliyor demektir.

Kabzımalların iddiasına göre bazı küfelerden mal eksik çıktığı için buraya sebze getirtenler çok defa kâr etmek değil ziyanına satmak mecburiyetinde kalıyorlarmış. Bu iddiaya kolay kolay inanılamaz. Ortada ziyan eden yalnız müstahsildir. Tabii 2 kuruşluk lahnayı 15 kuruşa yeyen müstehlik de netice itibarile ziyanda demektir.

Bu sene İstanbulda görülmemiş bir lahna ve pırasa bolluğu vardır.

Kereviz, ispanak da boldur. İspanağın okkası toptan 6 - 7, kereviz 7 - 8, havucun 6 - 7 kuruştur. Yaz ve sonbahar sebzelerinin arkası kesilmiştir. Yalnız Adanadan taze kabak ve fasulye gelmektedir. Taze kabağın okkası 50 - 60, taze fasulyenin okkası 40 - 45 kuruştur. Son zamanlarda Uzun Köprüden trenle bir miktar sebze gelmektedir.

Ancak tren ücretleri çok yüksek olduğu için müstahsiller, ekseriya masraflarını güçlükle çıkara bildiklerinden şikâyetçidirler.

Sebze halinde bugünlerde toptancı kabzımallardan perakendecilerin eline günde 1000 - 1200 küfe geçmektedir.

Gazeteciler için istenografi

Ticaret Mektebindeki İstenografi kurslarını idare eden muallim Avram Beneroya B. Matbuat Cemiyetinde de arzu eden gazeteciler için bir istenografi kursu açılması hususunda cemiyet riyaseti nezdinde teşebbüste bulunacaktır.

Beneroya B. in verdiği malûmata göre, Millet Meclisinde dakikada 250 - 300 kelime üzerinden zabıt tutulmaktadır.

Ticaret Mektebindeki son sürat kursunda ise dakikada 100 kelime üzerinden imtihanlar yapılmış ve muvaffakiyetli netice alınmıştır.

Nelson'un dürbünü

LONDRA, 6 A.A. — Nelson'un dürbünü takriben 125 bin frank satılmıştır.

Beynelmilel Telgraf Ücretleri

(Başı birinci sahifede)

gelmiştir.

Konfernasta müstemlekeli memleketlerin ikişer reyle temsili ve İngiliz lisanının, lisanı resmî olmamakla beraber, fransızcaya ve mukabil olarak tercümesi kabul edildi. Fennî kısımda; müzakeratın en uzun kısmını Telsiz telefon neşriyatında her memlekete tahsisi lâzım gelen uzun dalga - tulü mevç - meselesi teşkil ediyordu. 927 Vaşington konferansından sonra mevcut telsiz telefon istasyonlarının adedi fazlalaşmış ve her memleket 100 - 150, hattâ 200 kilovatlık istasyonlar inşa etmişlerdir. Bu istasyonların her birine ayrı ayrı mevce vermek fennen kabil olamayacağından bazı istasyonların müşterek mevce ile, fakat yekdiğerine zarar vermeyecek şekilde çalışmaları için gelecek haziranda Bern'de küçük bir konferans toplanması kararlaştırıldı. Telefon hatlarının telgraf muhaberatında da kullanılmasına karar verildikten sonra, şimdiye kadar dakikalarla tahdit edilen telefon muhaberatının beynelmilel hatlarda zaman kaydının kaldırılarak serbest bırakılması kabul edildi.

Telgrafta ticaret ve sanayi erbabına, hususile uzak memleketlerle yapılan kot usulü telgrafnamelerin sureti tertibinde muhabere edenler lehine bazı tadilât yapıldı. Aldığımız mezuniyet ve talimata göre, beynelmilel telgraf muhaberatında tatbik etmekte olduğumuz ücretlerden sülüs nisbetinde tenzilât yapıldı ve bu kararımız güzel bir tesir bıraktı.

Konferansın hitamından sonra Ankarada inşa edilecek 150 kilovatlık Ankara büyük telsiz istasyonu için tetkikatta bulunmak üzere inşaatı yapacak Fransız şirketinin Lüksemburg'a kurduğu 200 kilovatlık Defaze istasyonunu tetkike gittik. Bu tetkikatı iki günde ikmal ettik. Buradan Belgrada geldik ve Yugoslav idaresile yaptığımız müzakerat neticesinde Ankara - İstanbul ve ilerisi telefon hattında Yugoslav toprağından sonra görülen arızaların izalesi için tertibat alınmasını ve bunu iki ayda ikmalini temin ettik. Ankaraya şu bir iki gün zarfında döneceğim.

Tasarruf Haftası

Başvekil mühim bir nutuk söyliyecek

ANKARA, 6. A. A. — 12 birinci kânunda başlıyacak olan üçüncü tasarruf ve yerli malı haftasını geçen yıllar olduğu gibi bu yıl da Başvekil İsmet Paşa Hazretleri Halkevinde saat 15 te verecekleri mühim bir nutukla açacaklardır.

Bu nutkun memleketin her tarafından dinlenebilmesi için lâzımgelen radyo tertibatı alınmıştır.

Tasarruf ve yerli mallar haftasının birinci günü olan pazartesi akşamı saat 20 de B. M. Meclisi Reisi Kâzım Paşa Hazretleri radyoda bir konferans vereceklerdir.

Haftanın diğer akşamları sırasiyle Maarif Vekili Reşit Galip, İktisat Vekili Celâl, Ziraat Vekili Muhlis, Adliye Vekili Yusuf Kemal, Dahiliye Vekili Şükrü Kaya, Millî Müdafaa Vekili Zekâi Beyfendiler yine radyoda bir konferans vereceklerdir.

İsmet Paşa Hazretlerinin Halkevinde verecekleri nutuk münasebetiyle Millî İktisat ve Tasarruf Cemiyeti büyük bir müsamere hazırlamıştır.

Hafta içinde İsmet Paşa Kız enstitüsünde açılacak olan "Evde tasarruf" sergisi büyük bir alâka ile beklenmektedir.

Hafta içinde Ankara Ticaret mektebinin emtia laboratuarı da açılacaktır.

Ankarada vitrin müsabakasına 40 camekân iştirak edecektir.

Birinci kânunun 16 ıncı cuma günü Ankarada da hafta münasebetiyle büyük bir miting hazırlanmaktadır.

Ankaranın bütün mekteplerinde hafta münasebetiyle müsamereler yapılacaktır.

Evkaf Asrîleşiyor

(Başı 1 inci sahifefde)

kanunu yapılıncıya kadar tanıdığı için son senelerde de birçok mahalûl ihbar edilmiştir.

Evkaf işlerinin asrî bir şekilde idare edilmesine karar veren hükûmet yeni bir kanun lâyihası hazırlamıştır. Yakında Millet Meclisinde müzakeresi muhtemel olan bu lâyıhaya hususi bir ehemmiyet atfedilmektedir. Bu lâyihada evkafın müstakbel idaresi hakkında çok mühim esaslar ve hükümler mevcuttur. Bu hükümlere göre, icaretyinli ismi verilen vakıf binalarda oturanlar bu icarelerin yirmi seneliğini birden ödedikleri takdirde binalar kendilerinin mülkü olacak, tapu sicillerine de mülk olarak geçecektir.

Belediyenin son yaptığı nümerotaj istatistiklerine nazaran, elyevm İstanbulda 140 bin bina ve 40 bin kadar da arsa vardır. Fakat bu 180 bin parça emlâkten hangisinin evkafa ait olduğuna dair katî bir adet söylemek mümkün olamıyor. Yalnız Evkaf İdaresinin İstanbulda muntazam şekilde idare edilen 1800 parça akaratı mevcuttur. İcareteyinli binaların miktarı, malûm değildir. Fakat yeni lâyiha kanun şeklini iktisap ettikten sonra şehrimizdeki 180 bin parça emlâkten mühim bir kısmının Evkaf İdaresile alâkası kesilecek, bu binalar hususî şahısların eline geçecektir. Yeni lâyiha evkafın senelerdenberi halledilemiyen pürüzlü ve karışık işlerine tam manasile nihayet vermiş olacaktır.

Spor

Mevsim Krosları

İki teşvik, bir şampiyona müsabakaları yapılacak

İstanbul Mıntakası atletizm heyetinden: Heyetimiz bu sene kış mevsiminde üçü teşvik ve biri şampiyona olmak üzere dört musabaka tertip etmiştir. Kroslara iştirak edecek atletlerin lisansiye olmaları mecburidir. Musabakalar tam saat 10 da ve âtide gösterilecek tarih ve mevkilerde icra edilecektir. Birinci Kros: 30-12-932 tarihinde Şişli Tramvay deposundan abideye gidip gelme.

İkinci Kros: 27 K. Sani 933 cuma günü Beşiktaş klübünden hareketle Dolmabahçe caddesi Gazhane Taş kışla Küçük Çiftlik Valdeçeşmesi tarikile avdet.

Üçüncü Kros: 24 Şubat 933 cuma günü Şehzadebaşı İstanbul Spor Klübünden Edirne kapıya gidip gelme.

Dördüncü Kros: Mart nihayetinde İstanbul Kros ampiyonası Beşiktaştan balmumucuya gidip gelmedir.

Atletler lisansiye olmaları için iki şer fotoğraflarını 15-12-932 ye kadar heyetimize göndermeleri. Krosa iştirak edecek atletlerin esamisi behemehal 23-12-932 tarihine kadar heyetimize göndermeleri aksi takdirde musabaka haklarını gayip edecekleri ve musabakalarda altıncıya kadar derece alanların taltif edilecekleri ilân olunur.

Mıntaka Merkezinin yeni binası

İstanbul Mıntakası Riyasetinden: Mıntakamız Merkezi 4-12-932 tarihinde Cümhuriyet Halk Fırkası merkezinin bulunduğu Cağaloğlunda kâin binaya nakledilmiştir.

Gerek Idman Heyetleri azalarının içtima günlerinde ve gerek müttefik kulüplerimiz murahhaslarının kulüp işleri için tayin olunan günlerde mahalli mezkûre teşrifleri tebliğ olunur.

İzmir telefon şirketi

İZMİR, 6 (Milliyet) — Üç defa tehir edilen Telefon şirketi heyeti umumiye içtimaı nihayet bugün yapılmıştır. İçtimada faiz mikdarlarının tenziline, halka telefon tesisatının meccanen yapılmasına karar verilmiştir.

Açlık yürüyücüleri Vaşingtonda

VASHINGTON, 6. A. A. — Yüzlerce açlık yürüyücüsü polis tarafından ihatedilmiş olan kapitole girmek teşebbüsünden vazgeçmişlerdir.

KADIN

Şapkalar

Arka taraftan kalkık yeşil ve mavi bir tüy iliştirilmiş taupe.. Şimdi şapkalara isim verdiğine göre, siz de bu şapkaya "Mavi kuş,, diyebilirsiniz.

Bir kadın başında şapkanın güzel görünmesi için, şapkanın başa karşı ölçülü olduğunu ifade edecek bir mânası olmak lâzımdır. Şapka başta iken, başın hacmi, saçın kesafeti, alnın genişliği tamamen hesap edilmiş gibi durmalıdır. Bu kış modasının en esaslı taraflarından biri de, gene küçük şapkalardır. Bugünün zevki küçük şapkalardan hoşlanıyor. Fakat küçük şapka giymek, yani yakıştırmak bir nevi hüner haline girdi. Vücudün umumî hatlarını uzatmak, başı küçültmek şapkaya verilmiş bir roldür. Şu hale göre şapka, kadının çalâkisini artıran ve gençliğini tebarüz ettiren vazifesini bihakkin yapmalıdır. Biçime gelince, zevkin hüküm sürdüğü yerde biçimden bahsedilmez. Umumî esasları muhafaza ettikten sonra, her zevke göre bir biçim bulunur.

Kadın ve sigara

Sigaranın iyiliğinden veya fenalığından bahsedenler, neler, neler söylemediler? Can sıkıntısına bire birdir diyenler oldu. Şöyle yemekten sonra sigaranın keyfine doyum olmaz diyenler oldu. Halbuki sigaranın nikotinini hesba katmak lâzım geldiğini söyleyenlere de hak vermek lâzım. Bugünün kadınları arasında sigara içenler gün geçtikçe çoğalıyor. Bir ihtiyaç veya herhangi sahne ihzarı için mi? Hayır! Sadece taklit için., Tecessüs arzuyu uyandırınca birçok kadınlarımız da sigara içmeğe başladılar. Birinci sigara bir komediya gibi geldi, geçti, kadın birkaç nefes çekti ve sigarayı attı. Fakat herkes gülüştü. Hattâ kadın bu ilk sigara üzerine gasyan etmiş bile olsa, kendisi de dahil olmak üzere, gene herkes gülüştüler. Sigaranın bu ilk komediyeden, büyük tiryakilerde anjinle biten faciaya kadar safhaları çok tur. Sigara ki canlılığı öldürür, zekâyı parlatır gibi görünür, fakat söndürür,hafızayı zayıflatır kalbin intizamını bozar, hazimsizliğe yol açar. Bütün bunlar bol bol sigara içmek için, en lüzumlu sebeplermiş gibi, kadınlarda da sigara iptilâsı başladı. Halbuki kadın sigaraya karşı erkekten ziyade hassastır. Umumî sıhhati sigara yüzünden daha çabuk bozulur. Sigara müptelâlarının yüzlerinde sarılık, cehrelerinin hatlarında gerginlik en göze çarpan taraflarıdır. Çehrede vakitsiz ihtiyarlık hemen kendini gösterir. Kadın güzelliği namına ne ihmal edilmeyecek şey (?!) değil mi?

Sebzeli pirinç çorbası

50 gram kuzukulağı, 50 gram yeşil salata, 50 gram frenk maydanozu güzelce yıkanıp doğrandıktan sonra, on beş gram tereyağı ile tencereye atınız. Tuz, biber ilâve ediniz. Beş dakika kadar pişiriniz. Bundan sonra bir buçuk litre su ilâve ediniz, bir çeyrek ateş üzerinde bırakınız. Daha sonra evvelden yıkanmış ve temizlenmiş 60 gram pirinci ilâve ediniz. Yarım saat kaynatınız.

Sofraya koyacağınız zaman, çorba kâsesine 30 gram tereyağı koyunuz ve çorbayı üzerine boşaltrak sıcak sıcak tabaklara taksim ediniz.

Kedilerin Hastalıkları

Bizim evlerimizde kedilerin yeri vardır. Kediye iyi bakıldığı zaman ne kadar küçük te olsa, hastalıklara karşı şayanı hayret bir mukavemet gösterir. Fakat ne de olsa kedi de hayvandır. Onun da hastalandığı zamanlar olur. Kedi bazan nadiren yakalanan bir hastalığa tutulur. Bu hstalık ta nezledir. Bu hastalık birden bire ishal ve gasyan ile başlar, bir kaç gün içinde de ölüm yetişir. Yeter ki vaktinde itina ile tedavi edilsin. Bu hastalık saridir, konukomşunun birçok kediciklerini de alıp götürür. Kedide ishal ve gasyan başladı mı, içinde pirinç kaynatılmış süt vermeli. Deri altından Huile Camphrée enjeksiyonu da iyidir. Kedinin boğazını iyotlu gliserinle sıvamalı. Kediyi bilhassa soğuğa bırakmamalı. Kedinin gasyan ve ishal ettiği çamaşırları yakmalı. Kedi iyileşmeğe başladı mı her gün bir küçük kaşık balık yağı vermeli.

Bundan başka kedinin bir hastalığı daha vardır. Kulakla-

rı akar. Bu bir nevi ıztırap veren ekzemadır. Zavallı hayvan mütemadiyen başını sallar, kaşınır. Kulak artık bir apse yuvası olur. O zaman kedinin her gün asitborikli ılık su ile kulağını yıkamalı. Oksijene daha iyidir. Bunun için de bir kibrit çöpünün üzerine pamuk sarılır ve bu pamuğa oksijene veya asitborikli suya batırılır, yavaş yavaş kedinin kulağı temiz lendikten sonra, kuru bir bezle kurulanır. Bazan kedinin kusması ve ishal getirmesi zehirlenmiş olmasından da ileri gelebilir. Bunun için de hafif pürgatif verilir. Ondan sonra kediye sadece süt vermelidir.

Mektup kâğıtları

Aklı başında, düzgün bir kadın hiç bir zaman renkleri kuvvetli mektup kâğıtları kullanmaz. Mektup kâğıtlarında fazla orijinal olmak, yahut tezyinatı fazla kâğıtlar kullanmak lüzumsuzdur. Ancak hafif renklerde sade mektup kâğıtları iyidir. Hoşa giden bir renk intihap edildikten sonra, artık mektuplarda o renge sadık kalmalı. Açık mavi, hafif gri, leylâkî, pembe, açık yeşil, kenarı renkli parşümen en zevki okşayan mektup kâğıtlarıdır. Mektup kâğıdı ve zarfı büyük hacimde olursa, makbul değildir. Sonra iş yalnız kâğıtta değildir. Yazıya da itina etmek lâzımdır. İyi yazılmış bir mektup, iyi bir terbiye ve muvazene mahsulüdür. Mektuplarımızın başına daima tarihini koyunuz. Kimbilir, günün birinde bu tarih ne ehemmiyet alır? İmza da gayet sade, zarif, kargacık ve burgacıklardan azade olmalıdır. İmza aşağı yukarı, sahibinin bir nevi fotoğrafı demektir.

Baro kongresi toplanamadı

İstanbul Barosu dün senelik kongresini yapacaktı. Fakat ekseriyet olmadığından kongre 22 kânunuevvel perşembe gününe bırakılmıştır. Kongrede senelik bütçe tasdik edilecek, idarî mali raporlar okunacaktır. Dahilî nizamnamede bazı değişiklikler yapılması için verilmiş olan takrirler müzakere edilecektir.

Dilsizlre kongresi

Sağır ve Dilsizler cemiyetinden: Cemiyetimizin kongresi 9-12-932 cuma günü icra olunacağından saat 2 de umum azaların cemiyet merkezinde hazır bulunmaları.

Himayeietfal balosu

İstanbul Himayei Etfal Cemiyeti senelik balosunu 23 şubatta vermek üzere dün Vilâyete müracaat etmiş ve müsaadesini almıştır. Balo Vali ve Belediye Reisi Muhiddin Beyin himayesindedir.

Doktor
Hafız Cemal
Dahiliye hastalıkları mütehassısı
Cumadan maada hergün öğleden sonra saat (2,30 dan 5e) kadar İstanbulda Divanyolunda 118 numaralı hususî dairesinde dahilî hastalıkları muayene ve tedavi eder. Telefon: İstanbul 22398.

Göz Hekimi
PROFESÖR
Dr ESAT PAŞA
— BABIALİ —
ANKARA CADDESİ No 60

Doktor
Rusçuklu Hakkı
Galatasarayda Kanzük eczahanesi karşısında Sahne sokağında 3 numaralı apartmanda 1 numara.

Göz Hekimi
Dr Süleyman Şükrü
Birinci sınıf mütehassısı
(Babıali) Ankara caddesi No.60

RADYO

Bugünküprogram

18 — 18,45: Üstüdyo saz heyeti.
18,45 — 20:: Orkestra.
20 — 20,30: İnci ve Nuran Hanımlar.
20,30 — 21,30: Hafız Sadettin Bey.
21,30 — 22,30: Orkestra, Ajans, Borsa haberleri ve saat ayarı.

VARŞOVA 1411 m.

13.15: Gramofon. 13.40: Talebe konseri (filharmonik). 17.05: Gramofon. 19.05: Çay musikisi. 20.35: Muhtelif. 21.05: Gramofon. 22.10: Piyano konseri. 23.20: Gramofon. 233.45: Esperantoca konferans. 24.05: Kahvehane konseri.

BUDAPEŞTE 550 m.

18.35: Konser (orkestra). 19.50: Ders. 20.20: Paul Kalmar'ın Macar halk şarkıları. 20.50: Mandits orkestrası. 22.20: Londradan naklen: Senfonik konser. 23.05: Haberler. Müteakiben Sigan musikisi.

VİYANA 517 m.

18.15: Opera ve operet parçaları. 19.25: Müsahabeler. 20.50: Skeç. 21.35: Mütenevvî musiki. 22.35: Frank Heller (müsahabe). 23.20: Muganni Dario Medina'nın iştirakile Charly Gaudrio caz takımı.

PRAG 488 m.

20.30: (Raduz ve Mahulena) isimli musikili 4 perdeli bir temsil. 23.30: Osten caz orkestrası.

ROMA 441 m.

20.15: Spor ve sair haberler. 21.50: Karışık konser. 22.35: Tiyatro. 23.05: Konserin devamı.

BÜKREŞ 394 m.

13.05: Gramofon. 14.055: Keza. 18.05: Radyo orkestrası. 19.30: Devamı. 20.05: Konferans. 20.45: Gramofon. 21.05: Solo keman konseri. 21.30: Konferans. 21.50: Piyano. Solo. 22.20: Viyolonsel solo.

BRESLAU 325 m.

18.15: Operet parçaları. 20.20: Neş'eli musiki. 21.05: "Anna" isminde bir musikili Skeç. 22.15: Dans musikisi. 23.55: Kolonyadan naklen: Gece konseri.

* * *

Viyana radyosunda

Bu akşam İstanbul saati ile 20,15 te Viyana radyosunda Darülfünun müderrislerinden Pr. Dr. Max Eisler tarafından "Ankaranın yeni inşa tarzı" mevzuu üzerinde bir konferans verilecektir.

FOTO ETEM
ESKİ "Milliyet" FOTOGRAFI
Ankara caddesi Cagaloğlu yokuşu numero: 42

Nizamettin Nazif Beyin
Bir Millet Uyanıyor
Sinema Romanını
Okuyunuz
İstiklâl mücadelelerinin en canlı ve heyecanlı safhaları
30 kadar resim ve 16 tablo
Fiatı 30 kuruş, taşraya 35 kuruştur
Naşiri: Kanaat kütüphanesi. Bütün kitapçılarda bulunur.

HOLİVUT
"Bir Millet Uyanıyor" filminin bütün teferruatile senaryo müellifi Nizamettin Nazif Beyin beyanını ve birçok canlı sahnelerini havi olarak Holivut intişar etmiştir.
Satış merkezi: İstanbul Ankara caddesinde No (48). A. Zeki.

İnhisarlar Umum Müdürlüğünden:

Galatada İdarei Merkeziye Traça odasında pazarlıkla sabit dolap ve raf yaptırılacaktır Taliplerin keşfi veresmi gördükten sonra pazarlığa iştirak etmek üzere yüzde yedi buçuk teminatlarını hâmilen 10-12-932 cumartesi günü saat 14 te Galatada Mübayaa komisyonuna müracaatları. (6317)

İnhisarlar Umum Müdürlüğünden:

Samsun fabrikası için şartnamesi mucibince ve pazarlıkla "310" metre mik'abı kereste satın alınacaktır. Taliplerin şartnameyi gördükten sonra pazarlığa iştirak etmek üzere yüzde 7,5 teminatlarını hamilen 12-12-932 pazartesi günü saat 15 te Galatada Mübayaa komisyonuna müracaatları. (6333)

İst. Mr. Kumandanlığı Satınalma kom. İlânları

Ordu Sıhhiyesi için bir adet Pinomotoraks âleti pazarlıkla satın alınacaktır. Pazarlığı 11-12-932 pazar günü saat 11 de Tophanede Merkez kumandanlığı satınalma komisyonunda icra kılınacaktır. Taliplerin şartnamesini görmek için saat 9 dan ona kadar her gün ve pazarlığa iştirak için de muayyen vaktinde komisyonda hazır bulunmaları. (325) (6429)

* * *

Harbiye Mektebi yemekhanesi keşfi mucibince pazarlıkla tamir ettirilecektir. Pazarlığı 7-12-932 çarşamba günü saat 10 da Tophane Merkez K. satınalma komisyonunda icra kılınacaktır. Taliplerin şartname ve keşfini görmek için komisyona müracaatları. (328) (6436)

* * *

Harbiye mektebi ihtiyacı için 100 kilo çay pazarlıkla satın alınacaktır. Pazarlığı 7-12-932 çarşamba günü saat 10 da Tophane Merkez K. satınalma komisyonunda icra kılınacaktır. Taliplerin izahat almak için hergün komisyona müracaatları ve pazarlığa iştirak için de muayyen vakitte komisyonda hazır bulunmaları. (327) (6440)

* * *

Askeri Baytar Mektebi Laburatuvarı için 91 kalem alât, edevat pazarlıkla satın alınacaktır. Pazarlığı 7-12-932 çarşamba günü saat 10 da Tophanede Merkez K. satınalma komisyonunda icra kılınacaktır. Taliplerin şartnamesini görmek için saat 9 dan 10 a kadar her gün ve pazarlığa iştirak için de muayyen vakitte komisyonda hazır bulunmaları. (326) (6441)

* * *

Hava Müfrezesi pavyonlarına elektrik tesisatı alenî münakasa suretile yaptırılacaktır. Münakasası 21-12-932 çarşamba günü saat 11 de Tophanede Merkez kumandanlığı satın alma nomisyonunda icra kılınacaktır. Taliplerin şartname ve keşfini görmek için sabah saat 9 dan ona kadar her gün ve münakasaya iştirak için de muayyen vaktinde komisyonda hazır bulunmaları. (309) (6302)

* * *

Kuleli Lisesi ihtiyacı için 1600 adet Maşrapa alenî münakasa suretile satın alınacaktır. Münakasası 8-12-932 perşembe günü saat 11 de Tophanede Merkez kumandanlığı satınalma komisyonunda icra kılınacaktır. Taliplerin nümune ve şartnamesini görmek için saat 9 dan ona kadar her gün ve münakasasına iştirak için de muayyen vaktinde komisyon da hazır bulunmaları. (280) (6068) 711

* * *

Yeşilköy Hava Makinist mektebi ihtiyacı için 9 kalem melbusat alenî münakasa suretile satın alınacaktır. Münakasası 8-12-932 perşembe günü saat 14 te Tophanede Merkez kumandanlığı satınalma komisyonunda icra kılınacaktır. Taliplerin nümune ve şartnamesini görmek için saat 9 dan ona kadar her gün ve münakasasına iştirak için de muayyen vaktinde komisyonda hazır bulunmaları. (281) (6069) 712

* * *

Gedikli Küçük Zabit mektebi ihtiyacı için 27 ton lâvamarin ve 400 kilo odun pazarlıkla satın alınacaktır. Pazarlığı 12-12-932 pazartesi günü saat 11 de Tophanede merkez kumandanlığı satınalma komisyonunda icra kılınacaktır. Taliplerin izahat almak için her gün sabah saat 9 dan 10 a kadar komisyona müracaatları. (330) (6452)

* * *

Tıbbiye mektebi ihtiyacı için 300 çift dahilî ve 458 çift haricî fotin alenî münakasa suretile satın alınacaktır. Münakasası 8-12-932 perşembe günü saat 11 de icra kılınacaktır. Taliplerin nümune ve şartnamesini görmek için saat 9 dan ona kadar her gün ve münakasasına iştirak için de muayyen vaktinde komisyonda hazır bulunmaları. (285) (6093) 759

* * *

Harbiye ve merbutu bulunan mektepler hayvanatı için 250 ton kuru ot kapalı zarf suretile satın alınacaktır. Münakasası 15-12-932 perşembe günü saat 14 te Tophanede Merkez kumandanlığı satın alma komisyonunda icra kılınacaktır Taliplerin şartnamesini görmek için sabah saat 9 dan 10 a kadar her gün ve münakasasına iştirak için de şartnamesi veçhile hazırlıyacakları teklif mektuplarını ihale gününün muayyen vaktinden evvel komisyon riyasetine vermeleri. (293) (6158) 962

* * *

Harbiye mektebi için 82 kalem muhabere malzemesi pazarlıkla satın alınacaktır. Pazarlığı 12-12-932 pazartesi günü saat 10 da Tophanede Merkez K. satınalma komisyonunda icra kılınacaktır. Taliplerin listesini görmek ve yevmi muayyende pazarlığa iştirak etmek için vakti muayyende komisyonda hazır bulunmaları. (329) (6451)

* * *

Kuleli Lisesinde mevcut 4 bin adet kitap pazarlıkla ciltlendirilecektir. Pazarlığı 11-12-932 pazar günü saat 10 da Tophanede Merkez K. satınalma komisyonunda icra kılınacaktır. Taliplerin izahat almak için her gün sabah saat 9 dan 10 a kadar ve pazarlığa iştirak için de muayyen vakitte komisyonda hazır bulunmaları.

* * *

(331) (6453)

Mer. K. lığına merbut müessesat ihtiyacı için 5000 kilo lahna 5000 kilo pırasa pazarlıkla satınalınacaktır. Pazarlığı 10-12-932 cumartesi günü saat 10 da Tophanede Merkez K. satınalma komisyonunda icra kılınacaktır. Taliplerin izahat almak için sabah saat 9 dan ona kadar her gün ve pazarlığa iştirak için de muayyen vaktinde komisyonda hazır bulunmaları. (332) (6454)

* * *

Piyade Atış mektebi ihtiyacı için 60.000 kilo ekmek kapalı zarf suretile satın alınacaktır. Münakasası 14-12-932 çarşamba günü saat 11 de Tophanede Merkez kumandanlığı satın alma komisyonunda icra kılınacaktır. Taliplerin şartnamesini görmek için sabah saat 9 dan ona kadar her gün ve münakasasına iştirak için de muayyen vaktinde komisyonda hazır bulunmaları. (297) (6185) 966

* * *

Kuleli Lisesi ihtiyacı için 3000 çift yün çorap alenî münakasa suretile satın alınacaktır. Münakasası 22-12-932 perşembe günü saat 14 te Tophanede Merkez Kumandanlığı satınalma komisyonunda icra kılınacaktır. Taliplerin şartname ve nümunelerini görmek için sabah saat 9 dan ona kadar her gün ve münakasasına iştirak için de muayyen vaktinde komisyonda hazır bulunmaları. (316) (6382)

* * *

Maltepe Lisesi ihtiyacı için 700 takım maa serpuş elbise kapalı zarf suretile satın alınacaktır. Münakasası 24-12-932 Cumartesi günü saat 11 de Tophanede Merkez Kumandanlığı Satın alma Komisyonunda icra kılınacaktır. Taliplerin nümune ve şartnamesini görmek için sabah saat 9dan ona kadar her gün ve münakasasına iştirak için de şartnamesi veçhile hazırlıyacakları teklif mektuplarını ihale gününün muayyen vaktinden evvel Komisyon Riyasetine vermeleri. (311) (6321)

Tashih

Bursa Askerî Lisesi Müdürlüğünden:

30 Teşrinisani 932 tarihli Milliyet gazetesinin 7 inci sahifesinde intişar eden "Askerî lisesi için 750 takım haricî elbisenin" ihale tarihi 25 kânunuevvel 932 yazılacak iken seh ven 25 kânunusani 933 olarak yazılmıştır. Keyfiyet tashih olunur. (6322)

ZAYİ — 999 sicil numerolu arabacılık ehliyetnamemi kaybettim. Yenisini alacağımdan hükmü yoktur.
Ali oğlu Hamdi Çavuş

Devlet Demiryolları İdaresi İlânları

Eskişehir — Konya hattı üzerinde İlgın istasyonu civarında kilometre 319—820 de hattan 650 metre mesafede vâki taş ocağından çıkarılacak 15.000 M 3 balastin kapalı zarfla münakasası 25 Birinci Kânun 932 pazar günü saat 15 te Ankarada İdare Merkezinde yapılacaktır. Tafsilât Ankara, Haydarpaşa ve Konya veznelerinde ikişer liraya satılan şartnamelerde yazılıdır. (6379)

Bursa Askerî Lisesi Müdürlüğünden:

Bursa askerî lisesi için 750 takım haricî elbisenin kapalı zarfla 25 Kânunuevvel 932 pazar günü saat 15 te ihalesi yapılacaktır. Nümune ve şeraiti öğrenmek isteyenler her gün ve münakasaya iştirak etmek isteyenler vakti muayyeninde komisyona müracaatları. (6322)

İstanbul Belediyesi İlânları

Şehirde mevcut fabrika ve imalâthane sahipleri hariçten celp ve kanunen bilâresim ithal edecekleri mevadı iptidaiyeyi duhuliye idaresine müracaatla hesabı carilerine kaydettirdikleri takdirde Belediye vergi ve resimleri kanununa tevfikan tanzim edilen duhuliye talimatnamesi mucibince namlarına bermucibi tarife tahakkuk ettirilen mamûl resimle, mevadı iptidaiye resmine tekabül eden miktar arasındaki fark prim olarak kendilerine terkolunmaktadır. Bu usule riayet etmiyen mükelleflerin bittabi prim itası hakkındaki kayıttan istifadelerine imkân olmadığından keyfiyet alâkadaranın menfaati namına tekrar ilân olunur. (6456)

Istanbul Gümrükleri Muhafaza Müdürlüğünden:

140 Metre kışlık elbiselik kumaş.
126 Adet matra.
125 Adet yün battaniye.
126 Adet kar gözlüğü.
850 Metre Glaflık bez: "Yerli"
126 Adet arka çantası.
455 Adet ekmek torbası.
1100 Metre Glaflık bez: "Yerli"
6 Adet su fıçısı.
6 Kalem bakır edevatı.
432 Adet çift kütüklü palaska.
250 Adet yerli kilim.
182 Adet yerli kilim.
300 Adet yerli büyük battaniye.
1500 Metre Glaflık bez "Yerli"

1 — Yukarıda yazılı 15 kalem eşya pazarlıkla satın alınacaktır.

2 — Pazarlık işi İstanbul Gümrük Muhafaza Başmüdürlüğündeki satınalma komisyonu tarafından Kânunuevvelin 8 zine rastlayan perşembe günü saat 9 dan 16ya kadar devam edecektir.

3 — İstekli yerli fabrikalar mümessil veya vekili olduklarını isbat eden vesika ve muvakkat güvenmelerile o gün mezkûr satınalma komisyonuna müracaatları.

4 — Nümune, şartname ve evsaf kâğıtları her gün mezkûr satınalma komisyonunda görülebilir. (6450)

İnhisarlar idaresinden

Mahalli	Nev'i	Vahidi kıyasi	Miktarı muhammeni
Azapkapı İnhisar deposu	Köhne kanaviçe	Kilo	20000
Kuruçeşme "	" Muhtelif eb'atta mermer	Adet	20
" "	" Somaki taklidi çamaşır teknesi	Adet	2
"	" Mermer kurna maa menkuş ayna	Adet	1
" "	" Porselen banyo	Adet	1

Balâda nevi ve miktarı yazılı eşya bilmüzayede satılacaktır. Taliplerin şeraiti anlamak için Cibalide levazım şubesine ve eşyayi görmek için mahallerine müracaatla pazarlık için tayin edilen 15-12-932 tarihine müsadif perşembe günü saat 14 te Cibalide levazım şubesinde satış komisyonuna yüzde 7,5 teminatı muvakkate akçelerile birlikte müracaatları ilân olunur. (6419)

Liseler alım satım Komisyonundan:

Komisyonumuza merbut Leylî mekteplerin kesme şekerlerile kuru meyvaları ve hayvan yemleri ve Kandilli, Çamlıca ve Erenköy kız mekteplerinin ekmekleri 21-12-932 tarihine müsadif çarşamba günü saat 16 da ihale edilmek üzere kapalı zarf usulile mevkii münakasaya konulmuştur. Talip olanların mezkûr günde teminatı muvakkate makbuzlarile Maarif Mürüdiyeti binasındaki komisyonumuza müracaatları. (6219)

1054

İLÂN
HALİ TASFİYEDE TÜRKİYEDE TİCARET, SANAYİ VE ZİRAAT MİLLİ ŞİRKETİ

Hali tasfiyede bulunan "TÜRKİYEDE TİCARET, SANAYİ VE ZİRAAT MİLLİ ŞİRKETİ" eshamı üzerinden tediye edilmiş bulunan sermayenin iadeten tesviyesinden ibaret olmak üzre 5 Kânunuevvel 1932 tarihinden itibaren icra edileceği evvelki ilânımızla bildirilen tevziata Kânunuevvelin 15 inde mubaşeret edileceği mezkûr Şirket hissedarlarının malûmu olmak üzre ilân olunur.

TASFİYE MEMURLARI

YELKENCİ VAPURLARI
KARADENİZ POSTASI
SAMSUN
Vapuru 8 Kânunuevvel
Perşembe
günü akşamı hareketle Zonguldak, İnebolu, Samsun, Ordu, Giresun, Trabzon, Sürmene ve Rize'ye azimet ve avdet edecektir.
Fazla tafsilât için Sirkeci Yelkenci hanındaki acentalığına müracaat. Tel: 21515.
990

Naim Vapur İdaresi
İzmir sür'at postası
(20 Saat)
Lüks
ADNAN
vapuru
Her hafta **Perşembe**
günleri Galata rıhtımından saat tam 17 de hareketle doğru
İZMİR'e
ve pazar günleri İzmir'den saat 14 1/2 da hareketle İstanbul'a avdet eder. Tafsilât için Galata Gümrük karşısında Site Fransez han No.12 yazıhanesine müracaat.
Tel: 4. 1041
919

SEYRİSEFAİN
Merkez acenta: Galata Köprübaşı B. 2362. Şube A. Sirkeci Mühürdarzade han 2. 3740.
TRABZON POSTASI
KARADENİZ
7 birinci kânun çarşamba 18 de Galata rıhtımından kalkar. Dönüşte Tireboluya da uğrar.

KARADENİZ POSTASI
Sulh Vapuru 7 K. evvel
ÇARŞAMBA
günü Sirkeciden hareketle (Ereğli-Zonguldak, İnebolu, Ayancık, Samsun, Ordu ve Giresun, Tirebolu, Trabzon, Sürmene, Rize ve Hope iskelelerine azimet ve avdette ayni iskelelerle Ünye ve Fatsaya uğrayarak gelecektir.
Fazla tafsilât için Eminönü Rıhtım Han 2 No. ya müracaat. Tel. 20475.

Sermayedar aranıyor
Piyasada büyük muvaffakiyet kazanan bir fabrika işleri genişletmek için 15-20 bin liralık sermaye arayor. "Büyük nam" rumuzile İstanbul 176 numerolu posta kutusu adresine yazılması.

Devredilecek ihtira beratı

"Her hangi müteharrik bir cismin sikletinden mütevellit aletlerini bilvasıta tevzin eden tertibat" hakkındaki ihtira için istihsal edilmiş olan 10 Kânunsani 1931 tarih ve 1089 numaralı ihtira beratı üzerindeki hukuk bu kere devir veyahut icara verileceğinden bu hususta fazla malûmat edinmek arzu eden zevatın İstanbulda Bahçekapuda Taş Hanında 43-48 numaralarda kâin vekili H. W. STOCK Efendiye müracaat etmeleri ilân olunur.

İstanbul ikinci icra memurluğundan: Bir borçtan dolayi mahcuz ve paraya çevrilmesi mukarrer Madeni tabakalar, ağızlık, gümüş kupa, gümüş kaşık ve para çantası vesaire 12-12-932 tarihine müsadif pazartesi günü saat 13 ten itibaren İstanbulda Sandal bedesteninde açık arttırma ile satılacağından talip olanların 932-3605 dosya numarasını hâmilen mahallinde hazır bulunacak memura müracaatları lüzumu ilân ilân olunur.

İstanbul 2inci icra memurluğundan: Bir borçtan dolayi mahcuz ve paraya çevrilmesi mukarrer muhtelif altın saatler ve kordonlar madalyonlar Buroş iğne muhtelif taşlı yüzükler pantatif vesaire 12-12-932 tarihine müsadif pazartesi günü saat 13 den itibaren İstanbulda Sandal bedesteninde bilmüzayide satılacağından talip olanların 932-3604 dosya numarasını hâmilen mahallinde hazır bulunacak memuruna müracaatları ilân olunur.

Hereke'nin Elbiselik Kumaşları

En iyi İngiliz kumaşlarından farksız

Onlardan yarı yarıya ucuzdur

Yerli Mallar Pazarında Bir Görünüz.

Ankara'da	İstanbul'da	Samsun'da
Çocuk Sarayı caddesinde	Bahçekapı'da Beyoğlu'nda İstiklâl caddesinde	Bankalar caddesinde

İstanbul ve Trakya Şeker Fabrikaları

TÜRK ANONİM ŞİRKETİNDEN:

Alpullu şeker fabrikasının İstanbul depolarından kristal toz, sandıkta ve çuvalda küp şekerleri atideki fiatlerle her isteyene bin kilodan eksik olmamak üzere satılır.

Kristal toz, kilosu 36,75 kuruş
Çuvalda küp, kilosu 38 1/2 kuruş
Sandıkta küp, kilosu 39 1/2 kuruş

Taşradan vuku bulacak siparişler yüzde yirmisi peşin ve mütebakisi hamule senedi mukabilinde ödenmek üzere derhal gönderilir. Depodan itibaren bilcümle masarif ve mesuliyet müşteriye aittir. Müşteri isterse sigorta ettirilir.

Adres: İstanbul, Bahçekapı 4 üncü Vakıf Han, 4 üncü kat, Telgraf adresi: İstanbul Şeker - Telefon: 24470-79

61

Dr. İHSAN SAMİ
GONOKOK AŞISI
Belsoğukluğu ve ihtilâtlarına karşı pek tesirli ve taze aşıdır. Divanyolu Sultan Mahmut türbesi No. 189

505

Dr. A. KUTiEL
Karaköy Börekçi fırını sırasında 34.

47

İstanbul 2 inci iflâs memurluğundan: Şişlide ve Samsonda oturmakta ve tütüncülükle meşgul bulunmakta olan Kibar Ali Kardaşlar mahtumları Şirketi ve Şürekâdan Sarım ve Fettan ve Riza ve Hikmet Beylerin iflâsi 6-12-932 tarihinde açılıp tasfiyenin adî şekilde yapılmasına karar verilmiş olduğundan: 1— Müflisetn alacağı olanların ve istihkak iddiasında bulunanların alacaklarını ve istihkaklarını ilândan bir ay içinde 2 inci iflâs dairesine gelerek kaydettirmeleri ve delillerini (senet ve defter hulâsaları vesaire) asıl veya musaddak suretlerini tevdi eylemeleri; 2 — Hilâfına hareket cezaî mesuliyeti müstelzim olmak üzere müflisin borçlularının ayni müddet içinde kendilerini ve borçlarını bildirmeleri. 3 — Müflisin mallarını her ne sıfatla olursa olsun ellerinde bulunduranların o mallar üzerindeki hakları mahfuz kalmak şartile bunları ayni müddet içinde daire emrine tevdi etmeleri ve etmezlerse makbul mazeretleri bulunmadıkça cezaî mesuliyete uğrayacakları ve ruçhan haklarından mahrum kalacakları. 4 — 17-12-932 tarihine müsadif cumartesi günü saat 15 de alacaklıların ilk içtimaa gelmeleri ve müflis ile müşterek borçlu olanlar ve kefillerinin ve borcunu tekeffül eden sair kimselerin toplanmada bulunmağa hakları olduğu ilân olunur.

Eyüp icra memurluğundan: Bir borcun temini istifası için mukaddema tahtı hacıza alınan iki adet inek 14-12-932 çarşamba günü saat 9 da Fatihte At pazarında açık arttırma suretile paraya çevrilmesi mukarrer bulunduğundan taliplerin yevmi mezkûrde muayyen olan saatte mahallinde hazır bulunmaları ilân olunur.

Ey Genç! Hayatını, aileni, evlâdını ve vatanını Zehirleme!

Cebinde bir tüp **Profilaksin** bulunsun.

Seni daima Frengi ve Belsoğukluğu afetinden kat'i bir surette koruyacak bundan emin hiç bir çare yoktur. Her eczane ve eczane deposunda pulunur. Fiatı 75 kuruştur.

Bu bahtiyar çocuk 8 yaşındadır!

Sekiz senedir kumbarasına attığı paraların faizi, onun bütün üstbaş ve mektep masraflarına kâfi geliyor

Siz de hemen İş Bankasına giderek çocuğunuza bir kumbara alınız!

BAHÇE MERAKLILARINA

Her nevi fidanlar kap ve saksıda bulunur. Envai çam ağaçları, tezyinat fidanları, ormanlık fidanları, bodur ve yüksek meyva ağaçları, nadide salon yeşillikleri, bodur güller, parasol güller, sarmaşık nevileri, modern nadide kamelya, ve manolya, fidanları, ve saire ve saire...

Ortaköy Ankara bahçesi Vasil No 155.

ZAYİ — 352 sicil numerolu arabacılık ehliyetnamemi kaybettim. Yenisini alacağımdan hükmü yoktur.

Galip oğlu İsmail

Muhterem Ankara Halkına

Kış mevsimi dolayısile meşhur

EKSELSİOR

BÜYÜK ELBİSE FABRİKASININ
Ankara müşterilerine bir sühulet olmak üzere
Ankara'da MODA SALONU
üstünde açtığı sergiyi
15/12/1932 tarihinde kapayacağından
sergide mevcut büyük mıktarda KADIN, ERKEK ve ÇOCUKLARA mahsus ELBİSELERİ, PARDESÜLERİ ve PALTOLARI
1/12/1932 den 15/12/1932 tarihine kadar
pek ucuz fiatla TASFİYE suretile
ELDEN ÇIKARACAĞINI ARZ EYLER
Bu fevkalâde fırsattan istifade etmeniz tavsiye olunur.

3 üncü kolordu ilânları

K. O. ve I. Fırka kıt'aları ihtiyacı için pazarlıkta bulunan 13000 kilo kuru üzüme talip çıkmadığından ihalesi tehir edilmiştir. İhale 13-12-932 salı günü saat 15 te yapılacaktır. Taliplerin o gün ve vaktinden evvel komisyona müracaatları. (986) (6346)

* * *

K. O. ve 1. F. kıt'aları ihtiyacı için 6.000 kilo pirinç pazarlıkla satın alınacaktır. Şartnamesini görmek üzere hergün ve pazarlığa iştirak edeceklerin ihale günü olan 7-12-932 çarşamba günü saat on beşten evvel komisyona müracaatları. (980) (6309) 1344

* * *

K. O. kıt'alarının ihtiyacı olan 17000 kilo kuru fasulye pazarlıkla satın alınacaktır. İhalesi 7-12-932 çarşamba günü saat 15.30 dadır. Nümune ve şartnamesini görmek üzere hergün ve münakasaya iştirak için o gün ve vaktinden evvel komisyona müracaatları (987) (6347) 1359

* * *

4. K. O. kıt'alarile Eskişehir hava birlikleri ihtiyacı olan 200,000 kilo un kapalı zarfla münakasaya konulmuştur. İhalesi 20-12-932 salı günü saat 14 tedir. Şartnamesini görmek üzere her gün Fındıklıda 3. K. O. satınalma komisyonuna ve münakasaya iştirak edeceklerin o gün ve vaktinden evvel Eskişehirdeki komisyona müracaatları. (1039) (6263)

* * *

Birinci ve üçüncü muhabere alaylarile K. O. Nakliye taburu ve karargâh efradı için 12762 kilo yataklık ot pazarlıkla satın alınacaktır. İhalesi 7-12-932 çarşamba günü saat 16 da yapılacaktır. Taliplerin o gün ve saatten evvel komisyona müracaatları. (995) (6442)

* * *

Konyadaki kıtaatı hayvanı için 402.000 kilo arpa kapalı zarfla münakasaya konmuştur. İhalesi 22-12-932 saat 15 tedir. Teminatı 1360 liradır. Taliplerin vaktinden evvel Konyadaki komisyona müracaatları. (1051) (6459)

* * *

Ezinede Dağ livası satınalma komisyonunca pazarlıkla satın alınacak olan 16,000 kilo sade yağma talip zuhur etmediğinden ihalesi 13-12-932 salı günü saat 15 te yapılmak üzere tehir edilmiştir. Taliplerin o gün ve vaktinden evvel Ezinedeki komisyona müracaatları. (1050) (6458)

Beykoz Kazası Na müdürlüğünden:

A. Kavağında Mirşah Mehmet Efendi mahallesinde senevî 84 lira kıymeti muhammeneli boğaz muhafızlığı binası üç sene müddetle icara raptedilmek üzere evvelce müzayedeye vaz ve ihalesi icra edilmiş ise de talibinin nükûlünden dolayı 22 T.sani 932 den itibaren yirmi gün müddetle yeniden müzayedeye çıkarılmıştır. Yevmi ihale 13 Kânunuevvel 932 salı günü saat 13 tedir. Taliplerin yevm ve saati mezkûrda Beykoz Malmüdürlüğüne mürcaatları. (6164)

939

Tayyare Yılbaşı Piyangosu
Büyük Mükâfat 1,000,000 Liradır
Büyük ikramiye 500,000 Liradır
Keşide Yılbaşı gecesi yapılacaktır.
Taliinizi deneyiniz..
Acele ediniz..

Darülfünun Fen Fakültesi Riyasetinden:

Fen Fakültesinde münhal bulunan umumî kimya, nebatat ve elektromekanik müderris muavinlikleri için 5 Şubat 933 tarihinde müsabaka imtihanları icra edileceğinden taliplerin Şubat iptidasına kadar evrak ve vesikalarını Fakülte idaresine ibraz etmeleri ve fazla tafsilât için Fakülte Başkitabetine müracaat eylemeleri lâzım gelir. (6449)

Ankara'nın en büyük Kitap, gazete ve Kırtasiye mağazası
AKBA
Kitap evi ve kırtasiyecilik
Anafartalar caddesi
Telefon: 3377

Her lisanda gazete mecmua ve kitap
Her nevi kırtasiye eşyası ve mektep levazımı
Her türlü Fotoğraf levazımı - makineler ve amatör işleri
Etem Pertev ıtriyatı
Kütahya çinileri

Istanbul ithalât gümrüğü Müdürlüğünden:

Adedi kap	Balya	Markası	No.	Kilosu	Cinsi eşya
25	00	Bilâ	Bilâ	1710	Tütün sargısına mahsus müstamel boyalı kaneviçe parçaları.

Balâdaki eşyanın 17-12-932 T. ne müsadif cumartesi günü İstanbul İthalât G. Satış ambarında bilmüzayede füruht edilecektir. Talip olanların yevmi mezkûrda Satış komisyonuna müracaatları. (6223)

1075

Verem Göğüsleri zayıf olanlardaki öksürüklere büyük ehemmiyet vermelidir. KATRAN HAKKI EKRE M tehlikenin önüne geçer

110

MİLLİYET MATBAASI

Zafiyeti umumiye, iştihasızlık ve kuvvetsizlik halâtında büyük faide ve tesiri görülen

Fosfatlı Şark Malt Hulâsası

Kullanınız. Her eczane de satılır.