CUMARTESİ
31 KÂNUNUEVVEL 1932
7 inci sene No. 2476
NUSHASI 5 KURUŞTUR

Milliyet

Sahip ve Başmuharriri
Siirt Meb'usu MAHMUT

Umumî Neşriyat ve Yazı Müdürü
ETEM İZZET

Gazi Hazretleri Cenupta Seyahate Çıkıyorlar
107 Milyonluk Eski Borç 8 Milyona Tenzil Edildi

Yeni borcumuz imparatorluktan miras kalan borçların bir senelik faizinden daha azdır

Saracoğlu Şükrü Bey dün Paristen geldi, müzakerelerin son safhasından bahsediyer

Mukavelede mevcut "altın,, kaydi de altın para tesviyesini istilzam etmiyecektir

Pariste Osmanlı borçları hâmil lerile müzakeratta bulunmakta olan Saraçoğlu Şükrü Bey refikasile birlikte dün sabahki ekspresle Paristen şehrimize gelmiştir. Saraçoğlu Şükrü Bey biraz soğuk algınlığından muztarip olduğundan Perapalas oteline giderek istirahat etmiş ve hiç bir yere çıkmamıştır. Şükrü Beyin dün akşamki trenle Ankaraya gitmesi mukarrerdi. Rahatsızlığı seyahate müsait olmadığından hareketini tehir etmiş ve o yolda dün akşam telefonla Ankaraya haber verilmiştir. Dr. Âkil Muhtar Bey dün akşam Perapalas oteline giderek kendisini muayene etmiştir. Doktor müsaade ettiği takdirde Şükrü Bey bu akşam Ankaraya gidecektir. Saraçoğlu Şükrü Bey Ankarada Pariste cereyan etmiş olan müzakerat hakkında izahat verdikten sonra on beş, yirmi gün sonra tekrar Parise gidecektir.

Hâmillerle müzakeratı idare etmekte olan Saraçoğlu Şükrü Bey

İtilâfın imzasına mani kalmadı

Saraçoğlu Şükrü Bey dün bize Pariste hâmiller mümessillerile cereyan etmiş olan müzakerat hakkında şu izahatı vermiştir:

— Pariste bir seneye yakın bir zamandan beri cereyan eden müzakerat neticesinde kânunuevvelin 14 ünde hâmiller vekillerile bir prensip itilâfı parafe ettik. Artık kat'i mukavelenin imzasına hiç bir mâni kalmamıştır. Bu sebeple müzakerat ta kat'i bir neticeye iktiran etmiş addedilebilir. Hâmillerle parafe edilen itilâf, bir prensip itilâfından ibaret ise de, bunun üzerinde uzun müddet çalışılmış olduğundan, yeniden münakaşa edilecek bir nokta kalmamıştır. İmza edilen bu itilâf, Paris te bulunan Nurullah Esat ve Feridun Cemal Beylerin mesaisi neticesinde bir mukavele müsveddesi haline getirilmiş ve hâmiller mümessillerine verilmiştir. Şimdi, teşkil edilen tâli bir tahrir komitesi bu proje üzerinde çalışmaktadır."

Esaslı noktalar

Saraçoğlu Şükrü Bey, yeni mukavelenin teferrüatı hakkında izahat vermeği münasip görmemiş ve esaslı noktaları hakkında şunları söylemekle iktifa etmiştir:

" — Mukavelenin bariz ve esaslı noktası şudur: Eski Osmanlı imperatorluğu varislerine 160 küsur milyon altın lira borç bırakmıştı. Bundan bize isabet eden miktar

(Devamı 2 inci sahifede)

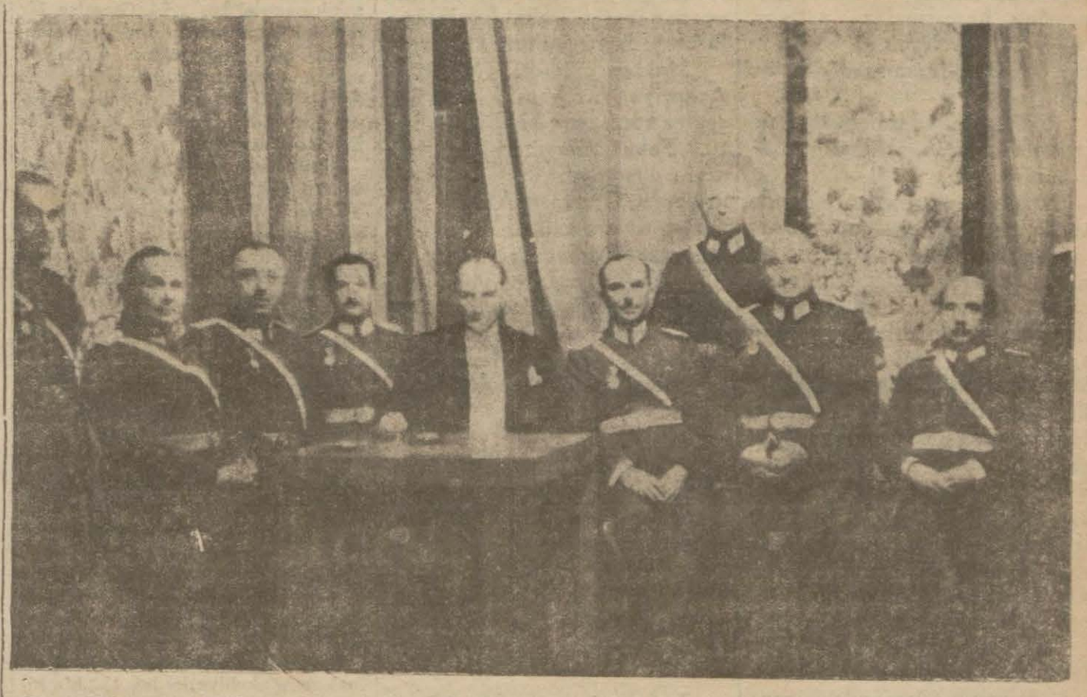

Evvelki gece Ankarada yapılan Ordu Evinin küşat merasimi tafsilâtını vermiştik. Ankara muhabirimiz bu pek samimî gecenin yukarıki fotografla bir intibaını tesbit etmiştir. Gazi Hz. Kumandan paşalarla beraber

Gazi Hz. Seyahate Çıkıyorlar

ANKARA 30 (Telefon)— Gazi Hz. nin yakında seyahate çıkmaları mukarrerdir. Bu seyahatlerinde İstanbula uğrayıp uğramıyacakları henüz malûm değildir. Bir aydan fazla sürecek olan bu seyahatlerinin Konya, İzmir ve Cenup vilâyetlerimize kadar uzanması galip bir ihtimal dahilindedir.

İktısat Vekili tetkik seyahatine çıkacak

Memleketin umumî iktısadî vaziyetini tetkik edecek mütehassıslarla görüşülüyor

ANKARA, 30 (Telefonla) — İktısat Vekili Celâl Bey, meclisin tatilinden sonra Anadoluda kısa bir seyahat yapacaktır. Bu meyanda Kayseri ve Sivasa da uğrayacaktır. Celâl Beyin İzmire kadar gitmesi ve orada piyasa vaziyetine bizzat temas etmesi muhtemeldir.

Mütehassıslarla muhabere

ANKARA, 30 (Telefonla) — Hükûmetin bilhassa İktısat Velâletinin bir kaç mütehassıs celbedeceği fikri tatbikat sahasına girmiştir. Bu mesele etrafında bazı memleketlerle muhabere cereyan ediyor. Mütehassısların bir an evvel memleketimize getirilmesine çok ehemmiyet veriliyor. Getirilecek mütehassıslar arasında memleketin umumî iktısadî vaziyetini esaslı surette tetkik edecek ve bu tetkik neticesini umumî bir raporda tesbit edecek büyük bir mütehassıs ta bulunacaktır.

Anadoluda tetkik seyahatine çıkması muhtemel olan İktısat Vekilimiz Celâl Bey

Edirneye Asfalt şose

240 kilometrelik otomobil yolu yapılacak..

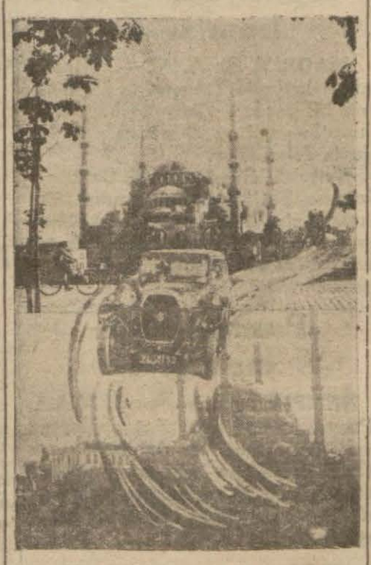

İstanbul - Edirne yolunun asfalt olarak inşası için Turing klübü tarafından bir teşebbüste bulunulduğunu yazmıştık. Bu yol, İstanbul, Edirne, Tekirdağ ve Kırklareli vilâyetleri tarafından müşterek yapılacaktır. Turing kulüp reisi ve Kocaeli meb'usu Reşit Saffet Beyin ahiren vaki olan teşebbüsü üzerine, Edirne, Kırklareli ve Tekirdağı valilerinin İstanbula gelmeelri, İstanbul valisi ve belediye reisi Muhittin Bey nezdinde toplanarak bu meseleyi tetkik etmeleri takarrür etmiştir. Bu içtimada, yolun inşası masarifi ile bu masraftan her vilâyetin hissesine isabet edecek miktar hakkında tetkikat yapılacaktır. Tetkikatın hitamında mesele Nafia Vekâletine arzedilecetkir. Nafia Vekâleti de masrafa karşılık olarak verilecek tahsisat hakkında bir karar verecektir..

İstanbul - Edirne yolu şimendiferler 318 kilometredir. Yeni inşa edilecek asfalt yol ise 240 kilometre olacaktır. Bu yol inşa edildiği takdirde tâ Londradan başlamak üzere İstanbula kadar uza-

İstanbul Spor, Galatasarayı 3-0 yendi

Beykoz, rakibi Süleymaniyeyi 1 e karşı 4 gol ile mağlûp etti

Dün Kadıköyünde ve Taksim stadyumunda lik maçlarına devam edildi. Kadıköy sahasında Galatasarayla, İstanbulspor takımları çarpıştılar ve neticede İstanbulsporluların Galatasaraya sıfıra karşı üç sayı yaparak galip geldiler. Taksim stadyumunda Beykoz - Süleymaniye takımları oynadılar ve neticede Beykoz takımı Süleymaniyeyi 4 - 1 yendi..

(Devamı 6 ncı sahifede)

Dün çok güzel bir oyun oynayan İstanbulspor

Fransız ve İngiliz sefirleri

Karşı mahafilde dönen bir riva yete göre, gelecek sene İngiliz sefirleri arasında mühim tebeddülât yapılacak, Ankara, Paris, Berlin, Brüksel, Nankin, sefirleri değişecektir. Berlin sefiri Horace Rumbold istifa edeceğinden yerine İngilterenin Ankara sefiri Sir Georges Clark tayin edilecektir. Dün bu hususta İngiliz sefaret mahafilinde tahkikatta bulunduk. Sefarette İngiliz sefirinin, Berline tayin edildiği hakkında malûmat olmadığı gibi bu habere de doğru nazarile bakılmamaktadır. Elyevm Londrada bulunmakta olan sefir, çarşamba günü şehrimize avdet edecektir.

Fransız sefirleri arasında da değişiklikler olacağına dair Paristen bir telgraf gelmiştir. Bu habere göre, Roma sefirliğine M. de Jouvenel tayin edilecektir. Londra, Varşova , Vaşington sefirleri de değişecektir. Vaşingtona Ankara sefiri Conte de Chambrun tayin edilecektir. Bu suretle Ankara sefirliği de inhilâl edecektir."

Bu haber hakkında da dün şehrimiz Fransız sefareti mahafilinde tahkikatta bulunduk. Bu haber bundan bir sene evvelden beri birkaç defa şayi olduğu halde şimdiye kadar teeyyüt etmemiştir. Sefir Conte de Chambrun Va-

Sir Jhon Clarck ve Conte de Chambrun

şingtona tayin edileceğinden haberdar olmadığımdan bu habere şimdilik mevsimsiz nazarile bakılmaktadır.

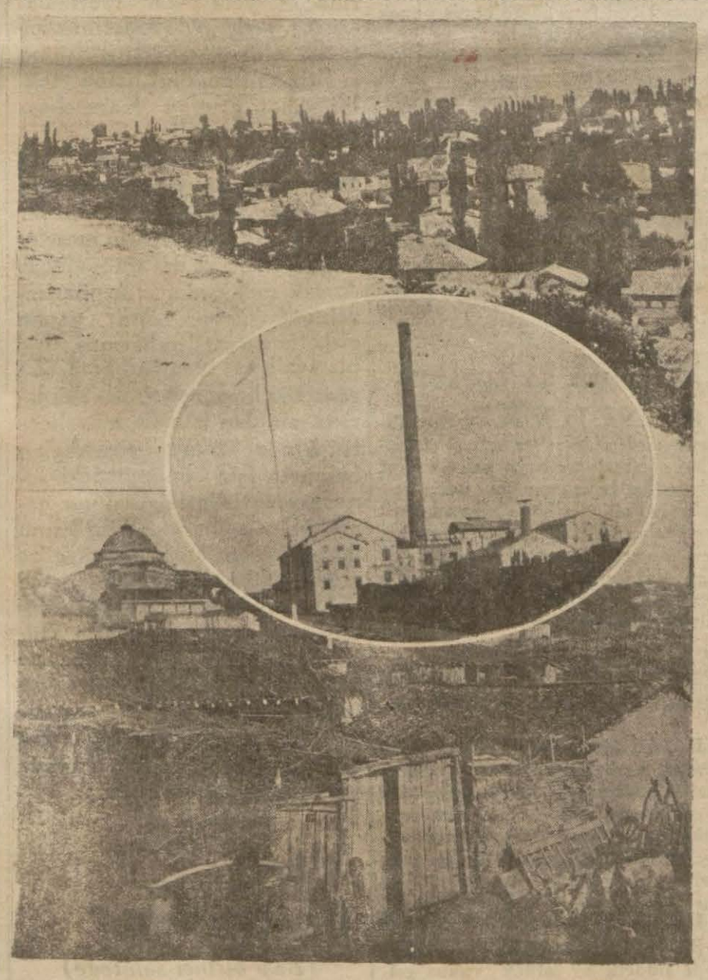

Sıvas ve Karacabeyden birer manzara ve Alpullu şeker fabrikası

Yeni şeker fabrikası Sıvasta açılmalıdır

Karacabeyi tercih eden şirket ne tekliflerde bulunuyor?

Çabuk iş yerine, hesaplı iş

ANKARA, 30 (Telefonla) — Karacabeyde yeni bir şeker fabrikası tesisi için hükûmete Çekoslovakyalı bir ecnebi firma tarafından bir teklif verilmişti. Hükûmet bu teklifi tetkik ediyor. Teklifin esası; fabrikayı kurduktan on sene sonra hükûmete terketmektir. Fabrikanın burada gözettiği gaye makinelerini satmak, beş sene

(Devamı 2 inci sahifede)

Yılbaşı 1933

Yarınki "Milliyet,, te İsmail Müştak B.in güzel bir yazısı

I. Matsuoka'nın eyanatı

Japonyanın Milletler Cemiyeti ezdindeki murahhas heyeti reisi Matsuoka, İstanbulu birkaç gün k ziyareti esnasında matbuat imessillerini de kabul edip Man rya davası hakkındaki Japon ktai nazarını izah etmeğe va- ayırmıştır. Mançurya meseledünyanın en ehemmiyetli bir eselesidir. Binaenaleyh Japon- namına Milletler Cemiyetinde z söyliyen bir zatın ağzından Ja n noktai nazarını öğrenmek çok ifadeli olmuştur.

Filhakika M. Matsuoka Uzak rk meselesini uzaktan bile takip enlerin bilmedikleri bir şey söy memiştir. Fakat Japonyanın ynelmilel münasebetlerini izah llu sözler söylerken M. Matsuo-, Mançurya meselesinin de haki mahiyetini anlatmış oldu ki, be natın asıl şayanı dikkat noktası budur.

Mançurya meselesi malûmdur şimdi "19" lar komitesindedir. eclisten umumî heyete gönderilişti. Ondan da "19" lar komitehe havale edildi. Bu komite, iden bir encümen ayırdı ve her tarafı da telif edecek bir formül bulmağa çalıştı. Bu formülün 9" lar komitesi tarafından tasp edildiği söyleniyorsa da varın neticenin mahiyeti henüz gizlutulmaktadır. "19" lar komite- her iki tarafla temas etmek ve vsiyelerini kabul ettirmek için timalarını 16 birinci kânuna ka- tatil etmiştir. Binaenaleyh 19 " lar komitesinin vardığı rar, Japonya ve Çin tafından malûm olmakla beber, henüz ilân edilmemiştir. yle anlaşılıyor ki maksat, bu ihâfta Japonya ile karşı karşıya lmemek için vakit kazanmaktır. inkü Japonyanın Mançurya ihâfında kendi noktai nazarın n başka bir kararı kabule ima- edilemiyeceği âşikârdır. M.Matoka da evvelki gün bunu, "Milter Cemiyeti bu işe hiç karışasaydı, daha iyi olacaktı." sözrile ifade etmiştir. Görünüyor Milletler Cemiyeti, geçen sene- n beri takip ettiği uzlaşma ve laştırma siyasetinde gelmiş dura dayanmış vaziyettedir. Ya Japonya tarafından ihdas edilen emvakie karşı boyun eğecek, ya- t ta Japonyaya karşı vaziyet acak. Milletler Cemiyeti bunun r ikisini de yapamıyor. Ve Milter Cemiyetinin çıkmazda oldumu bildiği içindir ki M. Matsuta da İstanbul gazetecilerine, Cemiyet bu işe karışmasaydı, da- iyi olacaktı" demiştir.

Japonya bu Mançurya davasını rı ayrı üç cepheye karşı müda- etmektedir:

1 — Milletler Cemiyetine karşı
2 — Rusyaya karşı
3 — Amerikaya karşı

Milletler Cemiyetine karşı müaasında dava gelmiş, yukarıda h ettiğimiz safhaya dayanmış-

Rusya ve Amerika Milletler iyetine aza olmadıklarından vrenin mesaisine iştirak yorlar. İhtilâf ile da kından alâkadar oldukalde Milletler Cemiyetinin gurdaki faaliyetine karşı utan seyirci vaziyetinde kalmak ecburiyetindedirler. Cemiyet arici de aralarında teşriki mei edemiyorlar. Çünkü Rusyanın e Amerikanın iktısadî ve içtimaî temleri biribirinin düşmanıdır. bu düşmanlık, Mançurya melesinde Japonyaya karşı bir cep e birliği teşkiline manidir. Binanaleyh Japonya üç muarızile ay- ayrı ve muvaffakıyetle mücade etmektedir.

Rusya bir şey yapmak istemior. M. Matsuoka, Rusyanın Manuryada Japonyaya engel olmak iyasetini takip etmediğini söylemiştir. Japon murahhasına göre, usya Mançuryadaki vaziyeti anmıştır bile. İşin içyüzü şudur i, Rusya birşey yapmak istemior değil, bugünkü vaziyette bir ey yapamıyor. Rusya büyük iktıadî plânile meşguldür. Geçen eylûlden beri Uzak Şarkta cereyan den hâdiseler, Rusyanın beş selik programı üzerine menfi tesirler yapmıştır. Milletler Cemiye idarei maslahat siyasetini takip derken, Amerika da uzaktan seirci kalırken, Rusya Uzak Şarkta olislik vazifesi yapmağa teşebüs edip te başına gaileler açmak stemiyor.

Amerikaya gelince; M. Matsuka en şayanı dikkat sözleri bu devlet hakkında söylemiştir. Demiştir ki "Amerikada bize karşı ena bir hava esiyor. Buna karşı Japonyada da Amerikaya karşı ena bir hava esiyor. Eminim ki er iki memlekette de biribirile harp isteyen kimse yoktur. Fakat harp ekseriya hiç kimsenin isteme diği zamanda başlar. Bunun içindir ki her iki taraf ta esen havayı değiştirmelidir."

Bu hava nasıl değişir? M. Matsuoka, Amerikalılara kendi darbı mesellerile yol gösteriyor:

"Kendi işinle meşgul olsun, letler Cemiyeti karıştığına pişman. Amerika da kendi işile meşgul olsun, karışmasın. İşte Man- Esasen Japonya da buna güvenerek Mançurya macerasına girişmişti. Binaenaleyh vaziyet Japon-

Tarihî tefrika: 57

93 felâketleri ve İgnatief

Eskisinden daha korkunç bir idare kurulacağı söyleniyordu

— Ümitler kuvvetleşiyor. Her tarafta memleketin hali üzerine konuşmalar artıyor. Şimdiki Vükelânın da padişahtan çok bir şey ummadıkları anlaşılıyor.

Yollu mukaddimelerle, beklenen neticenin yaklaştığını îma ediyordu.

O günlerde halkın ağzında türlü türlü sözler dönüyordu:

Mahmut Nedim Paşanın yeniden sadarete geleceği, eskisinden daha korkunç bir idare kurulacağı lâkırdıları herkesin ağzındaydı. Süleyman Paşa bunlardan da bahsederek İzzet Efendiden bir söz daha aldı. Her ne zaman Süleyman Paşa çağırırsa İzzet Efendinin kendi taburu ile çağrıldığı yere koşacağı kararlaştı. İzzet Efendi fazla olarak istenildiği zaman Osman Ağa ile Etem Beyi de taburlarile beraber kendine uydurmağı üstüne alıyordu.

Mert ve cesur bir asker olan İzzet Efendinin sözlerile Süleyman Paşanın yüreğindeki inanı arttırmıştı. Şeyhislâmın rüyasile aldığı hız da ayrıca bir iç kuvveti idi.

* * *

Taşkışladan yürüyerek Harbiyeye gelen Süleyman Paşa, bütün yolda plânlar kurmuş, çareler düşünmüştü. Bunlar arasında Harbiye mektebi ümera ve zabitanı ile talebesinin hatıraları da bir yer tutuyordu.Harbiyelilerin işlerin gidişinden şikâyetçi olduklarını Süleyman Paşa pek iyi bilirdi. Daha bir hafta olmamıştı ki mektep müdürü Miralay Ahmet Hıfzı Bey kendisine Abdülâzizin Rusyaya karşı gösterdiği müsaadelerden dolayı gerek zabitlerin, gerek talebenin çok acı duyduklarını söylemişti. Gecenin birinde zabitlerle son sınıf talebesinin sabahlara kadar uyumıyarak konuştukları, her türlü fedakârlığa katlanarak memleketi kurtarmak yeminini verdikleri de bu haberler arasında idi. Süleyman Paşa o zaman:

— Böyle şeylerin şimdilik lüzumu yoktur.

Diyerek sözü kapatmıştı.

Miralay Ahmet Hıfzı Bey, Süleyman Paşanın hamiyetine, mertliğine güvenenlerin başında idi. Zten Mekâtibi Askeriye Nazırı bütün mektepliler ve mektep zabitleri arasında en fedakâr, en gayretli bir millet adamı olarak tanınmış ve sevilmişti.Bunun için başta Harbiye mektebi müdürü olduğu halde, bütün yürekleri memleket için yanan zabitler, Paşanın bu cevabını haber alınca:

— Süleyman Paşanın bu sözü elbette bir hikmete müstenittir.

Diyerek, ağızlarını kapamışlardı.

Bunları hatırından geçiren Süleyman Paşa, bu kendiliklerinden fedayilik yemini veren zabitlerle talebeden de bir tabur yapmağı düşünüyordu.

Mektebe varınca müdürü sordu. Odasında olduğunu öğrendi. Kendi odasına çağırttı.

— Geçenlerde bana bazı fedayilerden bahsediyordunuz.

— Evet, Paşam.

— Bunlar gövenilebilir adamlar mıdır?

— Şüphe yok. Hepsi de yüreklerinde vatan aşkı yertutmuş genç kahramanlardır.

— Talebe arasında, yahut zabitler arasında saraya mensup ağzı kara kimse var mıdır?

— Saraya mensup tek tük talebe vardır. Fakat ağzıkara kimse yoktur.

— Bu fedayilere gecenin birinde silâhlanıp hareket teklif edilse?.

— Hemen silâhlanıp gösterilen yere koşarlar.

— Kimse haber almadan?

— Kimse haber alamaz.

Süleyman Paşa, düşünüyordu. Ahmet Hıfzı Bey, cesaret alarak, sordu:

var, Paşam?

— Şimdilik daha bir tasavvurdan ibaret. Fakat her ihtimale karşı hazır bulunmak lâzım.

Mektep müdürü, Mekâtibi Askeriye Nazırının daha bir şeyler sormasını bekliyerek sustu. Fakat Süleyman Paşa, çok derin düşünüyor, bir şey söylemiyordu. O zaman Ahmet Hıfzı Bey ayağa kalktı; Paşayı selâmlıyarak çıkacağı sırada:

— Yarın Serasker Paşa hazretleri mektebe gelecekler. Ona göre tertibat alınız. Hem mektebi teftiş edecekler, hem de bazı imtihanlarda bulunacaklar.

Emrini aldı.

* * *

O gece Süleyman Paşa karışık rüyalar içinde uyurken, Hüseyin Avni Paşanın Paşalimanındaki sahilhaneside de serasker, Bahriye Nazırı Keyserili Ahmet Paşa ve Mitat Paşa, gizlice Abdülâzizin tahttan indirilmesine karar veriyorlardı..

Tefrikamız hakkında gelen mektuplar

Tefrikamızın okurlarımız tarafından çok büyük bir dikkatle takip edildiğini çok sevinçle görüyoruz. Bunun en büyük şâhidi aldığımız mektuplardır. En küçük teferrüata varıncıya kadar dikkatle takip eden okurlarımız, bizi de her şeyde çok daha dikkatli olmağa mecbur etmiş bulunuyorlar.

Bu gelen mektuplardan birtakımını daha önce bu sütunlarda yazmıştık. Bundan sonra gelenlerden de şuracıkta bahsedelim:

Bunlardan biri, Mitat Paşanın Bağdattan gelişini tasvir eden parçaya dairdir. Burada, iki noktada yanıldığımızı meydana koyuyorlar:

1. — O zaman Galatada rıhtım yoktu. Bunu iki zat ayrı ayrı anıyorlar. Doğrudur. Rıhtım, çok sonra yapılmıştı. İstikbale koşan kalabalık o zaman gümrük ve yolcu dairesi olan yerde ve onun civarında toplanmıştı.

2. — Mitat Paşa Zade Ali Haydar Bey, Bağdatta doğmuştu. Pederile birlikte geliyordu. İstikbale gelenler arasında değildi. Bu da doğrudur. İstikbalde bulunan Ali Havdar Bey başka bir zattır ki bazı şiirleri de vardır. Burada da iki ismin benzerliği ve aile adının metrukiyeti bir yanlış doğurmuştur.

Böyle ihtarları kendimize ve yazımıza karşı bir teveccüh sayar, teşekkür ederiz.

Başka bir mektupta da Girit meselesi vesilesile bu işlerde alâkadar Girit vali ve kumandanlarına ait bazı menkıbeler bildirilmektedir. Giritli ve o devirlerin hâtıralarını muhafaza etmiş olduğu anlaşılan bu okurumuzun verdiği tafsilât, tefrikamızı doğrudan doğruya alâkadar etmemekle beraber, meraklılar için değerli olabilir. Onları da aşağıya, olduğu gibi, alıyoruz:

(Devamı var)

İhsan İlhami Beyin sergisi

Sergide talebenin de güzel eserleri var

Sultan Selimde Cümhuriyet Orta mektep resim muallimi İlhami Bey, gerek kendi, gerekse talebelerinin eserlerini bir sergi halinde toplayarak dün Halkevi Güzel san'atlar şubesinde teşhir etti. Dün ressmi küşadı yapılan bu güzel sergiye resim muhibbi bir çok zevat, ressam ve resim muallimleri ve bazı mektep müdürleri ile talebeleri gelmişlerdi. Cümhuriyet mektebinin değerli müdürü Kemal Emin Beyin kısa nutkile açılan ve iki büyük salonu dolduran sergideki resimler her türlü takdirin fevkindedir. Talebeleri ile yan yana eser teşhir etmek tevazuunda bulunan İlhami Bey kıymetli genç ressamlarımızdandır. Sergide bilhassa İlhami Beyin Kariye camiindeki mozayıkları çok kıymetli bir teknik değerini ihtiva etmektedir. Talebeler den Muzaffer, Muazzez, Mu-

leri dikkati celbetmektedirler.

Gerek resam İlhami Beyi gerekse mektep müdürü Kemal Emin Bey ve talebelerinin teb-

HARİCİ HABERLER

Almanya ve Ekalliyetler

Avrupada 40 milyon ekalliyet var

BERLİN, 30. A. A. — Volff ajansından: Ecnebi memleketlerde Alman kültürünün neşri cemiyeti reisi sabık nazırlardan M. Gressler, bir mülâkat esnasında milliyetler meselesinin halli keyfiyetinin fevkalâde mühim olduğundan bahsetmiş ve Avrupadaki gerginliğin zail olmasının vasi mikyasta buna bağlı olduğunu söylemiştir.

Avrupadaki ekalliyetlerin miktarı 40 milyona baliğ bulunmakta olup Yugoslavya ve Romanya gibi iki büyük devletin nufuslarından 10 milyon fazladır. Nasyonalistlerin mücadeleleri milletler ve devletler arasındaki münasebetleri zehirlemekte, ekalliyetlerin maddî ve fikrî seviyyelerini düşürmekte ve hukuk, emniyet ve kültür sahasını darlaştırmaktadır.

Ekalliyetlerin himayesine büyük bir ehemmiyet atfolunan bir asrın son 14 senesi zarfında ekalliyetlere ait 7000 mektep kapatılmış, yeni ekalliyetlere ait 2500 kilise müsadere edilmiştir. Hem de bunlar ekalliyetlerin himayesini teahhüt etmiş olan devletler tarafından yapılmıştır. Halbuki, bütün 19 uncu asırda eksepriyet sahibi milletler tarafından müsadere edilen kiliselerin yekûnu ancak 10 kadardır.

İstimlâk tedabiri cümlesinden olmak üzre akalliyetlerden 120 bin kilometre mürabbaı arazi alınmıştır. Almanyanın Versailles muahedenamesi mücibince Avrupada terketmek mecburiyetinde kalmış olduğu arazinin sahası takriben 70 bin kilometre mürabbaından ibaret bulunduğundan ve ekalliyetler içinde istimlâkten en ziyade müteessir olanlar Almanlar olduğundan onların kaybetmiş olduğu hususî arazi Alman imperatorluğunun arazi zayiatından çok daha mühimdir.

Almanya ve Arjantin ticareti

BUENOS-AİRES, 30. A. A. — Volff ajansından: Alman maslahatgüzarı ile Arjantin komisyonu arasında Almanya ile Arjantinin iktisadî münasebetlerinin tanzimine ve bilhassa Almanyanın pirinç, domuzyağı ve etten alınmakta olan rüsumun mutasavver tezyidine müteallik müzakere başlamıştır.

M. de Jouvenel'in Roma sefirliği

PARİS, 30. A. A. — M. de Jouvenel'in Roma sefirliğine tayini hakkında gazetelerde intişar eden haberler hakkında tasrihatta bulunan M. Boncour'un etrafındaki zevat, bu tayin keyfiyetinin M.Lebreun'un muvafakatinden ve İtalya hükûmetince agreman verildikten sonra katiyet kesbedeceğini beyan etmektedirler.

İspanyanın Fas komiseri

MADRİT, 30. A. A. — Ecnebi memleketlerde Tetouan'da âli komiser M. Lopez Ferrer'e karşı bir komplo yapılmış olduğuna dair bir şayia dolaşmıştır.

Buradaki siyasî mahafil, Ceuta yakınında Bat Tazza'da yapılıp akim kalmış olan komploya ait 24 Kânunuevel tarihli haberin yanlışlıkla tekrar ortaya atılmış olduğu mütaleasındadır.

Pamuk fiatı meselesi

NEMPHİS (Tenneossee), 30.A.A. Pamuk istihsal eden dört hükûmet valisi konferans halinde toplanarak fiati tutmak için 1933 sene istihsalâtının yüzde 50 nisbetinde tenkis edilmesine dair olan bir teklifi kabul etmiştir.

Filippin istiklâli

VASHİNGTON, 30. A. A. — Mümessiller meclisi, Filippine 10 sene sonra istiklâl verilmesine müteallik olup meclisin âyan ile birlikte akdetmiş oldukları konferansta beraberce kabul etmiş oldukları kanun lâyihasını tasvip etmiştir.

Bu lâyiha şimdi M. Hoover'e tevdi edilecektir.

Çin icra kuvveti reisi

BERLİN, 30. A. A. — Volff ajansından: Gazetelere nazaran Çin icra kuvveti reisi M. Vangts Chinvai telgrafla Çine davet edilmiştir.

Filvaki, kendisine vekâlet etmekte olan Çin maliye nazırı M. Sung ilk baharda toplanacak cihan iktisat konferansına iştirak etmek üzre Avrupaya gelecektir.

Avusturya İstikrazı

Boncour bu meselede de itimat aldı

PARİS, 30. A. A. — Meb'usan meclisi, Avusturya istikrazına müteallik müzakerelere devam etmiş ve M Cheron, muayyen bir devlete iktrazetta bulunmak meselesinin mevzuu bahis olmayip iktisadî kalkınma ve sulh namına yapılan umumî bir iş görülmesi maksut olduğunu söylemiştir.

Bundan sonra M. Boncour, Fransanın iştirak etmesi lâzım gelen muamelenin umumî mahiyetini ehemmiyetle kaydetmiştir.

Mümaileyh demiştir ki: Avusturya istiklâlinin bakasına nezaret etmeliyiz. Eğer bu muavenet yapılmıyacak olursa bütün merkezî Avrupanın mukadderatî mevzuu bahis olacak ve sefalet belki de haricuyane temayüller doğuracaktır.

M. Boncour, Avusturyaya muavenetin hükûmetin bütün haricî siyasetinin bir cüz'ü olduğunu tasrih ederek itimat meselesini ileri sürmüştür.

Radikaller, hükûmet lehinde rey vermeğe karar vermişlerdir.

Herriot'nun fikri

PARİS, 30. A. A. — Meb'usan meclisinde Avusturya istikrazına ait teminat projesinin müzakeresi esnasında M. Herriot, bu projeyi Avusturyaya karşı nısfı ârane bir muamele olması itibarile tasvip etmekte olduğunu söylemiş ve esasen Avusturyanın vaziyeti takviye ve tahkim edilmemiş olsaydi Fransa 1934 tarihine kadar eski teminatlı istikrazlar için 750 milyon ödeyecekti, demiştir.

İtimat meselesi

PARİS, 30 A.A. — Meb'usan meclisi, M. Boncour'un itimat meselesini ileri sürmesi üzerine M. Marin'in Avusturya istikrazının miktarına müteallik tadil teklifini 189 reye karşı 387 reyle reddetmiştir.

PARİS, 30. A. A. — Meb'usan meclisi, Avusturya istikrazı projesini, 188 reye karşı 352 reyle kabul etmiştir.

Evvelce M. Marin tarafından verilen ve meclis tarafından reddedilen tadil teklifi, Avusturya istikrazı nisbetinin Fransız rantları istikrarı nisbetinin yüzde dört buçuğunu tecavüz etmemesi lâzım geldiğini ileri sürmekte idi.

Fransa Âyan meclisinde

PARİS, 30. A.A. — Havas Ajansından: Ayan meclisinde 12 inci muvakkat bütçenin müzakeresi esnasında maliye nazırı M. Cheron, hükûmetin malî kalkınmayı temine azmetmiş olduğunu yeni baştan teyit etmiştir.

M. Cheron, 5 milyar hazine bonosu ihracı projesinin makul ve muhik olmasının sebebi olarak halihazırdaki kararsızlığı ve hazinenin müstakbel ihtiyaçlarını ileri sürmüştür.

Esasen, 19256 senesinde mütehassıslar 5 milyar miktarı hazinenin mütemadi ihtiyaçlar için elinde bulunması lâzım gelen zarurî miktar olduğu mütaleasında bulunmuşlardır.

İktısadî Diktatörlük

Macarlar esaslı tedbirler alıyorlar

BUDAPEŞTE, 30. A. A. — Volff ajansından: Hükûmet, siyaset ve ticaret âleminde maruf bir zata, iktisadî diktatörlük vazifesini tevdi etmiştir.

Vazifesei, Macar ihracatının faaliyetini artırmakla meşgul olmak, muhtelif servislerin mesaisini tanzim etmektir.

Cenubî Afrika maliyesi

PRETORİA, 30.A.A. — Reuter ajansı muhabirine beyanatta bulunan cenubî Afrika maliye nazırı M. Havenga'nın sözlerinden anlaşıldığına göre:,

1.- Cenubî Afrika, asıl maden altun hakkında altun mikyasını ipka etmemiştir. Çünkü cenubî Afrika birliği bankalarında gerek çubuk, gerek külçe ve gerek sikke halinde altun bulmak mümkün değildi.

2 — Cenubî Afrika, kambiyo muamelâtında altun mikyasını terketmiştir.

Çünkü hükûmet, bu işi yapmağa muktedir olmakla beraber, kambiyo muamelâtını tanzim için tedbirler almamıştır.

3 — Bankalar, kambiyo fiatlarını tesbit hususunda temamile serbesttirler. Hükûmet, cenubî Afrikada döviz seviyesinin diğer memleektler dövizlerine nisbeten, nakdî ve ticarî vaziyete nazaran normal bir surette düzelmesi için kambiyo fiatları üzerin-

Yunanistanda Tasarruf

Hangi noktalarda tasarruf yapılacak?

ATİNA, 28. — Yunan kabinesi, yaptığı tasarruf sayesinde 1932 senesindeki bütçe açığını 400 milyon drahmiye indirmeeğ muvaffak olmuştur. Bu seneki bütçe açığının bu rakama indirilmesi, 1933 senesi bütçesinde tahmin edilen bir milyar açığın yarım milyar drahmiye indirmeğe muvaffak olacağı ümidini veriyor.

Hükûmetin bu hususta yapacağı tasarruflar şunlardan ibarettir: 1— İdarî işlerde 250 milyon, 2 —Dahilî istikrazların tevhidi suretile taksit faizlerinde 150 milyon drahmi tasarruf edilecek, 3 — Haricî borçlar taksitleri yarım milyar drahmiye indirilecektir.

1932 senesindeki 400 milyonluk açıkla 1933 senesi bütçesindeki açığını kapamak için hükûmet bilâvasıta yeni bazı vergiler koyacaktır.

Hükûmet muamele vergisinden 150, vergiden muaf müsakkafata da verginin teşmilinden 80 kazanç, anonim şirketler vesaire vergilerinin de tadilinden 150 milyon drahmi miktarında bir varidat elde edecektir.

Hükûmet bundan başka tütünü, benzini de inhisar altına almak niyetinde bulunmaktadır. Bu sayede tütün ve benzin varidatı müstakar bir şekil alacaktır.

Bir gazeteyi aldatmışlar

BARCELONE, 30. A. A. — Lerida yakınında vuku bulmuş, olduğu dün Journal de Barcelone tarafından verilmiş olan tayyare kazası, kat'î surette tekzip edilmektedir.

İhtimal bu haber, masumlar yortusu münasebetile gazeteyi aldatmak için birisi tarafından uydurulmuş bir yalandır.

4Amerikalı direktör itham ediliyor

NEVYORK, 30. A. A. — Kreuger Toll'un muavin bir şubesi olan International Match Corporation'un 4 Amerikalı direktörü, kumpanya muamelâtını fena idare etmiş olmakla itham edilmektedirler.

Bu kumpanyanın muamelâtını idare etmekte olan Erving Trust, bu direktörlerin âli mahkemeye sevkedilmesini istemiştir.

Kazanılmış olmadığı halde temettü namile tediye edilmiş olan 249.981.000 dolar istenilmekte, ayni zamanda kumpanya tarafından muhtelif konsolidasyon muameleleri esnasında haksız olarak tediye edilmiş olduğu iddia olunan 100 milyon dolar hakında hesap vermeleri talebe edilmektedir.

Havana şekerleri

HAVANA, 30. A. A. — Yeni ihdas edilmiş olan şeker kamışı ziraatçileri cemiyeti bir beyanname neşretmiştir. Bu beyannamede şeker rekoltesine ait tahdidata nihayet verilmesi talep ve bilhassa her memleketden ve geçen Şubatta Bruxelles'de için sabit kontenjantmanlar derpiş e tanzim edilen Chaldbournc plânına hücum edilmektedir.

Transatlantik kumpanyasına yardım

PARİS, 30. A. A. — Havas ajansından: Meb'usan meclisi, Trasatlantik kumpanyası faaliyetinin temini maksadile yapılmakta olan muvakkat muaveneti 1933 şubatına kadar temdit eden projeyi kabul etmiştir.

Bin bomba bir arada

BARCELONE, 30. A. A. — Bir evde şiddetli bir infilâk vukua geldikten sonra o evden 4 kişi çıkarak otomobille kaçmışlardır.

Evde yapılan taharriyat neticesinde 5 sandıkta 1000 bomba meydana olup sevkedilmeğe âmâde bir halde bulunuyordu. Mühim miktarda barut, mâhimmat ve esliha meydana çıkarılmıştır. Evin mutfağı adeta bir laburatuar haline getirilmiş idi.

Belçikada yeni sene ordu mevcudu

BRÜKSEL, 30. A. A. — Meb'usan meclisi 1933 senesi ordu mevcudunu 61,500 kişi olarak tesbit etmiştir.

İktısat konferansı ve Amerika

NEV YORK, 30. A. A. — M.Stimson ile M. Norman Davis bugün burada tahdidi teslihat ve cihan iktisat konferansı hakkında görüşmüşlerdir.

M. Norman Davis ahiren M. Hoover ile görüşmüş olduğundan bundan, şimdiki hükûmetin siyasetine M. Roosevelt için şayanı kabul bir

SON DAKİKA

Ankara spor külübü

ANKARA, 30 (A.A.) — Yeni teşekkül eden Ankara spor klübünün kongresi bugün saat 11 de belediye salonunda toplanarak hâmi reisliğe Ankara valisi Nevzat Beyefendiyi, fahrî reisliğe Anadolu Ajansı Umum Müdürü Muvaffak Beyefendiyi, riyasete Ankara Halk Fırkası kâtiplerinden Mazhar, umumî kâtipliğe Feridun Dundar, umumî kaptanlığa Ömer, klüp müdürlüğüne Senai, müfetişliğe Salih Behçet ve muhasipliğe Niyazi Beyler seçilmiştir.

Yunanistanda ihracatı himaye

ATİNA, 30 (A.A.) — Wolff Ajansından: İktısat nazırı ihracat tacirlerine yardımı teşci ve himaye için yeni bir büro tesis edileceğini bildirmiştir.

Havre'da grev bitti

HAVRE, 30 (A.A.) — Grev ilân etmiş olan dok amelesi tekrar işe başlamıştır. Hiç bir hâdise olmamıştır.

Yeni şeker Fabrikası

(Başı birinci sahifede)

de bunların parasını almak, on sene zarfında fabrikada yapılacak her türlü tesisat ve tamiratı kendi müesseselerinde yaptırmaktır. Teklif sahibi ecnebi firma, hükûmetin on beş bin dönüm kadar pancar zer'ini taahhüt etmesini de istiyor. Bursa vilâyeti idarei hususiyesinin bu zeriyatı taahhüt edeceği söyleniyor. Yalnız tetkikatta bazı müşkülât çıktığı anlaşılıyor. Eldeki mukavele projesinin bazı maddelerine göre bu teklifte malî taahhüdü istilzam eden bazı hükümler vardır. Bundan başka devlet tarafından veya devlet namına kurulacak olan bu müessesenin müzayede ve münakasa kanununa tabi olup olmıyacağı meselesi de hukuk müşavirlerince tereddüt ve münakaşayı mucip oluyor. İşin mühim bir tarafı da şudur: Hükûmetin esas maksadı bundan böyle kurulacak yeni şeker fabrikalarının Şark vilâyetlerimizde, hele hiç olmazsa Sivasta olması iltizam edildiği halde teklifi yapan grupun Karacabeyde ısrar etmesidir.

Bu iki noktai nazarın nasıl telif edileceği henüz malûm değildir. Hükûmet azamî bir dikkat ve hüsnüniyetle meselenin tetkikatına devam ediyor. Ancak mukavelenin henüz imzalanmadığına, teklifi yapan şirketin ziraat sahasında hiç bir faaliyet yapmadığına, Ziraat Bankasının teklif sahipleri tarafından istenen müzahereti henüz temin etmediğine bakılırsa işin önümüzdeki seneye yetiştirilmesinden vaz geçildiği anlaşılıyor. Fabrikanın 934 senesine kalacağına göre mevzuubahs teklifin hükûmetçe daha esalı surette tetkikine imkân bulunacak demektir. Hükûmet mehafilinin kanaatine göre çabuk bitirilmiş, fakat noksan ve hesapsız bir iş yerine biraz geçikmiş ve fakat her safhası güzelce tetkik edilmiş bir iş daha müreccahtır.

Yeni Borcumuz

(Başı birinci sahifede)

107 milyon altın lira idi. 1928 senesinde Pariste imza edilen itilâfname mucibince bu 107 milyon altın liralık borcu teşkil eden 26 cins istikrazı yüzde 38 nisbetinden başlıyarak ve her sene bu nisbeti artırarak yüzde yüz nisbetine vardırmak suretile bir tesviye sureti bulunmuştu. Bu mukavelename mucibince senede iki milyon altın liradan başlıyarak 3 milyon 400 bin altın lira ödemek mecburiyetinde idik.

Bugünkü müzakerat neticesinde bu 107 milyonluk borcu sekiz milyona indirmeğe muvaffak olduk. Senelik taksitlerde iki milyondan 700 bin liraya tenzil edildi.

Mukavelenamede mevcut "altın" kaydı da altın para tesviyesini istilzam etmiyor. Bu, sadece borcun yeknunu tesbit eden bir şekil olarak kabul edilmiştir. Bizce esas Türkiyenin 107 milyon liralık borcunun sadece 8 milyona inmiş olmasıdır. Hülâsa olarak size söyliyebilirim, ki yeni imza ettiğimiz mukavelede Türkiyenin bütün borcunun yekûnu, Osmanlı imperator

Senenin Son günü

Camekânlarda yılbaşı hediyeleri

Bugün 1932 yılının son günüdür. Bu gece tam saat 24 te şehrin bütün ışıkları bir dakika müddetle sönecek ve yeni sene ile eski senenin rabıtası bu suretle kesilmiş olacaktır. Yarın yeni senenin ilk günüdür. Bir çok aileler senenin bu ilk gününü eğlence ve neş'e içinde karşılamak için hazırlıklar yapmışlar, Beyoğlunun sayılı eğlence yerlerinde şimdiden masalar kiralamışlardır.

Yıl başı münasebetile bir çok ecnebi ve malî müesseseler yarın kapalı bulunacaktır. Yılbaşı tayyare piyangosu da bu gece çekilecektir. Keşidede kazanan numaraların derhal ilânı için Piyango müdürlüğü tarafından tertibat alınmıştır. Bu sene yılbaşı piyangosunun kimi sevindireceği pek çok kişileri meraka düşündürmektedir.

Yeni Bulgar sefiri

Bulgar gazetelerinin verdiği habere göre M. Pavloftan münhal kalan Bulgaristanın Ankara sefirliğine M. Kosta Moravyef tayin edilecektir. M. Kosta Moravyef geçen gün istifa etmiş olan Muşanof kabinesinde Maarif Nâzırı idi. Yeni sefir çiftçi fırkasına mensuptur, İstanbuliski kabinesinde Harbiye Nâzırı olarak bulunmuştur. M. Kosta Moravyef, uzun müddet İstanbulda bulunmuş ve Robert Kollejde tahsil etmiştir.

Mukavele bir iki ay içinde kat'î olarak imza edilecektir. Bundan sonra, eski tahvilât, Lot turc müstesna olmak üzere, yeni bir tahvil ile tebdil edilecektir. Eski tahvilât yüzde dört ve beş faizli olduğu halde, yeni tahvilât yüzde yedi buçuk faizli olacaktır."

Osmanlı bankası imtiyazı

Bir müddetten beri şehrimiz mahafilinde 1935 senesinde imtiyaz müddeti bitecek olan Osmanlı Bankası imtiyazının yirmi sene müddetle temdit edileceğine ve buna mukabil bankanın hükûmete bir avans vermesi mevzuu bahsolduğuna dair bir haber şayi olmuştur. Saraçoğlu Şükrü Beyin Pariste borçlar meselesini müzakere ederken Osmanlı bankası mümessillerile de bu hususta temasta bulunmakta olduğu haber verilmekte idi. Dün bu meseleyi de Saraçoğlu Şükrü Beyden sorduk. Şükrü Bey bize şu cevabı verdi:

— Ben Paristę yalnız Osmanlı borçları meselesile meşgul oldum.

Ecnebi Mektepler Rağbetsizlikten Kapanıyorlar

Ekonomi

Kambiyo tahdidatını ihtiyarî bırakanlar

Dört memleket var ki, ihtiyarî tahdit şeklini müşkilâtla idame edebilmektedirler

Geçen yazımızda kambiyo tahdatı vazetmiş olan memleketler ıkkında bir etüt yapmağa başlaış, ve, memleketleri bu noktai ızardan üç grupa ayırmıştık, biıci grup, kambiyo tahdidatı vatmemiş olanlardı. Bunlar hakında bittabi hiç bir izahat vereğe lüzum görmiyoruz. (İhtiyari r surette) kambiyo tahdidatı ıpmış olan dört memleket ikinci rupu teşkil ediyordu. Bunlar hak nda aşağıdaki izahatı veriyoruz:

FENLANDİYA:

1922 senesinde tasdik edilen bir anun mucibince, Maliye nezareti cnebi parası alım satımını tanım etmek hakkını haizdir. Mali e nezareti, bu kanuna istinaden, ambiyo muamelâtını tanzim etek hakkını millî bankaya devetmiştir. Sene sonunda, Millî ban a ile bankerler ittihadı arasında, ankaları ecnebi parası alım satında serbest bırakan, buna muabil kurların tesbitini takyit en bir itilâf yapılmıştır.

İTALYA:

Maliye Nezareti, kambiyo mumelâtını tanzim etmeğe salâhiettardır; fakat bu hakkını şimdi e kadar istimal etmemiştir. İhtiari tahdidat, 1931 senesi sonuıa doğru, İtalyan kredi ve sigorı federasyonunun talebi üzerine azdolunmuştur. Federasyon, aşağı aki sebeplerle bu talepte bulunluğunu bildirmiştir:

1 — Memleketin kambiyo ihtiacını bir müddet evvel tayin edeilmek.

2 — Prensip itibarile vadeli mu melâta mâni olmak.

Kısaca, İtalyan bankalarının müşterilerine yalnız hakikî ihtiaçları için döviz vermelerini tenin etmek.

NORVEÇ:

Norveç bankası ve hususî banalar, aralarında vukubulan husî bir anlaşma mucibince, anak kendi müşterilerine döviz saabileceklerdir. Bir ithalâtçı, teiye gününden muayyen bir müdet evvel, bankasına döviz ihtiyanı bildirmek mecburiyetindedir. anka, müşterisinin yaptığı talebi etkik eder. Eğer talebini kanuna muvafık bulur. ve lâzım gelen dövizi tedarik edebileceğine kanaat getirirse bu talebi kabul eder. Her banka müşterilerinden, döviz taleplerini kontrol edebilmek için, 1930 ve 19331 senelerinde yaptıkları mübayaatı bildiren bir beyanname talep edecektir Bu sene, "hususî bir döviz komisyonu" sayesinde yukarıda tarif ettiğimiz vaziyet idame edilebilmiştir. Ancak komite, hükûmete ahiren bir çok memleketlerin Norveç ihracatına karşı aldıkları tedbirleri zikreden ve Norveçin de kanuni şekilde kambiyo tahdidatı vazetmesine lüzum gösteren ibr rapor vermiştir.

LEHİSTAN :

Bankalar hükûmetle yaptıkları anlaşma mucibince âtideki muameleleri yapmıyacaklardır:

1 -- Altın külçe ve nakit alım ve satımı ile meşgul olmıyacaklar

2 — Müşterilerinin, sermayelerini ecnebi memleketlere kaçırmak, yahut ecnebi parası ithar etmek maksadile yapacakları döviz taleplerini reddedecekler ve

3 — Memlekete, herhangi bir sebeple, efektif halinde ecnebi parası ithal etmiyeceklerdir.

Yukarıda bahsettiğimiz memleketler "ihtiyarî tahdit" şeklini ancak müşkülâtla idame edebilmektedirler.

Diğer bir makalemizde üçüncü gruptan (kanuni şekilde tahdidat vazetmiş olan memleketlerden) Almanya ve Avusturyadan bahsedeceğiz.

Necati Çakıroğlu

Triyestede son hafta piyasası

Triyeste ticaret mümessilliğimizden ticaret odasına gelen bir raporda son hafta piyasa vaziyeti hakkında şu malûmat verilmektedir.

İncir Kalamata yüz kilosu 118 liret transit nominal, kuru üzüm İzmir yüz kilosu 175-350 liret transit nominal. kuru üzüm Kandiye yüz kilosu 190-370 liret transit nominal, üzüm Kalamata yüz kilosu 200-210 liret transit nominal, kuru üzüm siyah Kıbrıs yüz kilosu 95-100 liret transit nominal, zevtinyağı surfin yüz kilosu 550-610 liret transit nominaldir.

Borsada yeni vezinler

Ticaret Borsasında kânunusaniden itibaren okka yerine kilo kullanılacaktır. Bundan başka buğday hektolitre olarak tartılacaktır. Şimdiye kadar bu iş libre ile yapılmakta idi. Hektolitre daha riyazî bir ölçü olduğu için borsa ile tüccar arasındaki ihtilâfların önüne geçilebilecektir.

Sovyetler portakal alıyor

Sovyet ticaret mümessilliği, bu sene içinde Türkiyede 90 bin sandık portakal alacaktır. Sovvetler henüz mübayaata başlamamışlardır.

Ayasofya hamamında sergi

Halkevi sergiler şubesi, şehrimizde sergiler açmak için bir program yapmıştır. Bu programı tatbik için bir sergi binası bulmuştur. Adliye binasının yanındaki Ayasofya hamamının sergi binasına elverişli olduğu anlaşılmıştır.

Halkevi bu binayı hükûmetten istemektedir. Hükûmet, binayı Halkevine verecek olursa burada her mevsimde bir sergi açılacaktır.

Bulgar ihracatını arttırmak için

SOFYA, 29. — Bulgaristan hükûmeti fazla ihracat yapabilmek için her vasıtaya baş varmakta ve bu dır. Romanya yoluyla transit olarak Bulgar emtiasının Avrupaya sevkedilbilmesi için Romanya şimendifer işle ciddî surette meşgul olmaktaıdaresile temas etmek üzere şimendifer nezareti hareket ve işletme müdürü G. Sguref Bükreşe gitmiştir. Oradan ayni maksatla İstanbula gidecektir.

Müddeiumumilerin temyiz salâhiyeti

Kaza daireleri dahilindeki asliye mahkemeleri kararlarına karşı 825 numaralı kanunun 28 inci maddesile ağır ceza mahkemeleri nezdinde bulunan cümhuriyet müddeiumumilerine tanınmış olan temyiz salâhiyetlerinin kullanılması için muayyen olan bir ay müddetin kararın tefhimi tarihinden ıuteber olduğu Adliye

EORSA

(İş Bankasından alınan cetveldir)

29 Kânunuevvel 1932

Akşam Fiatları

İstikrazlar		Tahvilât	
Iı dahili	94,75		
Şark d.yolları	5,45	Elektrik	—
D. Muvahhide	59,3/4	Tramvay	—
Gümrükler	5,75	Tünel	—
Saydı mahl	7,—	Rıhtım	18,40
Bagdat	7,75	Anadolu I	40,70
T. askeriye	7,75	„ III	40,—
İzmir Belediye İstikrazı	49	„Mümessil	42,99

ESHAM			
İş Ba. Nama	10,—	Bomonti	23,60
„ „ Hamilin	10,15	Terkos	31,70
„ „ Müessis	115,—	Çimento Ar.	8,55
Anadolu	25,80	Unyon dey.	24,—
Reji	4,40	Şark dey.	1,90
Şirketi hayriye	15,—	Balya	2,50
Tramvay	30,50	Şark m. ecza	2,95
Umumi sigorta	11,—	Telefon	15,25

ÇEK FİATLARI			
Paris	12,05	Prag	15,87,
Londra	707	Viyana	4,06,43
Nüyork	47,62	Madrit	5,77,25
Milano	9,16,68	Berlin	1,97,58
Brüksel	3,38,83	Varşova	4,20,50
Atina	87,64,75	Peşte	3,46,35
Cenevre	2,48,89	Bükreş	79,87,5
Sofya	65,73,5	Belgrat	34,70,5
Amsterdam	1,17,12,5	Moskova	10,96,

NUKUT (Satış)	Kuruş		Kuruş
1 Fransız	170,—	1 şilin, Av.	27,—
1 isterlin	710,—	1 peseta	17,—
1 dolar	213,1/2	1 mark	50,50
20 liret	218,—	1 zeloti	24,—
100 f. Belçika	117,—	1 penga	30,—
20 drahmi	23,—	20 ley	23,—
20 İ. İsviçre	82[illegible]	20 dinar	58,—
20 leva	2[illegible],—	1 Çernoveç	—
1 Borin	85,	1 Altın	9,21
		1 Mecidiye	[illegible]

Belediyede

Yeni tramvay Arabaları

Tecrübeler bittiğinden hatlara çıkarılacak

Tramvay şirketinin yeni arabaları birkaç güne kadar işlemiye başlıyacaktır. Yeni arabalarda birinci ve ikinci mevkiler bir aradadır. Vatmanların bulunduğu sahanlıklar şimdiki arabalara nazaran daha çok geniştir ve vatmanla halkın duracağı kısım biribirinden ayrılmıştır. Yeni arabaların yalnız bir tarftaki kapıları açılacak diğer taraftaki kapılar hiç açılmıyacaktır. Yeni arabalar ancak kavis olan hatlarda işliyecektir. Yeni arabaların basamaklarının otomatik bir şekilde hareketi müteakip kapandığı için tramvaylar giderken kimse tramvaya atlıyamıyacaktır Bu arabalar Fatih-Harbiye, Eminönü-Bebek hattında işliyecekler dir.

Göztepe elektriği

Göztepeye elektrik cereyanı verilmesi, Anadolu demiryolları idaresinin tren hattı altından kablonun geçirilmesine müsaade etmemesi yüzünden sürüncemede kalmıştı.

Bu ihtilâf nihayet halledilmiştir. Elektrik şirketile demiryollar idaresi arasında bir itilâf yapılmış ve her iki müessese mütekabilen bazı taahhütlerde bulunmuşlardır.

Anlaşma üzerine hattın altından kablonun döşenmesine başlanmıştır. Ameliyat biter, bitmez Göztepeye cereyan verilecektir. Bir ay sonra da Erenköyüne cereyan verilmesi kabil olacaktır.

Tekaüt maaşı ve tazminat

Belediye kanununun 103 üncü maddesi mucibince belediye memurlarına tazminat verilmesi ve yahut tekaüt maaşı bağlanması hakkında bir kanun lâyihası hazırlanması dahiliye vekâletince bildirilmişti.

Belediyede teşekkül eden bir komisyon hükûmete tevdi edilmek üzere bir kanun lâyihası hazırlamıştır. Bu projeye göre 930 tarihine kadar belediye memuru olanlara tekaüt maaşı bağlanacak, bu tarihten sonra belediye hizmetine girenlere ise zamanları gelince tekaüt maaşı yerine muayyen miktarda tazminat verilecektir. Bu tazminat için belediye memurlarının her ay maaşlarından muayyen bir para kesilerek bankaya tevdi edilerek nemalandırılacak, bu paranın yekûnu da memura verilecektir.

Bu hükmün her iki şekli de hem memurlara, hem de dul ve yetimlere şamil olacaktır.

Ramazan geceleri için tedbirler

Ramazan dolayısile geceleri ötede beride vukuu muhtemel bazı vakaların önüne geçmek üzere zabıta yeni den tedbirler almıştır. Her polis merkezi, kendi mıntakası dahilinde gece devriyelerinin adedini çoğalttığı gibi polis noktaları da sıklaştırılmıştır. Sivil memurlar da ayrıca bazı semtlerde gecenin muhtelif saatlerinde devre çıkacaklardır. Bu hususta alınacak tedabirin şekli bilûmum polis merkezlerine tamimen bildirilmiştir.

Romanyaya gidecek olanlar

Hariciye Vekâleti alâkadar makamlara gönderdiği bir tamimde, Romanyaya gidecek vatandaşlarımızın Romanvada sekiz günden fazla ıkamet ettikleri takdirde ecnebileri kontrola tabi dairelere müracaatla ikamet tezkeresi almak ve Romanyaya para ithali ve ihracı hakkında cari nizamata riayet etmek mecburiyetinde bulunduklarını bildirmiştir.

Hudut haricine çıkarılanlar

Kaçak suretile memleketimize girmiye muvaffak olan Sureye tebaasından ve Beni Zeyt asiretinden Keydo oğlu Ahmetle, pasaportsuz memleketimize giren ve mübadil Rumlardan olan Keşanlı Tanaş oğlu Hristo millî hudutlarımız haricine çıkarılmışlardır.

Bunlardan başka Van vilâvetinde pasaportsuz dolaşırlarken yakalanan Irak tebasından Sefi Ali oğlu Marufla Ali oğlu Yahya da hudut haricine çıkarılmışlardır.

Mardin vilâyetinde de Ahmet Hasan oğlu Necmettin ve karısı Adile şüpheli vaziyette görülmüşlerdir.

Suriyenin Dirgur kasabası ehalisinden olan bu karı koca ne için geldikleri sorulduğu zaman iş bulmak ve Diyarbekire gitmek üzere geldiklerini söylemişler, fakat hüviyetlerini ispat edecek evrak ve vesaik ibraz edemedikleri için millî hudutlar haricine çıkarılmışlardır.

Bu eşhasın bir daha millî hudutlarımız dahiline girmelerine müsade

İstanbul Nasıl Eğleniyor?

Hey gidi eski zamanlar!..

Eskiden iftara nasıl gidilirdi, şimdi nasıl?- Muvafık eyyam bekleyenler - Gelecek senelerde nasıl olacak?- Eski filmler nasıl yenileşiyor?

Ramazan tekrar geldi.. Her gelişinde bizi bir sene daha ihtiyarlamış bulan bin şu kadar senelik ihtiyar ayı, ağıztadile karşılıyabilenlere ne multu...

Geçen yıldan bu yıla kadar kimbilir kaç evde kaç sevgilinin matemi var ve kimbilir gelecek yıl, aramızdan daha kaç sevgili eksilecek?

Ben beni bildim bileli İstanbulun en keyifli geceleri Ramazanla beraber başlar. Karanlık mahalleler arasında gümbürdiyen Ramazan davulu, halkı hâtiften gelen bir davet gibi ayaklandırır.

Bütün sene, tozlu, kafesler arkasında uyuklıyanlar, Ramazan da eve barka sığamaz olurlar.

Hele eski Ramazanların hâli büsbütün başkaydı. Kel Hasan Eefendi, en parlak temsillerini hep Ramazan için saklar, şekerci Hacı Bekir en nadide lokumlarını Ramazanda ortaya çıkarır, reji en ince kıyım tütünlerini senede bir ay için tiryakilere peşkeş çekerdi.

Şehrin manzarasını değiştiren o eski Ramazanlar kalmadı. Şehzadebaşı seyranları, kaç sene var ki tarihe karıştı. Naşit Bey bile asrîleşti. Tulûatçılığı bırakarak işi sinema artistliğine döktü Rahmetli Kehribarcı Ali Babanın Divanyolundaki dükkânında, ağız dolusu duman salıveren bilek kalınlığındaki ağızlıkları artık göremiyosunuz. Şimdi onların daha inceleri, daha zarifleri, daha kullanışlıları var.

Devir değişti, zevkler değişti, ihtiyaçlar değişti, temayüller değişti, kısaca yaşayış tarzı değişti.

Beyazıt camii avlusunda her seneki gibi bu sene de bir sergi kuruldu. Ayni yerde kurulan eski sergilerde misvak, hacıyağı koka tespih gibi şeyler kapış kapış giderdi. Şimdi bunların yüzlerine bakan yok. Herkes, giyecek ve yiyecek şeyin burada daha ucuzunu bulabilir mi yim diye sergiye uğruyor.

Bundan yirmi yirmi beş sene evvelki devrin ramazanlarında tramvayda saatlerce uyuklıyan tiryakiler gözümün önüne geliyor. Şimdi tramvaya bin de elindeyse uyukla bakalım.

Eminönünden kalktığın gibi kendini Taksim meydanın -- da buluyorsun. Neydi o atlı tramvayların kepazeliği? Çocuktum ama, gayet iyi hatırlarım. Bazı ihtiyar haminneler, hayvana ağırlık olmasın diye, adeta kıl üstünde otururlardı. Bir gün Soğukçeşmeden Sultanahmede yokuş yukarı giderken hayvanların ayağı kaymıştı. Başladık geri geri gitmeğe.. Yolcuların kopardığı çığlık hâlâ kulaklarımdadır. Ya, bundan yüz sene evvel, meselâ Rumelihisarından kalkıp Beykozda bir iftara yetişmek için pazar kayıkları içinde muvafık eyyam bekliyenlerin hâlini hiç gözünüzün önüne getirdiniz mi?Sıcacık kamaralarda yaptığımız vapur yolculuğu ile bu pazarkayığı yolculuğu arasındaki fark, dün ile bugünün farkıdır..

Yarın, belki de tayyare bile seri bir vâsıta olmaktan çıkacak. Gözaçıp kapıyacak kadar zaman geçmeden, kendimizi günlerce uzak memleketlerde buluvereceğiz..

...

Beyoğlu sinemalarının biri, Tarzan isimli bir sergüzeşt filmi gösteriyor. Bu filmin sessizini evvelce birkaç defa seyretmiştim, fakat bu seferki, eskisinden çok daha iyi..

Tarzan, öyle bir vahşi insan tipi ki, ormanda çırıl çıplak yaşıyor. Filler, gergedanlar, kaplan ve aslanlar emri altında.. Korkunç sesile, nârâ atınca, bütün orman mahlûkları cazibesi-

şuyorlar.

Bu Tarzan'ın hele bir maymunu var. İki eli kanda olsa, gelip efendisini buluyor. Tarzan, hakikî bir orman kralı.. Hayvanların padişahı sayılan aslan, bu vahşî delikanlının önünde, Hazreti Süleymanın hu zuruna çıkan bir karınca kadar âciz kalıyor.

Tarzanın küçük bir işaretle önüne katıp götürdüğü filleri seyrederken bir arkadaş atıldı:

— Yahu bu Tarzan ne müthiş adam.. adeta muhteşem bir ordusu var..

Biraz sonra Tarzanı, bir denizaygırının sırtına binmiş gördük. Bu sefer ben arkadaşın kulağına iğildim:

— Tarzanın donanmasını gördün mü?

Tarzanın sade ordu ve donanması değil, tayyaresi de var.

Dalıdan dala atlıyarak ormanın bir başından öteki başına uçar gibi gitmesi âdeta harika..

Bu belki, bir sinema hilesidir. Fakat, ne olursa olsun, hakikîden hiç farkedilmiyor. Tarzanın vahşî hayvanları tavuk boğazlar gibi bağırta bağırta kesmesi, bir insanın yapabileceği işlerden değil..

Halbuki, bunu elbette yapan bir insandır. Güclü kuvvetli, fakat nihayet bir insan...

Bütün bu kökremiş kaplan ve aslanların,uzun seneler terbiye görmüş sirk hayvanları olduğunu kabul etsek te gene perde karşısında heyecandan heyecana düşmemek mümkün olmıyor.

Film bittikten sonra hep birlikte dışarı çıktık. Tramvaylar caddede arka arkaya, durmadan geçiyorlardı.

Baktım, sahanlıklara asılan asılana...

Birisi dese ki:

— Canım, ne oluyorsunuz? Bu acele niçin? Züğürde malmı kaptırdınız? Yoksa tramvayın kıtlığı mı var? İşte görüyorsunuz ki, bir, bir daha, bir daha.. tamam üç araba biribiri arkası sıra geliyor. Öyleyse, nedir bu telâş?..

Bilmem.. böyle bir suale kim se haklı bir cevap bulup verebilir mi?

Arkadaşımla durak yerinde arkadaki tramvayı beklerken sahanlıkta biribiri üstüne yığılanları, merdivenlere asılanları gösterdim:

— Dikkat et.. asılan hep biziz . sen bir gün olsun şu tramvayların bize asıldıklarını gördün mü?.

M. SALAHADDİN

Maarifte

Yeni yapılacak Mektepler

Arsaların intihabına dikkat edilecek

Bu sene inşa edilecek olan yeni mektep binaları arsalarının bugünlerde intihap edilmesine gayret ediliyor. Evvelce mekteplerin arsaları gelişi güzel seçiliyor, bu arsaların sıhhî vaziyeti, tabiî manzarası ve sairesi nazarı dikkate alınmıyor, yalnız fiatin elverişli olmasına bakılıyordu.

Halbuki mektep arsalarının, diğer binalar arsalarından farklı olması lâzım gelmektedir. Yeniden satın alınacak arsaların şehrin yüksek ve havadar yerlerinde bulunmasına dikkat edilecektir.

Ecnebi mekteplere rağbet azalıyor

Yeşilköyde, Kadıköyde iki İtalyan mektebi ile Beyoğlunda bir Fransız mektebi talebe rağbetsizliği yüzünden kapanmışlardır. Gedikpaşa ve Üsküdardaki Amerikan mekteplerinin de ilk kısımları kapatılmıştır. Bu mekteplerin talebesi temamen türk mekteplerine geçmişlerdir.

Aranılan maznun ve mahkûmlar

Başka yerlerden aranılan mahkûm ve maznunların bazı müddeiumumiliklerce sarih ikametgâhları bildirilmediği gibi aranılan kimsenin eşkâli de tarif olunmadığı anlaşılmıştır. Adliye vekâletinden vilâyetlere gönderilen bir tamimde noksan teblig ler yüzünden memurların faidesiz yere işgal edilmekte oldukları ve bundan sonra aranılan mahkûm ve maznunların muvazzah ikametgâhları ile hüviyetlerinin behemehal tahrirat lara derci bildirilmiştir.

Ali Rana Bey dün gitti

Bir haftadan beri şehrimizde bulunmakta olan Gümrükler ve İnhisarlar Vekili Ali Rana B. dün akşam Ankaraya gitmiştir.

Davetler

Üsküdar askerlik şubesinden: Malûl zabitan ve efratla şehit yetimlerinin ve on seneliğini almış efratla şehit ailelerinin 933 tütün ikramiyesi kaydına 1 ikinci kânun 933 de başlanacak ve 25 mart 933 de nihayet verilecektir. Alâkadaranın resmi senet; ve maaş cüzdanı, ve malûllerin

En nadide Balıklar

Karasularımızda bulunuyor

Boğaziçi ve Marmarada ötedenberi dünyanın en nadide balıkları mevcut olduğu söylenirdi. Fakat bu balıklar üzerinde ciddî tetkikat yapılmamıştı. Balıkcılık enstitüsü kurulduktan sonra, denizlerimizde tetkikata başlanmıştı.

Bu tetkikat neticesinde bilhassa Adalar denizi sahillerinde şimdiye kadar görülmemiş sünger tarlaları bulunmuştur. Tekirdağı sularında zengin barbunya ve tekir balıkları tarlalarına tesadüf edilmiştir. Bu sularda Berlam denilen bir nevi balık ta bulunmuştur. Bu balık 55 metre derinliklerde tutulmuştur ve sikleti 172 kilo gelmiştir. Balıkçılarımız sularımızda bu nefis balığın bulunduğunu şimdiye kadar bilmiyorlarmış.

Vatandaşlıktan ıskat edilenler

Muhtelif sebeplerden dolayi 50 kişi muhtelif tarihlerde vekiller heyeti kararile vatandaşlıktan iskat edilmişlerdir. Bir daha millî hudutlarımızdan içeri girmelerine müsaade edilmivecek olan bu eşhasın isimleri şunlardır:

Mersinli Radil İbrahim, Adanalı Ziya Lûtfullah, Tarsuslu Şaban, Mersinli Ahmet Müz, Tarsuslu Yasin Rızk, Adanalı Necip Fazıl, Tarsuslu Sülevman, Adanalı Ali Galip, Antalyalı Davut, Mardinli Abdülkerim, Tarsuslu Mehmet, Yusuf Kızı Lûtli, Sait kızı Hatice, Adanalı Emin Ahmet, Mersinli Cemil Ahres, Tarsuslu Ridvan Arsuiz, Süleyman oğlu Şaban. Adanalı Mustafa oğlu Ahmet, Tarsuslu Debbali Salih, İhrahim kızı Halime, Mustafa oğlu Salih, Adanalı Hanna, İzmirli Pavlu kızı Katina, Mersinli Hanna oğlu Selim, İstanbullu Tanaş kızı Katinko, Herant kızı Sürpik, İstepan oğlu Ferat, hemşiresi Vasilohi, Mardiros Kegam, Şebin Karahisarlı Mempur, İstanbullu Melkan oğlu Ohannes, Yozgatli Karebet oğlu Vehehet, Trabzonlu Simon kızı jirayr, Bursalı Haçator kızı Adriyen, İstanbullu jirayir, kardeşi Püzant, hemşiresi Mari, Mardiros kızı Osanna, Trabusgarplı Edvart kızı Margarit, Agop oğlu Mikael, Trabzonlu Kapril oğlu Virtans, Tekirdağlı Kırkoş kızı Aiyel, Bursalı Sahak kızı Luiz, Ankaralı Abraham oğlu Harut, Kayserili Badrik Gülbenkyan, İstanbullu İstepan kızı Serpuhi, Ankaralı Mıgırdıç Balikyan, hemşiresi Agavni, Zarohi, İstanbullu Yervant Anti-

Tırpan

Bu gece!

Bu akşam son yaprağını koparacağımız takvim büyük bir haile romanının 360 sahifelik bir cildidir.

Bu gece elimizden kütüphanemize intikal edecek olan bu romanın satırlarında ne hayal, ne yalan ne de tahlil vardır. En realist romancının hayatı bu kadar çıplak görmesine imkân yoktur.

İşte bu romanın kahramanları bizleriz.

Yaşıyoruz, hâdiseler yapıyoruz, vak'alara karşı mücadele ediyoruz. Bütün bu hareketler biribirlerine o kadar imtizaçlı bağlanıyor ki hissetmeden, düşünmeden meçhul müellifin keyfine göre sürüklenip gidiyoruz.

Büyük romanın 1932 inci cildi de bu akşam bitiyor.

Bu biten cildin sahifelerinde büyük facialar yok. Yalnız bir sahifesinde yirmi bin Çin'linin Japon satırından geçtiği kaydedilmiştir. 914 ten 920 ye kadar olan altı cilt gibi baştan başa kan ve ateş değil!

Meçhul müellif bu gece yarısı yeni cildini yazmağa başlıyacak. Saat on ikide umumi yerlerde çalmacak çanlar biten seneyi ve üç dakikalık heyecanlı bir mezar karanlığından sonra doğacak ışıklar yeni seneyi haber verecek.

Yarın, büyük macera romanının 933 üncü cildi başlıyor.

Bu ciltte ne var?

Sanii azam yeni eserine ne maceralar kaydedecek? Ne müneccimler, ne kâhinler, ne mübeşşirler, ne peygamberler bunu kaşfedememişlerdir.

Bu esrarı çözecek, yarını bugünden haber verecek kuvveti, mucizeler yaratan fen de bulamadı.

Yarını görmek için kafamızda değil, fakat kalbimizde bir uzun ve aydınlık yol var:

— Ümit!

Saadetimizi, sevgimizi, varlığımızı önüne döktüğümüz güneşli yol ümit!

Yarın başlıyacak yeni senede ne var, kan mı, ateş mi, refah mı, saadet mi?

Bunun cevabını büyük müellif yeni eserinde anlatacak. Fakat bu, her gün yazılan bir tefrika gibi bizi her sabah yeni bir ümide bağlayıp düşündürerek!

Burhan CAHİT

Poliste

Elden düşen Tabanca

Patladı, çıkan kurşun sahibini yaralad

Fatihte Hoca Üveys mahalesinde muhtar Ahmet Muhsin Efendi tabancasını kaza ile elinden düşürmüş, tabanca düşünce ateş almış, çıkan kurşun Ahmet Muhsin Efendinin kalçasına isabetle yaralamıştır. Muhtar tedavi altına alınmıştır.

İki kişiyi birden

Şoför Mitat Efendinin idaresindeki otomobil dün Haydarpaşa Rıhtım caddesinde Ragıp ve Cemal Efendiler isminde iki kişiye çarpmış, Ragıp Efendi kolundan ve bacağından, Cemal Efendi de sol bacağından yaralanmıştır.

Bir tramvay arabası yoldan çıktı

Topkapı — Sirkeci hattında işliyen 32 numaralı tramvay arabası dün Şehremini mahiye binası önünde yoldan çıkmıştır. Bu yüzden bu hat üzerinde münakalât biraz geçilmiş fakat nüfusca bir kaza o

Milliyet

Asrın umdesi «MİLLİYET» tir.

31 K. EVVEL 1932

İdarehane: Ankara caddesi, 100 No.
Telgraf adresi: İst. Milliyet
Telefon Numaraları:
Başmuharrir ve Müdür: 24318
Yazı işleri Müdürlüğü 24319
İdare ve Matbaa 24310

ABONE ÜCRETLERİ:

	Türkiye için L. K.	Hariç için L. K.
3 aylığı	4 —	8 —
6 „	7 50	14 —
12 „	14 —	28 —

Gelen evrak geri verilmez — Müddeti geçen nüshalar 10 kuruştur. Gazete ve matbaaya ait işler için müdiriyete müracaat edilir. Gazetemiz ilânların mes'uliyetini kabul etmez.

RAMAZAN: 3

	S.	D.
İmsak	5	39
İftar	16	50

BUGÜNKÜ HAVA

Yeşilköy rasat merkezinden aldığımız malûmata göre bugün hava açık, rüzgâr sakin olarak devam edecektir. 30-12-932 tarihinde hava tazyiki 771 milimetre, en fazla sıcaklık 9, en az 3 santigrat kaydedilmiştir.

Haftanın yazısı

Yılbaşı

Yarın 1933 senesinin birinci günüdür. Bu malûmatı başkasından alamazsınız Hele yarın sabah size bu rakamı sahih olarak söyleyecek adama pek erken tesadüf edemezsiniz. Bu, bu sene zarfında size söylenen en doğru sözdür. Üst tarafı? Üst tarafını temin edemem. Bilirim ki; bir çok gazeteler ve bir çok arkadaşlar 1933 senesinde olacak bitecek şeyleri tahmin ederler, kâh ciddî, kâh lâtife bir takım kehanetlerde bulunurlar. Bu, âdet olmuştur. 1933 senesi bütün kendinden evvel gelip geçen seneler gibi bunlarla alay eder, güler ve o yine bildiğini okur. Her yıl başında âdet olmuştur. Bir çok mürekkep, emek sarfeder zihin yorarız.... Kimsenin aklına gelmeyen garip şeylerin olacağını tahmin ederiz. Bir sene sonra onları elimize alıp:

— Acaba bunlar oldu mu?. diye tetkik etmeyiz. Nelerde isabet etmişiz, nelerde etmemişiz anlamak istemeyiz... İnsanlar iki şeyin tetkikinden korkarlar: Hastalıkları ve isabetsizlikleri...

Evet! Şimdi bana da sorsanız:

— 1933 senesinde ne olacağını tahmin ediyorsunuz?..

Deseniz size ne cevap verebilirim? Eğer ben de başkalarının yaptığı gibi aklıma gelenleri söylemek istersem size meselâ :

— Efendim. 1933 senesinde Hüseyin Rahmi Bey evlenecek ve bir erkek çocuğu olacak, ressam Sami Bey sakal bıyık bırakacak, Terkos suyunun mikdarı ve tazyiki artacak, bizde muharrirlik rağbet bulacak Istanbulda caddeler asfalt yapılacak, gece gürültüsü menedilecek, kazanç vergisi artık sabit bir esasa bağlanacak, mektep kitapları ucuzlayacak, süt meselesi halledilecek, Gazi köprüsü ihale olunacak, şehir stadyumuna başlanacak, şehir meclisinin salâhiyeti genişletilecek, bana tayyare piyangosu çıkacak, cek, cak; cek; cak... ilh...

Diyebilirim. Lâkırdı da para ile, pul ile değil ya!.. Amma ne kıymeti olur! Zaten böyle nümuneler vere vere sözün kıymetini kaçırdık ya!.. Bu söylediklerim ya olur, ya olmaz. Olursa hemen yapışırım:

— İşte benim size yıl başında haber verdiğim şey meydana çıktı. Gördünüz mü?.. diye böbürlenirim. Lâkin, söylediğim çıkmazsa ses çıkarmam, kimse de bana:

— Yahu! Sen bani falan şey olacak demiştin. Bak olmadı?.

Demez, çünkü söylediklerimi o hatırlamaz, ben de ertesi günü unutmuşumdur.

Bu iş, tıpkı Sultan Hanımın çocuğu kız mı olacak, oğlan mı diye sorulan suale cevap veren hoca efendinin vaziyetine benzer.

Hoca efendi bu suale:

— Oğlan! Cevabını vermiş, fakat kız doğmuş.. O zaman demiş ki:

— Harem dairesinin kapısının arkasında bir yazı vardır okuyun!..

Bu yazı şu imiş:

[Sultan Hanım kız doğuracak]

Oyun çok basittir değil mi?. Eğer oğlan olsa idi, hoca efendi kapının ardındaki yazıyı kimseye haber vermeyip silecekti.

Doğrusunu söyleyeyim mi? İnsanlar için en büyük nimet ileride ne olacağını keşfedememeleridir. Eğer bunu keşfetseler derhal bedbaht olurlar...

Bence 1933 senesi için tahminden ziyade temenni edilecek şeyler vardır: Bunların başında herkes için tam bir afiyet gelir. Sonra memleket iktısadiyatında tam bir inkişaf. Bu ikisini bize verirse 1933 senesini takdis ederim.

* * *

Şimdi artık yıl başı gecesi eğlenmek (!) âdet oldu... Hep alıştık. Zaten pek çabuk alışıyoruz.. Bundan on sene evvel biribirimize:

— Yıl başında neredesin?.. diye sorarsak karşımızdaki:

— Züppelik etme!.. Yıl başı da ne oluyor?. diye kızardı.

Halbuki arkadaşlarımdan biri söyledi. Lâlelide bir müslüman mahallesindeki mahalle bakkalı camekânına Noel ağacı koymuş.. Bize âdetler intikal ediyor amma manalarını anlatmadan itikal ediyor, Eminim ki; bu küçük bakkal, Noel ağacının ne olduğunu bildiği için değil, üstüne cicili bicili şeyler asılarak müşterinin gözüne ilistiği için mostrasına koymuştur, tıpkı ramazanda güllâçları renkli kâğıtlarla süsleyip teşhir ettiği gibi...

İstanbulda mahalleler var ki; yıl başı gecesi bir yere gitmeyen, sabahlamıyan kadın ve erkeği ayıplıyor:

— Ne garip insanlar! Yıl başı gecesi evden çıkmamışlar diyor.. Mahalle var ki; yıl başı gecesi bir yere gidildiğini bilmiyor da kazara mahalleliden birinin böyle bir âdete uyduğunu işitirse:

— Allah esirge yarabbi!.. Balozlara gitmişler, erkek kadın hora tepmişler... diyor. Ve bunların ikisi de sözüne en haklı bir adam çeşnisi veriyor.. Ben bunların ikisinden de değilim.. Çocukluğumdan beri garip bir huyum vardır: Başkasının yaptığını yapmamak!.. Onun içindir ki; yıl başı eğlencelerini herkes kadar neş'eli karşılamam, hele bir sene daha ihtiyarladığımı hatırladıkça büsbütün içerlerim. Halbuki herkes buna sevinir!..

Bu da garip bir haldir. Papucumuzun, setremizin ve şapkamızın eskidiğini gördükçe memnun olmayız, hattâ kudretimize göre müteessir bile oluruz da vücudumuzun bir sene daha eskidiğini bize barbar bağıran sene başında seviniriz..

FELEK

İktısadî Bahisler

Reklâm Ekonomisi

Suha Zeki, M. B. A.

Geçen makalede gördüğümüz veçhile "talebi arttırma" terkibi doğrudan doğruya reklâmla telifi kabil olmayan bir meseledir. Hakikatte reklâm bu hususun teminindemüessir olabilir; fakat akli kuvvetlerimizi sadece bedenî aksülâmellerle ölçmeğe kalkmak büyük bir yanlışlık olur. Talebe mektebinden maksat talebeyi imtihanlara hazırlamaktır demek nasıl gülünç düşerse,,reklâmdan da maksadın satış yapmaktan ibaret olduğunu iddia etmek o derece yersiz olur. Bundan gayem malûmatın talep üzerindeki tesirini küçültmek değildir. Dünyada mevcut gazete ve mecmualardan bir hafta reklâmı kaldıracak olursak satışların umumiyetle birden bire azaldığını görürüz. Bilûmum mağazalarda teşhir camlarına bir perde çekecek olursak satışların daha büyük bir sukuta uğradığını hissederiz. Eğer satıcı talep bulabilmek için reklâm yapmasaydı, o zaman alıcının arz peşinde koşmak mecburiyetinde kalacağı tabiî idi. Bu gün resmî ve gayri resmî büyük müesseselerin alıcı olarak münakasa ve müzayede ilânlarına tesadüf etmekteyiz. Eğer alıcılar da satıcılar gibi büyük gruplar teşkil edebilseydiler, bu arzı bulmak için yapılan reklâmlara daha çok tesadüf edileceği muhakkaktı. İşte bu sebepten dolayı bütün pazarlama sistemlerinde mevcut eşya hakkında malûmat vermek satıcıya terettüp eden bir vazifedir. Reklâmın temin ettiği ikinci derecede iktısadî vaziyetler arasında altı mühim nokta daha sayabiliriz: Kısaca bunları birer birer tetkik edelim:

1 — Evvelâ istihlâkin tahriki ve bunun neticesi olarak elde edilen istikrardır.

2 — Yaşama şeraitini yükseltek insanlardaki hırs ve ehliyet ev sahibinin inkişafının teminidir. Bu - müsaadenizle ilâve etmek isterim - herhangi bir memlekette mevcut maarif teşkilâtından beklenen bir neticedir.

3 — Büyük sanayi teşebbüslerinin bir araya toplanması ve bu suretle istihsalde azamî ekonominin teminine hizmettir.

4 — Satış ameliyesinde makineyi insan yerine geçirme ile pazarlama ekonomisinde elde edilen müsbet tesirler,

5 — Müstehlikin alış verişte vakitten tasarruf etmesinin teminidir. Fabrikatörlerin alâmeti farikası altında malların istandardize edilmesi ile reklâm arasındaki münasebet pek sıkıdır. Bu da alâmeti farikanın tanınmadan bir şey ifade edemiyeceğinden ileri gelmektedir.

6 — Mecmua, gazete ve bunlara mümasil diğer talim ve terbiye vasıtalarının reklâmdan elde edilen istifade neticesi - umumîleşmesini ve herkesin satın alabileceği bir fiata satılmasının teminidir.

Daha derin bir tetkik reklâmdan elde edilen menfaatlerin sayısını dört, beş misline çıkarabilir.. Bununla beraber reklâmın asıl vazifesi bunlar olmadığını evvelce söylemiştim.

Şu halde fennî reklâmdan beklenen nedir? Hiç şüphesiz ki halkın terbiyesi ve tenviri reklâmcılığın en kuvvetli istinatgâhıdır. Reklâm alış verişte yalnız malûmatın tevsiine hâdim olmayıp, mevcut malın daha geniş bir sahada umum menfaatine en faydalı bir surette tevziine hizmet etmektedir.

Reklâmın iktısadi bir kıymeti olup olmadığı ancak eşya ve servisler hakkında verilen malûmatın iktısadî bir menfaat temin etmesi nazariyesine bağlıdır. Bu fikir ne iktısatta tevazüne inanan eski iktısatçılar, ne de müteharrik cereyanlar iddiasını güden yeni zümrenin takdirine bugüne kadar mazhar olamamıştır. Bununla beraber Amerika iktısat âleminde tanınmış simalardan biri geçen sene yazdığı reklâm ve pazarcılık ekonomisi " Economies of marketing & Odvertidug) isimli eserinde bu noktaya açıkça temas etmektedir. bir malın istimal tarzlarının öğrenilmesi o malın kıymetini arttıracağı sarahatle iddia edilmektedir.

Reklâmın terbiye sahasında ne derece hâdim olabileceği - maziden alınacak birkaç misalle kolayca anlaşılabilir. Meselâ portakal Ademle Havva zamanında ne ise bugün de gene odur. Halbuki asrımızda Amerikalıların hayatın da oynadığı mühim rol ne daha asri istihsal usullerine, ne istandardizasyona , ne de nakliyat vasıtalarının bolluğundan ileri gelmektedir. Bu ehemmiyeti ancak ve ancak portakalın hassaları ile sureti istimali hakkındaki malûmatın tevsiinde aramak icap eder.

Bu kadar uzağa gitmeğe ne hacet? Biraz da kendi memleketimize dönelim. Türkiyede tasarrufun son dört beş sene zarfında iktısadî buhran neticesi olarak ehemmiyet verilen bir saha olduğunu iddia etmek bilmem ne derece doğrudur. Küplere istif edilip toprak altına gömülen altınlar bir tasarruf eseri değil de ne idi, şu halde bir,iki millî müessesemizin bu sahada açtıkları çığır, halkımızın öteden beri kara gün için arttırdığı paranın sandık köşelerinde saklanacağına, bankalar vasıtasile iş sahasında kullanılmasını teminle daha medenî bir yola doğru yürümemizi mucip olmaktadır.

Sözümü şu birkaç kelime ile bitirmek isterim. İlmen yükselmek için gittiğimiz mekteplere avuç dolusu para döküyoruz. Şu halde ihtiyaçlarımızı temin hususunda bizi tenvir maksadile verilen reklâmlar için yapılacak bir fedakârlık çok görülmemelidir. Çünkü ikisi de ayni talim ve terbiye gayesi üzerine kurulmuştur.

Suha Zeki, M. B. A.

Hikâye

Tahtakurusu

— Fransızcadan —

Ramoiset'nin hizmetçisi efendisine salonda bir ziyaretçinin beklediğini haber verdi.

— İsmini sordun mu?

— Evet efendim, ismi R. S. imiş.

— Pekâlâ, ben şimdi salona geliyorum

Salona girdi. Karşısında iyi giyinmiş, tavırları emniyet veren bir adamın beklediğini gördü.

— Mösyö R. S. zatıâliniz misiniz?

Ziyaretçi:

— Evet, bendenizim, dedi.

— Rica ederim, oturunuz efendim, siz her ne kadar ismini zi saklıyorsanız, ben hüviyetimi açık söylüyorum.

— Gösterdiğiniz emniyete teşekkür ederim. Fakat müsaade ederseniz, ben gene hüviyetimi saklıyacağım. Çünkü bunun için bir sebep var.

— O halde meseleyi konuşalım. Demek ki R.S. post restant adresli zat sizsiniz. Mektubumu aldınız.

— Evet, bendenizim efendim ve mektubunuzu aldım.

— Gazetelere verdiğiniz küçük ilânlardan anlıyorum ki,siz tahtakurusu istiyormuşsunuz.

— Evet, doğrudur.

— İtiraf etmeli ki, çok acayip değil mi bu?

— Hangisi?.

— Tahtakurusu istemek..

— Acayip olabilir. Fakat benim tahtakurularına ihtiyacım vardır.

— Ne yapmak için tahtakurusu aradığınızı bittabi sormıyacağım..

— Zaten sorsanız da, ben de ne yapacağımı söylemezdim. Farzediniz ki, birisine bir oyun yapmak niyetindeyim.

— Pekâlâ., eğer tahtakurusu istiyorsanız. bende mebzulen mevcuttur. Apartmanın içinde sürü sürü geziyorlar. Bu haşarattan kurtulmak için her şeyi yaptım, muvaffak olamadım. Burada yaşamak kabil değil. Vakıa bir başka apartıman buldum ama, bu buhran zamanında iki apartman birden tutmak her kesenin kârı değildir. Onun için tahtakurularını halefime terketmek fikrine düştüm.

— Benim o kadar tahtakurusuna ihtiyacım yok.

— Fakat eve teslim etmem.

— Zararı yok. Ben bizzat gelir malımı alırım.

— Bunun için ne lâzımsa alıp getirdiniz mi?

— Bir zarf getirdim. Bilâhare her tarafını güzelce kapatırsam, oldu, bitti.

— O halde yatak odasına giriniz. Orada biribirinden güzel hangilerini bulursanız, alıp götürünüz.

Az sonra Mösyö R. S., elinde iyice kapatılmış bir zarfı memnuniyetle sallıyarak göründü:

— Bu kadar bol haşarat bulacağımı zannetmiyordum. Buyurunuz beş yüz frangınızı.. size çok teşekkür ederim.

Ziyaretçi çıkınca Ramoiset şöyle düşündü:

— Ne tuhaf adam? dedi, acaba tahtakurularını ne yapacak?

Aradan biraz zaman geçmişti. Ramoiset yeni apartmana taşındı. O kadar ıstırap çektiği eski yerinden ailesile beraber taşındıktan sonra, şöyle derin bir nefes aldı. Yeni apartman aydınlık ve tertemizdi.

Birdenbire kendisine yatak odası diye ayırdığı odanın şöminesi üzerinde, göze görünecek yere konmuş bir kâğıt buldu. Adres yerine şu cümle yazılmıştı:

"Bu apartmanda benden sonra gelip oturacak kiracı efendiye."

Ramoiset şaşırdı ve zarfı açtı. Şunları okudu:

"Efendim,

"Isminizi bilmiyorum. Bilmeğe de lüzum yok. Senelerden beri oturduğum, her köşesinin munisliğine alıştığım bu apartmandan beni çıkartmak için müracaat ettiğiniz vasıtayı öğrendim. Bu nevi usuller bence mükâfat görmelidir. Onun için de şimdiye kadar rahat oturduğum bu apartmandan çıkmama sebep olduğunuzdan dolayı intikamımı da almış oluyorum. Bakalım, siz de hele ilk geceni de geçiriniz de, ondan sonra b apartmanda oturabilir misini

İmza: R.

Söylerler ki Ramoiset başın geleni öğrendikten sonra akln kaybetmiş.

MAJİK

İttihadı Millî

Türk Sigorta Şirketi

Harik ve hayat üzerine sigorta muamelesi icra eyleriz.
Sigortaları halk için müsait şeraiti havidir.
Merkezi idaresi: Galatada Ünyon Hanında
Acentası bulunmayan şehirlerde acenta aranmaktadır.
Tel.: Beyoğlu : 4887 1444

Yeni eserler

Asya şarkıları

Şair Salih Zeki Beyin "Asya şarkıları" ismi altında topladığı şiirler kitap halinde intişar etmiştir. Karilerimize tavsiye ederiz.

Sakın beni okuma

Kıymetli muharrirlerden İskenderi Fahri Beyin "Sakın beni okuma" isimli yeni bir romanı neşredilmiştir. Meraklı ve heyecanlı bir üslûb ile yapılan ve manastıra girip çıkan bir genç kızın hayatını ve macerasını tasvir eden bu kitabı kârilerimize tavsiye ederiz.

Tavukçuluk

Ev iktisadiyatında ve köylülerimizin refahında mühim rol oynıyan arıcılık ve tavukçuluk için fennî yollar gösteren bu mecmuanın son nüshası da çıkmıştır.

İstanbul Belediyesi Şehir Tiyatrosu Darülbedayi Temsilleri

Bugün suvare saat 21,30 da

Kadın Erkekleşince

Yazan: Hüseyin Rahmi Bey

Piyes 3 perde 3 tablo

Halk gecesi.

234

Satılık otomobil

Taksim Merkez Garaji 521 model bir Fiat otomobili 1 Kânununi Pazar günü müzayede ile satılacaktır.

2330

"Milliyet,, in romanı: 21

SEN ve BEN

Muazzez Tahsin

İtalyan, biraz ezik bir fransızca ile cevap verdi:

— Fikrinize tamamile iştirak edemiyorum matmazel. Filhakika, kadın çalışabilecek iktidarda olmalı, icabında bir erkek gibi hayatını kazanmalı, erkeğe muhtaç olmamalı; ancak, kadının yaradılışındaki rolü. Ev kadını ve ana olmaktır, bunu hiç bir kadın unutmamalı,

— Kadının dışarıda çalışması, iyi bir ana olmasına mâni mi?

— Hiç şüphesiz. Düşününüz bir evde, dışarıda çalışan kadın, çocuğunu yabancı ellere bırakıp bir erkek gibi işinin başına gidecek. O çocuk ve o ev, kadının gözlerinden, himayesinden uzak kalacak. Akşam, ayni kadın, yorgun ve bitkin bir halde evine dönünce, ne çocuğile, ne evi ve ne de kocasile uğraşacak kuvveti kalmıyacak. Bu şerait dahilinde ailesile saadeti ne oldu?

Paule'u bu münakaşada yalnız bırakmağa mecbur kaldığım için biraz canım sıkıldı, fakat İtalyanın sözleri doğru idi, bunu itiraf etmek mecburiyetinde kaldım.

— Bence kadın, tam kadın, yani tahsili ve terbiyesi tam, icabında çalışma ve erkeğe yardım kabiliyeti ile mücehhez olmalı, ve ocağın saadetini gözetmeli.

Paule, bu cevabımdan memnun kalmadı.:

— Hayır Leylâ.. kadının bir bibilo olduğu devir çoktan geçti. Bundan sonra,kadın,erkeğin olduğu gibi, hayatını istediği gibi tanzim edecek.

Esasen, aile hayatı dediğiniz şey, muhayyilemizde yaşıyan bir lüksten ibarettir. Bence, hayatlarını biribirlerinebağlıyan erkek ve kadın, müşterek çalışmalı ve müşterek yaşamalıdır. Aile zihniyeti, on dokuzuncu asır zihniyetidir.

— Kadın ve erkek sabah birlik-

— Bugünkü cemiyet henüz bunun için teşkilât yapmamıştır; fakat yakın bir istikbalde , aile lokantaları, çocuk bakım evleri açılacak ve kadın çocuğunu bu müesseseye teslim edecek, yemeğini bu lokantada kocasile yiyecek ve akşam kocasile birlikte evine dönecek.

Kadının yemek, pişirme, çocuk bakma işlerini, muayyen bir ücret mukabilinde, cemiyet deruhte edecek.

Suriyeli karı koca, münakaşanın sonuna yetiştiler ve Paule'un bu müdafaasını güç hazmeden genç kadın:

— Aman Matmazel.. Allah esirgesin, sizin dediğiniz gibi olursa saadet nerede kalır?

Bedbin Fransız kızı:

— Saadet mi? Ay siz buna inanıyor musunuz?Erkeğin vekadının biribirine bağlanabileceğini ve bu bağın, ebedî bir düğüm gibi aralarında sıkı kalacağını tasavvur ediyor musunuz?

Suriyeli genç adam, kaşlarını çattı:

— Matmazel, bilmediğiniz hisler hakkında bu kadar umumî fikirler yürütmeyiniz. Bir gün severse-

Müsaade ederseniz bu güzel akşamda biraz dansedelim. Taraça bir cennet gibi parlak ve yıldızlı.

İçli âşıkım önümde hürmetle iğildi ve dansettik.

— Siz münakaşamıza iştirak etmediniz Mösyö, hemşirenizin fikirlerini muvafık buluyor musunuz?

— Zavallı bir kızdır o Madam.. aşırı fikirlerine bakmayınız.. ocak saadetinin ne olduğunu tasavvur edemiyor da ondan.

Sonra, belimi saran kolunun çemberini daraltarak:

— Sizle beraber bir yuva kursak, hakikî saadetin ne olduğunu bütün dünyaya göstereceğiz. Söyleyiniz, bu hayal bir hakikat olacak mı?

Bu dakikada, artık cevap vermek zamanının geçtiğini anladım:

— Beni dinleyiniz! Sizi bana ve vaziyetime hürmetsizlik etmiş addederek tahkir edebilirdim, fakat, bir aydan fazladır samimî ve temiz bir genç olduğunuzu gördüğüm için sözlerinizi dinledim.Ben, kendi şahsî hayatım ve hislerim ne olursa olsun, nikâhla kendisine bağlandığım adamdan ayrılacak bir kadın değilim. İzdivaç bağına hürmet ve

gün içinde temiz arkadaşlığımızın devamını istiyorsanız, bir daha bana bu sözleri tekrarlamayınız.

Salon gözlerinde ölen bir kıvılcımla:

— Hakkınız var Madam.. delicesine bir hayale kapılmışım.. bunu unutmağa çalışacağım.

Bir kaç gün sonra ayrılacağız; rica ederim bana karşı olan dostluğunuzu geri almayınız.

Bana gelince, sizi unutmağa çok çalışacağım, fakat bir defa sizi benimsedikten sonra,bu çılgın hayali benliğimde yaşattıktan sonra, bu çok zor olacak.. Bunu şimdiden görüyorum.

Belimi sıkan kolunun çemberi, yüzümde ve saçlarımda dolaşan nefesleri beni boğmadan müzik durdu.

İçimdeki fırtınayı belli etmemek için Rus ceneralile, İtalyan seyyahla dansettim. Fransız dostum, benden ayrılınca, salondan çıkmış, gitmişti.

O gece saat bire kadar, güzel olduğumu hissederek salonlarda dolaştım. Bütün gece kalbimde tatlı bir ninni gibi:

— Sevilmek ne tatlı şeymiş! Mırıltısile uyudum.

ne kadar kendisine bağladığım N jat, beni hiç bir zaman böyle sev miyecek.. Onun soğuk ve uza sevgisi, hiçbir zaman içimi böy sevinçle bir helecanla titremiy cek.

Lübnan dağları..

Erkenden Güstavın otomobili yola koyulduk.

Sabah neşeli ve berrak.. Uza dağların ortası hafif bir sis tülü a tında boğulmuş, fakat tepeler bu lutsuz, tertemiz.. Ta uzaklar "Maronit" köylerinin beyaz ve k mızı damları...

Zeytin ağaçları her zamanda daha yeşil.. Beyaz bir bulut yığı ufka doğru uçuyor. Sabahın güze liği, bize ağız açtırmıyacak kad hepimize hâkim. Herhangi bir sö le güzel tabiati kirletmemek iç ta Beruta kadar hiç konuşmada geldik.

Dar sokakları, kapalı çarşısı bu şirin şehri hemen sevdim; fak dağın zengin ve Allahtan gelen i tişamı yanında burası karanlık basık.

Çoktandır görmediğim sevg denizi yakından görmek beni b çocukgibi sevindirdi.Re'si Beruta

ÇOCUK

Küçük kardeşi hiçe saymak hiç te doğru değildir

Ben de şimdi sakalımı tıraş ed-
den, hayatın bin türlü kaygula
ı düşünmeden evvel, bir zaman
sizler gibi çocuktum.
Altı yaşında benim de boyalı
ekeden bir lokomotifim, vagon
ım, raylarım, lâstikten bir kap
nbağam, suyun içine atınca di-
batmıyan selloloitten ördeklerim
nlardan başka da on beş yaşın
bir ağabeyim vardı.
Adı da Hikmetti.

Benim için düşündüklerini şöy-
hülâsa etmek kabildi:
— Sen ne söyleseler, inanan bu
lanın birisin! derdi.
Yalan da değildi. Fakat büyük
rdeşim de o kadar kuyruklu ya
lar söylerdi ki.. Meselâ şöyle
hikâye anlatırdı:

— Amcamın fonoğrafının için-
bir küçük adam var. Bütün şar
ları söyliyen işte odur. Yalnız
adam senin benim gibi değil...
u beslemek için beyaz iğneler
diriyorlar. Ben birgün küçük
kutunun içinde hazırlanmış o ka-
r çok beyaz iğne gördüm ki..
amofondaki bu küçük adamı gi
çıkarken kimse görmezmiş.
inkü görürlerse adamcağız he-
en oraya düşer, ölürmüş. Onun
n de gidip yeni bir fonoğraf al-
k lâzımmış, o da çok pahalı i-
iş."

Daha bunun gibi neler, neler..
anlattıkça, yavaş yavaş bu ka-
l masalların kahramanları be-
m kafamda büyümeğe başladı-
r. Artık hep onları düşünürdüm.
Eğer herhangi bir yalanıma i-
nmamış gibi davransam, büyük
rdeşim:
— İnanmazsan, anneme sor!
ye sözünü tekit ederdi.
— Yalnız anneme gidip sorar-
san, mutlaka senin le alay eder.
Çünkü senin yaşında bir çocuğun
bütün bunları bilmesi lâzım..

Bir gün mektepten geliyorduk.
Bizim komşulardan bir Safi Bey
vardı. Daima sık gezer ve ayağın
da beyaz ketenler taşırdı.
Büyük kardeşim dedi ki:
— Bak Safi Beye.. Ayağında
beyaz getrler var. Neden getr gi-
yiyor, biliyor musun?
Ben gene bir yalan kıvıracağını
düşünmekle beraber, bilmediğimi
söyledim. Dedi ki:
— Çünkü çorabı yok ta ondan..
Safi Beyin şık gezmesi hoşuma
giderdi. Ben de büyürsem, öyle
şık gezmeği tasarlıyordum. Halbu
ki böyle alâyiş altında sefaletin
saklanmasını içim kabul etmedi.
Büyük kardeşim:
— İnanmıyorsan, git kendine
sor, dedi.
Uzun zamandır kardeşim:
— İnanmazsan, git anneme sor,
yok babama sor, yok teyzeme sor,
yok, git kendisine sor, der durur-
du.

Bu defa içimin isyanından nasıl
sa bana bir cesaret geldi. Maksa-
dım bu hileye nihayet vermek ve
doğruyu öğrendikten sonra ağabe
yimi mahcup etmekti. Gittim. Safi
Beyden ayağında çorap olup olma
dığını sordum. Bana öyle kızdı ki
hâlâ unutamam.
— Seni terbiyesiz seni! dedi.
Ağabeyim de gûya Safi Beyi
kızdırdım diye beni dövmeğe kalk
maz mı? O zaman anladım ki,
kafanın içindeki lüzumsuz esrarı
aydınlatmak için, beyhude tecessüse lüzum yok.
O zamandan beri Safi Bey bi-
zim ailemizle konuşmadı. Bey ba-
bam da niçin konuşmadığını bir
türlü öğrenemedi.

Kutudan makara mahfazası

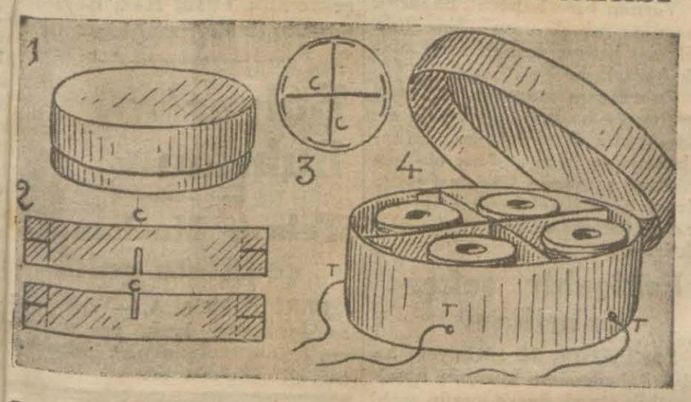

Bazan evde herhangi bir dikiş için
erhangi bir renkte makara lâzım o-
ır. Ortalığı karmakarışık eder, çek
eceleri altüst edersiniz, makarayı
ulamazsınız. Tabiî canınız sıkılır
asabileşirsiniz. Halbuki bunun ka
y bir çaresi var:
Dört makara istiap edebilecek
adar yuvarlak bir kutu bulduğunuz
aman, bu kutuyu atmayınız (Şe-
l 1). Bu kutunun içini şu şekil-
tanzim edeceksiniz. İkinci şekilde
rdüğnüz gibi (C C) mukavvadan
i parça kesiniz. Ve bu mukavvala-
rı üçüncü şekilde gördüğünüz gibi
kutunun içine yerleştiriniz. Ve ke-
narlarını kıvırarak kutunun civarına
yapıştırınız. Dört makarayı yerleri-
ne koyduktan sonra, her makaranın
bulunduğu höcrenin altından T T T
deliklerini açınız ve ipliğin ucunu
bu deliklerden dışarıya çıkarınız. Hem makaralar tozlanmaz,
hem lâzım olduğu vakit, hangi renk-
te ipliği çekerseniz, makaralar mun-
tazaman kendi yerlerinde döner ve
istediğiniz uzunlukta iplik çekip ko-
parabilirsiniz.

Çocuklar İçin Oyunlar

Küçük bir oyun

Bu gayet kısa fakat hoş bir
yundur. Sağ elin baş ve işaret
armakları arasına bir şişe man-
arı almak, bunu sağ, kol iki ba-
ak altından geçirip sol ayağın dış
arafında en uzak bir mesafeye
koyabilmek.

Bu otururken yapılacaktır. O-
yunda kaç oyuncu varsa hepsi ü-
er beşer defa tecrübe ederler.
Sol ayağın ucuna yakın en uzak
mesafeye kim koyarsa o birinci
olur.

Sonra bu oyun mantar sol ele
alınarak gene kol iki bacak altın-
dan geçirilip sağ ayağın dış tara-
fında en uzak mesafeye koymak
suretiyle de diğer bir tecrübe ya-
pılabilir.

Gene bunda da mantarı en ile-
ri koyan birinci olur. Ötekiler bi-
rincinin istiyeceği bir şeyi ceza o-
larak yapmak mecburiyetindedir-
ler.

Bu oyuncular kaz gibi bağırmak
ke seke on adım koşmak gibi şey-
lerdir.

Su içinde bulut

Genişçe ve yüksekçe bir kavanoz alınız. İçini berrak bir su ile doldurunuz, bir masanın üstüne koyunuz.

Bir tabak içerisinde beyaz sulu boyadan bir mahlûl hazırlayınız, içine de biraz kırmızı mürekkep dökünüz. Bütün bunlar hazır oldu mu, küçük bir fırçayı bu mahlûle batırıp çıkarınız. Sonra fırçayı kavanozdaki suyun üst kısmına hafifçe daldırınız.

Derhal duman gibi bir sütun, yavaş yavaş suyun içinde aşağı inmeğe başlar.

İnerken dalgalanır, halezonlaşır şekilden şekile girer ve aşağı indikçe genişleyip bir bulut tabakasını andırır.

Fakat muayyen bir müddet zarfında su boyanmağa başlar. O zaman artık buluttan eser kalmaz.

Suyu değiştirmek ve tecrübeyi yeniden yapmaktan başka care

Dünyada neler oluyor?

Sabık Kayser, Doorn'daki şatosunda nasıl hayat geçiriyor?

Bütün hayatı ve şatodaki merasim kendisini hâlâ imperator addettiğini gösterir

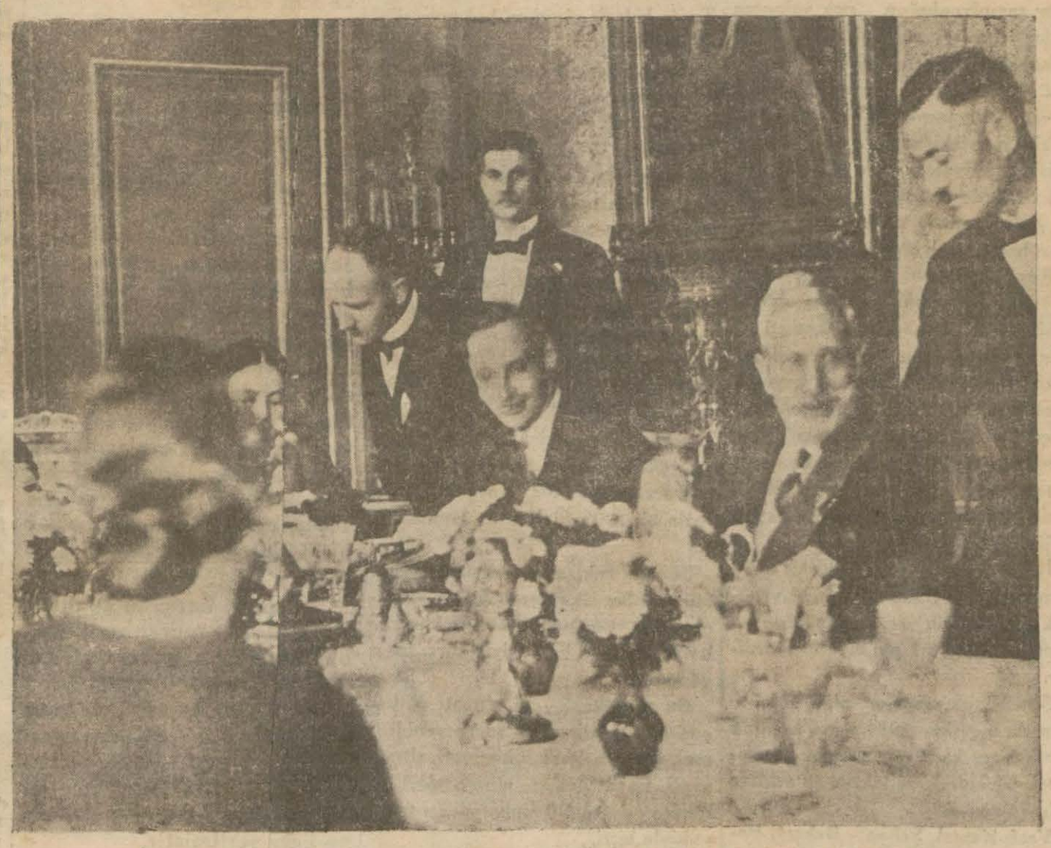

Sabık kayser Doorn şatosunda ailesile birlikte sofrada

Sabık kayser Wilheh Holandada Doon isimli kaabada bütün hâdisata intizaren sakin

Kayser şatosunun bahçesin de hayvanlar besliyor

menfa hayatı geçirmeğe devam ediyor. Sabık veliahtin Almanya dahilinde istediğigibi ge

Sabık Kayserin sofrasında hâlâ imparatorluk alâmetlerini taşıyan kadehler

zip tozması, hattâ manevralarda bulunması, sabık kayserin kim bilir ne kadar gıptasını art

Kayserin mesai odası
[Oturacağı yer bir hayvan eğeri biçimindedir]

tırıyor. Her ne kadar saray gibi şatosunda sakinane oturuyor sa da, bu satoya girmek aynen

Geçen gün garip tavırlı, fakat iyi giyinmiş bir Alman şatonun kapısına müracaat edek sabık Kayseri görmek istediğini söylemiş ise de ret cevabı almıştır. Bu adam, Alman

Sabık Kayserin refikası Prenses Hermine kendi odasında

fırka reisi Hitlerden sabık imparatora mektup getirdiğini id dia etmiş, fakat kimseye sözünü dinletememiştir. Bunun üzerine herkesin meşgul bulunduğu bir zamanda şatonun par

ber vererek yakalatmıştır. Bu adamın üzeri arandığı zaman bir tabanca ile bir kama ve bir hayli kurşun bulunmuştur. Adam yakalandıktan sonra Hitlerden ikinci Wilhelm'e mektup getirdiğini iddia etmekte ısrar etmiş ise de bu mektubu göstermemiştir. Esasen kendisi son derece müteheyyiç bulunduğu için hudut haricine çıkarılmıştır. İsmi Zükir olan bu

Kayser şatosunun salonlarından birinde

maklıklarından atlıyarak içeri girmiş ve odalardan birine gire rek saklanmıya muvaffak olmuştur. Bu adamı, saklandığı köşede bir hizmetçi görmüş, adamın Kaysere suikast yapmak üzere geldiği kanaati hasıl olmuştur. Fakat bu hareketinde yalnız mı, yoksa bir teşvik ile mi hareket ettiği anla-

---

Muhabir mektubu

Şibinkarahisar'da ev kirası ve yiyecek ucuz

Memurlar ve halk kışlık yiyeceği yazdan tedarik ederler

ŞİBİN KARAHİSAR (Milliyet) — İstanbuldan çıkan bir yolcu Karadeniz sahillerinin temaşasına doyulmayan güzellikleri arasında, eğer denizin lûtuf ve müsaadesine mazhar olursa yapacağı se yahatten çok büyük bir zevk duyar. İşte biz böyle bir müsaadei talih ile İstanbuldan ayrılmış ve Giresona kadar olan mesafeyi vapurumuzun güverte sinde etrafı temaşa etmekle geçirmiştik.

Zonguldak, İnebolu, Samsun, Ordu gibi her biri diğerine rekabet eden ve yeşilliklerle bezenen sahil kasabalarımızı seve, seve ve doya, doya gördükten sonra Giresona gelmiştik. Giresun: Fındık ağaçlarının aralarını süsleyen köşklerile muntazam evleri ve caddelerile bir Karadeniz melikesi ad dine seza..

Buradan itibaren yükselmeğe başlamış ve kara tarikile Şibinkarahisara müteveccih olmuştuk. Bindiğimiz otomobil tedricî bir irtifa peyda eden inhinalarile baş döndüren uzun mesafeleri katetmeğe başlayınca, Davüst sanatoryomuna çıkan yollar gibi, bir de yüce dağların yüksek tepelerine tırmanıyor ve yükseldikçe Karadenizin gözlerden uzaklaştığını ve git gide bir yol halinde gözümüze göründüğünü hissediyorduk.

Giresonun (Kulakkaya) denilen yaylâ mıntakasına gelmiş ve her geçtiğimiz yollarda rast geldiğimiz yaylâ sularından içerek zevk ve neş'emizi arttırmakta idik. Bu tedricî yükseliş sathı bahirden tam (1700) metre kadar bir mesafeye dayanmış ve tedricen şimdi de sukuta başlamıştık. İşte böyle yüklese ıne nihayet Şibin karahisarın mesiresi olan (Tamzar) tünelini geçmiş ve Tamzarın dut, elma, ve armut ağaçlarile bezenen sokaklarından geçerek kasabaya girmiştik.

Vaktile bir mamur şehir iken yanan ve harap olan bu güzel memleket bugün, yükselmek ve tutunabilmek gayretindedir. Yeni, yeni bazı binaların yükseldiğini görürsünüz. İşte bunlar yagından sonra yapılan adedi mahdut ve madut bir, iki yüz binadan ibarettir.

Burdaa halkın temayülâtını ve hükûmete, hükûmet memurlarına karşı olan hürmet ve merbutiyetlerini lisanı şükranla yadetmeği vicdan borcu bilirim. Hayat binnisbe ehven ve hattâ ucuzdur. Yeni 3 ilâ 4 odalı maa müştemilât bir evi 7, 8 lira icarla tutabilirsiniz.

Mevaddı gıdaiye fiatları ise şu listede görüleceği veçh üzere çok ucuzdur. Kış biraz fazla olduğu için ahali ve memurin yazdan kışlık tedarikinde bulunmak itiyadındadırlar.

En nefis koyun etlerinin okkası 15 ilâ 20 kuruştur. (Ködük) tabir olunan ve 12 okkadan ibaret buluna bir ködük fasulye, nohut ve mercimek gibi şeylerin fiatı 50, 60 kuruştur.

Yani okkaları dörder, beşer kuruştur. Dut'u çok meşhurdur. Memleket harap ise de etraf ve civarı kâmilen bahçelerle muhatır. (Tamzara) mesiresi maruf ve buna mümasil (Oynargöl) ve civar bahçeleri ise biribirinden güzel ve şirindir.

Şehre hâkim olan kaleye gelince: Bu kalenin zirvesine çıkanlar eğer memur iseler buradan çabuk giderlermiş, diye halk arasında garip bir akide varmış. Bu kaleye çıktım. Ve etrafı temaşa ettim. Gördüğüm

Artık kış başlıyor. Bir müddet sonra yolların karla kapanacağı ve otomobil ve kamyon gibi vesaiti medeniye ile nakliyat yapılamayıp hattâ postaların bile karadan ve uzun sürecek bir zamanda gelebileceği söyleniyor. Bereket versin kömür, odun gibi mahrukat ucuzdur. İnsan müşkülât çekmez.

Faaliyeti ile tanınmış yeni vali Ferruh Beyin gelmesi bekleniyor. Diğer mektubumda memleketin ahvali iktısadiye ve ziraiye ve tariki muvasalası hakkında müdellel malûmat vereceğim. Bu vilâyet sularile güzel havasile maruftur ve ayni zamanda güzel meyvaları, dağlarını dolduran altın, kömür, şap madenlerile ihmal edilemiyecek bir kasabadır.

Muammer

Komşu memleketlerde

Suriyede Kuraklık

Çöllerde açlıktan ölenler var

Şamdan Adana gazetelerine yazılıyor: Kuraklık bütün şiddetile devam ettiği için bilhassa çöllerde açlık başlamıştır. Yalnız hayvanlar değil, insanlar da açlıktan ölmektedir. Çölde yaşıyan bedeviler açlık dolayısile koyun ve develerini yokbahasına satmak mecburiyetinde kalmışlar ise de müşteri bulamamaktadır. Bu açlığın çok vahim hâdiseler doğuracağı tahmin edilmektedir.

Çiftçilere

Maliye vezirinin evinde yapılan bir içtimada bütün bankalardan birer mümessil bulunmuş ve çiftçilerin vaziyeti konuşularak yardım meselesi kararlaştırılmıştır. Bu karara göre bankalar:

1 — Faizi yüzde altıdan beşe indirecek.

2 — Borcunu ödemekten âciz bulunan çiftçilerin borç müddeti uzatılacak.

3 — Borç müddetleri her çiftçinin haline göre 20, 15, 10 ve 5 seneye taksim edilecektir.

Çiftçilere yardım edilmek için dağıtılacak parayı bizzat kontrol etmek üzere maliye veziri şimali Suriyeye hareket etmiştir.

Kıralın sarayı önünde bir boğuşma

SOFYA, 28. — Bugün Sofyada kralın sarayı önünde kanlı bir vak'a olmuştur. Burada sokaktan geçmekte olan bir Bulgar kazetecisine avcı kıyafetinde birtakım kimseler taarruz etmişler, üzerine ateş etmeğe başlamışlardır.

Gazeteci de siper alarak tabancasını çekmiş ve ateş etmeğe başlamıştır. Bu suretle iki taraflı bir müsademe olmuştur. Atılan silâhlardan, o sırada caddeden geçmekte olan bir çok kimseler yaralanmıştır. Bir jandarma da ölmüştür. Yaralılardan ek serisinin yarası ağırdır.

Taarruz edenlerden iki kişi tevkif edilmiştir. Bunlar Protogerof taraftarı Makedonyalılardır. Gazetecinin muhalif Makedonya fırkasına mensup olduğu anlaşılmıştır.

Asirdeki isyan

Adenden yazılıyor: Asir isyanı ehemmiyetli bir şekil almıştır. Son gelen haberlere göre Hicaz hükûmeti 4 motörle yeniden (Cizan) a 500 kişilik bir kuvvet daha göndermiş. Bunlar gece sahile çıkmışlar ve biraz sonra şehre girmişlerdir. Fakat ikinci günü asi kuvvetlerin kumandanı Abdülvehap İdrisi'nin idaresindeki topla mücehhez askeri kuvvetler şehri istirdat etmişler ve Hicazlıları tamamen kılıçtan geçirmişlerdir.

Hicaz kuvvetlerinin sahildeki bütün motör ve kayıkları da müsadere edilmiştir. Şimdi (Berek) ten Şimali Hicaz hududuna ve cenupta Yemen hudutlarına kadar bütün Asir isyancıların idaresinde bulunmaktadır. Muhtelif musademelerde asiler Hicazlılardan birçok top, otomobil ve silâh, cephane almışlardır.

Sabık Hıdiv Halepte

HALEP, 29. — Sabık Hidiv Abbas Hilmi Paşa Avrupadan hususi yatile İskenderona, oradan da buraya gelmiştir. Sabık Hidiv burada iki banka açacaktır. Kendisine bazı Türk tacirleri de refakat etmekte-

İstanbul Spor, Galatasarayı 3-0 yendi

(Başı birinci sahifede)

Bu seneki lik maçları mütemadiyen sürprizler arzediyor. Netice bakalım ne olacak?

Beykoz - Süleymaniye maçı nasıl oldu

Saat 3,15 te evvelâ Süleymaniyeliler 2 dakika sonra da Beykoz lular sahaya çıktılar. Hakem Necmi Beydi.. Takımlar şu oyuncularden terekküp etmişti:

Beykoz:

Nihat
Sedat Nebi
Halit Mehmet Cahit
Süleyman, Sait, Mustafa, Rıdvan, Bahadır

Süleymaniye:

Nuri
Mennan Necdet
Bürhan Bülent Sabri
Nuri, Sabih, Cafer, Bürhan, Cahit

Oyun 3,20 de başladı.. İlk akını merkezden Süleymaniye yaptı. Beykozlular bu tehlikeyi savuşturmakta güçlük çekmediler. Top bir kaç dakika ortalarda dolaştıktan sonra Beykozlular mukabil bir akın yaptılar. Siyah - sarılılar arka arkaya iki hücum yaptılar ve bu hücumlardan birinde mühim bir sayı fırsatı kaçırdılar...

Süleymaniye merkezden olmak üzere üç akın yaptı.. Beykozun ortadan yaptığı kombine hücumda santrforun çektiği şüt rakip kalesinin yanından geçerek avt oldu. Top bir hayli ortalarda dolaştıktan sonra Beykoz ortadan bir hücum yaptı ve mühim bir fırsat daha kaçırdı. Siyah - beyazlılar buna soldan yaptıkları bir hücumla mukabele ettiler... Oyun mütevazin cereyan ediyor, her iki taraf ta zaman zaman vaziyete hâkim olabiliyor.. Oyuncularda top kontrolü iyi değil. Pasların ek serisi rakip oyunculara veriliyor.. Beykozlular sol cenahlarile iki akın yaptılar; bu akınlardan ikisinde de Süleymaniye aleyhine korner olduysa da sarı - siyahlılar bu fırsattan müsbet bir netice elde edemediler.

Beykozun birinci golu

eBykoz bir aralık sol cenahla güzel bir hücum yaptı ve sol içleri Sait sıkı bir şütle takımının ilk golünü kaydetmeğe muvaffak oldu... Bu golden sonra oyun süratini arttırdı.. Beykozlular golün verdiği şevkle nisbî bir hâkimiyet tesis ettiler. Süleymaniyenin merkezden yaptığı bir hücuma Beykoz sağdan bir akımla mukabele etti. Beykoz sağdan bir hücum daha yaptıysa da muhacimlerin şütsüzlüğü bunu da neticesiz bıraktı.

Beykozun ikinci golü

Topu rakiplerinden kapan Beykozlular sağ cenahları vasıtasile seri bir hücum yaptılar ve sağ içleri Rıdvanın ayağile ikinci gollerini kaydettiler. Bir aralık Beykoz santrhafı bir çarpışma neticesinde oyundan çıktı ve sarı - siyahlılar bu suretle 10 kişi oynamağa mecbur oldular. Bundan sonra her iki taraf ta neticesiz ikişer hücum yaptılar ve ilk haftaym böyle ce 0 - 2 Beykozun galibiyetile bitti.

İkinci haftaym

5 dakikalık istirahatten sonra ikinci haftaym başladı.. Birinci haftaymda sakatlanan oyuncu tekrar oyuna girdi. Top uzun müddet ortalarda dolaştıktan sonra Beykoz ortadan bir hücum yaptı... Süleymaniyenin yaptığı mukabil hücum müsbet bir netice vermedi. Süleymaniyenin merkezden ve soldan yaptığı iki seri hücuma siyahsarılılar sağ cenahları vasıtasile yaptıkları bir hücumla cevap verdiler.

Süleymaniyenin yegâne golü

Süleymaniyenin merkezden yaptığı hücum esnasında sağ açığın çektiği şüt Beykoz sol hafının eline deydi. Penaltı oldu. Süleymaniyeliler bu suretle yegâne sayıları nı yapmağa muvaffak oldular. Bundan sonra Beykozun hâkim oynadığını görüyoruz. Her iki taraf ta merkezden güzel birer akın yaptılar.

Beykozun üçüncü ve dördüncü göllerl

Beykozun ortadan yaptığı hücumda Süleymaniye aleyhine favl oldu. Favlün kale önünde yaptığı kargaşalıkta siyah beyazlılar hele canla penaltıya sebebiyet verdiler.. Beykoz bu fırsattan istifade ederek üçüncü golünü yaptı. 3 dakika sonra Beykoz santrhafı Mehmet siyah - sarılıların dördüncü ve son golünü kaydetti. Bu golden sonra oyun durgunlaştı. Her iki taraf ta neticesiz müteaddit hücumlar yaptı ve oyun böylece 4 - 1 Beykozun galebesile nihayet lendi.

İkinci takımlar

Birinci takımlar maçından evvel karşılaşan Beykoz ve Süleymaniye ikincileri 0 - 0 berabere kaldılar.

Dün Taksim stadyumunda yapılan Eyüp - Kasımpaşa maçı 2-1 Eyübün galibiyetile neticelenmiştir.

Kollejdeki müsabaka

Rober kollejde de dün kros müsabakaları yapıldı. Neticede Kolle-

ri çok iyi dereceler elde ettiler. Bu seneki fildeyde çok sürprizler karşısında kalacağız demektir.

Dünkü koşu

İstanbul mıntakası atletizm heyetinin birinci teşvik müsabakası dün saat 10 da Şişli tramvay deposundan âbideye kadar gidip gelme 3000 metrelik mesafede koşulmuştur.

Müsabakaya Galatasaray, Fenerbahçe, Beşiktaş ve Harbiye kulüplerine mensup yirmiyi mütecaviz atlet iştirak etti.

Derece alan atletlerin esamisi ve teknik dereceleri karilerimize bildiriyoruz:

1 — Mehmet Beşiktaş 1200 2/5
2 — Remzi Beşiktaş 1200 4/5
3 — Tayyar Beşiktaş 12,24
4 — Hasan Harbiye 12,28
5 — Cehdi Beşiktaş 12,29

Kadıköyünde

Bugün havanın müsait olması hasebile Fenerbahçe tribünleri baştan başa dolu idi. Çünkü seyre gelenlerin zevklerine göre hepsini memnun edecek müteaddit müsabakalar vardı. Filhakika saat sabahın dokuz buçuğunda başlayan müsabakalar akşamın on yedisine kadar sürdü. Ve yanyana olan iki sahada tam on altı takım karşılaştılar. Evvelâ Fenerbahçeliler ekzersiz için üç takımlarını diğer üç kulüp takımı ile karşılaştırdıktan ve müsabakalarm üçünü de kazandıktan sonra sıra asıl resmî maçlara geldi.

Evvelâ küçük takımlar karşılaştı. Gittikçe alâka kesbeden bu maçlarda Vefa 2 - 1 Süleymaniye yi, İstanbulspor da 1 - 0 Beşiktaşı mağlûp ettiler.

Bunu müteakıp Galatasaray - İstanbulspor B takımları müsabakası Galatasaraylıların faik oyunlarile 6 - 1 Galatasaray lehine neticelenmitşir. Bundan sonra ikinci küme maçlarından Hilâl - Topkapı müsabakası başlamıştır. Oyun her iki tarafın da çok seri ve atılgan oyunu ile zevkli bir surette cereyan etmiş vekarşılıklı yaptıkları sayılarla 3-3 berabere neticelenmiştir.

Galatasaray - İstanbulspor maçı

Saat 15 te Galatasaray - İstanbulspor birinci takımları sahaya sürekli alkışlar arasında çıktılar. İki tarafın kuvvetleri şu şekilde mevki almışlardı:

Galatasaray:

Rasim
Asım Bürhan
Bülent Nihat Rıza
Rebii, Kemal Şefik, Rasih, Mehmet, Celâl Şefik.

İstanbulspor:

Lûtfi
Halit Sabih
Aziz Samih Hasan
Reşat, Salâhattin, Orhan, Fahri, Nihat.

Hakem Nuri Beydi.

Oyuna İstanbulsporlularm hücumlarile başlandı. Ve Galatasaray kalesi ilk anlarda epey tehlikeler geçirdi. İstanbulsporlularm bu hücumlarını bir müddet sonra Galatasarayın akınları takip etmişse de muhacimler kale önünde elde ettikleri fırsatları hüsnü istimal edememelerinden bir netice alamıyorlardı. Bu aralarda soldan inkişaff eden bir İstanbulspor hücumunda Salâhattin sol açıktan aldığı bir pası on sekiz pas haricinden çok güzel bir sağ vuruşla Galatasaray ağlarına takarak İstanbulsporun ilk golünü kaydetti. Bu gol her iki tarafın da daha candan oynamasına vesile oldu. İstanbulsporlularm akınları daha müessir bir eşkilde iken birinci haftaym bitti.

İkinci haftaymda gene İstanbulsporluların hücumlariyle başladı. Bilhassa açıkları vasıtasiyle yaptıkları hücumlarda Galatasaray müdafaasını müşkül mevkilere düşürüyorlardı. Bir aralık gene soldan inkişaf eden bir hücuda verilen bir pası sol açık iyi kullanarak Galatasaray kalesine attı. Ve bir sol vuruşla kalecinin sağından ikinci İstanbulspor golünü attı. Bu suretle galibiyeti sağlamlayan İstanbulsporlular mütemadi akınlarla Galatasaray kalesini zorlamağa başladılar. Gene sol açıklarının güzel bir ortalayışını sağinsayitleri Fahri kafa vuruşu ile kaleye sokarak İstanbulsporlu ların üçüncü ve son golünü yapmış oldu.

Birkaç mukabil hücumdan sonra oyun nihayet buldu.

İstanbulsporlular takımlarında bazı tadilât yapmışlar, sağ müdafileri Samihi santrhafa ve santrhaf Hasanı sağ haf mevkiine geçirmişler, Sağ müdafi mevkiine de Sabihi getirmekle defansı takviye etmişlerdi.

Ankarada

ANKARA, 30. A.A. — Ankara Futbol Şampiyonası maçlarına bugün İstiklâl sahasında devam edildi. Fikistür mucibince bugün, geçen devrenin mıntaka şampiyonu olan Gençler birliği ile şampiyonluğa bu senenin en kuvvetli namzetlerinden biri olan Muhafız gücü karşılaşıyordu.

Bu müsabaka, Ankara likinin en kuvvetli iki takımını karşılaştırması itibariyle ne kadar ehemmiyetli ise şampiyonaya iştirak eden klüplerin puan vaziyeti noktasından da o de-

şampiyonluk için ayni derecede rakip sayılan İmalât, Gençlerbirliği ve Muhafizgücü takımlarından ilk ikisi şimdiye kadar yaptıkları karşılaşmalarda birer mağlûbiyete uğramışlar buna mükabil muhafizgücü bütün müsabakalarını galibiyetle bitirerek tasnifin en başına geçmiş bulunuyordu. Eğer bu son maç yine muhafizin galebesiyle neticelenirse, en kuvvetli hasimlarını da arkada bırakan güçlüler şampiyonluğun pek yakınına kadar irişmiş bulunacaklardı. Eğer müsabakayi Gençler Birliği kazanacak olursa netice üzerindeki bütün vüzuh kaybolacak ve imalât, gençlerbirliği, muhafız gücü ayni puanla müsavi vaziyete gelmiş olacaklardır. Bu takdirde netice, şampiyonanın ve başlangıcında olduğu gibi temamen belirsiz bir hale giriyordu.

Bugünkü müsabakanın bu ehemmiyetidir ki istiklâl sahasına oldukça kesif bir kalabalık toplamıştı.Günün ilk maçını, bu iki klübün ikinci takımları yaptılar. Maç çok heyecanlı oldu. Gençlerin takımı nisbeten küçük yapılı ve genç oyunculardan terekküp ettiği için muhafızlar başlangıçta oldukça kulay bir hâkimiyet tesis ettiler ve birinci decreyi 1-0 galibiyetle bitirdiler.

İkinci devrede gençler daha canlı oynayorlardı. Üst üste iki gol yaparak bu gayretin semeresini elde ettiler. ve maçı 2-1 galibiyetle bitirdiler.

Sıra büyük maça gelmişti. İki takım da mevsim bidayetine nazaran eksik birer kadro ile sahaya çıkmışlardı. Muhafızların takımı şu şekilde idi:

Vasfı-Kemal, Şehap - Behçet, Bekir, Remzi-Avni, Kadri, Ahmet, Sebat, Nihat.

Buna mukabil Gençlerbirliği şöyle bir takımla sahaya çıkmıştı:

Cihat - Mahmut, Ratip-Nazif, Şakir, Asmi-Adil, Aziz, Kemal, Ahmet Selim.

Oyunu, Futbol federasyonumuzun eski umumî kâtiplerinden Nasuhi Esat Bey idare ediyordu.

Oyuna muhafızların bir hücumla Gençlerin kalesine kadar indiler.Hücum avutla neticelendi.

Gençler daha ziyade mudafa sistemi takip ediyorlar. İki iç muhacim, muavinlere yardım için geride oynamakta.

İkinci dakikada gençler aleyhine ansızın bir tehlike çıktı.

Sağ açığın bir şandelini sol iç sedat demarke bir vaziyette yakaladı, ve birden bire gençlerin kalecesiyle karşı karşıya kaldı. Bu fırsatın golle neticeleneceği beklenirken Sedatın fena bir vuruşla topu dışarı attığı görüldü.

Golün kaçırılmasına rağmen muhafızlar hücum faikiyetini muhafaza da devam ediyorlar. Oyun ekseriyetle Gençlerin nısıf sahasında oynanıyor. Muhafızlarm ortadan idare edilen hücumları sağ cenahta muvaffakiyetli, solda daima tesirsiz bir halde devam edereken gençler de müdafe hücumları ihmal etmiyorlar.

Fakat bu akınların hiçbiri tehlikeli bir vaziyet yaratmaya muvaffak olmıyor.

Muhafızlar bu faik ovunlarının semeresini 14 üncü dakikada aldılar. Yine sağdan yapılan bir hücum esnasında sağ iç Kadri, güzel bir şütle takımına bir sayi kazandırdı.

Bu gol Gencleri kısa bir müddet canlandırdı. Fakat muhafızların görerek tatbik ettikleri oyun, yavaş yavaş ağır basmalarını temin etti, ve güçlüleri yeniden hücumda görüyoruz, 18 inci dakikada orta muavin sağ açığa bir pas verdi. Avni topla beraber kaleye doğru akarken hâkemin düdüğü oyunu durdurdu. Gençler âleyhine bir firikik veriliyordu. Muhafızlar bu fırsatı eyi kullanamadılar.

Gençlerin, yavaş yavaş canlandıklarını, oyuna mütevazin bir şekil vermeğe muvaffak olduklarını görüyoruz. Maamafih hâkim olamıyorlar. Hücumları kat'i bir tesir göstermiyor.

18 inci dakikada Gençler sağdan bir hücum yaptılar. Ansızın tehlikeli bir vaziyet yarattılar. Fakat fırsat kaçırdılar. Bir dakika sonra Gençler, bu sefer soldan, yeni bir hücum yaptılar, sol açık tam zamanında yetiştiği halde topu stop edemedi, ve muhakkak bir beraberlik sayisini kaçırdı.

Bu hücumların golle neticelenmemesine rağmen Genclerin daha hâkim bir oyun oynadıkları görülüyordu. Oyunun başlangıcında iyi anlaşarak oynayan muhafız müdafaası, artık falsolu oynamaya başlamıştı, sağ muavinle sol müdafi üstüste ha

veriyorlardı.

23 üncü dakikada muhafız gücünün âleyhine bir firikik verildi. Sol muavin güzel bir vuruş yaptı. Muhafız kalesinin önünde kısa süren bir kargaşalık oldu ve gençlerin sağaçiği topu Vasfının eline vererek meseleyi halleti.

26 ıncı dakikada orta muavinin verdiği güzel bir pası Gençlerin sağaçiği ofsayit vaziyetinde yakaladı. Topla kaleye girerken hakemin düdüğü işitildi.

Oyun birden bire çok seri bir safhaya girdi. Top zaman zaman anî vaziyetlerde iki tarafın kalesine kadar iniyor 25 inci dakikada muhafızlar ceza sahası dahilinde çok güzel bir gol fırsatı kaçırdılar. 27 inci dakikada bu sefer top muhafızların kalesi önüne indi. 20 metreden verilen bir fırıkık vuruşu az daha golle neticeleniyordu. Top gol postu yalayarak avuta gitti.

31 inci dakika : Güclülerin orta muavini sağ açığa mükemmel bir pas verdi. Kale hizasına kadar inen sağ güzel bir şandel yaptı. Sol iç topu yakaladı. Dört metreden, lüzumsuz derecede şiddetli bir şüt, top kalenin bir metre üstünden avuta gitti.

36 ıncı dakikada muhafızların sol müdafii bir iska yaptı. Rakip muhacim topu yakaladı ve birden bire muhafız gücünün kalecisiyle karşı karşıya kaldı.

Bu muhakkak sayi fırsatı da kaçırıldı. Oyun bundan sonra yeniden muhafızların kat'i hjkimiyeti altına girdi. Fakat netice almak kabil olmadı ve devre 1-0 muhafızların tefevvukiyle bitti.

İkinci devrede Gençler oyuna bir hücumla başladılar, bu akın avutla neticelendi. Muhafızlar mukabil bir hücum yaptılar. Beşinci dakikada orta muavinin ileri bir pasını sağ açık yakaladı, güzel bir şüt, kale direğinin kenarından avuta gitti.

Altıncı dakikada gençler sağdan inkişaf eden bir hücum yaptılar. Vasfinin lüzumsuz bir hareketi az daha gole sebebiyet veriyordu. Fakat sol açık boş kaleyi bulamıyan isabetsiz bir şüt attı.

Muhafızlarm bozuk oyunu bütün hatlara sirayet etti. Kaleci yanlış bir itimadı nefsle oynuyor. Bu yüzden birkaç gol tehlikesi geçirdi. Müsabaka şevik ve sert bir yola girdi. Hakem üstüste ceza kararları vermeğe mecbur oluyor.

25 inci dakika: Muhafızlarm bir hücumu esnasında Sedat lüzumsuz bir hareketle topu kaptırdı. Uzun bir vuruşla hücum kalesi önüne kadar inen topu Adil enfes bir şüt Muhafızların ağlarına taktı. Bu suretle beraberlik tesis edilmiş oluyordu.

Oyunun bundan sonraki kısmı, çetin bir mücadele şeklinde, fakat neticesiz geçti.

Her iki taraf ta üstüste gol fırsatı elde ediyor, fakat bir türlü sayı çıkaramıyordu. Bu suretle dünkü maç, gol kaçırmak noktasından bir daha erişilmesi imkânsız yeni bir rekor meydana çıkardı.

Neticede maç 1-1 beraberlikle bitti. Oyunun heyeti umumiyesi tetkik edilirse birinci devrenin Muhafızlar, ikinci devrenin de gençler lehinde bir cereyan takip ettiği görülür. Muhafızlar çok sert ve enerjik, Gençler de kısa paslarla inkişaf eden bir oyun oynamışlardır.

İzmirde

İZMİR, 30 (A.A.) — Göztepe kulübünün daveti üzerine şehrimize gelen Macar Nemzetti takımı bugün ilk karşılaşmasını binlerce seyirci huzurunda şilt şampiyonu İzmirspor takımı ile yaptı. Hava güzel olduğundan tribünler tamamen dolmuştu. Oyun hakem Saim Beyin idaresinde İzmirsporun bir akını ile başladı. İlk dakikalarda iki taraf ta çekingen oynuyor ve oyuna müessir olamıyordu. Onuncu dakikada İzmirspor lehine bir korner oldu. Korner güzel atıldı ve kale önünde hâdise olan kargaşalık esnasında İzmirspor ilk sayısını Nemzetti ağlarına taktı. Bu golün oyun üzerinde bir tesir yaparak seri bir oyun başlıyacağı ümit edilirken bilâkis oyun gene ilk dakikalardaki ağırlığını muhafaza etmekte devam etti. 20 inci dakikada nisbî bir hâkimiyet tesisine muvaffak olan Macarlar, İzmirsporu sıkıştırmağa başladılar. Oyun sistemleri defans hattına istinat ettiğinden akınlar tehlikesiz oluyordu. Maamafih uzaktan sıkı ve ânî şütler zaman zaman tehlikeli oluyor ve fakat tehlikeler bertaraf edilebiliyordu. Oyun devrenin sonlarma doğru nisbeten seri bir manzara arzetmeğe başlamıştı.

İkinci devre::

Oyun başlar başlamaz Macarlar hücuma geçtiler ve İzmirspor kalesini tazvika başladılar. Hücumları biribirini takip etmesine rağmen şüt çekme fırsat bulamadıklarından gol çıkaramıyorlardı.

15 inci dakikada İzmirspor aleyhine verilen penaltıdan Macarlar beraberliği temin ettiler, ve bu golden sonra da büsbütün açılan Nemzetti takımı İzmirspor takımını âdeta tazyik çenberi içine aldı. İzmirspor arada sırada akın yapıyorsa da güzel mevki tutan macarlar bu akınları dolayılıkla kesiyorlardı.

33 üncü ve 38 inci dakikada 2 inci ve 3 üncü gollerini atan Macarlar bu suretle maçı 3-1 galibiyetle bitirdiler.

Bugün ayrıca silt maçlarına da devam medilmiştir. Türkspor, Şarksporu 2-0 ve Altınordu, K. S. K. nü

Türk talebe Erliği

Cemiyetler birliği halinden çıkarıldı

Millî Türk talebe birliği kongresi dün birlik binasında beşinci celsesini aktetmiştir. Komisyon nizamname encümeninin tetkik ettiği nizamnamenin altıncı maddesini daha müzakere ve kabul etmiştir.

Kabul olunan esaslara göre:

Millî Türk Talebe birliği "Cemiyetler birliği" halinden çıkarılmış, umum yüksek tahsil gençliğine şamil ve federasyon esasına müstenit bir birlik halinde konulmuştur.

Bütün Darülfünun ve yüksek mektepler talebesine birliğe tabiî azalık hakkı verilmiştir. Bunlardan intihabata iştirak etmek ve faal vazife almak isteyenler birliğe müracaatla (aslî aza) olabileceklerdir. Her fakülte ve yüksek mekteptel birlik aslî azaları da intihap encümeni huzurunda bir senelik müddetle beş murahhas seçeccklerdir. Bu murahhaslar birlik kongresini teşkil edecektir.

Memleket haricine gönderilecek birlik murahhaslarının da kongre tarafından intihap edilmesi kararlaştırılmıştır.

İçtima çok hararetli olmuş ve geçmekte kadar devam etmiştir.Salı günü birlik binasında tekrar toplanılmasına ve nizamnamenin sür'atle ikmaline karar verilmiştir.

Davet

Millî Türk Talebe birliği kongresi riyasetinden: 3-1-933 salı günü saat 15 te birlik binasında kongremizin altıncı celsesi aktedilecektir. Bütün murahhas arkadaşların teşrifleri rica ve ilân olunur.

Müretttipler Toplandılar

Bir senelik işleri gözden geçirdiler

Dünkü kongreye gelen mürettiplerden bir kısmı

Türk mürettipler cemiyeti senelik kongrelerini dün yapmışlardır. Kongrede heyeti idarenin bir senelik raporu okunmuş, cemiyetin gelir ve masraf bütçeleri ile teavün sandığı hesapları tetkik edilmiş ve yeni idare heyeti intihabı yapılmıştır.

Heyeti idare azaları şunlardır:

Cemal, Hamit, Nasuhi, Sotiri, Faik, Nihat, Mustafa, Cenani, Garbis, Hafız Şükrü, Zihni Beyler.

Belçika şark hudutlarını tahkim ediyor

BRÜKSEL 30 (A.A.) — Millî Müdafaa Nazırı ile birçok generaller ve muhtelif askerî erkân şark hududuna ait müdafaa tertibatını tacil etmek imkânlarını tetkik eylemişlerdir.

Memlekette

Adananın Kurtuluşu

Bu sene daha parlak merasim yapılacak

Adanadan yazılıyor:

Adananın, beş kânunusani kurtuluş bayramının bu sene her zamankinden daha büyük bir neşe ve heyecanla kutlulanması için hazırlıklar başlamıştır.

Bunun için Vali Mümtaz Beyin riyaseti altında Jandarma Müfettişi Osman Nuri, Fırka erkânı harbiye reisi Nuri, Belediye reis vekili Dıblan zade Fuat, Halk fırkası reisi Yusuf Ziya, Erkek muallim mektebi müdürü Fevzi, kız muallim mektebi müdürü Murtaza, Ticaret mektebi müdürü Seyfi, Ticaret odası reisi Izzet, Ziraat odası reisi Hilmi, Belediye azasından Tevfik Coşkun, matbuat namına Nevzat Celâl Beylerin iştirâkile halk fırkası binasında bir içtima yapılmıştır.

Bayram her sene olduğu gibi bu sene de 4 Kânunusani günü gece yarısından sonra atılacak 21 pare top ve Fabrikaların düdük seslerile başlayacaktır.

Bu sene bilhassa halkın vâsi mikyasta bayrama iştirakini temin için fener alaylarının çok güzel yapılmasına ve şehrin muhtelif yerlerinde hava fişenkleri atılmak ve halk oyunları tertip etmek suretile gecenin neşeli geçmesini temine karar verilmiştir.

Bir hilkat garibesi doğdu, dört saat sonra öldü

Çaycumadan yazılıyor: Muharrem şah köyünden Kuyumcu oğlu Mehmedin karısı korkunç bir çocuk dünyaya getirmiştir. Çocuğun alnı ve kafatası yoktur; bu kısımlar yalnız etten ibarettir. Bu garip mahlûkun gözleri tepesindedir ve kirpikleri yoktur. Korkunç bir şekilde olan bu gözlerin arka taraflarında da ufak boynuz şeklinde et parçaları vardır. Kafanın alt tarafından bir parmak kadar saç mevcuttur.

Yeni Mensucat fabrikası

Nazilliden yazılıyor: — Mıntakamızda açılacak olan mensucat fabrikası etrafında şimdiye kadar iki şehrin ismi geçiyordu:

Denizli, Nazilli..

Hattâ Denizli meb'uslarının fabrikanın Denizlide açılması için hükûmet merkezi nezdinde epeyce çalıştıkları söyleniyordu.

Verilen bir habere nazaran mensucat fabrikasının Nazillide açılması hemen hemen kat'i olarak kararlaştırılmış gibidir.

Fabrikanın marttan itibaren kurulmağa başlanacağı temin edilmektedir. Yani fabrika inşaatı başlarken iş te açılmış olacaktır. Ayni zamanda hariçten celbedilecek olan ameleler için de müteaddit (amele evleri) inşa edilecektir.

Eskişehir şeker fabrikası

ESKİŞEHİR, 28 (Milliyet) — Şeker fabrikasının kurulma işlerini tetkik etmek üzere bugün meb'uslardan Recep Zühtü Bey ile arkadaşları şehrimize gelmişlerdir. Gelen heyet Porsuk otelinde misafir edilmiş ve kendilerine istenilen malûmat verilmiştir. Recep Zühtü B. fabrikanın 1933 yılı için de çalışmağa başlıyacağını bildirmiştir.

Düğünde israf eden adliyeye verilecek

Gerededen yazılıyor: Belediye heyeti, evlenmelerde kız ve erkek tarafını, senelerce altından kalkılamıyacak masraflara sokan düğün ve çeyiz usulünü kaldırmıya karar vermiş, bunun için de ciddî tedbirler alınmıştır.

Bundan sonra düğünlerde çeyiz masrafı yapılırsa bu çeyizler müsadere edilecek, Tayyare ve Hilâliahmer cemiyetelrine teberru olunacaktır. Düğün yapanlar da Men'i İsrafat Kanunu mucibince mahkemeye tevdi olunacaklardır. Keyfiyet tellâl bağırtılarak bütün kasabada ilân edilmiştir.

İçkiden sonra cinayet

Ödemişin Tekke mahallesinde kanlı bir vak'a olmuştur.

Çingene Mehmet oğlu elli yaşlarında Muharrem ile Haydar oğlu 27 yaşlarında Haydar ve Haydar oğlu Muharrem ayni mahallede oturan muhacir Ahmet ağanın evinde rakı içerek sarhoş olmuşlardır. Oradan çingene Ali oğlu Hüseyinin evine gitmişler ve Hüseyin ile ağız kavgasına başlamışlardır. Kavga büyümüş ve sonunda Hüseyin belinde taşıdığı nagant tabancasını çekerek ateş etmiştir. Mehmet oğlu Muharrem sol baldırından ve Haydar da karnından yaralanmıştır. Haydar aldığı ağır yaranın tesirile bir müd-

Bursa lisesi Mezunları

Dün cemiyetleri kat'î şekilde kurdula

İstanbulda Darülfünunun muhtelif fakültelerine devam eden Bursa Lisesi mezunları burada bir cemiyet teşkil etmişlerdir.

Cemiyetin nizamnamesini tetkik etmek üzere, bir heyet seçilmiş ve dün cemiyeti teşkil etmek istiyen bütün Bursa lisesi mezunları Halkevinde bir içtima akdetmişler ve cemiyeti kat'i şekilde kurmuşlardır. Umumî kongre riyasetine Hukuk fakültesinden Abdürrahman Şeref, kâtipliklere Turgut ve Fazıl Beyler intihab edilmişlerdir. Bundan sonra, hazırlanan nizamname heyeti umumiyeye arzedilmiş ve madde madde münakaşa edilerek 29 maddelinde tesbit olunmuştur. Bilâhare idare heyeti intihabı yapılmış, Şeref Atalay, Cemal, Fazıl, Ziya, Kâtip muallim Şinasi ve Niyazi Beyler seçilmişlerdir. Bunlar da aralarında Eşref Atalay Beyi reis, Cemal Beyi kâtibi umumî olarak seçmişlerdir. İçtimaa 18 de nihayet verilmiştir.

Etıbba Muhadenet Cemiyetinde

Bazı doktorların teklileri tetkik edildi

Etıbba muhadenet cemiyeti dün sabah aylık içtimaını Halkevinde yapmıştır. İçtimaa da cemiyete girmek istiyen bazı doktorların teklifleri tetkik ve kabul edilmiş, doktorlar ücretlerinin tesbiti için yapılacak müzakere mütehassıs cemiyetlerin mütaleaları gelmedikçe için gelecek içtimaa bırakılmıştır.

Yeni Turizm komiteleri

Geçenlerde bir Türk — İtalyan turizm komitesi teşkil edilmişti. Aldığımız habere göre bir Türk — Alman Türk—Yunan turizm komitesi tetkik ve tasavvur edilmektedir. Türk - Alman Turizm komitesinde Türkiye Turing ve Otomobil Klübünü Ekrem Rüştü, Türk — Yunan komitesinde de esbak şehremini Yusuf Razi Beyler temsil etmeleri muhtemeldir.

Bulgar Buhranı

Tekrar Muchanoff vekâlete geldi

BERLİN, 30. A. A. — Volff ajansından: Bulgar kralı, yeni kabinenin teşkili vazifesini M. Mouchanoff'a havale etmiştir.

Vak'anın faili Hüseyin tutularak adliyeye verilmiştir.

Eskişehirde Turing klüp

ESKİŞEHİR, 29 (Milliyet) — Şehrimizde Turing Klübün bir şubesi açılmıştır. Klüp reisliğine Belediye reisi Kâmil B. seçilmiştir.

Beş sene Mahkûmiyet

Gönandan bildiriliyor: Geçen sene Kavak nahiye merkezinde çalman bir kuzuyu meydana çıkarmak için 65 yaşında çoban Osman ağaya karakolda dayak atmak ve dayaktan müteessiren ölümüne sebep olmakla maznun İnegöllü jandarma İzzet Efendi Gönan Ağırceza mahkemesi tarafından beş sene ağır hapse mahkûm edilmiştir.

Basıldığını zannederek öldürdü

Malatyadan yazılıyor: Adıyaman kazasının Hocaömer mahallesinden Mustafa oğlu Şeyho ile Eskisaray mahallesinden Mehmet oğlu Yusuf, Yenipınar mahallesinden Hüseyin oğlu Mustafa, Sıratut mahallesinden Ali oğlu Mühtedi Mehmet yer altında bir havuz kazarak kaçak rakı imal etmiye başlamışlardır. Havuzun kazıldığı arazinin sahibi Hamdi oradan geçerken bu adamlar basıldıklarını sanmışlar ve kaçmıya başlamışlar, içlerinden Şeyho da tabanca ile zavallı adamı öldürmüştür. Kaçakçılar yakalanmışlar ve İhtisas Mahkemesine verilmişlerdir.

* Petürkenin Sinan nahiyesi Müdürü Feyzi Beye kaçakçıları himaye için rüşvet aldığı tarzında iftira eden Nohutlu köyünden Mehmet, Pireş köyünden Mustafa, annesi Elif, kır bekçisi Ali, Osman, Mehmet İh-

RADYO

Bugünkü program

İSTANBUL, (1200 metre).

18-18.45 Müşerref Hanım.
18,45-19,20 Orkestra.
19,20-19,30 Fr. ders (müptedilere.)
19,45-20 Orkestra.
20-21,30 Stüdyo saz heyeti
21,30-22,30 orkestra
22,30-23,30 Alaturka saz.

PARİS, 1725 m.
23,35 Verdi'nin "Troubadour" operası (gramofon ile).
Müteakıben dans musikisi.

KÖNİGSVUSTEERHAUZEN : 1635 m.
20,35 Bütün Alman merkezleri karşısındadır! 24,45 Berlinden: Yeni seneye doğru, 1,20 den 2,30 za kadar: Otto Kerbach cazı.

VARŞOVA 1411 m.
19,05 Kahvehane musikisi. 20,05, Muhtelif 21,05 Hafif havalar ve şarkılar, 23,45 Cazband 24,05, Keza. 24.50 Radyo müdürünün hitabesi, 1 Kilise çanları Müteakıben Gramofon .

BUDAPEŞTE 550 m.
Karışık dans ve diğer parçalar.

VİYANA 517 m.
21,05 (Zamanın temposu) isimli tagannili senfonik ve cazlı neşriyat, 24,58 Viyana radyosunun yeni sene tebriki, 1.02 Holzer takımının musikisi, 1,15 Nevyorktan noklen: Hariçteki Almaların yeni sene selâmları. 1,35 Hafif musiki, 2 den 3 e Dans musikisi.

MÜNİH 532 m.
1.30 dan 3 e kadar Fantazi ve caz parçalar.

PRAG 487 m.
20.05 (Satılmış zevce) isimli poema, 21,45 Kabare, 23,30 Operet (stüdyodan). 24,55 Yeni sene tebriki.

ROMA 441 m.
21,50 (Eva) isimli Lehar'ın opereti, 23,55 orkestra 1 Tebrik, dans musikisi.

PARİS, 328 m.
22,35 (Edgar et san bonne) isimli operet. 23,15 "Sonora" takımının dans musikisi. 1,05 Gramofon ile dans musikisi.

FALİH RIFKI
Beyin
ROMAN
isimli son nefis eseri intişar etmiştir.
Tevzi merkezi:
AHMET HALİT KÜTÜPHANESİ
Fiatı: 60 kuruş.

PERTEV MÜSTAHZARI
PERTEV Şurubu
PERTEV Briyantin
PERTEV Kolonyası
PERTEV Pudrası
FABRİKASI
İstanbul Çenberli Taş

Termojen
Thermogene
Lâpa, yakı, merhem vesair ilâçlar yerine faideli bir surette kaim ve mahzurdan aridir.
Bütün eczanelerde satılır.
İstanbul'da perakende: 40 Kr.

Kadıköy'de
Diş Tabibi
ZEKİ HALİT
Her gün Hastalarını Altı yol ağzındaki Muayenehanesinde kabul ve tedavi eder.
(1631)

Doktor
Hafız Cemal
Dahiliye hastalıkları mütehassısı
Cumadan maada hergün öğleden sonra saat (2,30 dan 5e) kadar Istanbulda Divanyolunda 118 numara hususi dairesinde dahili hastaları muayene ve tedavi eder. Telefon: Istanbul 22398.
(1586)

FOTO ETEM
ESKİ "Milliyet" FOTOGRAFI
Ankara caddesi Cağaloğlu yokuşu No. 42 (1516)

Merhum
Muallim Mubahat Beyin tercüme ettiği ve matbaamızda tabedilen
Ameli Hayat Âlimi
(Herbert N. GASSON)un
İDEAL BÜRO
ve
Yeni Müşteri Bulmak San'atı
Eserleri gayet güzel bir şekilde intişar etmiştir.
Bütün iş adamlarına tavsiye ederiz
Tevzi Mahalli: Milliyet Matbası
Taşraya gönderilen kitaplar için posta ücreti alınmaz.
712

Kumbara, bütün bir ist

İktısat ve tasarruf yalnız nazariyat ile değil...

... Bir kumbara para biriktirme öğrenilir...

Türkiye İş Bankası
1834

Gedikpaşa'da Jandarma Satınalma Komisyonundan:

(25,000) yirmi keş bin çift yerli yün çorabın kapalı zarf münakasası 15 ikinci kânun 933 pazar günü saat on beşteyapılacaktır. Taliplerin şeraiti anlamk ve nümuneyi görmek üzere her gün ve münkasaya girmek için teklifnamelerile brlikte mezkûr günde muayyen saate kadar komisyonumuza miracaatları. (5785)
2268

Umum Emlâk Acentası
İrat Sahiplerine
Emlâklarının kiralarına mahsuben
AVANS VERR
Adres: İstanbul, Bahçekapu Taş Han No. 20 - 21.
Telefon: 20307.

Türkiye Ziraat Bankasından:

Yıl başı münasebetile bankamız 1 kânunusani 933 pazar günü kapalı bulunacaktır.

Beşiktaş Malmüdürlüğünden:

Balmumcu çiftliği ve Zincirlikuyu caddesi üzerinde kar kuyusu namile maruf araziye verilen pey haddi lâyık görülmediğinden.

Yeni mahallede Nar sokağında 1 ilâ 15 numaralı arsaya da talip zuhur etmediğinden.

Bir hafta müddetle müzayedeleri temdit edilmiştir. Taliplerin 2-1-933 tarihine müsadif pazartesi günü saat 14 te Beşiktaş Mal Müdürlüğü Satış komisyonuna müracaatları. (6876)

Gedikpaşada Jandarma Satınalma Komisyonundan:

"20000" yirmi bin çift yerli sarı kunduranın kapalı zarfla münakasası 19 ikinci kânun 933 tarihine musadif perşembe günü yapılacaktır. Taliplerin şeraiti anlamak ve nümuneleri görmek üzere her gün ve münakasaya girmek için teklifnamelerile mezkûr günün muayyen saatinde komisyonumuza müracaatları. (6786)

Doktor
Rusçuklu Hakkı
Galatasarayda Kanzük eczahanesi karşısında Sahne sokağında 3 numaralı apartımanda 1 numara (1587)

Göz Hekimi
PROFESÖR
Dr ESAT PAŞA
— BABIALİ —
ANKARA CADDESİ No 60
(1392)

Maliye Müfettiş Muavinliği imtihanı

Maliye Vekâleti Teftiş heyetinden:

Maliye Müfettiş muavinliği için 1 Mart 933 tarihinde imtihan icra edilecek ve muvaffak olanlar arasından on talip, Müfettiş muavini olarak alınacaktır. İmtihana girmek isteyenlerin Memurin kanununun dördüncü maddesinde sayılan evsafı haiz olduktan maada, Kânunusani 933 de yirmi altıdan aşağı ve otuz dan yukarı yaşta bulunmamaları ve bir mektebi âliden mezun olmaları şarttır. İmtihana talip olanlar 1 Şubat 933 tarihine kadar Ankarada Maliye vekâleti Teftiş Heyeti reisliğine istida ile müracaat edeceklerdir. İstidaya şu vesikaların raptı lâzımdır:

1 — Nüfus tezkeresi ve ikametgâh adresi, 2 — Kendi el yazılarile tercümeihal hülâsası ve evvelce başka memuriyetlerde bulunmuşlarsa müddet ve sureti hizmetlerine dair resmî vesika, 3 — Askerliklerini yaptıklarma veya tecil edildiklerine dair askerlik şubelerinden verilmiş vesika, 4 — Mektep şahadetnamesi veya mezuniyeti mutazammın tasdikname, "bütün bu evrakın Noterlikten musaddak suretleri verilebilir" 5 — Hastalıkları bulunmadığına ve yolculuk zahmetlerine mütehammil olduklarına dair hükûmet tababetinden verilmiş rapor. Vekâletçe imtihana kabulü tensip edilen talipler tahrirî ve şifahî olmak üzere iki imtihana tâbi tutulacaklardır. Tahrirî imtihan Ankarada ve İstanbulda ve bunda muvaffak olanların şifahî imtihanı da Ankarada yapılacaktır. İmtihanlar İstanbul ve Ankarada Maliye Teftiş Heyeti dairelerinde icra olunacaktır.

İmtihan Programı:

1 — Maliye A" Bütçe "ihzarı, tasdikı, tatbikı ve kontrolü", muhasebei umumiye kanunu ahkâmı B" Vergi nazariyeleri, teklif usulleri, vasıtasız ve vasıtalı vergiler, "Sedüler vergiler, veraset vergileri, istihlâk üzerinden alınan vergiler, gümrük, İnhisarlar" harçlar, vasıtalı ve vasıtasız vergilerimiz, tarh ve tahsil usulleri, C" Maliyemizin varidat ve muhasebe teşkilâtı, D" İstikraz nazariyeleri, tahvil, Amortisman, Türkiye düyunu umumiyesi, 2 — İktısat: "istihsal, tedavül, inkısam ve istihlâk bahisleri" 3 — Malî ve ticarî hesap: Faizi basit, faizi mürekkep, iskonto, faizli hesabı cariler, 4 — Hendese: Satıh ve hacim mesahaları, 5 — Ticaret usulü defterîsi "esaslı ve pratik malûmat" 6 — Hukuku idare, ceza mahkemeleri usulü kanununun tahkikat usullerine müteallik hükümler, memurin muhakematı kanunu, kanunu medenî ile borçlar kanununun ve ticaret kanunlarının ahkâmı esasiyesi, 7 — Türkiyenin tabiî, iktısadî coğrafyası ve malî tarihi hakkında malûmat, 8 — Fransızca "imlâ ve tercüme"

İmtihan neticesinde Müfettiş muavinliğine alınanlar üç sene nihayetinde ehliyet imtihanı geçirerek Maliye müfettişliğine tayin ve bir sene staj görmek üzere Fransaya izam olunurlar. Müfettiş muavinliği imtihanına iki defa girip te kazanamamış olanlar, üçüncü defa imtihana kabul edilmezler. (6065)
1276

Tayyare Yılbaşı Piyangosu
Büyük Mükâfat 1,000,000 Liradır
Büyük ikramiye 500,000 Liradır
Keşide bu gece yapılacaktır.
Taliinizi deneyiniz..
1551 Acele ediniz..

İst. Mr. Kumandanlığı Satınalma kom. ilânları

Harp Akademisi ihtiyacı için 300 kilo sirke pazarlıkla satın alınacaktır. Pazarlığı 1-1-933 pazar günü saat 11 de Mer. K. satın alma komisyonunda icra edilecektir. Taliplerin evsaf ve şeraitini görmek üzere her gün saat 9 dan 10 a kadar her gün ve pazarlığa iştirak edeceklerin de muayyen günde komisyonda bulunmaları.
(398) (6888)
2398

* * *

Yeşilköy Hava makinist mektebi ihtiyacı için 10 kalem kışlık sebze pazarlığa konmuştur. Pazarlığı 1/1/933 pazar günü saat 15 te Tophanede Merkez Kumandanlığı Satınalma komisyonunda icra kılınacaktır. İsteklilerin şartnamesini görmek için sabah saat 9 dan ona kadar her gün ve pazarlığa girişeceklerin belli vaktinde komisyonda hazır bulunmaları. (400) (7005)

* * *

Gülhane hastanesi senelik ihtiyacı için 577 tavuk 100 piliç pazarlıkla satın alınacaktır. Pazarlığı 1/1/933 pazar günü saat 10 da Tophanede Merkez Kumandanlığı satınalma komisyonunda icra kılınacaktır. İsteklilerin şartnamesini görmek için sabah saat 9 dna ona kadar her gün ve pazarlığa girişeceklerin belli vaktinde komisyonda hazır bulunmaları. (402) (7007)

* * *

Merkez Kumandanlığına merbut müessesat ihtiyacı için beşer bin kilo lâhana ve pırasa pazarlıkla satın alınacaktır. Pazarlığı 2-1-933 pazartesi günü saat 10 da Tophanede Merkez Kumandanlığı Satınalma komisyonunda icra kılınacaktır. İsteklilerin izahat almak için sabah saat 9 dan ona kadar her gün ve pazarlığa girişeceklerin belli vaktinde komisyonda hazır bulunmaları.(399) (7004)

* * *

Maltepe Lisesi ihtiyacı için 700 takım maa serpuş elbise kapalı zarf usulile satın alınacaktır. Münakasası 23 kânunusani 933 pazartesi günü saat 14,30 da Tophanede Merkez Kumandanlığı satınalma komisyonunda icra kılınacaktır. Taliplerin nümune ve şartnamesini görmek için sabah saat 9 dan ona kadar her gün ve münakasasına iştirak için de şartnamesi veçhile hazırlıyacakları teklif mektuplarını ihale gününün muayyen vaktinden evvel komisyon riyasetine vermeleri. (396) (6873)

Konyadaki kıtaa... çin kapalı zarfla sat... olan 258.500 kilo un iç... len fiat fazla görüldüğün... pazarlıkla satın almacaktır. İhalesi 1-1-933 pazar günü saat 15 tedir. Taliplerin şartnamesini görmek üzere her gün ve münakasaya iştirak için o gün ve vaktinden evvel Konyadaki komisyona müracaatları.
(1069) (6861)
2355

* * *

Konyadaki kıtaat hayvanatı için kapalı zarf usulile münakasaya konulan 402,000 kilo arpa ya verilen fiat pahalı görüldüğünden bir ay müddetle pazarlığa konmuştur. İhalesi 2-1-933 pazartesi günü saat 15 tedir. Taliplerin şartnamesini görmek üzere her gün ve pazarlığa iştirak için o gün ve vaktinden evvel Konyadaki Komisyona müracaatları. (1070) (6883)
2394

* * *

K. O. kıt'a ve müesseseleri ihtiyacı için 79600 kilo saman pazarlıkla satın alınacaktır. İhalesi 2-1-933 pazartesi günü saat 10 dadır. Taliplerin şartnamesini görmek üzere her gün ve pazarlığa iştirak için o gün ve vaktinden evvel komisyona müracaatları. (5046) (6884)
2395

* * *

K. O. ve birinci fırka kıt'a ve müessesatı ihtiyacı içinpazarlıkla 14,880 kilo patates satın alınacaktır. İhalesi 2-1-933 pazartesi günü saat 14,30 dadır. Taliplerin şartnamesini görmek üzere her gün ve pazarlığa iştirak için o gün ve vaktinden evvel komisyona müracaatları.
(5047) (6885)
2396

* * *

Ertuğrul kışlasının tamiri hakkında talip zuhur etmediğinden ihalesi 1/1/933 pazar günü saat 14 de tehir edilmiştir. Taliplerin keşifnamesini görmek üzere her gün ve münakasaya iştirak için o gün ve vaktinden evvel komisyona müracaatları (5084) (6994)

Doktor
İBRAHİM A. BESİM
Almanya'da tahsil ve müteaddit seneler hastanelerde çalıştıktan sonra
İstanbul - Osmanbey, Şafak sokak 70 Nur Apartımanı 1 numeroda.
(Pangaltı postanesi arkasında) muayenehane açtım.
Hergün 9-11 ve 2-5
2410

Göz Hekimi
Dr Süleyman Şükrü
Birinci sınıf mütehassıs
(Babıali) Ankara caddesi No.60
1445

İstanbul Spor, Gı

(Başı birinci sahifede)

Bu seneki lik maçları mütemadiyen sürprizler arzediyor. Netice bakalım ne olacak?

Beykoz - Süleymaniye maçı nasıl oldu

Saat 3,15 te evvelâ Süleymaniyeliler 2 dakika sonra da Beykozlular sahaya çıktılar. Hakem Necmi Beydi.. Takımlar şu oyunculardan terekküp etmişti:

Beykoz:

Nihat
Sedat Nebi
Halit Mehmet Cahit
Süleyman, Sait, Mustafa, Rıdvan, Bahadır

Süleymaniye:

Nuri
Mennan Necdet
Bürhan Bülent Sabri
Nuri, Sabih, Cafer, Bürhan, Cahit

Oyun 3,20 de başladı.. İlk akını merkezden Süleymaniye yaptı. Beykozlular bu tehlikeyi savuşturmakta güçlük çekmediler. Top bir kaç dakika ortalarda dolaştıktan sonra Beykozlular mukabil bir akın yaptılar. Siyah - sarılılar arka arkaya iki hücum yaptılar ve bu hücumlardan birinde mühim bir sayı fırsatı kaçırdılar...

Süleymaniye merkezden olmak üzere üç akın yaptı.. Beykozun ortadan yaptığı kombine hücumda santrforun çektiği şüt rakip kalesinin yanından geçerek avt oldu. Top bir hayli ortalarda dolaştıktan sonra Beykoz ortadan bir hücum yaptı ve mühim bir fırsat daha kaçırdı. Siyah - beyazlılar buna soldan yaptıkları bir h[illegible] cumla mukabele ettiler... O[illegible] mütevazin cereyan ediyor, [illegible] taraf ta zaman zaman hâkim olabiliyor.. O[illegible] top kontrolü iyi de[illegible] serisi rakip oyun[illegible] Beykozlular sol[illegible] kın yaptılar[illegible] de de Sü[illegible] ner old[illegible] fırsa[illegible] de[illegible]

ri çok iyi dereceler elde e[illegible] Bu seneki fildeyde çok sürpriz[illegible] karşısında kalacağız demektir.

Dünkü koşu

İstanbul mıntakası atletizm heyetinin birinci teşvik müsabakası dün saat 10 da Şişli tramvay deposundan âbideye kadar gidip gelme 3000 metrelik mesafede koşulmuştur.

Müsabakaya Galatasaray, Fenerbahçe, Beşiktaş ve Harbiye kulüplerine mensup yirmiyi mütecaviz atlet iştirak etti.

Derece alan atletlerin esamisi ve teknik dereceleri karilerimize bildiriyoruz:

1 — Mehmet Beşiktaş 1200 2/5
2 — Remzi Beşiktaş 1200 4/5
3 — Tayyar Beşiktaş 12,24
4 — Hasan Harbiye 12,28
5 — Cehdi Beşiktaş 12,29

Kadıköyünde

Bugün havanın müsait olma[illegible] hasebile Fenerbahçe tribün[illegible] baştan başa dolu idi. Çünkü [illegible] gelenlerin zevklerine göre [illegible] memnun edecek müteaddit [illegible] bakalar vardı. Filhakika [illegible] bahm dokuz buçuğund[illegible] müsabakalar akşam[illegible] kadar sürdü. Ve y[illegible] sahada tam on [illegible] tılar. Evvelâ [illegible] zersiz için [illegible] kulüp tak[illegible] ve mü[illegible] dı[illegible]

Şark Malt Hülâsası

Kullanınız sütünüzü arttı[illegible]
Çocukların kemiklerini[illegible]
Kuvvetlendirir

ğme İle
vrupa Dinleniyor
LIPS 830 A
Süperendüktans

İstanbul ve Trakya Şeker Fabrikaları

TÜRK ANONİM ŞİRKETİNDEN:

Alpullu şeker fabrikasının İstanbul depolarından kristal toz şekeri atileki fiatla her isteyene bin kilodan eksik olmamak üzere satılır.

Kristal toz, kilosu 36,75 kuruş

Taşradan vuku bulacak siparişler yüzde yirmisi peşin ve mütebakisi hanule senedi mukabilinde ödenmek üzere derhal gönderilir. Depodan itibaren bilcümle masarif ve mes'uliyet müşteriye aittir. Müşteri isterse sigorta ettirilir.

Adres: İstanbul, Bahçekapı 4 üncü Vakıf Han, 4 üncü kat, Telgraf adresi: Istanbul Şeker - Telefon: 24470.79

1339

HAYDEN

1848 - 1932

85 senelik mevcudiyete malik müessesedir. Şöhretini kazanmış ve büyük babalarınızla babalarınız[illegible] ihtiyacatını temin etmiş bulunan HAYDEN müessesesi sattığı mallarının mükemmel cinsini takdir etmesi bilen muhterem İstanbul halkına daha uzun müddet müfit olmak ümidindedir.

HAYDEN Müessesesi müdiriyeti, herkesin istifade edebilmesi emelile ve teessüsünün 85 inci senei devriyesi münasebetile

FİATLARINI mühim bir surette TENZİL[illegible]

karar vermiştir. Her vakit böyle müstesna fırsatlar tesadüf edilmediği cihetle.

Hepiniz istifadeye koşunu[illegible]

Zabitan ve memurine müjde:

Portatif sandalyeler

Yılbaşına kadar reklâm fiatı

360 kuruşa

Yalnız mağazamızda satılmaktadır.
İstanbul Rizapaşa yokuşunda 66 No.

Asrî Mobilya Meşheri

21

MISIR IŞ Limitet

Sermayesi: 100,000 Türk Lirası
Merkezi: ANKARA - Şubesi İSKENDERİYE
TÜRKİYE İŞ BANKASI tarafından tesis edilmiştir.

İTHALAT, İHRACAT, KOMİSYON VE EMANET İŞLERİ YAPMAKTADIR.

İSKENDERİYE de satılmak üzere emaneten mal gönderenler, hesabımıza, TÜRKİYE İŞ BANKASI şubelerinden avans alabilirler.

En iyi fiyatla, en az masraf ve komisyonla emin bir surette iş görmek istiyenlerin MISIR İŞ LİMİTED'i tercih etmeleri kendi menfaatleri icabıdır.

Telgraf adresi: MISIRİŞ-İskenderiye

1446

Radyonun kıymetli san'atkârlarından
VEDİA RIZA HANIMIN

ODEON

Plâklarına yeni okuduğu
No. 202946
Hicazkâri Kürdi şarkı - Ay Dalgalanırken
Uşak şarkı - Ne Olur
şarkıları satışa çıkarılmıştır.
No. 202945
Muhayyer şarkı - Dizlerine Kapansam
Muhayyer şarkı - İşte Seni Seven Benim
Herkes tarafından sevilen bu plâk bilhassa tavsiye olun[illegible]

BEDAVA

MADEN SUYU

Mide, Barsak ve Cilt hastalıklarile Böbrek ve Karaciğer kumlarında ve alelûmum Artiritik hastalıklarda içilmek suretile büyük faydası sabit olan YALOVA KAPLICA SUYU her isteyene parasız verilmektedir. Temiz şişelerle Seyrisefain Baş doktorluğuna müracaat edilmeli.

2348

İYİ ŞARAP

KALBE ŞEVK VE NEŞE VERİR.
Meşhur "GRAND TREILLARD"
Kırmızı gül rengi, beyaz sek, beyaz dömi sek
VERMOUTH FETTU (İtalyan - Fransız)

ŞAMPANYALAR

Kordon dor (Sek), Kırmızı kordon (Gayet sek), yeşil kordon (Dömi sek), CARTE BLANCHE (1 ère sek). Yalnız Lucien Fettu meşrubatı yılbaşı reveyonu sofranıza lâyıktır.

Her yerde satılır. Deposu Galata Mumhane caddesi No 107 - Telefon: 42548

Beyoğlu'nda: İstiklâl caddesinde

Bazar Dü Levan

Anonim şirketinde

% 20 Tenzilâtla Satış

Sene sonu münasebetile yeni mallar tedariki için Envanter hesabile bilânçonun tanziminden evvel yalnız

Çocuk oyuncakları	Oyun takımları
Gümüş kaplamalı eşya	Yazıhane takımları
Kristal ve porselen biblolar	Albüm, cüzdan, çanta

MUAYYEN MALLARIN müstacelen satılmasına zaruret hasıl olduğu cihetle

21 ilâ 31 kânunuevvel yalnız 11 gün için

% 20 tenzilâtla satış yapılmaktadır

2115

Milliyet Matbaası

HER NEVİ

Mecmua	Duvar Afişleri
Mektep Kitapları	Mektupluk Kâğıt -
ROMAN	Zarf - Kartvizit -
Fennî Kitaplar	Fatura - El ilânları

TABEDİLİR

Defteri kebir, Yevmiye ve Kasa defterleri mevcuttur

Her Müesseseye Elverişlidir.

Kitap ve mecmuaya ait klişeleri Klişehanesinde yapar

Adres: ANKARA Caddesi

MİLLİYET Kitap Kısmı

Telefon: 24310 - 24319 - 24318

1966

Deniz Levazım Satınalma Komisyonunda

1500 Ton Rekompoze kömürü: Kapalı zarf ile münak[illegible] 2 kânunusani 933 pazartesi günü saat 11 de.

40 Ton Benzin: Kapalı zarf ile münakasası: 2 kânuni 933 pazartesi günü saat 14 te.

3000 Ton kazan mayii mahruku: Kapalı zarf ile m[illegible] sası: 2-1-933 pazartesi günü saat 15 te.

Deniz kuvvetleri ihtiyacı için lüzumu olan yukarda [illegible] miktarı yazılı malzemenin kapalı zarf ile münakasası [illegible] daki gün ve saatte yapılacağından şartnamelerini istiyenl[illegible] gün ve vermeğe talip olacakların da teminatı makbuzala[illegible] likte münakasa gün ve saatinde Kasımpaşada Deniz L[illegible] Satınalma Komisyonuna müracaatları. (6483)

EMLÂK SAHİPLERİNİN Nazarı Dikkatine

Emlâkinizin idaresini sağlam ve emniyetli ellere tevdi ediniz.

Galatada Ünyon Hanında "Jerans Türk Limited Şirketi,,

Bu evsafı haiz büyük bir müessese olup çok uygun şeraitle mülklerin idaresi, alım satım, icar ve isticar, ikraz ve istikraz ve kira üzerine avans işleriyle iştgal eder. Telefon 43358

Londra Birahanesinde

Yılbaşı Gecesi Münasebetile

Deniz kızı EFTALYA Hanım Kemani SADİ Bey

ve muhteşem saz heyeti

Uzun ve zengin program ile icrayı ahenk edeceklerdir.

SIRBISTAN ve BONO

Sırbıstan'da emlâki olan Türkler ile ellerinde bonosu bulunan mübadil ve gayri mübadillerin yazıhanemize uğramaları kendi menfaatleri iktizasındandır. (Taşradan da sipariş kabul olunur) Sirkecide Liman Hanında No 30. Ömer Lûtfi Tel. 24300

Dr. A. KUTİEL

Karaköy Böreki fırını sıraşında 34.

Devlet Demiryolları idaresi ilânla[illegible]

75 adet Ankara tipi makas göbeğinin kapalı zarfla [illegible] sası 30 İkinci kânun 1933 pazartesi günü saat 15 te İda[illegible] sında yapılacaktır.

Fazla tafsilât Ankara ve Haydarpaşa veznelerinde [illegible] raya satılan şartnamelerde yazılıdır.

Evkaf müdiriyeti ilânları

Alemdağ vakıf ormanlarının büyük elmalı 0,45 M. d[illegible] den 3 M. devresine kadar üç bin adet kestane ağacının [illegible] münakasaya vazedilmiş olmakla talip olanların şeraiti [illegible] üzere her gün İstanbul Evkaf Müdiriyetinde arazi kale[illegible] yevmi ihale olan 4/1/933 çarşamba günü saat on beşe k[illegible] re Encümenine müracaatları.