SALI
20 KÂNUNUEVVEL 1932
7 inci sene No. 2465
NUSHASI 5 KURUŞTUR

Milliyet

Sahip ve Başmuharriri
Siirt Meb'usu MAHMUT
Umumî Neşriyat ve Yazı Müdürü
ETEM İZZET

Küçük İtilâf İtalya-Yugoslavya

Garbî Avrupa devletleri borç meselesile meşgul iken, Orta Avrupada vaziyet karışmağa başladı. Garbî Avrupada siyasî karışıklık, Fransa ile Almanya arasın da bir mücadele şeklini alır. Orta Avrupada da ekseriya İtalya ile Yugoslavya arasında bir ihtilâf şeklinde tebarüz eder. Büyük harpten evvel Avusturya, İtalyanın hem müttefiki, hem de rakibi idi. Dostluk tarafı mı, yoksa düşmanlık tarafı mı daha kuvvetli olduğu 1915 senesine kadar anlaşılamadı.. 1915 senesinde İtalya, nihayet Avusturyanın düşmanlarına iltihak etti ve düşmanlık tarafının galip olduğu anlaşıldı.

Avusturyanın varisi olan Yugoslavyaya karşı, İtalyanın vaziyeti daha sarihtir: Versailles müzakerelerinden beri iki devlet biribirini rakip addediyor. Ve bilhassa 1927 senesindeki buhrandan sonra Yugoslavya - İtalya münasebatı normal olmaktan uzaktır.

Yugoslavya iki noktadan Fransaya bağlıdır: Evvelâ doğrudan doğruya Fransanın müttefikidir. Saniyen Fransanın himayesinde olan küçük itilâfın bir rüknüdür. Binaenaleyh Yugoslavya emniyetini Fransaya ve küçük itilâfa dayamıştır.

Diğer taraftan İtalya da Yugoslavyaya karşı Macaristan, Bulgaristan ve Arnavutluğu tabiî bir müttefik addediyor. Binaenaleyh Vasatî Avrupada kendiliğinden harbi umumîden evvelki ittifak ve itilâf zümrelerine benzeyen bir takım kombinezonlar meydana gelmiştir.

İtalya - Yugoslavya münasebatının, son zamanlarda ne derecegerginleştiğini anlamak için İtalya Başvekili M. Mussolini tarafından geçen çarşamba günü İtalya Âyan Meclisinde irat ettiği bir nutku okumak kâfidir. Dalmacya'da Roma zamanından kalma bazı eserlerin Yugoslavlar tarafından tahrip edilmesi üzerine bir âyan azası tarafından vukubulan istiza ha karşı verdiği cevapta Mussolini ezcümle demiştir ki:

"Bize tarihi unutturmak için yapılan bu barbarca hareket, medeniyetin yüzünü kızartacaktır."

İtalyan Başvekili bundan sonra da kendisine mahsus açık lisan ile Yugoslavyada İtalya aleyhine yapılan tahriklerden bahsetmiştir. Küçük itilâf devletlerinin Yugoslav payitahtındaki konferansları arefesinde Mussolini tarafından söylenen bu sözlerin Belgratta nasıl bir intiba husule getirdiği tahmin edilebilir.

Emniyetini Fransa ve küçük itilâfın yardımında arayan Yugoslavyada bir müddettenberi, endişe alâmetleri görülüyordu. Evvelâ Macaristanda Gömbös kabinesi iktidara geçtikten sonra İtalya ile Macaristan arasındaki münasebet etrafındaki dedikodulara nihayet verildi. Bethlen'i istihlâf eden Karolyi hükûmeti zamanında Macaristanın Fransaya doğru meyletmeğe başladığı söyleniyordu. Gömbös Macaristanın haricî siyasetine hiç te tereddüde mahal bırakmayacak bir istikamet verdi. Ve her türlü şüpheyi izale etmek için geçenlerde Romayı da ziyaret etti. Son zamanlarda Sofyada Macaristan, Bulgaristan, Arnavutluk ve İtalya arasında bir konferans tan bahsedilmektedir.

Diğer taraftan Yugoslavları endişeye düşüren daha mühim âmil, Fransanın vaziyetinden şüphe etmeğe başlamalarıdır. Fransa, Yugoslavyaya para ikraz etmiyor. Sonra dahilî umuruna müdahale ederek, devlet şeklinin federal olmasında ısrar ediyor. Bu, Yugoslavyadaki hâkim Sırp unsurunu hiddetlendiriyor.

Küçük itilâfın diğer iki rüknü de Fransanın son zamanlardaki siyasetinden memnun değillerdir. Evvelâ Romanya, Rusya ile misak imzaladığı için Fransadan müştekidir. Romanya ile Rusya arasında da bir misak imzalanacak iken, Besarabya ihtilâfı yüzünden bu imza geri kalmıştı. Fransa, Rusya ile Romanya arasındaki misakın imzalanmasını epeyce bekledikten sonra, nihayet daha fazla bekliyemiyeceğini bildirerek Rusya ile ayrı misak imzaladı. Ve bunu da Lehistan - Rusya misakı takip etti. Romanyalılar Fransanın bu hareketinden hiç memnun kalmadılar.

Almanya ile Fransa arasındaki teslihatı azaltma müzakereleri de Çekoslovakyayı memnun etmiyor. Velhasıl küçük itilâfın üç rüknü de bu aralık Fransadan ayrı ayrı sebeplerle şikâyetçi vaziyettedirler. Bunun içindir ki Mussolini'nin Âyan meclisindeki nutkunun Belgrattaki akisleri her zamankinden ziyade kuvvetli olmuştur.

Ahmet ŞÜKRÜ

Mısır Sefirinin Hâdise Hakkında Noktai Nazarı

Türkiye ve Mısır hükûmetlerini yoktan yere meşgul eden hâdise

Mısır Sefiri Abdülmelik Hamza Beyin gazetemize beyanatı

Sefir Hz. diyorlar ki: "Mesele esasen bir suitefehhümden ibarettir.,,

Mısır sefiri Abdülmelik Hamza Bey, dün Ankara - dan şehrimize gelmiştir. Mısır - Türkiye arasında fes meselesi etrafında çıkan hâdise kapanmak üzere dir. Mısırlı dostlarımız, meselenin esas itibarile bir suitefehhümden ibaret olduğunu takdir etmeğe başlamışlardır. Sefir Abdülmelik Hamza Bey dün meseleden bahsederken demiştir ki:

Mısır Sefiri Abdülmelik Hamza B. vapurda

— Ben bu mesele etrafında bir şey söylemeğe lüzum görmüyorum. İngiliz ve Mısır gazetelerinde bu hususta çıkan yazılarda bir çok yanlışlıklar vardır. Ben şimdiye kadar bililtizam sükût ettim. Çünkü söyliyeceğim en küçük bir söz, matbuata yanlış bir şekilde aksedebilirdi. Mesele esasen bir suitefehhümden ibarettir. İki hükûmeti alâkadar eden bu meselenin gene iki hükûmet arasında halliiçin elimden gelen herşeyi yapacağım."

Tütün zarar yerine fayda mı veriyor?

Mevcut kanaatleri sarsan ve tereddüde götüren bir iddia

Dr. Mazhar Osman ve Ziya Cemal B.ler bu iddiayı nasıl karşılıyorlar?

Ayni mevzu etrafında kendisile görüştüğümüz dişçi ve eczacı mektepleri profesörlerinden Dr. Ziya Cemal Bey de şunları söylemiştir:

"— Her ne kadar Amerikada tütünün muzadı taaffün has salarından bahisle sonzamanlar da pek şayanı dikkat bir takım mesai sarfedilmiş ise de, biz fazla tütün içmektep ileri gelen birçok diş etiiltihapları ile her zaman karşılaşmaktayız. Binaenaleyh her şeyin fazlası muzir olduğu gibi, fazla tütün de diş etleri için zararlı oluyor. Nikotin, yalnız diş etlerine tesir etmekle kalmayıp, ayni zamanda ekseriya boğaz ve hançerede yaptığı teharrüşler neticesinde özeyme husulüne de sebep oluyor. Bundan başka nikotin, şiryan katılığını teşlit etmekle de ittiham edilmiştir. Hattâ ilk içenlerde baş dönmesi ve bayğınlığa benzer bir halin husul bulduğu görülmektedir. Bir tavşanın burnuna tütün dumanı üfleyip şiryan tazyikı kaydedilirse, tazyikın evvelâ yükselip sonra bali tabiîden aşağı düştüğü görülür. Bu suretle damarları büzüp açtığı âşikâr-

(Devamı 5 inci sahifede)

Dr. Mazhar Osman Bey

(Revue des Tabacs) isminde bir mecmua tütünün mükemmel bir diş ilâcı olduğunu, sari hastalıklara karşı fazla tütün içenlerin sirayet tehlikesinden masun kalacaklarını yazıyordu. Dün bu hususta Hilâliahzer cemiyetti reisi Dr. Mazhar Osman Beyle görüştük. Mazhar Osman Bey dedi ki:

"— Tütün, tabiî antiseptiktir. Ağız ve dişler için iyi olabilir. Buna mukabil en büyük fenalığı da, damarlara yaptığı te sirdir, Hilâliahzerimiz, tütüne karşı faaliyette bulunmamaktadır. Hilâliahzerin gayesi yalnız içkiye karşı harekettir. Çünkü içki meselesinde içenlerin kendisinden ziyade ailesinin, etrafının ve cemiyetin saadeti mevzuu bahistir. Bunun içindir ki, hemen her yerde Hilâliahzer azası, doktordan ziyade içtimaî düşmanlardandır. Tütünen ise, vaziyet böyle değildir. Onun te siri, şahsa münhasır kalır ve bunun içindir ki, tütün Hilâliahzerin dairei faaliyeti dahilinde değildir."

Dr. Ziya Cemal Bey

İngiltere İran ihtilâfı

İran Milletler Meclisine bir mektup gönderdi

Fürugi Hanın İran Meclisinde mühim beyanatı

TAHRAN, 19 (Hususî) — İran Hariciye Nazırı Fürugi Han Petrol imtiyazının ilğası üzerine İngiltere ile tahaddüs eden ihtilâf etrafında İran Meclisinde uzun izahatta bulunmuştur. Füruğî Han bu izahatında petrol imtiyazının ilğası için iki sebep mevcut olduğunu söylemiştir. Sebepler şunlardır:

1 — İmtiyaz şeraitinin İran milletine müsait olmaması,

2 — Petrol Şirketinin imtiyaz şeraitini tatbik etmemesi.

Bu sebeplere binaen İran hükûmeti imtiyazı ilğa etmiştir. Petrollar İran milletinin malıdır. Ve bu kadar zengin menbalardan İran Hükûmetinin istifade etmesi lâzımdır.

Milletler cemiyetine İranın mektubu

CENEVRE, 19 (Hususî) — Milletler Cemiyeti Meclisi, İranla İngiltere arasında petrol ihtilâfını tetkik etmek üzere toplanacağı sırada İranın Paris sefiri Cemiyeti Akvam umumî kâtipliğine bir mektup göndermiştir. Bu mektupta İran hükûmetinin bu kadar kısa bir zamanda Cenevreye mümessil gönderemediği beyan edilmiş ve müzakerenin tehiri istenmiştir. Binaenaleyh bu mesele etrafındaki müzakere bir takım merasimden ibaret kalacak, ihtilâf etrafındaki münakaşalara ancak paskalya tatillerinden sonra başlanacaktır.

Rivayetler

CENEVRE, 19 (A.A.) — Arcye verilen imtiyazın geri alınması dolayısile İran ile İngiltere hükûmetleri arasında çıkan ihtilâf hakkında alınan bazı haberlere göre, bu mesele hakkında bir anlaşma yoluna gidilmiş olduğu söylenmektedir. İngilterenin kendisine ait menfaatların bu yüzden müteessir olmayacağına ve İran'ın itilâfperverane temayüller göstereceğine dair teminat aldığı söylenmektedir. Milletler cemiyeti meclisi bugün bu ihtilâfa sırf şekle ait bir içtima için İngilterenin bazı tahaffuzî tedbirler alınmasını istemesi muhtemeldir. Bu ihtilâfın ikinci kânun içtima devresinden evvel halledileceği ümit olunmaktadır..

Eski Osmanlı Borçları

Pariste yapılan itilâfın esasları

Düyunu umumiye meclisinin tebliği:

1 — Türk hükûmeti mümessili ile muhtelif memleketlerin hâmiller cemiyetleri murahhasları arasında Pariste cereyan eden müzakerat, 14 kânunuevvelde parafe edilmiş olan, bir prensip itilâfına müncer olmuş ve bu daha şimdiden, Osmanlı borçlarının Türkiye ye isabet eden mikdarına ait tediyatın tekrar başlamasını derpiş etmekte bulunmuştur.

2 — İşbu itilâf mucibince, tediyat heyeti mecmuası takriben 895.435.000 Fransız franklık itibari bir sermaye üzerinden ve el-

(Devamı 5 inci sahifede)

Yeni ölçüler Kaldı

Kanun 935 ten itibaren tatbik edilecek

ANKARA, 18 — Yeni ölçüler kanununun tatbikının geri bırakılmasının tasavvur edildiğini bildirmiştim.

İktısat Vekâleti bu hususta bir kanun lâyihası yaparak Heyeti Vekileye gönderecektir. Heyeti Vekile kanunu, acele müzakere edilmek üzere meclise sevkedecektir. Ölçüler kanununun tatbikine 935 senesi başında başlanması teklif edilecektir.

Seyrisefainin İstikrazı

Alınacak paralar daha ziyade borçlara verilecek

Seyrisefain idaresinin millî bankalardan birinden bir istikraz aktedeceğini yazmıştık. Ankara'da bulunmakta olan Seyrisefain umum müdürü Sadullah B., bu istikraz hakkında lâzım gelenlerle temasta bulunmaktadır. Bu istikraz ile, Yalova'da yanan otelin yeniden yapılacağı yazılmış ise de, bu haber doğru değildir.

Seyrisefain Umumî Müdürü Sadullah Bey

Bu para ile idarenin borçları, ezcümle Ereğli şirketine olan borçları ödenecektir. Bu istikraza Maliye Vekâleti kefalet edecektir.

Muhtar İntihabatı

Ocaklar, namzetleri intihap ettiler

Muhtar intihabatı perşembe gunü yapılacaktır. Bu sene her mahalle intihabı ayrı ayrı günlerde olmıyacak, perşembe günü sabahı bütün mahallelerde intihap başlıyacak ve akşama bitecektir.

C. H. Fırkası Merkez Ocakları kendi mıntakaları dahilindeki muhtar namzetlerini tesbit etmişlerdir. Reyini istimale sahibi salâhiyet bütün vatandaşlar perşembe günü, muhtarlarını seçeceklerdir. Vilâyet intihabı tasdik ettikten sonra yeni muhtarlar sene başında işe başlıyacaklardır.

Bu da
Hacivat için

Arkadaşımız Selim Nüzhet Beyin bu serlâvhalı güzel bir yazısı yarın

Milliyet'te

Yarınki
Milliyet'te
Büyük Bir Avrupa Şehri
Ahmet Haşim

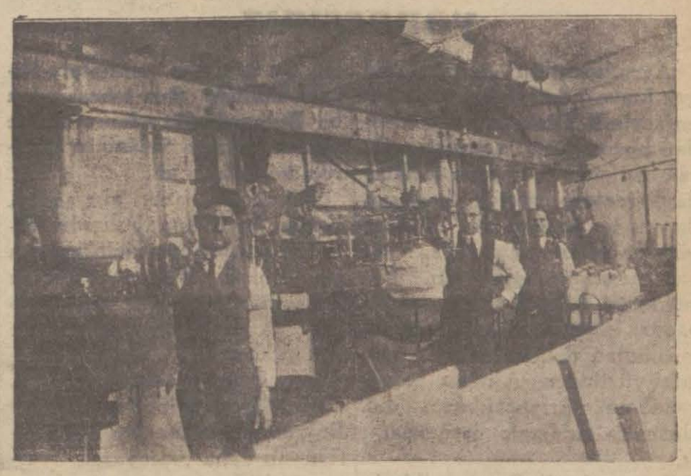

Kendimiz dokuyup kendimiz giyeceğiz

Yerli fabrikalar mensucat ihtiyacımızın yarısını yetiştiriyor

Ticaret Odasi Türkiyenin sanayi vaziyeti hakkında uzun müddettenberi yaptığı tetkikat neticesinde şayanı dikkat bir rapor hazırlamıştır. Odanın bu raporu son seneler zarfında sanayimizdeki inkişaf ve tekemmülü çok eyi bir şekilde göstermektedir.

Memleketimizde mevaddı iptidaiyesi dahilden tedarik edilen sanayi şubeleri şunlardır: Şeker, müskirat, çimento, pamuk mensucat ve ipek mensucat (kısmen), yün mensucat (Kısmen), gıda maddeleri sanayii, değirmenler, bisküvi, konserve, deri sanayii (Kısmen) sabun sanayii.

Mevaddi iptidaiyesi kısmen veya tamamen hariçten tedarik edilenler: Deri, trikotaj, çikolata, lâstik, pamuk, yün ipek sanayii.

Raporun bir kısmı memleketimizdeki sanayiin kudretine tahsis edilmiştir. Bu kısmında bilhassa mensucat sanayii hakkında esaslı malûmat verilmektedir. Memleketimizde pamuk ipliği imal eden 9 fabrika vardır. Bu fabrikaların 72000 iğinin istihsal miktarı 3,5 milyon kilodur. Memleketin pamuk ipliği ihtiyacı 7.400.000 kilodur ki, bugünkü vaziyette nısfı temin edilmektedir. Yün ipliği imal eden 9 fabrika vardır. Bunlar yalnız çorap ve halı ipliği imal etmektedirler. Yün mensucatile meşgul olan yedi fabrika kendi ipliklerini kendileri imal etmektedirler. Bu fabrikalar senevî 850000 kilo imal etmekteler ise de bir misline daha imal etmek kudretindedirler. Esasen ihtiyaç da bu kadardır. Memleketimizin temamen yapağı ihtiyacını temin için yeniden 2,5 milyon Merinos koyununa ihtiyaç görülmetkedir. İpek ipliği yapan Bursada 16 fabrika vardır. Bundan başka 832 mancınık da mevcuttur.

Memleketimizin mensucat sanayii ise şu vaziyettedir. İpek mensucat sanayii: Bursa ve İstanbulda 60 ı mütecaviz fabrikada 900 tezgâh vardır. İpek mensucat sanayii memleketin ihtiyacını temamen temin edecek baldedir.

Pamuk mensucat sanayii: Hariçten ithal edilen pamuk mensucat miktarı 21 milyon kilodur. Dahili imalât miktarı 10 milyon metroyu geçmektedir. Bunların ekserisi kaput bezidir. Memleketimizin lâakal 600 bin iğe ihtiyacı olduğu halde, pamuk mensucat sanayiinde on iki fabrika 20 bin iğ kudretindedir. Yün mensucat sanayii; Mevcut yedi fabrikanın 2,5 milyon metre imalâtı vardır. İthalât 5 milyon metredir.

En güzel vitrinler

Jüri kararını verdi, kazananlar diploma ve madalya alacak

Vitrin müsabakasma iştirak eden mağazaların vitrinlerini tetkik eden jüri heyeti kararını vermiştir.

Heyet uzun tetkikattan sonra yerli mallarından en güzel vitrin tertip edenler arasında şu mağazaları seçmiştir:

İstanbul tarafında: Sultanhamamı caddesinde Pertev kumaş ve tuhafiye mağazasının yerli mallardan tertip ettiği vitrin birinci ve Bahçekapıda Ata Refik mağazası vitrini ikinci olarak seçilmiştir.

Beyoğlunda Psalti mefruşat mağazası vitrini birinci, Samatya pazarı vitrini ikincidir.

Kadıköyünde Hasan Avni terzihanesi vitrini birinci ve şekerci Rasim Efendinin vitrini ikinci intihap edilmiştir.

Bu vitrinlerin sahiplerine diploma ve madalya verilecektir.

Himayet Etfal Cemiyeti Anneler Birliği dün toplandı ve bayramda çocuklarımızı sevindirmek için hazırlıklara başladı. Yazısı iç sahifemizdedir.

Tarihî tefrika: 49

93 felâketleri ve İgnatief

Sakın ha! Cehennemde yanarsınız..

Avrethisarı'nın en güzel Bulgar kızlarından biri, kasabanın en sevimli Türk delikanlılarından birine gönül vermişti. Orak zamanları yanyana tarlalar da döğenlere binerek konuşan iki gencin sevgisi bir müddet gizli kaldıktn sonra yavaş yavaş sezilmeğe başlamıştı. Kızın anası, babası, telâş içinde papaza koştular. Kızlarının bir müslüman delikanlısile sevişmesi yüzünden Allahın hangi gazabına uğrıyacaklarını din ulusunda anlamak istiyorlardı.

Papaz efendi, Rus tahriklerile taasubu artmış takımındandı.

— Sakın ha! Hepiniz cehennemde yanarsınız.

Diye anayı, babayı korkuttu. Zavallı kızı artık sıkı altına aldılar.

Delikanlı, arkadaşları, komşuları, bu taassup kurbanı ana, babayı kandırmak için ellerinden geleni yaptılar. İmkân göremeyince şöyle bir plân kurdular. Karasuli, kasabaya yakın bir şimendifer durağıydı. Tren akşama yakın oradan kalkar, akşam güneş batacağı sıra da Selâniğe vardı. Kıza gizlice haber gönderdiler. Bir akşam, kız sessizce anasının, babasının evinden çıktı; bir dost evinde ferace ve yaşmak hazırdı. Feracelendi, yaşmakandı. Bir arabaya atladı. Doğru Karasuli'ye gitti. Bir bilet aldı. Selâniğe doğru yollandı.

Kurulan plâna göre kız Selâniğe varmca zaptiyelere müracat ederek hükûmet konağına götürülmesini istiyecek, müslüman olmağa karar verdiğini bildirecekti. Usulü dairesinde müslüman olduktan sonra, artık anası, babası, papaz efendi işe karışamıyacaklarından sevdiğile evlenecekti.

Gençlik ateşlerile çarpan yüreklerin bu sevda macerası bile İgnatief ve adamları için politika aleti olmaktan kurtulamıyordu.

* * *

Hıdırellez günüydü. Rumelide bugün, baharın başlangıcı sayıldığı için köylüler, kasabalılar bayram ederler. Fazla olarak cuma idi de... Genç Bulgar kızı, baba evinden ayrılıp ta istasyona doğru yol alırken, kızın anası olacak cadaloz eve geldi. Kızını bulamayınca telâşlandı. Kızın eşyalarından, çamaşırlarından bir çoğu da eksikti. Komşulardan, falandan sordu. İz kovaladı. Nihayet kızın Karasuliye gittiğini öğrendi.

Cadaloz Bulagr karısı kocasına haber verdikten sonra, hemen yola düzüldü. Kızın bineceği trene yetişti. Fakat istasyonda bildik kimse bulamadığı için kendisi de trene binerek yola çıkmaktan başka bir şey yapamadı. Trene binince kondoktörlerden Deşila'ya derdini açtı. Deşila hıristiyanlık gayretile trende bulunan şimendifer memurlarından Cek bezirgânın oğlu (1) Corci'ye işi anlattı. İstasyonun birinden bir telgrafla Selâniğe haber uçurdular. Bu telgrafın muhatabı Nikola isminde Rus tebeasından bir Bulgardı. Bu adamın karde şi Hacı Lazaro Selânikte Amerika konsolosu idi.

Nikola bu haberi alır almaz, hemen hazırlıkta bulundu. Biraderi o vakit işleri için Vodina ya gitmişti. Nikola Amerika konsolosuna mahsus arabayı istasyona gönderdi. Rus konsolosunun kançıları, Yunan tebeasından Papaviç adında bir Sırp, Serezli Hacı Miço isminde bir Bulgar, yanlarına bir hayli hıristiyan daha toplayarak istasyona gittiler.

Tren geldi. Ferace, yaşmakla inen Bulgar kızı ilk geldiği bu istasyonda sağa sola bakarak zaptiye arıyordu. Anası, gözlerile kızını araştırıyordu. İstasyondaki grup ta Bulgar kızı nereden çıkacak diye gözetliyorlardı.

Kız, ilk gördüğü zaptiyelere doğru yürüdü. Derdini anlattı. Zaptiyeler, biraz da bıyık altından gülerek, genç kızı aldılar, istasyonun çıkış kapısına doğru yürüdüler.

Bu sırada Deşila gözile, kaşile hem kızın anasına, hem de gelmiş olan takıma kızı gösterdi. Hacı Miço, kalabalığın arasından gür bir sesle bulgarca olarak haykırmağa başladı:

— Hey! Hıristiyan yok mu? Bu Allahın belâsı Bulgar kızı, cenneti cehenneme değişiyor. Müslüman olmağa kalkmış. Gelin, şunu kaldıralım.

Kalabalık, karıştı. Zaptiyeler, ne söylendiğini anlamamışlardı. Kızın korka korka kendilerine sokulmasından da bir şey sezmediler.

— Bir vukuat mı var?

Diye bakınıp duruyorlardı.

Hacı Miço, hâlâ bulagrca müslümanlığa, kıza söğüp duruyordu. Bu seslere koşan Bulgarlar hemen zaptiyelerin üstlerine saldırdılar.

Zaptiyeler ne olduğuna akıl erdirmeden kızı yakaladılar. Üzerindeki feraceyi, yaşmağı yırttılar. Kız:

— Ben müslümanım. Bana dokunmayın.

Diye bağırdı.

İstasyonda, istasyona yakın "Millet bahçesi" denilen Beşçınar mesiresinde bir çok ta müslüman vardı. Gürültüye koşanlar, yırtılmış yaşmak, ferace,

— Ben müslümanım. Can kurtaran yok mu?

Diye bağıran bir kız, onu sürükleyen dine, imana söven bir güruh gördüler. Onlar da ortaya atıldılar. Mehmet Kavas isminde biri:

— Gelin, şu müslümanı bu gâvurların elinden kurtaralım.

(Devamı var)

(1) Çek bezirgân, o zamanlar Selânikte şöhret almış zengin ve usta bir tacirdi. O sırada herkes kapitülâsyonlardan istifade için bir ecnebi tabiiyeti almağa heveslî idi. Oğlu da şimendifer hizmeti vesilesile böyle bir pasaport elde etmişti.

HARİCİ HABERLER

Boncour kabinesi nasıl teşekkül etti?

Eski hükûmetten işleri devraldı, dün ilk defa toplandı

PARİS, 19. (Milliyet) — M.Paul Boncour beklenildiği gibi kabinesini kat'i surette teşkil etmiştir. Yeni kabinede bütçe nazırlığı ilga edilmiştir. Ancak son dakikada ticaret ve tekaüt nazırlarıylâ beş müsteşar değiştirilmiştir.

Yeni kabinede 17 nazır, 12 müsteşar vardır. Bunlardan 5 i ayandan, 24 ü meb'usandandır. Nazır ve müsteşarlardan 19 u Herriot kabinesi erkânındandır.

Eski hükûmet bugün Hariciye nezareti binasında cari muamelâtı yeni hükûmete devretmiştir.

Yeni kabinede en mühim vazife olan Maliye nazırlığı M. Cheron'a tevdi edilmiştir. Sosyalistler M. Cheron'a müteveccih görünmektedirler. Ortalıkta bir itimat havası esiyor.

Yeni kabine bugün toplanacaktır.

Yeni kabinede kimler var?

PARİS, 19. A. A. — Kabine şu suretle teşekkül etmiştir: Başvekil ve hariciye nazırı M. Boncour, Maliye nazırı M. Cheron, Nafia nazırı M. Bonnet, Dahiliye nazırı M. Chautemps, Harbiye nazırı M. Daladier, Hava işleri nazırı M. Painleve, Bahriye nazırı M. Leygues, Ziraat nazırı M. Queuille, Tekaüt nazırı M. Miellet, Adliye nazırı M. Gardey, Maarif nazırı M. de Manzie, Müstemlekât nazırı M. Sarraut, Mesai nazırı M. Dalimier, Sıhhat işleri M. Danielou, Ticaret nazırı Juliye Durand, Posta Telgraf ve Telefon nazırı M. Eynac, Bahrî ticaret nazırı M. Meyer,

Müsteşarlar

Başvekâlet müsteşarı M. Fort, Hariciye müsteşarı M. Pierre Cot, Dahiliye müsteşarı M. İsrael, Millî iktısat müsteşarı M. Pantenotre, Hava işleri müsteşarı M. Berner, Teknit tedrisat müsteşarı M. Ducos, Güzel sanatlar müsteşarı M. Mistler, Bedenî Terbiye müsteşarı M. Marcombes.

Ancak bazı tayinlerde tebeddülât icrası muhtemel bulunmaktadır.

Gazetelere göre..

PARİS, 19. A. A. — Havas ajansından: Yeni kabineyi, gazeteler teveccühle karşılamıştır. Yeni kabinenin eskisinin harici siyasetine devam edeceği noktasında ısrar edilmektedir. Yalnız borçlar meselesi müstesna olup bu bapta müzakereler yapılacaktır.

Bu müzakereleri idare için M. Boncour lâzım gelen evsafı haizdir:

Musevi Düşmanlığı

Romanya ve Avusturyada hadiseler

BUKREŞ, 19. A. A. — Yaşy (Buğdan) dan bildiriliyor:

Müsevi aleyhtarı bir cemiyetin âzası olan gençlerden mürekkep bir çete, geçen akşam bir emrihayir için müsamere verilmekte olan bir balo salonuna girmişlerdir. Gençler, hazır bulunanları matraklarla döğmüşlerdir.

40 kişi yaralanmış, 15 inin hapishaneye kaldırılmasına meçburiyet hâsıl olmuştur.

Polis tahkikat yapıyor. Birçok tevkifat yapılmasına intizar edilmektedir.

Naziler de bir taraftan..

VIYANA, 19. A. A. — Birçok Nazi grupları dün büyük müsevi mağazaları önünde nümayişler yapmışlar ve halkı yahudilerden mal satın almamağa davet eden risaleler dağıtmışlardır.

Mariahilferstrass'da Naziler büyük bir mağazaya gözyaşı döktürücü gazlar sevketmişlerdir, bu hal müşteriler arasında büyük bir panik hasil etmiştir.

Çağırılan itfaiye efradı le polisler, ahaliyi çıkarmışlar ve hususi cihazlarla havayi salim bir hale getirmeğe teşebbüs etmişlerdir.

22 kişi tevkif edilmiştir.

VIYANA, 19 .A. A. — Viyananın büyük mağazalarından birine karşı gözyaşı döktürücü gazlarla yapılan suikasit dolayisile polis Avusturya Nazi fırkasının merkezi olan Karabinede bütün gece yapılan ve sabahleyin de devam eden taharriyat yapmıştır.

Polis, bazı eslaha müsadere etmiş, fakat mühim neticeer elde edememiştir. Binbaşi Fey ile polis müdürü Brandel, halkı son derece teheyyüç etmiş olan bu suikast amillerine karşı şiddetli tedbirler alınacağını bildirmişlerdir.

Yugoslavyada İtalyan düşmanlığı

BELGRAT, 19. A. A. — Dün saat 21 e doğru 100 kadar talebe, Yugoslavya bayrakları açmış oldukları halde, İtalyan sefarethanesine doğru yola çıkmışlardır. Polis, kendilerinin sefarethaneye yaklaşmaları na mani olmuştur .

Zagreb'de buna mümasil nümayişler olmuştur. Birçok tevkifat yapılmıştır.

Amerika Görüşecek

M. Hoover bir komite teşkil ediyor

VAŞİNGTON, 19 (Milliyet) — M. Hoover borçlar meselesi için mütehassıslardan mürekkep bir komite teşkil etmek tasavvurundadır. Amerikanın müsavat dairesinde Fransa ile müzakereye girişeceği zannolunmaktadır. Bu vaziyetin, Fransız parlâmentosunu tatmin edeceği ümitleri vardır.

Bir İtalyan rekoru

ROMA, 19. A. A. — Tayyareci Donati, beraberinde bir yolcu olduğu halde bir turizm tayyaresi ile cihan irtifa rekorunu kırmıştır. Mümaileyh, 9.500 metreye çıkmıştır.

Küçük itilâf toplandı

BELGRAT, 19. A. A. — Küçük itilâf konferansı ilk içtimaını dün Yugoslavya hariciye nazırı M. Yevitch'in riyaseti altında akdetmiştir. M. Benes tahdidi teslihat konferansının mesaisi hakkında izahat vermiştir. Nazırlar noktai nazarlarının ayniyetini müşahede ve tebyin etmişlerdir.

Erazi kayması

BARSELONE, 19. A. A. — Şiddetli yağmurlar dolayisile Gerone yakininde erazi kaymıştır. Bir ev, toprak altında kalmıştır. 3 naaş bulunmuştur.

Lindberg meselesi

NEV YORK, 19 .A. A. — Yeni Jersay hükûmetinin talebi üzerine Nev York zabitası Lindbergh'in çocuğunun kaçırılması vak'asında cürüm ortaklığında bulunmakla zanaltına alınan William Stoltz isminde bir şahsı tevkif etmiştir.

Mançurya İhtilâfı

Bir telifibeyn zemini bulunabilecek mi?

CENEVRE, 19 (Milliyet) — Beşler meclisinin Çin ve Japon heyetlerile telifi beyin esası üzerinden giriştiği müzakerlerde bir nebze terakki hâsıl olmuştur.

Ortadaki proje Lytton raporundaki vesayayı hatırlatmakta ve ortadaki şeeniyetlerin de hesaba katılmasını ilâve etmektedir.

Büyük meclis 15 kânunusanide projeyi reye koyacaktır.

Filipin İstiklâli

Amerika da taallül gösterdiğinden boykotaj yapılacak

VASHİNGTON, 19. A. A. — Ayan azasından birçoğunun zannına göre Filipin adalarına ilânide istiklâl verilmesi hakkındaki kanun lâyihasında âyan meclisi tarafından yapılan tadilât hakkında M. Hoover, Veto hakkını istimal edecektir.

Henüz hatırlarda olduğu üzere âyan meclisi, bu kanun lâyihasına Filipin ahalisinin adaya verilecek kanunu esasinin metni hakkında reyini bildireceğine dair bazı maddeler ilâve etmiştir . Bu tadilden maksat, Amerikanın Filipin adaları üzerindeki hâkimiyetinin, bu adalarda oturan ahalinin kanunda muayyen 12 senelik devre biter bitmez istiklâlleri lehinde rey verdiği tarihten itibaren nihayet bulacağı hakkında Haves Cutting, lâyihasında evvelce mevcut bulunan ilk maddenin yerini tutmak üzere yapılmıştır.

MANİLA, 19. A. A. — Filipin vatandaşları birliği Haves Cutting kanun lâyihasının kabulü dolayısile Amerikan mahsulât ve mamûlâtına boykot yapacağını tehdit makamında bildirmiştir.

Sovyetler boyuna vapur alıyorlar

BREME, 19. A. A. — Volff ajansından: Sovyetler birliği hükûmetinin Breme'de bulunan mümessilleri "Nord Deutscher Lloyd" kumpanyasından Albania isminde bir gemi daha satın almışlardır. Bu mümessiller, bu son gemi ile şimdiye kadar 13 vapur satın almış bulunuyorlar. Bu gemilerin hepsinin istiap hacimleri 53.300 tonilâtodur.

Mussolini foromu

ROMA, 19. A. A. — Kral, dün Mussolini foromunu gezmiştir. Bura da mebuslardan Ricci tarafından karşılanmıştır. Kral, yapılan inşaat, yek pare taştan yapılmış Mussolini heykeli ve foroma ilhak edilen havuzlar hakkında mebus Ricci ile görüşmüştür.

Bundan sonra kral, genç faşistler çemiyetlerinin murahhaslarını ve beden terbiyesi akademisi talebesini teftiş etmiştir. Kral, en asrî yapılardan biri olan akademi binasına büyük bir alâka göstermiş ve bu ziyaretinden çok memnun kaldığını M. Ricciye söylemiştir.

Komünist fırkası Reichstagın davetini istiyor

BERLİN, 19. A. A. — Volff ajansından: Reichstag meclisinin en yaşlı azalarından mürekkep bulunan meclis Reichstag'ın yıl başı yortusundan evvel toplanmağa çağırılması hakkında komünist fırkası tarafından verilen takriri bugün tetkik edecektir.

SON DAKİKA

Japon malları Mısır, Fransız malları da Suriye malı gibi memleketimize giriyor

ANKARA, 19. (Milliyet) — Japon mallarının Mısır malları ve Fransız mallarının da Suriye malları gibi memleketimize girdiği İktisat Vekâletinin gözüne çarpmış, Vekâlet tetkikatının neticesini gümrük ve inhisarlar vekâletine, tedbir alınması için, bildirmiştir.

Bu hususta gümrüklere bir tamim yapılacaktır. Şimdiye kadar yalnız mahalli ticaret odalarının tasdikli menşe şahadetnamelerile memleketimize giren bu malların menşe sahadetnamelerinin yalnız ticaret odalarının tasdikile iktifa edilmiyecek, ayrıca selâhiyettar bazı makamlar tarafından bu sahadetnamelerin tasdik edilmiş olması aranacaktır.

Gümrüklerin de bu hususta mutayakkiz bulunmaları temin edilecektir.

Yeni kontenjan listesine bazı maddeler ilâve edilecek

ANKARA, 19 (Milliyet) — İkinci kânunda tatbik edilecek olan yeni kontenjan payları hazırlandı. Listeler yakında gümrüklere bildirilecektir. Muhtelif müesseseler tarafından ihtiyaç gösterilen ve listelerde bulunmıyan bazı maddeler hakkında tetkikat yapılmaktadır. Neticeye göre bir kararname ile bu maddelerin listelere ilâve edilmesi muhtemeldir. Bu meyanda listeye fotoğraf camı da ilâve edilecektir.

Vapurcular bekleniyor

ANKARA, 19 (Milliyet) — Deniz nakliyatı hakkında yeni lâyihanın hazırlanması ikmal edilmek üzere olduğundan vapurcular murahhaslarının gelmesi bekleniyor.

Afyon tacirlerinin temasları

ANKARA, 19 (Milliyet) — Afyoncular birliği murahhasları geldiler. Murahhaslar yarın İktısat Vekili ile temaslarına başlayacaklardır.

Her tarafta kar yağıyor

ANKARA, 19 (Milliyet) — Gelen malûmata göre Bolu, Kastamonu, Eskişehir, Merzifon, Yozgat, ve Çorum havalisine kar yağmaktadır. Şehrimizde de sabah kar yağmışsa da akşama doğru hava açılmış ve karlar erimiştir.

Şehit Kubilâyın yıldönümü

İZMİR, 19 (A.A.) — 23 kânunuevvel muallim ve zabit vekili Kublayın arkadaşlariyle Menemende şehit edildiği yıldönümüdür. Bunun için C. H. Fırkasında vilâyet idare heyeti reisi Hacim Muhittin Beyin riyasetinde yapılan toplantılarda, önümüzdeki cuma günü icra edilecek ihtifal programı tesbit edilmiştir.

Bu seneki merasim pek hararetli olacaktır.

T. D. Tetkik Cemiyetinde..

ANKARA, 19 (A.A.) — Türk dili tetkik cemiyeti umumi kâtipliğinden: Türk dili tetkik cemiyeti umumî merkez heyeti, dün umumî kâtip Ruşen Eşref Beyin reisliği altında toplanarak ıstılahlar hakkında lûgat ve ıstılahlar kolunun, ıstılar komisyonu azasının umumî toplanmasında kararlaştırdıkları teşkilât ve proğram esasları üzerinde müzakereler yapmıştır. Merkez heyeti binasında alt ıkol haftada ikişer defa olmak üzere muntazaman toplanmaktadırlar. Umumî merkez heyeti de haftada iki gün pazar ve çarşamba günü toplanmaların da devam edecektir.

Kontrol Edilemiyor!

Süt meselesini hal için ne yapılacak?

İstanbulun süt meselesi gene mevzuu bahsolmağa başlamıştır. Bu sefer sütçüler cemiyeti de süt işinden müştekidir. Mahalle aralarında süt satan seyyar sütçülerin hiyle yaptıklarını, cemiyet bizzat itiraf etmektedir. Cemiyet kayitlarına göre İstanbulda 800 seyyar sütçü vardır. Ve bunların ancak 130 u marka taşımaktadır. Cemiyet diğer seyyar sütçülerin de marka almasını ve bu esnafın daha sıkı bir kontrol altına alınmasını istemektedir. Bazı gazeteler Cemiyetin Belediyeye müracaat ederek bunlardan şikâyet ettiği ve marka meselesinin iyi bir şekilde tatbikini istediğini yazıyorlardı.

Halbuki Belediye mahafilinde bizim yaptığımız tahkikata göre böyle bir müracaat vuku bulmuş değildir. Belediye reis muavini Hâmit ve baytar müdürü Beyler böyle bir müracaattan haberleri olmadığını söylemişlerdir. Bizim yaptığımız tahkikata göre, İstanbulda mahalle aralarında süt satan seyyar esnafın adedi 800 değildir. Bu esnafın adedi 2 bine yaklaşmaktadır. Fakat bu esnaf hiç bir yerde mukayyet olmadığından Belediye ve Cemiyetin defterlerinde isimleri geçmemektedir. Süt müstahsilleri günde İstanbula 30 - 35 bin kilo süt tevzi ettiklerini söylemektedirler. Fakat müstahsilin sütü o kadar ellerde dolaşmaktadır ki 30 - 35 bin kilo süt İstanbulun hakikî ihtiyacı olan 60 bin kiloya çıkarılabilmektedir.

Belediye yaptığı ince hesaplar neticesinde bu neticeye vâsıl olmuştur. Belediye bir müddettenberi süt işile meşgul olmaktadır. İstanbul halkına temiz ve sıhhî süt içirebilmek için belediyenin bazı tasavvurları vardır. Şubat devresinde meclis içtima edince makam meclise bu hususta bir raporla gelecektir. Diğer taraftan şehir meclisi azasından birkaç imza ile makama süt meselesine dair bir takrir verilecektir.

Heyeti Vekile toplandı

ANKARA, 19. (Milliyet) — Heyeti Vekile İsmet Pş. nın riyaseti altında toplanmıştır.

Ankara Erkek Lisesinde müsamere

ANKARA, 19 (A.A.) — Millî İktısat ve Tasarruf haftası münasebetile Ankara erkek lisesi Halkevinde bugün bir müsamere vermiştir. Müsamerede Maarif Vekili Reşit Galip Bey, maarif erkânı, talebe aileleriyle bir çok davetliler hazır bulunmuştur. Müsamere de tasarrufu ve yerli malları kullanmayı teşvik eden temsiller verilmiştir.

Haftalık Edebî Musahabe

Fikirler ve insanlar

"Hepsi lâzım,,

Dostumuz Felek, geçen pazar günü Vâ - Nû'ya yazdığı açık mektupta kendisinin de, «edebiyatta kendi fikir ve eserlerimizi tercih etmemiz» fikrinde olduğunu bildiriyordu. Vâ - Nû'nun bunlardan bahseden yazısını maatteessüf göremedim. Zannederim geçenlerde Fikret Adil de, Türk matbuatında Avrupa muharrirlerinin Türk muharrirleri için çok tehlikeli birer rakip olduklarından, çünkü ecnebi dillerinden tercüme edilen hikâye ve romanların bizimkilerden hem daha iyi, hem de daha ucuz olduğundan şikâyet ederek beynelmilel telif hakkı muahedelerine bizim de iştirakimize taraftar olduğunu söylemiş. Fikret Adil'in yazısını da maatteessüf okuyamadım; onun için fikrinin bana doğru anlatılıp anlatılmadığını bilmiyorum. Fakat böyle düşünenler var, ben de bugün şu veya bu makaleye değil, o fikirlere cevap vermek istiyorum. Arkadaşım Fikret Adil, böyle bir şey yazmamışsa, aşağıda söyliyeceklerimde kendi ismini, muhayyel bir şahsınki diye kabul etsin.

Felek de "edebi mülkiyet ittihadına girmemize" taraftar; ne için olduğunu tasrih etmiyor amma yazısından anladığıma göre zannederim o da bu hususta Fikret Adil gibi düşünüyor.

Bu bakımın tamamile haksız olduğunu iddia etmek kabil değildir. Muharrir de, her meslek adamı gibi, kazancını düşünüp korumağa mecburdur. Ziraat ve sanayi erbabı gibi muharrirlerin de, "mahsullerinin" himayesini istemek haklarıdır.. Gazetelerimizin çoğunda çıkan hikâyeler fransızcadan tercüme veya "adapter" ediliyor; tefrika edilen romanların çoğu da öyle. Mütercimlere pek cüz'î bir tahrir ücreti veriliyor; hattâ ekseriya hikâye ve tefrika da gazetenin mütercimininin daimî vazifelerinden oluyor. Bunun neticesi olarak, esasen az kitap basılan bu memlekette, bir Türk muharriri yazdığı romanı bir gazeteye de kabul ettiriyor. Müşterisiz malın yapıcısı da olamıyacağından, olsa da bezeceğinden bizde hikâyeci ve romancı pek yetişmiyor. Edebî mülkiyet ittihadına dahil olduğumuz takdirde tercüme edilen hikâye ve romanların asıl sahiplerine de bir telif hakkı vermek lâzımgeleceğinden öyle yazılar kendi eserlerimizden de pahalıya malolacak bunun neticesi kendi eserlerimiz tercih edilecek, rağbet görecek...

Bu devanın tesirli olacağını pek ummuyorum... O zaman "domaine public" e intikal etmiş, yani muharrirleri bundan hiç olmazsa elli sene evvel öldüğü için telif hakkı sakit olmuş eserler tercüme edilir. Hem telif hakkı vermeğe bizim razı olmamız kâfi değildir; tercüme edilecek eserin sahibinin de onu istemesi lâzımdır. Tanınmış, rağbet görmüş Avrupalı bir muharrir için, eserinin türkçeye tercümesinden alacağı para nedir ki? Maurice Dekobra Türkiye'ye geldiği zaman kendisine bazı romanlarının türkçeye tercüme edildiği ve bunun için kendisine hiç bir şey verilmediği söylenilmiş; Maurice Dekobra: "Vız gelir!" demiş. Edebî mülkiyet ittihadına dahil olsak bile Maurice Dekobra ve emsali romancılardan kurtulamayız; eserlerinin tercümesine kolaylıkla, hem de para istemeden, izin verirler. Bu işte ecnebi romancıların millî hamiyetini de unutmamalı. Eserlerinin ecnebi bir dile tercüme edilmesini, memleketlerinin nüfuzuna yardım ettiğini unutmuyorlar ve alacakları paradan, hele o para az bir şeyse, pek çabuk vazgeçiyorlar.

Bunların da çaresi bulunur intihalin geniş kapısı yine açık kalır. Bir intihali tesbit etmek, dünyanın en zor işlerinden biridir. İntihal eden de, hiç olmazsa kılıfı hazırlamıyacak kadar da sersem olmaz ya! Hem intihal apaçık oldu diyelim, eserinin asıl muharriri bunu haber alacak da dava açacak! Türkçenin hudutlarımız haricinde pek bilinmediğini düşünürsek bunun da ne kadar uzak bir ihtimal olduğunu anlarız. Fikret Adil'in istediği kabul edildiği takdirde bile matbuatımızda büyük bir değişiklik olacağını hiç zannetmiyorum.

Kaybedeceklerimiz çok olur. Bugün tercüme edilen hikâyelerin, romanların çoğu, rağbet gören en bayağı edebiyatın mahsulleridir. Fa-

Ihtikâr Komisyonu Dün Yeniden Faaliyete Geçti

Ekonomi

İyi ambalâjlı mal iyi para ediyor

Londrada beğenilen üzümlerimiz bir tecrübe sayılabilir

Son senelerde ihraç eşyamızın istandardizasyon ve ambalâjına ehemmiyet verilmesi hariçte mallarımız lehine çok iyi tesir yapmaktadır. Bu her fırsatta Türk mallarının kıymetini bir kat daha arttırmaktadır.

Avustralya üzümleri son zamanlarda İngiltere ve Hamburg piyasasına bozuk olarak arzedildiğinden, bu piyasalarda Avusturya üzümleri aleyhine bir aksülâmel uyandırmıştır. Bu vaziyette derhal Türk üzümleri piyasası sağlam bir şekilde yükselmeğe başlamıştır. İzmir piyasasında da bu tereffü tesirini göstermiştir.

Yunan ticaret odaları ve kontenjan

Yunanistanda kontenjan usulünün daha fazla teşmil ve sıkılaştırılması için bazı düşünceler vardır ve hattâ bir kısmı tatbikatına başlanmıştır. Ticaret Odasına gelen malûmata nazaran Yunan hükûmetine bu hususta müracaatta bulunan Yunan Ticaret Odaları fazla takyidatın ihracat üzerindeki menfî tesiratından bahsederek vaziyetin biraz gevşetilmesini istemektedirler.

Ecnebi pirinçleri

Son günlerde memleketimizde ecnebî pirinçleri çok azalmıştır. Bazı tacirler bu sebeple Ticaret Odasına müracaat ederek gümrükteki pirinçlerin ithali için teşebbüsatta bulunulmasını istemişlerdir.

Diğer taraftan yerli pirinçler artık piyasaya temamen hâkim olmuştur. Anadoludan son günlerde şehrimize mühim miktarda pirinç gelmektedir. Yerli pirinç piyasası hararetlidir.

Petrol istihsalâtı tahdit edilecek

Paris petrol konferansı iki hafta devam eden uzun müzakerelerden sonra beynelmilel petrol istihsalâtının tahdidine karar vererek dağılmıştı. Bidayette bu kararı Romanya kabul etmemişti. Gelen malûmata göre, Romanya sene başından itibaren üç ay için petrol istihsalâtını tenzile karar vermiştir. Bu müddet zarfında Romanyada yevmi 18.300 ton petrol istihsal edilecektir.

Londrada bir sergi

Ticaret Odasına gelen malûmata nazaran, Londrada 933 şubatının 20 sinde Britanya büyük sanayi sergisi açılacaktır. Bu sergiye büyük bir ehemmiyet verilmektedir.

BORSA

(İş Bankasından alınan cetveldir)

19 Kânunuevvel 1932

Akşam Fiatları

İstikrazlar		Tahvilât	
Ist dahili	96,—		
Şark d.yolları	5,70	Elektrik	—
D. Muvahhide	61,1/2	Tramvay	—
Gümrükler	8,75	Tünel	—
Saydi mahi	7,—	Rıhtım	38,40
Bagdat	7,75	Anadolu I	38,80
T. askeriye	7,75	„ III	36,80
İzmir Belediye İstikrazı	94	„Mümessil	41,—

ESHAM

İş Ba. Nama	10,25	Bomonti	23,60
„ „ Hamilin	10,15	Terkos	32,40
„ „ Müessis	120,—	Çimento Ar.	8,40
Anadolu	24,65	Ünyon dey.	24,—
Reji	4,10	Şark dey.	2,15
Şir. hayriye	15,—	Balya	2,50
Tramvay	50,50	Şark ıs. ecza	2,80
Umumi sigorta	11,—	Telefon	15,25

ÇEK FİATLARI

Paris	12,08	Prağ	15,88,58
Londra	7,04,50	Viyana	4,01,57
Nüyork	47,03,5	Madrit	5,77,02
Milano	9,20	Berlin	1,97,67
Brüksel	3,40,25	Varşova	4,12
Atina	88,13	Peşte	3,34
Cinevre	2,44,04	Bükreş	3,0,81
Sofya	66,10	Belgrat	24,97,
Amisterdam	1,17,25	Moskova	10,96,

NUKUT (Satış)

	Kuruş		Kuruş
20 f.Fransız	170,—	1 şilin, Av.	27,—
1 isterlin	707,5	1 pezeta	17,—
1 dolar	213,—	1 mark	50,50
20 liret	219,—	1 zeloti	24,—
20 f. Belçika	117,—	1 penga	31,—
20 drahmi	23,—	20 ley	23,—
20 l. İsviçre	821,—	20 dinar	58,—
20 leva	27,—	1 Çernoveç	—
1 florin	85,—	1 Altın	9,21
20 kur Çek	123,—	1 Mecidiye	35,—
		1 Banknot	2,39,—

Vilâyette

Nihayet Toplandılar

İhtikârı tetkik komisyonu dün toplanabildi

Aylardan beri toplanamıyan ihtikârı tetkik komisyonu nihayet dün öğleden sonra toplanabilmiştir.

Dünkü toplantıda elde mevcut işler tasnif edilmiştir. Komisyon cumartesi günü toplanarak, işler hakkında karar vermeğe başlıyacaktır.

İdare heyeti

İdare heyeti dün Vali Muavini Ali Rıza Beyin riyasetinde toplanmıştır.

Memurlara ait bazı işler görüşülmüştür.

Borçlulara Kolaylık

Emlâk Bankasının kararları tatbik edilmeğe başlanıyor

ANKARA 19 (Milliyet) — Emlâk Bankası nizamnamesinde Vekâletçe lüzum gösterilen tadilâtın geçen günkü heyeti umumiye içtimaında kabul edildiğini ve bu tadilâta nazaran bina üzerine yapılan ikraz muamelâtında vadenin 15 seneye çıkarıldığını, faiz miktarının % 9,5 a indirildiğini bildirmiştim.

Maliye Vekâleti, eski şerait altında borçlarını ödemeğe imkân bulamayan ve cebrî müzayede neticesinde malları bankanın uhdesine geçen Banka müşterileri de malûm olduğu veçhile bu tadilâttan istifade edeceklerdir.

Buraya gelen haberlere göre, Banka heyeti umumiyesinin ittihaz ettiği bu karar, bilhassa İzmirde derin bir memnuniyet uyandırmıştır. Emlâkini bankanın İzmir şubesine ipotek ettirenler arasında borçlarını ödeyemeyecek vaziyete düşenler pek çoktur. Son karar üzerine, bu gibilerin emlâki cebrî müzayede ile banka uhdesine geçmiş dahi olsa mal sahipleri birikmiş borçlarının faiz, komisyon ve diğer masraflarını kabul ettikleri takdirde malları kendilerine iade edilecektir.

Esasen Bankanın İstanbul ve İzmir şubeleri, borçlarını vadesinde ödemek hususunda müşkülât çekenlere son zamanlarda tediye kabiliyetleri nispetinde kolaylık göstermekte idiler.

Banka, şimdiye kadar inşaat üzerine yaptığı ikrazat için azami on, binalar üzerine yaptığı ikrazat için de azami beş sene vade veriyordu. Son kararda, her iki ikrazat için (15) sene vade kabul edilmektedir. Emlâk Bankasına mallarını ipotek ettirmiş olun emlâk sahiplerinden hiçbirinin banka nizamnamesindeki bu yeni tadilâttan sonra mağdur olmalarına imkân yoktur. Banka, borcunu ödemekte aczi sabit olanlara mümkün olan bütün kolaylığı gösterecektir.

İstanbul şubesinde cebrî müzayede suretile Banka uhdesine geçmiş ancak dört parça emlâk vardır.

Bunların takribî kıymetleri (5) milyon liradır.

İpotek muamelesi en fazla olan şube İzmir şubesidir. Emlâk Bankası umumî müdürlüğü tarafından Banka heyeti umumiyesinin verdiği kararın tatbikatını gösteren bir talimatname hazırlanıyor.

Bu talimatname, sene başından evvel şubelere tebliğ edilmiş bulunacaktır.

Mahkemelerde

Ortaköyde yakalanan çakmak taşları

Maznunlardan ikisi tevkif edildi. Şahitler dinlenecek

Dokuzuncu ihtisas mahkemesinde şayanı dikkat bir kaçakçılık davasının rüyetine başlanmıştır.

Davanın maznunları miralaylıktan mütekait Osman, bahriye kâtipliğinden mütekait Şevki, yüz başılıktan mütekait Tevfik ve Hüsnü Beylerdir.

Dava evrakına nazaran Osman Bey elinde bulunan 32800 tane çakmak taşıyla 6840 tane sigara kâğıdını Şevki Bey vasıtasıyla sattırmaktaymış. Son partiyi Tevfik ve Hüsnü Beylere satacakmış. Fakat tam bu esnada memurlar gelmişler, cürmü meşhut yapmışlar ve maznunları da hâkim huzuruna sevketmişlerdir. .

Osman Bey mahkemedeki ifadesinde bu çakmak taşlarını 930 senesinde Diyarıbekirden gelirken trenin halâsında bulduğunu, miktarının daha fazla olduğunu, fakat bir kısmını sattırdığını, mütebaki kısmını da bir defada elinden çıkarmak isterken yakalandığını söylemiştir.

Şevki Efendi ise taşların satılması için tavassüt etmediğini, bilâkis Tevfik ve Hüsnü Beyler vasıtasıyla keyfiyeti ihbar ettiğini söylemiştir. Tevfik ve Hüsnü Beyler de ihbarı başkaları vasıtasıyla yaptıklarını ve taşların bulunduğu yere cürmü meşhut esnasında tesadüfen gittiklerini söylemişlerdir.

Mahkeme Osman ve Şevki Beylerin mevkufen muhakemelerine karar vererek, maznunları derhal tevkif ettirmiş, muhakeme de şahit celbi için gelecek pazar günü ne bırakılmıştır.

Neşriyat davaları

Haber gazetesinin bir hikâyesi cürme teşvik mahiyetinde görülerek İkinci ceza mahkemesinde muhakemesi yapılmış, alâkadarların beraetine karar verilmiş, fakat temyiz mahkemesi bu kararı bozmuştu. İkinci ceza mahkemesinde tekrar başlayan muhakeme de ise İddia makamını işgal eden Kâmil Bey bozma kararına uyulmasını istemiş, müdafaa vekili ısrar talebinde bulunmuştu.

Mahkeme dün bu husustaki kararını tefhim etmiştir. Karar mahkemenin eski hükmünde ısrar ettiği merkezindedir.

Çuvallar nasıl sırrolmuş

İkinci Ceza mahkemesinde geçenlerde bir hırsızlık davasının rüyetine başlanmıştı. Davanın maznunları Yorgi, Mehmet ve Veli isminde üç kişiydi ve bunlar Rupen Efendi isminde bir adamın mağazasından 11 bin tane boş çuval çalmaktan suçluydular. Geçen muhakemede Rupen Efendi Helena isminde bir çuval dikicisi kızın bu hırsızlığın nasıl yapıldığını bildiğini söylemiş, şahit sıfatıyla celbini istemişti. Dün bu muhakemeye devam edilmiş, ve davaya Gülâm Ali isminde bir adam da dahil olmuştur. Şahit sıfatıyla celbedilen Helena bu hususta bir şey bilmediğini söylemiş, bunun üzerine Rupen Efendi Helenanın dört şahit huzurunda kendisine:

— Bu adamların senin çuvallarını nasıl çaldığını biliyorum, dediğini söylemiştir.

Bunun üzerine mahkeme o dört şahidin celbiyle Helenanın yüzleştirilmesine karar vermiş, muhakeme bunun için başka güne bırakılmıştır.

Kızı iğfal edip kaçırdığı için

Asiye isminde bir kızı kaçırmaktan ve nikâhla alacağını söyleyerek, kandırmaktan suçlu Niyazinin muhakemesi dün neticelenmiş, Niyazi 5 ay hapse ve Asiyeye 300 lira tazminat vermeğe mahkûm olmuştur.

Şosa inşasından çıkan dava

Üsküdar - Beykoz şosasının inşası esnasında 286 lira 28 kuruş ihtilâs ettikleri ve 14000 lira 48 kuruşluk istimlâk emlâkinin ziyama sebep oldukları iddiasiyle mahkemeye verilen Belediye sabık fen heyeti müdür muavini Şevket, Anadoluhisarı Belediye müdürü Hasip, müteveffa veznedar Rasim, sermühendis Abdülkadir, Beykoz Belediye muhasebecisi Hulkı, mübayaa memuru Emin Beylerle arkadaşları Yusuf, Hayri, Mehmet Celâlettin, Arif, Ali, Ahmet Münür, Ziya, Ali, Muhsin ve Cemil Beylerin muhakemelerine dün Ağırceza mahkemesinde devam edilmiştir. Dünkü muhakemede Cemil Beyin Ankaradan istinabe suretiyle alınan ifadesi okunmuştur. Cemil Bey bu ifadesinde mevzuubahis işin sabık Şehreminin operatör Emin Bey zamanına ait olduğunu söylemiş ve mürürü zaman iddia etmiştir. Davacı vaziyetinde bulunan Belediye vekili Rami Bey de bu işte mürürü zaman mevzuu bahsolamıyacağını söylemiş ve 14000 küsur lira enkaz bedeliyle beraber ihtilâs edilen paranın hukûm altına alınmasını, maznunların da son müdafaalarını yapmalarını istemiştir. Maznunlardan Abdülkadir Beyle Şevket Bey de 14 bin liralık enkazdan bir kısmının müzayedeyle satıldığını, bir kısmının da Belediye inşaatında kullanıldığını ve hurda halinde olan diğer kısmının daire sobalarında yakıldığını, bu cihetlerin evrak ile tesbit edilmiş olduğunu söylemişlerdir. Maznun vekilleri de mürürü zaman iddiasında ısrar etmişlerdir.

İddia makamında Muhlis Bey mürürü zaman hakkındaki mütaleasını beyan etmek için evrakı tetkik edeceğini söylemiş, muhakeme evrakın tetkiki için şubatın beşinci gününe bırakılmıştır.

Babasını balta ile öldürdü

GÖNEN, 16 — Gönenin Taban köyünde müthiş bir vak'a olmuş, köy eşrafından Ali ağa balta ile öldürülmüştür. Katilin oğlu Mehmet Ali olduğu anlaşılmıştır.

Mehmet Ali, babasının yeni aldığı kadının kızını sevmiş, bununla evlenmek istemiştir. Babası buna razı olmadığından yolunu beklemiş, Ali ağa tarlasından dönerken kendisini öldürmüştür.

Mehmet Ali köye giderek: "Babamı eşkiya dağa kaldırdı, 300 lira istiyorlar" demiştir. Bunun üzerine jandarma ve köylü parasını bırakıracağı yere gitmişse de hiç kimsenin olmadığı görülmüştür.

Mehmet Ali biraz sıkıştırılınca vak'ayı itiraf etmiştir. Kendisinin akıl muvazenesi yerinde olmadığı zannediliyor.

Bir İtalyan gazetecisi

İtalyan gazetecilerinden M. Ercole Patti dün şehrimize gelmiştir.

Halkevi binası

Halkevi işgal ettiği binayı Emlâk bankasından 40 bin liraya satın almıştır. Dün binanın ferağı yapılmıştır. Halkevi bu parayi 8 taksitte ödeyecektir.

Mektuplar Gecikiyor mu?

İstanbulda mektuplar hangi saatlerde gönderilir

Şehir dahilinde mektupların mürselileyhlerine bazan ayni gün de vâsıl olamadığı görülmektedir. Yaptığımız tahkikata nazaran, posta idaresi, mektupların ayni günde mürselileyhlerine isali için her mümkünü yapmaktadır. Merkez postahanesinden İstanbulun her semtindeki postahanelere gün de üç defa posta sevkedilmektedir. İlk postalar, yerine göre sabahın saat yedisinde ve sekizinde yola çıkarılmaktadır. İkinci postalar, öğle üzerleri sevkedilmektedir. Üçüncü posta adalara saat 14,10 da, Beyoğluna 16,30 da, Bakırköyüne 15,45 te, Boğaziçine (Anadolu) saat 15,50 de, Boğaziçine (Rumeli) saat 16,30 da, Eyüp 15,50 de, Fatihe, 16 da, Fındıklıya 16,30 da, Kadıköyüne 15,55 te, Pendiğe 14,55 te, Üsküdara 15,40 ta ve Unkapanına 16,35 te sevkolunmaktadır.. Bu saatlerde yola çıkarılan postaları alan tâli merkezler, behemehal o günün akşamına kadar mektupları mürselileyhlerine tevzi etmeğe mecbur tutulmuşlardır. Üçüncü postalara yetişmiyen mektuplar, ertesi sabah ilk posta ile tâli merkezlere gönderilmekte ve bu yüzden verildikleri tarihin ertesi günü mürselileyhlerine tevdi edilebilmektedir. Posta idaresi, üçüncü posta saatlerinin daha sonraya alınmasına, vesaiti nakliye tarifelerine ve o gün bu mektupların mürselileyhlerine yetiştirilmesi mecburiyetine, binaen, imkân görememektedir. Şehir harici posta sevkiyatına gelince: Ankara postası 17,40 ta İstanbul merkez ve Galata postahanelerinden yola çıkarılmaktadır. Saat 16,20 ye kadar bu iki merkeze verilen mektuplar, o akşamki ekspresle yetiştirilmekte, bu saatten sonraki mektuplar, muhtelit katarlarla Ankaraya gönderilmektedir. Adana ve Konya mektupları, her gün saat 19 a kadar alınmakta ve ertesi sabahki postaya yetiştirilmektedir. Edirne postası, merkez postahanesinden 18,40 ta sevkedilmekte ve her gün saat 18 e kadar verilen mektuplar, bu postaya yetiştirilmektedir. İstanbul postahanelerine, bayramlara tekaddüm eden günlerde verilen mektupların yekûnu yüzbin adedi bulmaktadır.

Poliste

Bir kayık Battı

İçinde bulunanlar kurtarıldılar

Şileli Dursun kaptanın kömür yüklü 100 tonluk yelkenlisi Büyükdereye gelirken, bu esnada Karantina önüne gelmekte olan Samsun vapuruna çarmış ve batmıştır. Tayfası kurtarılmıştır.

Fabrikada yangın

Evelki gece saat iki buçukta Şevket Beyin sahip ve Yakup Yaşar Beyin işlettikleri çivi fabrikasında yangın çıkmış, fabrika kısmen yandığı halde itfaiye tarafından söndürülmüştür.

Hasköyde de

Hasköyde boya fabrikasında bir kaza olmuştur. Kazanda kaynıyan boyanın etrafa saçılmasile yangın çıkmış, Fabrikanın bir kısmı yandığı halde söndürülmüştür. Amededen Recebin yüzü yanmıştır.

Ziraat Bankası müdürü

Ankarada bulunan İstanbul Ziraat Bankası müdürü Ahsen Beyin bugün avdeti beklenmektedir.

Belediyede

Göztepe Elektriği

Hâlâ cereyan verilmediğinden halk dava açacak

Göztepedeki elektrik tesisatın bütün noksanları ikmal edilmişt Şirket buradaki evlerden tesisata işletmeğe ait ilk taksitleri de almıştır. Fakat buna rağmen bazı muamelât yüzünden el'an cereyan verilemiştir. Göztepe halkı evvelce bu hususta belediyeye müracaat ederek tavassut edilmesini istemişti. Fakat bunun da bir tesiri olmamış, cereyan gene verilememiştir.

Göztepe halkı bu vaziyet karşısında aralarında bir mazbata yapmılar şirket aleyhine mahkemeye müracaat ederek dava etmeği kararlaştırmışlardır.

Zabıtai belediye talimatnamesi

Zabitayi belediye talimatnamesinde tadilât ve ıslahat yapmak üzere toplanan komisyon mesaisini çabuk bitirmek için haftada dört defa içtima etmeğe karar vermiştir.

Modada çocuk bahçesi

Çocuk bahçesi yapılmak için belediye Modada bir arsa satın almıştır Arsanın vaziyeti ve kifayet edip etmiyeceği hakkında bugün bir heyet mahallinde tetkikat yapacaktır.

Kadıköyüne gece seferleri

Köprüden Kadıköyüne gece bir seferleri haftada iki defa yapılmaktadır. Kadıköy halkı belediyeye, müracaatla bu seferlerin hergece yapılmasını istemişlerdir. Belediye keyfiyeti Seyrisefaine yazmıştır.

Fakir Çocuklar

Anneler Birliği dün toplandı

Himayei Etfal Cemiyeti tarafından 23 şubatta bir balo verileceğini yazmıştık. Balo Vali ve Belediye Reisi Muhiddin Beyin himayesindedir.

Balo komitesini teşkil edenler dün toplanmışlar ve balonun milli kostümlü, fakat bunun da ihtiyarî olmasını kararlaştırmışlardır.

Anneler Birliği içtimaı

Dün ayni zamanda Himayei Etfal Anneler Birliği de toplanmıştır. Şeker bayramında fakir ve kimsesiz çocuklara verilecek elbiseler ile cemiyete aza kaydı görüşülmüştür.

Cemiyete büyük mikyasta aza kaydına karar verilmiştir.

Vapurcular şirketi lâyihası

Vapurculuğun inhisar altına alınmasına dair olan kanunun 17 kânunuevvelde tatbiki lâzım geliyordu Hükûmetçe vapurcuların bir şirket yapmaları hakkında yeni bir lâyiha tanzim edildiğinden, vapurculara nazaren eski kanunun tatbiki mevzuubahis değildir. Bu lâyihanın heyet vekilede tetkikine başlanmıştır.

Halkevinde bugünkü toplantı

Dokuz şube komitesinin iştirakile bugün Halkevinde umumî bir içtima yapılacaktır.Bu içtimada bir senelik mesai bilânçosu yapılacaktır.

Maarifte

Yüksek İktısat Mektebi

Yeni mektebin teşkilâtı nasıl olacak?

Dadülfünunda bazı ıslahat yapılmak üzere Pr. M. Malche'in hazırladığı proje ve raporun tetkikatı Maarif Vekâletince ikmal edilmiştir.

Vekâlet kendisi de bazı mütalealar ilâve ederek projeyi yakında hükûmete verecektir. Aldığımız malûmata göre, yeni teşkilâtta yüksek iktısat ve ticaret mektebi Darülfünun camiasına ilhak edilerek hukuk fakültesinin bir şubesi halinde faaliyetine devam edecektir. İktısat mektebinin teşkilât ve ders programlarında o vakit bazı tadilât yapılacaktır.

Yüksek iktısat mektebinin bir muallimler meclisi ve bir müdürü olacaktır. Müdürü, Hukuk Fakültesi meclisi müderrisini intihap edecektir. Yüksek iktısat mektebi o zaman Tıp fakültesine merbut eczacı ve dişçi mektepleri vaziyetine girecektir.

Fakirler menfaatına balo

Kadıköy Fukaraperver cemiyeti bu ayın 22 sinde fakirler menfaatine bir balo verecektir.

AYVAZOFSKY

Meşhur Rus ressamı tarafından yapılmış Boğaziçini musavver iki güzel tablo satılıktır. Beyoğlu İstiklâl caddesinde 223 No. "OZOKAZYON" mağazasına saat 10-12,30 ve 15-19,30 arasında müracaat.

kat binde bir iyi bir şey de tercüme ediliyor. Asıl bunları tercüme edenler korkacak, intihale kalkmıyacak, izin istemek zahmetine katlanmıyacaktır.

Hem unutmıyalım ki ecnebi dillerin edebiyatlarına her millet muhtaçtır ve biz en muhtaç olan milletlerden biriyiz. Kapılarını başka dillerin eserlerine kapatan milletin edebiyatı, arası çok geçmez, açlıktan zayıflar. Dünya edebiyatı tarihine bakın, bir milletin edebiyatının en parlak devirleri tercümeye de yer verdiği devirlerdir. Fransızlar uzun zaman tercümeden kaçtılar, Paul Bourget'yi, Henri Bordeaux'yu romancı, Sully Prudhomme ile Rostand'ı şair zannedecek kadar düştüler; şimdi tercümeye rağbet ediyorlar, büyük

kü kadar canlı, mahsullü bir devri pek az görülmüştür. Fransız edebiyatının bugünkü canlılığını Baudelaire'in ve Mallarmé'nin Edgar Poë, Henri Albert'in Neitzesche, Bazalgette'in Walt Whitman tercümelerine medyun olduğunu iddia etmek, pek mübalağalı olmaz.

"Avrupa muharrirleri bizimkilerden iyidir, bunun için onların eserleri tercüme edilince kari bizimkileri beğenmiyor" demek de doğru değildir. Bir kere Avrupa dillerinden tercüme edilen her eserin bizimkilere faik olduğu hayli su götürür bir iddiadır. Biz öyle çok güzel şeyler yazamıyoruz, fakat Avrupalılarda bizden de fena yazanlar var; maatteessüf tercüme için de onları seçiyoruz.

Hem Avrupa eserlerinin bizimki-

mak için kariin zevkinin bozulmasını; iyiden, güzelden bihaber olmasını mı istiyeceğiz? Cins san'atkâr kendini müşkülpesentlere beğendirmek ister.

Felek, intihalden nefret ettiğini gösteren sözlerle bahsediyor ve bir yerde diyor ki:

"Romanların adapte edilmesine, intihaline, hulâsa edip kendimize maledilmesine, mizah ve fıkraların kendi zevk sistemimize sokulmasına, hattâ bizim olmıyan tuhaflıkları bile bize maletmeye kat'iyyen muarızım."

Bilmem söylemeğe hacet var mı? ben de intihale itiraz edilmesine muarızım. Daha doğrusu Felek'in birer kusur diye saydığı şeylerin yanına birer büyük isim konabileceğini zannediyorum. Fikir herkesin değilse

Voltaire'in bir eserinde intihal edilmiş birçok yerler göstermiş. Voltaire: "Zavallı! demiş; bana gelip sorsaydı ben öbür sözlerimi de kimlerden aldığımı gösterirdim." Bir muharririn yalnız ecnebî bir muharririn değil, kendi vatandaşlarının birinin eserini bile intihal etmesi pek âlâ caizdir. İntihale bu kadar düşmanlık göstermek, doğrudan ziyade originalliğe, eserden ziyade muharrire ehemmiyet vermektir. Alfred de Musset: "Mon verre n'est pas grand, mais je bois dans mon verre" diyor. Keşke karilerinin dudağına kendisinin olmıyan, fakat kendisininkinden daha büyük bir kadeh uzatsaydı! Molière, Racine kendi kadehleri ile iftihar ediyorlar mı? hem onlar kendileri içmeğe kalkmıyor, karilerine içirmek istiyor.

nekkit birtakım fikirleri söyler. Kendisinin olmıyanları işaret de edebilir; hattâ: "Falan diyor ki" diye söze başlamak, münekkidin pek hoşuna gider; çünkü başlıca vazifesi okumak olan bir adam böylelikle çok okuduğunu da göstermiş olur. Fakat romancı da, hikâyeci de nihayet birtakım fikirler söyliyen bir adamdır; romanın içinde de boyuna başkalarının ismi geçemez ya! Romancı beğendiği, inandığı bir fikri, başkası söylemiş diye atamaz ya! Felek, "bizim olmıyan tuhaflıkların bile bize maledilmesine muarız" olduğunu söylüyor. Halbuki tuhaflıkların çoğu anonyme" dir, herkesin malıdır. Onlardan her millet istifade eder.

XVI ıncı asrın Fransız şairlerinden Joachim Du Bellay: "Pillez - moi ces

den intihali tavsiye edebilmek isterdim; kabil değil. Fakat onun sözlerini, kendi hâlimize uydurarak intihal edebilirim: "Çocuklar, Fransızların, İngilizlerin, Almanların, Rusların, bütün Avrupalıların eserlerinde ne bulursanız alın, *hepsi lâzım bu yanda, hepsi müfit...* Çekinmeden alın çünkü kimsenin malı olmıyan güzel ve doğru, bütün insanlığın, her insanın malıdır."

Nurullah ATA

H. — İki hafta evvel çıkan bir yazısında, Ali'nin bir sözünü, Ömer'e isnat ediliyor diye zikretmiştim. Pek muhterem bir kariim bir mektupla beni irşat lûtfunda bulundular. Kendilerine teşekkür ederim. — N. A.

Milliyet

Asrın umdesi «MİLLİYET» tir.

20 K. EVVEL 1932

İdarehane: Ankara caddesi, 100 No.
Telgraf adresi: İst. Milliyet
Telefon Numaraları:
Başmuharrir ve Müdür: 24318
Yazı işleri Müdürlüğü 24319
İdare ve Matbaa 24310

ABONE ÜCRETLERİ:

	Türkiye için L. K.	Hariç için L. K.
3 aylığı	4 —	8 —
6 „	7 50	14 —
12 „	14 —	28 —

Gelen evrak geri verilmez — Müddeti geçen nüshalar 10 kuruştur. Gazete ve matbaaya ait işler için müdiriyete müracaat edilir. Gazetemiz ilânların mes'uliyetini kabul etmez.

BUGÜNKÜ HAVA

Yeşilköy askerî rasat merkezinden verilen habere göre bugün hava bulutlu olacak, rüzgâr karayelden esecektir, yağmur yağması ihtimalî azdır.

19-12-932 tarihinde hava tazyiki 770 milimetre, en fazla sıcaklık 8, en az sıcaklık 3 santigrat kaydedilmiştir.

FELEK

Yanlış hesap
Bağdattan döner

Bizim (Refik Osman) ın, hani futbolcü (Refik) in kendi kendine çıkardığı (Gol) isimli gazeteler vardır. Bundan bir nüshasını abonelerinden birine göndermiş.. Bu abone bizim bildiğimiz tıpa fabrikasında imiş, Haliçteki... Abone kâğıtlarının üzerinde (Karaağaç) yerine Kırkağaç yazılmış amma (kırk) kelimesi harfle yazılmamış ta rakamla 40 ağaç şeklinde yazılmış.. Buna göre gazetenin Karaağaç yerine Kırkağaç gitmesi gayet tabiîdir. Ve öyle de olmuş amma üstelik bir de (Bağdat) a gitmiş.. Orada da bakmışlar ki; iş İstanbuldaki tıpa fabrikasında bir zata aittir, iade etmişler!! İşte size yanlış hesabın Bağdattan bile döndüğüne canlı bir misal!.

Kadınların Ziyaretleri

Bir mesele çıktı... İki Hanım kendi evlerinden başka bir yerde tanışmışlar. Yaşları da biribirine yakın amma biri ötekinden farklı... Şimdi bunların biribirine gidip ziyaretler yapmaları iktiza ediyor ve bu mesele aramızda görüşülüyordu.. Ben sordum..

— E pekâlâ! Şimdi ilk önce kimkime gitmelidir?..

Hanımlardan birisi cevap verdi:

— Tabiî evvelâ genç olan yaşlı olanın evine gider, sonra da yaşlısı iade eder...

— Öyle ise, dedim. Mutlaka sokakta karşılaşırlar..

Altın İngiliz

Telefon şirketi İngiliz lirasını altın olarak tanırmış... Hep eskiden yazdığım şeylere rücu ediyorum sanmayınız: Yeni yeni haberler alıyorum da onlardan bahsetmek için pilâvı tazeliyorum: Malûm ya! Telefon Şirketi hükûmete karşı İngiliz lirası Borsada 850 den aşağı düşerse konuşma ücretlerini indiririm diye taahhüt etmiş... İki senedir bunun kimse farkında olmamış. Derken nasılsa birisi bunu kurcalamış.. Şirketten sormuşlar. Şirket:

— İngiliz lirasından maksat kâğıt değil, altın liradır demiş..

Bunun iddiasını tetkik için — nedense — bir komisyon teşkil etmişler. Şirket muhasebecisi, belediye şirketler komiseri ve posta müdiriyeti mümessillerinden mürekkep. (Akşam) gazetesine nazaran belediye şirketler komiserile posta idaresi mümessili de İngiliz lirasından maksat altın olduğuna kadar vermiş.. Bu kararı pek haklı olarak Maliye Vekâleti dinlememiş ve işi Devlet Şurasına sevketmiş.. Şimdi benim merakım şudur:

1 — Acaba posta ve belediye murahhaslarına atfedilen bu mesele doğru mudur? Yani bu giliz lirası) nın piyasası varkâğıt değil altın anlaşılır fikrinde midirler?.

2 — Bu fikirde iseler, pek merak ediyorum, bu kerameti neye istinat ettiriyorlar ve Borsanın hangi listesinde (altın İngiliz lirası) nın piyassaı vardır? Ayıp değil ya! Ben böyle bilmece gibi şeylere meraklıyım! Bana bildirirler mi?.. Eğer bildirmezlerse aklıma türlü türlü şeyler gelecek!..

"Dünya„ imzasile mektup gönderen okuyucumuza

19 Kânunuevvel tarihli mektubunuzu aldım. M. (Venizelos) hakkındaki yazılarınızdan istifade edeceğim. Ondan evvel ki mühim mektubunuz da geldi. Tarihî tefrikayı yazan ve Ankarada bulunan arkadaşa gönderdik. Hürmetler.

FELEK

Davetler

Yeni mikyaslar hakkında konferans

İstanbul Halkevi reisliğinden: 23-12-932 cuma günü saat 15 te Cağaloğlundaki Halkevi merkezinde senebaşından itibaren tatbikine başlanacak olan, yeni mikyaslar hakkında bir konferans tertip edilmiştir. Arzu eden herkes gelebilir.

Meccanen muayene

İstanbul Halkevi Reisliğinden: Birinci sınıf Viladi ve Nisaî Cerrahi mütehassısı Doktor Nadire Hanım Halkevinin vesikası ile müracaatta bulunacak hastaların Nuruosmaniye caddesinde 34 numaralı muayene hanesinde meccanen muayene ve tedavisini kabul etmişlerdir. Arzu edenlerin Halkevi İdare memurluğuna müracaatla vesika almaları ilân olunur.

HİKÂYE

Bir limon hikâyesi

Akşam saat dokuza geliyordu. Bütün aile efradı yemeğe oturmuşlardı. Ragıbın babası masanın üstünde birşeyler aranıyordu;

— Ayol, çocuklar, dedi, limon yok mu?.. Bu balık ta limonsuz yenmez ki...

O gün aksi tesadüf evin içinde limon bulunamadı. Herkesi bir endişedir aldı. Boyacıköyü gibi sayfiye bir yerde bu saatte açık bakkal bulup limon almak ta bir mesele idi. Ragıp Bey, oğluna:

— Oğlum Hüsnü, dedi, sana zahmet olacak ama, haydi şu köşedeki bakkaldan bir limon al da geliyor.. Şu yemeğimizi ağıztadile yiyelim..

Hüsnünün sofradan kalkıp bakkala kadar gitmesi zor bir iş değildi. Fakat yemekten kalkmak lâzımdı. Onun için Hüsnünün canı sıkılmıştı. Fakat babası Ragıp Beye beli etmemek gerekti. Hüsnü otuzunu geçtiği halde babasına son derece hürmetkâr bulunur, yanında hattâ cigara içmezdi. Çok maceraperest, eve barka sığmaz, çapkın bir genç olmasına rağmen evde hiç renk vermezdi. O, babasının yanında adeta süt dökmüş bir kedi gibi idi.

Hüsnü evden çıktı. Bakkala geldi. Bakkal Şaban Efendi dükkânı yarı kapamıştı. İçeriden de hiç bir ses gelmiyordu. Hüsnü kepenklerin altından başını uzattı. Şaban Efendi içerdeydi. Tezgâhın başına geçmiş, hazırladığı güzel mezelerle bir yüzdirhemliğin boynunu bükmek için uğraşıyordu. Hüsnüyü görünce:

— O; buyurun Hüsnü Bey, dedi. Böyle bu vakit... Nerelerdesiniz ayol.. görüşemiyoruz?

— Evet.. birkaç aydır köyde yoktum. Şehirde pansiyon tutmuştum. Bugün şöyle bir annemi, babamı görmeğe geldim..

— Buyurun efendim.. emriniz.

— Bir limon istiyorum.. yemek te lâzım oldu da.. aman acele ver, Şaban Efendi.. bekliyorlar..

Şaban Efendi, limonu kâğıda sardı, Hüsnüye uzatırken:

— Efendim, dedi, ikbal buyrulmaz mı?.. Fakiranedir ama, kusura bakmayınız.. yemekten evvel bir tek atsanız fena olmaz.. İştah açar..

Hüsnü biraz akşamcı idi. Rakıya dayanamadı. Fakat:

— Şaban Efendi vallahi yemekte bekliyorlar, dedi. Yoksa ne olacak hatırın için bir tek içerdim.. İnşallah başka vakit..

— İç bir tane... Allahaşkına Hüsnü Bey.. Hatırım kalır..

— Eh.. madem ki ısrar ettin.. bir tane içeyim..

Hüsnü Şaban Efendinin uzattığı kadehi bir yudumda ağzına boşalttı. Bu bir tek rakı nekadar tatlı gelmişti. Hüsnü bir tekle iktifa edemedi, Şaban Efendinin yanına geçti. Bir arkalıksız iskemleye oturdu. Bir, bir, bir daha devam etti. Öyle tatlı dakikalar geçiyordu ki Hüsnü yemekte kendisini beklediklerini, limonu, herşeyi unuttu. Şimdi gülüyor, kahkaha atıyor, hovardalıktan bahse diyorlardı. Belki bir saat böylece devam etti. Hüsnü ve Şaban Efendi sarhoş olmuşlardı. Bir aralık Şaban Efendi:

— Vallahi Hüsnü Bey, dedi, sana, doğrusunu söyliyeyim mi?.. Benim bu akşam niyetim zaten bozuktu. Dükkânı erken kapamış, şöyle biraz keyifleniyordum. Ondan sonra da son vapurla şehre inecek biraz hovardalık yapacaktım.

Hüsnünün gözleri güldü:

— Hay yaşa Şaban Efendi, dedi... Fena fikir değil vallahi.. Hem ben de şirketten on gün mezunum... Yarın işim yok... şöyle seninle bu gece tabesabah bir âlem yaparız.

Rakı, şişede durduğu gibi durmadığını ispat için bu iki ahbap çavuşu aldığı gibi son vapura yetiştirdi. O gece sabaha kadar gezdiler, tozdular..

* * *

Ertesi günü sabahı Hüsnü doğruca eve gitti, zannedersiniz,. hayır... Hüsnü tam altı ay sonra Boyacıköye avdet edebildi. Çünkü Beyoğlunda bir pansiyon tutmuş, birçok âlemlere, maceralara atılmıştı. Hüsnü Boyacıköye altı ay sonra avdet edince Şaban Efendinin dükkânına uğramış vaziyeti anlatmıştı. Şaban Efendi katıla katıla gülüyordu:

— Peki, dedi, şimdi altı ay sonra, eve ne yüzle gideceksin?. Onlar seni hâlâ yemekte bekliyorlardır...

Hüsnü kıs kıs gülüyordu. Elini cebine soktu. Bir limon çıkardı:

— Bak, dedi, beni bu limon kurtaracak.. Altı ay sonra da olsa gene bana verilen işi yapıyorum.

* * *

Aziz kariler bunu alelâde bir hikâye diye okumayınız. Bu, olmuş bir hadisedir.

Yeni eserler

İcra kanunu şerhi

Yazanlar: Kayseri mebusu Sait Azmi, Tokat mebusu Nazım İzzet

Büyük Millet Meclisinin geçen içtima devresinde kabul edilip 4 Eylûlden beri tatbikına başlanmış olan yeni icra kanununu şerhetmek maksadile yazılan ilk eser pek yakında neşrolunacaktır. Eserin ünvanı (Yeni icra kanunu esasları ve şerhi) dir. Yazanlar da Kayseri meb'usu Sait Azmi Bey ile Tokat meb'usu Nâzım İzzet B. dir. Bu iki meb'usumuz da Büyük Millet Meclisinde Adliye Encümeni azasındandır. Yeni kanunun tanzi minde pek yakından sâyü gayretleri olmuştur. Bu itibarla yazmış oldukları şerhin vazii kanunun maksadını ve hedefini gösterecek en iyi bir eser olduğu kanaatindeyiz. Sait Azmi Bey bundan birkaç ay evvel yeni kanun hakkında gazetemize yazmış olduğu makalelerle zaten bu hususta ki derin vukufunu göstermişti. Eserin bilcümle hukukçularımız için pek faydalı bir müracaat yeri olacağına şüphemiz yoktur.

Askerî tebligat

İ. F. As. dairesinden: İstanbul Vilâyeti mıntakasında bulunan malüller ile şehit yetimlerinin kanun mahsusine tevfikan 933 senesinde tevzi olunacak beyiyye ikramiyeleri için defterlerinin tanzimine askerlik şubelerinde 1 Kânunsani 933 tarihinden itibaren başlanacak ve 15 mart 933 tarihinde defterler kapatılacak ve tarih mezkûrden sonra müracaat kabul edilemiyeceğinden eshabı istihkakın mükayyet oldukları şubelere müracaatları.

İş ve İşçi

Milliyet bu sütunda iş ve işçi istiyenlere tavassut ediyor. İş ve işçi istiyenler bir mektupla İş büromuza müracaat etmelidirler.

İş isteyenler

* Tahsilim orta, iki sene eczahanede bir sene de yazı makinesinde çalıştım. Eczane ve ecza depolarında iş arıyorum. Her hangi bir ticarethanenin yazı işlerindede çalışmak istiyorum. Şerait mütevazidir. Arzu edenler Milliyet gazetesi iş bürosu H. F.

RADYO

Bugünkü program

18—18.45: Makbule Hanım.
18.45—19: Orkestra.
19.20—19.45: Fr. ders (müptedilere mahsus).
19.45—20: Orkestra.
20: Ertesi günü için radyo programı ve saat ayarı.
20—20.45: Stüdyo saz heyeti.
20.45—21.30: Servet Hanım.
21.30—22: Matmazel Rozenthal (Taganni).
22—22.30: Gramofon, ajans, borsa haberleri, saat ayarı.

VARŞOVA 1411 m.
13.15: Gramofon. 16.55: Keza. 18.05: Senfonik konseri. 19.05: Kafe-konser. 21.05: Halk musikisi. 22.05: (mabadi): Çaykovski'nin eserlerinden. 22.45: Taganni ve hafif havalar. 23.20: Müsahabe. 24.05: Dans için fantazi parçalar.

VİYANA 517 m.
17.50: Gramofon konseri. 18.35: Müsahabeler. 20: Viyana büyük operasından naklen Bizet'nin "CARMEN" operası. 23.20: Charly Gaudrio caz takımı (Muganni Dario Medina'nın iştirakile).

BUDAPEŞTE 550 m.
18.35: Hafif musiki (Zampa, Offenbach, Waldteufel, Percy ve Kalman). 20.35: Operadan naklen: 1 — Leon Weiner'in "Csongor ve Tünde"; 2 — "Cavalleria Rustikana" temsilleri. Müteakiben Sigan musikisi ve operetlerden taganni.

PRAG 487 m.
17.15: Mütenevvi musiki. 18.55 Gramofon, müsahabeler. 19.40: Almanca Noel şarkıları (piyano). 20.25: Kuator takımının modern şarkıları. 21.05: Wagnerin eserlerinden "FANTHOM" isimli 3 perdelik opera. 23.50: Çek caz fantazileri.

ROMA 441 m.
21.50: Karışık konser. Müteakiben 2 perdelik "Il Natale del Redentore' 'ismindeki musikili temsil.

BÜKREŞ 394 m.
13.05: Gramofon. 14.05: Keza. 18.05: Motzoï orkestrası. tarafından hafif ve Romen havaları, 19.30: Motzoï orkestrası. 20.45: Gramofon. 21.05: Mozart, Massenet, Ronald, Grieg ve Reger'in eserlerinden tagannili konser. 21.25: Radyo orkestrası. 22.05: Konferans. — Beethoven'in 7 No. lı senfonisi.

BREŞLAU 325 m.
17.05: Noel şarkıları. 17.35: Dresd'ten naklen: Filharmonik konser. 20.45: Gramofon. 21.05: Noel skeçi. 22.15: Konigsberg'den: Opera takımının halk musikisi.

ZAYİ — 1940 sicil numerolu arabacılık ehliyetnamemi kaybettim. Yenisi alınacağından hükmü yoktur.

Arabacı İbrahim

SİNEMALAR

OPERA SİNEMASI
Yarın akşamdan itibaren: Fransızca sözlü

Esrarengiz ve fevkalâde filmin iraesine başlıyor.
Baş rollerde:
EDMOND LOWE,
GRETTA NİSSEN,
MYRNA LOY,
LOİS MORAN
Bir FOX filmidir.

SON TAYYARECİLER...
Her bir sahnesi bir faciayı tasvir eden; her heyecanlı manzarası bir insan hayatı bahasına elde edilen müthiş ve hissî bir şaheserdir.
Yakında: MAJİK'te

ISTANBUL HALKINA
Bir Millet Uyanıyor
GÖZLER KAMAŞTIRICI KURTULUŞ TARİHİMİZİN EN MÜHİÇ BİR PARÇASIDIR!
Kânunevvel 22 Perşembe
ALEMDAR Sinemasında başlıyor
İzdihamdan korunmak için yalnız bu filmin devamı müddetince matineler
2 - 4 - 6 da Gece 8,15 - 10 da

GÜNEŞ PRENSİ
En muhteşem ve en cazip operetlerinden biri olup "HAYALİN SONU" filminin unutulmaz mümessilleri
LİANE HAİD ve WİLLY FORST
tarafından bir sureti fevkalâdede temsil edilmiştir.
ŞENLİK — NEŞE — ZEVK — STOLZ MUSİKİSİ
Bu Perşembe akşamı GLORYA sinemasında

ALMANAK

Matbuat Cemiyeti tarafından tertip edilmekte olan Almanak yakında çıkıyor.

Teşekkür

Zevcim Samih Rifat Beyin vefatı münasebetile gerek cenazesinde bulunmak ve gerek bizzat ve bilvasıta taziye etmek lûtfunda bulunan zevata ayrı ayrı teşekküre imkân bulamadığımdan kendim ve çocuklarım namına teşekkür eylerim.

Merhumun refikası
MÜNEVVER

İstanbul Belediyesi
Şehir Tiyatrosu
Darülbedayi Temsilleri

Bu akşam saat 21,30 da (ÜÇ SAAT OPERETİ)
Yazan: Ekrem Reşit Bey.
Besteleyen Cemal Reşit Bey.
Umuma
3 perde 27 tablo.
Umumun arzusu üzerine bir hafta daha temdit edilmiştir.
1336

İttihadı Millî
Türk Sigorta Şirketi
Harik ve hayat üzerine sigorta muamelesi icra eyleriz.
Sigortaları halk için müsait şeraiti havidir.
Merkezi idaresi: Galatada Ünyon Hanında
Acentası bulunmayan şehirlerde acenta aranmaktadır.
Tel.: Beyoğlu : 4887 1444

"Milliyet„ in romanı: 11

SEN ve BEN

Muazzez Tahsin

iğildi, penceresinin camlarını okşayan ağaçtan bir parça çam kopardı ve bunun kokusunu ciğerlerine sindirirken, karşısındaki bir yabancıya söyler gibi kendi kendine:

— Haydi yavrum yat uyu.. İşte memleketine, çocukluğunun ve gençliğinin geçtiği eve geldin, kavuştun artık... Göklerde aradığın ateş gözlü yoldaşını da buldun. Teyzenin kızı Leylâ imiş... Hani küçük Lelâ.. Dizlerinin üzerinde yatarken başını koluna dayayıp, senin peri masallarını dinleyerek uyuyan Lelâ..

* * *

Büyükada, 25 temmuz 1928

LEYLÂDAN GÜZİNE

Güzinciğim,

Bana gücendin öyle mi? Üzülme.. şimdi barışırsın.. Sana verilecek öyle çok havadislerim var ki...

Dur bakayım.. Kafamın içindeki fikirler, karışık bir ipek çilesi gibi biribirinin içine girdi. Onları dikkat ve sabırla ayırıp açmak lâzım.

İşte bu ipek çilesini itina ile sarıp senin gözünün önüne koyacağım. Seninle görüştüğümüz gün... hani sabahtan Feridun ve Oğuz Bey kafilesi ile bize gelmiştiniz, tenis oynayarak eğlenmiştik.. İşte ogünün akşamı köşkümüzün içini çok mühim ve heleçanlı bir haber kapladı: Büyük teyzemin senelerden beri Avrupada yaşayan oğlu Bedi Muammer.. bütün bütüne yerleşmek üzere, İstanbula gelecekmiş..

Sen, benim küçükten beri en candan arkadaşım Güzin, bu Bedi Muammer ismini hiç işitmemiştin değil mi? Onu ben de tanımıyordum.

İşe bu uzakta kalmış teyze oğlunun avdeti, evimizi alt üst etmişti. Ayşe teyzemle birlikte, günlerle, onun köşkünü temizlemek, süslemek, düzeltmekle vakit geçirdik... inanır mısın? Teyzem bu uzak yeğenini benden daha çok seviyor sanıyorum.. Bunun için, galiba, içimde ufak, belirsiz bir kıskançlık ta var gibi...

Evet, on beş gün, evimizde Bedi Muamerin sözünden başka bir şey olmadı. Hattâ, her şeye karşı lâkayt olan Nejat bile, vakit vakit bizim telâş ve helecanımıza itşirak eder gibi oldu.

Bu kısım, meselenin haricî tarafı...

Bana gelince, Bedi Muammerin geleceğini haber aldığım gün ile geldiği gün arasında geçmiş on beş gün zarfında onu çok düşündüm ve çocukluk hatıralarımı toplayarak onu hatırlamağa çalıştım ve muvaffak oldum da.. Fakat, bu çocukluk günlerimi sana yazmak pek uzun.. bunun için görüştüğümüzde anlatmak vadile o kısmı geçiyorum.

Doğrusunu istersen, ömrünün büyük bir parçasını Avrupada yaşamış bir teyze oğlu nasıl olur? Bizi nasıl görür? Bizim için ne düşünüyor? Acaba kibirli.. Snop, ukalâ bir adam mı? diye günlerce beynimin içini deldim.

Ve nihayet.. beklediğimiz meşhur gün geldi. İçimde garip bir halecan vardı, inanır mısın? Bu halecan sebepsiz değilmiş meğer... Bedi Muammer kim çıktı dersin Güzin!? Kabil değil, senelerce düşünsen bulamazsın...

Benim, bütün bir geceyi yıldız altında beraber geçirdiğim tayyarecim!!!

Evet Güzin... Rüya görüyorum sanma! Gözlerini hayretle açma!

Uzaklardan gelen teyzemin oğlu Bedi Muammer, meğer benim günlerce anlatıp ta bitiremediğim maceramın kahraman tayyarecisi değil mi imiş!..

Şimdi seni görüyorum.. Karma karışık kafan ve düşüncenle kâğıdımı delmek istiyorsun..

Mütecessis sarı gözlerinden: "Peki.. sonra ne oldu? Nasıl buluştunuz? Biribirinize ne dediniz? ilh....." Sualleri fışkırıyor.

Boş yere merak ediyorsun yavrum. Biz Bedi Muammerle ben, gûya kırk yıldan biribirimizi tanıyor ve bekliyormuşuz gibi buluştuk..

Biliyor musun Güzin? Bedi Muammer hiç, amma hiç mağrur, kendini beğenmi ve ukalâ değil. Bilâkis gayet sade ve samimî bir çocuk.

Onda çok okumuş, çok gezmiş ve görmüş bir adamın tabiî sadeliği ve tevazuu var. Hepimizle, kendimze göre, pek cana yakın tavırla konuştu.

Ne kadar akıllı ve bilgili adam, bilir misin Güzin!

Onun yanında ben kendimi bir çocuk kadar aptal ve manasız bulduğum gibi, çok okumuş ve burada bir âlim gibi tanınmış Nejadı bile sönük buldum..

Belki o, çok mütenevvi şeyler biliyor da ondan.. Halbuki Nejat, yalnız kendi mesleğinde ihtisas sahibidir. Umumî meclislerde daima susar, bilirsin.

Sonra, Bedi Muammerin kendine mahsus, çok temiz ve sade bir giyinişi var. Giyindiği şeylerin her parçasında bir şahsiyet var sanki... O kadar hepsi bir arada, bir tek hayat gibi biribirine uygun yaşıyor sanırsın.

Onda beğendiğim bir şey daha var: Teyzeme sokuluşları.

Bir çocuk gibi onun dizlerine başını koyuyor, ellerini öpüyor, saçlarını okşuyor. Geçen akşam Nejat alay ediyordu:

— Anne, sana kedi gibi sokulan bir Leylâ vardı, şimdi bir de Bedi Muammer çıktı; artık seni lokma lokma yerler.

Geldiğinin ertesi günü idi. Ben, her gün gibi erken kalkmıştım. Evde herkes uyuyordu. Kahvaltı vaktinden evvel sandalla bir gezinti yaptım.

Eve geldiğim vakit, teyzemle Bedi Muammeri yemek odasında buldum.

Teyzem, pencerenin yanındaki kanapeye oturmuş, Bedi Muammer küçücük bir sandalyada onun dizlerinin dibinde bir şeyler anlatıyoru. Arkası kapıya dönüktü, girerken beni görmedi, ayaklarımın ucuna basarak yaklaştım:

— Bonjur tayyarecim!..

Ses kesildi, Bedi Muammer ayağa kalktı, teyzemle baş başa kalmadığı için canı mı sıkılmıştı nedir? Gözlerinde ilk defa manasız, hattâ sert bir bakışla bana baktı:

— Bonjur Leylâ.. Rica ederim bana artık tayyarecim deme! Biribirimizi tanımadığımız zamanlarda bu müphem isim hoş olabilirdi amma, şimdi artık sen benim için teyzemin kızı Leylâsın... Ben de senin teyzenin oğlu Bedi Muammer.

Bu sert bakışta ve bu başlarken haşin iken perde perde tatlılaşan seste ben, beni ölümden kurtaran tayyarecinin sesini yuddum.

— Teyze Nejat nerede?

— İstanbula indi kızım.

— Hani bugün Bedi Muammerin şerefine tatil yapacaktı ya? Gece böyle demiyor muydu?

— Sonradan vazgeçmiş olacak.

Senden niçin gizleyim Güzin, esasen hayatımı o kadar iyi bilirsin ki ben söylemesem de bu-

(Devamı var)

Memlekette

Sarhoş adam hamile karısını öldürdü

Zavallı kadın ancak son nefesinde kocası vurduğunu söyledi

SIVAS, (Milliyet) — Sıvasın Ferhatbostan mahallesinde çok acıklı bir cinayet olmuştur. Mahallede yapılan bir kına gecesine Hasanı davet ediyorlar.. Hasan gidiyor, Kafalar dumanlanıyor.. Sabaha kadar çekiyorlar.. Kocası nın gelmediğini gören ve saatlerden beri pencere önünde kocasını bin bir ıztırapla bekleyen, kadıncağız kalkıp düğünün bulunduğu yere giderek kocasını çağırıyor, Hasan âlemden ayrılıştan mütees sir bir halde eve geliyor ve kadına çıkışmağa başlıyor..

— Bundan sonra da, bu böyle mi olacak?..

— Hayır kocacığım, hayır! Yan lış anlama, korktum, bir şey olmasın diye geldim, çağırdım..

Bin bir ihtirasla gözleri duman lanan Hasan bıçağı çekerek karısının üzerine hücum ederek, zavallıyı yere seriyor. Bundan sonra yaraladığı karısına yalvarmağa başlayarak

"Benim öldürdüğümü söyleme" diyor.

Oradan fırlayan Hasan doğruca karakola giderek karısını yaraladıklarını haber veriyor.. Gelen polisler kadını hastahaneye kaldırmışlar ve tahkikata başlamışlardır. Kadının ifadesinde gene kocasına acıyarak:

— Kocam vurmadı, evdeki çocuklar vurdular, diyor.

Lâkin bir iki gün hastahanede yattıktan sonra hayata gözlerini yumarken doktorların sıkıştırmaları neticesinde:

— Kocam , kocam. Söylemek istemezdim. O vurdu diyor.

Hasan tevkif edilmiştir. Hâmile kadının çocuğu da ölmüştür.

Siirde su getiriliyor

SİİRT, (Milliyet) — Çok muhterem valimiz M. Fahri Beyefendinin yüksek himmet ve gayretleri sayesinde şehrimize su getiriliyor. Memleketimizin her tarafı su membalarile dolu olduğu halde, bunlardan hiç bir istifade etmediğimiz gibi, bu membalar memleketimizin toprağında kendi hallerine akıp gidiyorlar. Halbuki suyun medeni ve ameli hayatımızdaki mühim mevkiini söylemeğe lüzum yoktur. Susuz hayat ve faaliyet kabil değildir. Memleketimiz de böyle su membalarile çevrildiği halde, eski idarenin ataleti ve böyle mühim işlere lâkaydisi yüzünden güzel Siirdimiz her türlü medenî vesaitten mahrum kalmış ve adeta sönmeğe yüz tutmuştu. Fakat cümhuriyetimizin her noktada gösterdiği itina ve dikkat sayesinde Siirdimiz de her medeni vasıtadan istifadeye koyulmuş ve bunların en mühimmi olan su meselesini halletmek üzere bulunmuştur. Eğer Siirde su gelecek olursa, şehrimiz çok terakki edecek ve Türkiyenin en şirin ve en temiz kasabalarından biri olacaktır. Çünkü susuzluk yüzünden bir çok sıkıntılara maruz kalan Şehrimiz su gelirse yeni bir hayata kavuşacaktır. Bu mühim ve hayati meseleyi nazarı dikkate alan vali ve belediye reisimiz M. Fahri Beyin teşebbüslerile su meselesi bugünkü belediye içtimaında Bohtan suyunun veyahut Siirt civarındaki sulardan birisinin şehre isalesi için şirket mümessilleri ile muhaberede bulunmuştur. Bugünlerde mümessiller vilâyete birer proje vermek üzere buraya geleceklerdir.

Sıvasta kanlı bir aile faciası

Sıvastan bildiriliyor: Burada dehşet verici ve tüyler ürpertici kanlı bir aile faciası oldu. İki koca de ayrı ayrı karılarını öldürmekle maznun olarak tevkif edildiler.

Maruf tüccarlarımızdan Hüseyin Efendinin damadı Mehmet Efendi geçen gün kaynpederinin evine gitmiştir. Mehmet Efendi kaynpeder ve validesile oturmuş, yemiş, içmiş ve gayet tabii bir lisanla zevcesinin gelip gelmediğini sormuş ve:

— Hayır gelmedi! Cevabını almıştır. Mehmet Efendi yine büyük bir soğuk kanlılıkla:

— Öyle ise komşulardadır, gideyim arayım! Demiştir. Mehmet Efendi yanına hizmetçiyi alarak bütün komşuların kapısını çalmış, hepsine ayrı ayrı zevcesinin gelip gelmediğini sormuştur. Fakat bütün bu komşular:

— Hayır, gelmedi, göremedik, şeklinde cevaplar vermişlerdir. Bunun üzerine Mehmet Efendi kendi evine gitmiş ve kapıyı çalmıştır, fakat kapı bir türlü açılmamıştır, Mehmet Ef. kapıyı tekmelerle kırdıktan sonra evin her tarafını büyük bir titizlikle aramıya başlamış, fakat zevcesini bir türlü hiçbir yerde bulamamıştır, nihayet evin mahzenine manzara ile karşılaşmıştır. Mehmet Efendi mahzendeki arpa sandığının içinde vücudunun muhtelif yerlerinden kanlar sızan zevcesini görünce feryat figana başlamış ve henüz soğmak üzere olan cesedin üzerine kapanarak hüngür hüngür ağlamıştır, Mehmet Efendi:

— Eyvahlar olsun karımı öldürmüşler! Diye inleyip dururken zabıta da tahkikata vazıyet etmiştir. Zabıtanın tahkikatı, bu esrarengiz cinayeti aydınlatmış ve zavallı kadının ne şekilde katledildiği anlaşılmıştır. Zabıtaya şikâyette bulunan ve hügür hüngür ağlıyan Mehmet Ef. bu facianın maznunu olarak tevkif edilmiştir. Toplanan delillere ve elde edilen emarelere göre hâdisenin sebebi şudur: Katil maznunu Mehmet Ef. ile zevcesi arasında sabahleyin kahvealtı ederlerken küçük bir münakaşa çıkmıştır. Münakaşanın sebebi kadının beşibiriklerini annesinin evine bırakmasıdır. Mehmet Ef. karısına:

— Beşibirlikleri neden annene bıraktın! Demiş ve kadın ters bir cevap vermiştir.

İddialara nazaran, Mehmet Ef. bu ters cevaptan sinirlenmiş ve bıçakla karısının üzerine atılmış ve malûm faciayi işlemiştir. İddiaya göre hâdisenin maznunu olan Mehmet Efendi büyük bir suğuk kanlılıkla karısının yarı ölü cesedini mahzendeki arpa sandığının içine atmıştır. Katil maznunu bu son işini de gördükten sonra kollarını sallayarak evden çıkmış ve akşam üzeri kain pederine gitmiştir.

Zabıta ve adliye tahkikata ehemmiyetle devam etmektedir.

Batıbel tüneli

Çankırıdan yazılıyor: Batıbeltüneli örme ameliyesi Kış münasebetile tatil edilmiştir. Tatil üç ay devam edecek, üç ay sonra tekrar faaliyete başlanacaktır. İşlerini tatil eden ameleler Çankırıya gelmişlerdir. Baharda örme ameliyesi bittikten sonra büyük köprülerin inşasına başlanacaktır. Bu en büyük tünelin küşat resmi yazın yapılacaktır.

25 senedenberi ilk yangın

BAYBURT, 18. — Şehrimizde yirmi beş senedenberi yangın çıkmamıştı. Halkımız bu faciadan uzak olarak rahat ve huzur içinde yaşıyordu. Fakat dün gece çıkan bir yangın halkı heyecana düşürdü, bir ev yandı ve kül oldu. Bu yangın 25 senedenberi yangın yüzü görmiyen şehrimizde muhtelif şekillerde tefsir edilmekte ve ihtiyarlar meclisinde de dedikodulu akisler vermektedir.

Bir kadını kesip sandığa koymuşlar

SIVAS, 14.— Burada tüccardan Mehmet Beyin zevcesi Bedriye Hanım feci bir surette öldürülmüştür. Kadın bıçakla kesilmiş ve cesedi bir sandık içine konarak bir odunluğa nakledilmiştir.

Zabıta derhal tahkikata başlamıştır.

Adıyaman cinayeti

ADIYAMAN, 19. (Milliyet).— Samsat nahiyesi sabık nüfus memuru Ebuzer ef. iki gün evvel Kapcamı mahallesinden Ömer oğlu Aziz tarafından bıçakla ağır suretle yaralanmış ve yaralı bir müddet sonra ölmüştür. Meselenin eski bir kinden ileri geldiği zannedilmektedir.

Aydında Kublay ihtifali

AYDİN, (Milliyet). — Aydın Halkevi idare heyeti Kublay ihtifali için şimdiden hazırlıklara başlamıştır.

Aydında fırka kongreleri

AYDİN, (Milliyet).— Vilâyetimiz Fırka nahiye kongrelerine başlanmıştır. Kaza ve Vilâyet kongreleri ikinci kânunda yapılacaktır.

Belediye varidatı ve memur maaşları

ANKARA, 19. — Belediyeler varidatının yüzde yirmi beşinden fazlasının maaşlara sarfedilmemesi hakkında Kastamonu mebusu Suat Bey tarafından hazırlanan teklif lâyihası muhtelit encümende tetkik edilmiştir.

Neticede belediye kanununun bu gibi masraflar için kabul ettiği nisbet muvafık görülmüştür. Belediye kanununun tadiline lüzum görülme-

Mızrak çuvala Sığmaz

Telefon Şirketinin iddiası Devlet Şûrasına bildirildi

İngiliz lirası sukut ettiği halde, Telefon Şirketinin ücretlerde ten zilât yapmadığını yazmış ve meselenin tahkik edilmekte olduğunu haber vermiştik.

Sterlin altın esasını kaybedip te düşünce bittabi şirketin ücretleri idirmesine intizar ediliyordu. Hal böyle iken şirket mukavelede derpiş edilen sterlinin altın sterlin olması lâzım geldiği hakkında ki noktai nazarı serdetmiş ve ücretlerin tenziline imkân olmadığını iddia eylemiştir.

Şirketin iddiası bu merkezde iken posta telgraf ve telefon idaresi ile Belediye komiserlerinden ve şirket muhasebecisinden teşekkül eden bir heyet te mukavelelerde derpiş edilen sterlinin altın sterlin olması lâzımgeldiği hakkındaki noktai nazarı tasvip etmişlerdir.

Posta Telgraf ve Telefon Umum müdürlüğü de bu mütaleaya iştirak etmiş ise de Maliye vekâleti bunu mukavelename esaslarına ve ahkâmı umumiyeye sarahaten münafi görerek reddetmiş ve meseleyi devlet şurasının tetkikine arzetmiştir. Devlet Şurası yakında bu iş hakkında mütaleasını serdedecektir.

Osmanlı Borçları

(Başı birinci sahifede)

yevm mevcut Osmanlı Tahvilâtının ihtiva ettiği Türkiyeye ait hissenin yerine kaim olmak üzere yeniden ihraç edilecek hakiki Türk Tahvillerine mukabil icra edilecektir. Yalnız Rumeli Şimendiferleri Tahvilâtı bundan istisna edilmiş olup mezkûr Tahviller şekli hazırlarile mevkii tedavülde kalacaktır.

İşbu yeni Tahviller, senevi % 7 1/2 getirecek ve on sene müddetle gayri kabili tahvil olacaktır. Mezkûr tahviller ya Fransız frangı veya meclisin göstereceği lüzum üzerine serbestçe intihap ve tesbit edeceği müstekar diğer ikinci bir döviz olarak tediye edilecektir.

İstanbul, Galata ve Haydarpaşa gümrükleri varidatı karşılık olmak üzere temin edilmiş olan yeni Tahvilât ile Rumeli Şimendiferleri Tahvilâtı tekasıtı seneviyesi birinci kupon tediyatı 25 teşrinievvel 1933 tarihinde olmak ve 1 Haziran 1933 tarihinden itibaren tesviye olunmak üzere 670,550 altın Türk lirası olarak tesbit edilmiştir.

Hali hazırdaki tahvillerin Türkiyenin hissesini temsil eden yeni tahvilâtla tebdili ileride tesbit edilecek olan 13 haziran 1928 mukavelesinin bahşettiği haklar nispetinde yapılacaktır. Dayinlerin diğer Devletler hissesine düşen tediyat üzerindeki hakları mahfuzdur.

3 — İşbu itilâfın tatbikini mümkün kılmak için Türkiye Hükûmeti Meclisin İstanbulda yedinde bulundurduğu Türk lirası mikdarların tahviline derhal iptidar edecektir.

4 — Müzakeratı yapanlar şimdi m[illegible]velei katiyenin tanzimile meşguldurlar. Dayinler işbu mukaveleye ileride muttali olacaklardır. Mukavele ahkâmı 1933 senesi bidayetlerinde Türkiye Büyük Millet Meclisinin tasvibine arzolunacaktır. Tasvip keyfiyetini müteakip, mukavele ahkâmı Dayinlerin muvafakatına arzolunacaktır. Hali hazırdaki tahviller üzerinden ifa olunacak bir tevziat bu muvafakatı müşahadeye hadim olacaktır.

14 Kânunuevvel 1932
İnkısama uğramış sabık Osmanlı İmparatorluğu Düyunu Umumiye Meclisi

Tütün zarar Yerine fayda Mı veriyor?

(Başı 1 inci sahifefde)

dır. Halbuki bu tecrübelere bir ay kadar muntazaman devam ettikten sonra, tavşanın nikotine alıştığı ve damarlarının dumanla büzülüp açılmadığı, hattâ nikotin zerkile dahi tazyikin değişmediği görülmektedir. Bu itibarla tütüne müptelâ olanların mütemadi kullanma neticesinde şiryan katılığına uğrayıp uğramayacakları şüpheli bir hal almıştır. Binaenaleyh tütün tesirile şiryan katılığının husulü pek malûm değildir. Fakat herhalde ağızda fazla mikdarlarile tahriş yaptığı ve bir çok iltihaplara sebep olduğu

ÇOCUK

— Ayıp değil mi? Yo-Yo oynamaktaa derslerine baktığın yok. Büyürsen ne iş yapacaksın?

— Yo-Yo hocası olurum.

Tecessüs fena huydur

Safi Beyin Mısırdan gelirken getirdiği "Hoyrat" ismindeki maymunu bir gün nasılsa evden uzaklaşmıştı. Tecessüs onda yenilmez bir şeydi. Etrafta ne olup ne bittiğini anlamak isterdi. Fakat bu "Hoyrat" ta çok zeki bir mahlûktu ha! Ev-

velâ komşusu Bedriye Hanımın evine girdi. Zavallı Bedriye H. odasına bir maymunun girdiğini görür görmez, evvelâ korktu. Fakat sonra aklı başına gelerek, eline geçirdiği sürahiyi "Hoyrat" ın kafası budur diye attı.

Şangur şungur bir gürültü oldu. Sürahi, Hoyratın kafasına inecek yerde, güzelim endam aynasına çarpmaz mı? Ko

ca ayna olduğu gibi aşağıya indi. O sırada da Hoyrat bulunduğu yerden çoktan aşağıya atlamıştı. Kendi kendine düşündü:

uğradıkça, galiba başımıza bir belâ açacağız.

Fakat dedik ya, "Hoyrat" çok mütecessisti. Her şeyi görüp anlamak, kendisine ait olmayan işlere burnunu sokmak istiyordu. Kırılan aynanın gürültüsünden korkarak, kendini açık kapıdan dışarıya attı. Bir salonu geçti, bir odayı geçti.

O sırada Safi Bey salıncak sandalyasına oturmuş, sallanıp duruyordu.

Aynanın kırıldığını gören karısı hiddetinden küplere binmişti. Ne yapıp yapıp komşu-

nun maymununu cezalandırmağa karar vermişti. Eline kocaman bir sopa alarak, odalardan, salonlardan Hoyratın arkasından saldırdı:

— Bu hınzır maymun nereye gitti? Şunu yakalayayım da

geberteyim, diyip duruyordu.

Birden bire perdenin arkasından bir şeylerin kımıldandığını gördü. İçinden:

— Yakaladım kâfiri! dedi, alimallah param parça edeceğim.

Bunu söyleyerek, elindeki bastonu şöyle havaya kaldırdı ve perdenin arkasında kımıldayan şeyin üzerine indirdi.

— Al sana mel'un maymun! Aynamı param parça ettirmek nasıl olurmuş?

Fakat ayni zamanda da, perdenin arkasından bir feryattır koptu. Fakat maymunun ferya-

Muhabir mektubu

Konyada fırka kongreleri ve buğday vaziyeti

Halı piyasası gün geçtikçe düşüyor, Himayeietfalin faaliyeti

Konya merkez kaza kongresi yapıldı. Köy ve şehirden iştirak eden mümessiller fırka kaza kongresince yapılması iktıza eden mevat ve saire hakkında müzakerat cereyan etmiş ve matlup derecede nafi kararlar verilerek kaza idare heyeti yeniden intihap edilmiştir. Sabık idare heyeti reisi eczacı Hulûsi Bey yeniden ve müttefikan riyasete intihap edilmiştir. Yeniden intihap edilecek olan vilâyet kongresine de icap eden mümessillerini seçmiş ve dileklerini hazırlamış ve pek yakında içtimaı muhtemel olan vilâyet kongresine hazırlanmıştır.

Vilâyet mülhakatından Erminak, Çumra, Beyşehir, Bozkır, Cihanbeyli, Sultaniye, Seydişehir, Saiteli, Ilgın, Akşehir, Ereğli, Karaman kazalarının da kaza kongreleri ikmal edilmiştir.

Maarif müfettişleri

Maarif Vekâletince şehrimize berayi teftiş gönderilmiş olan umumî müfettişler teftişten sonra Konyaya gelen Harun Reşit Beyler şehrimizdeki mektepleri teftişe başlamışlardır.

Halı fiatları

Bonyada halı fiatleri pek düşüktür. Yetmiş liraya alman bir halıyı şu sıralarda 35 liraya almak mümkündür.

Nafıa işleri

Vali Vehbi Beyefendinin vilâyet yollarını ve mekteplere ait tamiratı ve yolların inşaatına ait faaliyetlerini zikretmeden geçemiyeceğim. Yol ve saire gibi teftişatını artırmakta ve mütemadiyen çalışmaktadır.

Himayeletfal kongresi

Şehrimiz Himayei Etfal Cemiyeti fevkalâde olarak bir kongre yapmıştır. Cemiyet umumî müfettişinin huzurile kurulmuş olan bu kongreye Vali Vehbi Beyefendi riyaset buyurmuşlardır. Kongre yeni bir faal heyeti merkeziye seçmiş ve işe başlamıştır. Merkez heyeti keza toplanmış ve idare heyetini seçerek faaliyetin artırılması ve işlerinin genişletilmesi hakkında pek nafi kararlar vermiştir. Müfettişi umumî sabık senelere ait hesabatın teftişlerile uğraşmaktadır.

Gençler Birliği Spor yurdu

Şehrimizin Gençler Birliği Spor Yurdu da aym on beşinde senelik müsamerelerini verecek ve ayrıca bir de film göstereceklerdir.

Birliğimiz tekaütleri, birinci takımlarile maç yapmak üzere hazırlanmışlardır.

Köylüye Ziraat Bankasının buğday tevzii

Vilâyetimiz ve mülhakatında muhtaç olan köylüye banka tarafından tohumluk buğday tevziatına gene valimiz Vehbi Beyin nezaret ve bilfiil meşgul oldukları cihetle tohumluk tevziatına devam edilmektedir.

49 köyde 1179 çiftçiye 357.216 kilo tohumluk verildi. Şimdiye kadar olan tevziatın miktarı 24 vagondur.

Yerli dokuma fabrikası

Memleketimizde mevcut olan yerli dokuma fabrikaları faaliyetine devam etmektedirler. Alaca yataklık, fabrikalarında faaliyet fazlaca devam etmekte ve bu yüzden de amele çalıştırılması meselesi de fazlalaşmaktadır.

Belediye faaliyetleri

Memleketimizde belediye faaliyetleri de vardır. Belediye Reisimiz Şevki Bey belediye reisliği vazifesine başlıyalıdanberi yol, imar, tecdiden inşa, su tevziatı, parkların hüsnü muhafazası ve saire gibi memleketin hayatı umumiyesi için mütemadiyen çalışmakta ve bu baptaki faaliyetini gittikçe tezyit etmektedir.

M.

dı değil.. Bu ses bir insan sesine benziyordu. Çünkü sopayı yiyen maymun değil, zavallı Safi Beydi. Kafasına yediği sopalara mı kızsın, yoksa kendisinin maymuna benzetildiğine mi? Hülâsa Safi Bey hiddetinden kabına sığmıyordu.

Bu badireden Safi Bey kadar Hoyrat ta korkmuştu. Hemen kendisini sokağa attı.

Bir baktı. Şişmanca bir adam, bir mağazanın camekânını seyrediyor. Elinde bir ağızlık ve ağızlığın ucuda da koca bir yaprak sigarası yanıyordu. "Hoyrat" hemen bu yaprak sigarasını kapmak istedi ve şişmanca adam gûya farkına varmadan sigarayı aldığını zannetti. Halbuki şişman adam camekânın aynasından ne olup bittiğini görmüştü. Bu mağaza gece şenliklerinde yakılan havaî fişekler, çarhı felekler ve saire gibi eğlence şeyleri satan bir mağaza idi. Şişman adam hemen içeriye girdi. İki düzüne fişek aldı. Bunlardan birisini eline aldı. Ucunu yakarak elinde tuttu.

Hoyrat bu sefer de bunu kapmak istedi. Fakat o sırada fişek "bum" diye ateş alınca, yüzü gözü yandı.

Fazla tecessüsün zararları çoktur.

Hayvanların yaşları

Cüsseleri büyük hayvanların daha çok yaşadıklarını zannetmek hatadır. Meselâ fil için yüz ve hattâ daha fazla seneler yaşadığını zannederler. Halbuki fil eğer vahşet halinde, yani ormanda ise, elli, insanların elinde esir olarak kullanılıyorsa kırk sene yaşar. Gergedan da öyledir.

Uzun yaş rekorunu kıran hayvanlar kaplumbağa ve timsahlardır. Kuşlar arasında en çok yaşayanlar kargalarla papağanlardır. Balıklar arasında da turna ve sazan balıklarıdır.

Hayatları en kısa olan mahlûkat böceklerdir. Kelebekler bir iki şene yaşar. Bazı cinslerinin ömürleri birkaç gün, hattâ birkaç saati geçmez.

Bazı çocuklar var ki, daha bir yaşına girmeden sinema artistliği ediyorlar. Dolly Davis'in kucağındaki bu çocuk acaba artistliğini biliyor mu?

Bursalılarda tasarruf ve iktısat

Halkın en ziyade takdirine mazhar olan Nilüfer mektebi

BURSA (Milliyet) — Milli Iktısat ve Tasarruf Cemiyeti idare heyeti mıntaka iktısat müdürü Dr. Necdet ve Ticaret odası başkâtibi Cemal Beylerin iltihakı suretile yeniden takviye edilmiştir. Riyasete intihabını müteakıp faaliyete geçen Dr. Necdet Bey yerli mallarımızın dahil ve hariçte sürümünü temin maksadile mühim teşebbüslere girişmiştir. Cemiyet, tasarruf haftası münasebetile yapılacak tezahürat programını da hazırlamıştır. Bu münasebetle evvelkigün kesif birhalk kütlesile mektepliler tarafından yapılan tezahüratı telgrafla bildirmiştim. Bu tezahürat diğer senelere nazaran çok daha parlak olmuştur. Cemiyet, iktısat ve tasarrufun memlekete olan faydaları etrafında halkı tenvir ve irşat edecek propaganda usullerini tatbika başlamıştır. Mekteplerde piyesler, camilerde vaizler, tiyatro ve sinemalarda hitabeler irat edilmektedir. Bursanın belli başlı kahveleri - kendi arzularile - ocaklarını söndürmeyi kararlaştırmış, bu kararlarını da cemiyete bildirmiştir. Halkça bilhassa yaş ve kuru meyvelerimize karşı gösterilen umumî rağbet cemiyeti bu hususta bir çok siparişler mecburiyetinde bırakmıştır. Buna rağmen müteaddit telgraflarla tekitlenen bu siparişlerin henüz vürut etmemesi kendi menfaatlerini dahi müdrik olmadığı anlaşılan tüccarlarımızın alâkasızlığına hamledilmektedir.

* * *

Kahve yerine badem ve incir

Aydında tasarruf haftası tezahüratı

AYDIN 17 (Milliyet) — Dünkü tasarruf ve yerli mali tezahürünü tel yazımla bildirmiştim. Dünden itibaren şehrimizin kahvelerinde, müşterilere portakal ve içi badem doldurulmuş incirler verilmektedir.

Kahvecilerimiz, bunları hiç eksik etmemeği ve müşterilerine bunları istihlâk etmeleri için daima teşvikatta bulunmağa ant içmişlerdir.

Sinemaların Vergileri

Yeni lâyihayı daha iyi buluyorlar

Ankara'dan verilen bir habere göre, temaşa yerlerinden alınacak kazanç vergisi hakkında yeni bir esas hazırlanmıştır. Bu esasa göre, tiyatrolardan verdikleri kiranın yüzde yetmiş beşi, sinemalardan yüzde seksen beşi, barlardan da yüzde yüzü nisbetinde vergi alınacaktır.

Bu şekil, sinemacıların istihlâk ve kazanç vergilerinin öteden beri maktuan alınması hakkında vaki olan taleplerinin terviç edilmesinden ileri gelmiştir.

Sinemalardan, bugün şu vergiler alınmaktadır: Bilâncolara nazaran yüzde 12 kazanç, yüzde 10 istihlâk, yüzde 10 darülâceze, yüzde beşer damga ve Belediye resimleri.

Bu vergilerden istihlâk vergisinin tahsili hem hükûmet, hem de sinemacılar için müşkilâti mucip olmaktadır. Defterdarlık, sinemalarda memur ve müfettiş namile birçok memurlar istihdam etmektedir. Sinemalarda yapılan bu kontrol yüzünden sinemacilarla Defterdarlık arasında birçok anlaşamamazlıklar oluyor. Yeni şekil tatbik edilince istihlâk vergisi kontrolü de kaldırılacağından sinemacilar, bu noktai nazardan, yeni şekilden memnundurlar. Bununla beraber, yeni şekil, kazancı az olup ta çok kira veren küçük sinemalar için biraz fahiş görülmektedir.

Âli İktısat Meclisi azalığı

ANKARA, 19. (Milliyet) — İstatistik umum müdür vekili Celâl B.

Mübadelede

Kâtiplik te Lâğvedildi

Mübadele Heyeti Umumiyesi dün kararını verdi

Muhtelit mübadele komisyonu umumi heyeti dün toplanmıştır. İçtimada bürolardan verilen raporlar tetkik edilmiş ve bütçede tasarrufu temin için umumî kâtiplîğin lâğvına karar verilmiştir. Bu dema komisyonda Türk ve Yunan heyetleri Başkâtiplikleri bulunacaktır. Ayni zamanda İstanbul'daki Rum etablilere 150 bin İngiliz lirasının tevzii işini bitirmiş olan teknik büro da lâğvedilmiştir.

Burgaz vapuru tamir edildi

Seyrisefain idaresinin Burgaz vapuru yeniden tamir edilerek bir lüks kamara ilâve edilmiştir. Burgaz vapuru bugünden itibaren Kadıköy hattında işlemeğe başlıyacaktır.

Konferans

Cümhuriyet Halk Fırkası Binbirdirek Semt Ocağında bu akşam saat 20 de Ayni zade Hasan Tahsin B. bir konferans verecektir.

Karı mektupları

Fenersiz arabalar

Şişli - Maslak caddesinde geceleri işleyen atlı arabalarda Fener bulunması mecburî tutulduğu halde, Bakırköy - Topkapı caddesinde bu mecburiyete kat'iyyen riayet edilmemektedir. Bu caddede geceleri işleyen arabaların sürücüleri, ekseriya oyumakta ve hayvanları başı boş yürümeğe terket mektedirler. Bu yüzden otomobillerle bu arabaların müsademe tehlikesi her an mevcut bulunuyor..

Ankarada büyük bir stadyom

ANKARA, 19 — Bir Macar müessesesi Ankarada büyük bir stadyom ve at koşusu yeri yapmak istemektedir. Bu müessese mümessilleri Ankarada uzun uzun tetkikatta bulunmuşlar ve yeni senenin başlangıcında tekliflerini yapmak üzere Macaristana dönmüşlerdir.

Bundan başka ayni iş için bir İtalyan grupu da hükûmete müracaat etmiştir. İtalyan grupu tetkikatına başlamıştır.

Dünya Güzeline hediye

Dünya güzeli Keriman Halis Hanıma Avrupada bulunan M. ve Mm. Gülbenkyan namına kıymetli bir mücevher yılbaşı hediyesi olarak gönderilmiştir.

Ziraat Bankasının yeni binası

Ziraat Bankasının Karaköy'de köprübaşında satın aldığı binanın tadilâtı hitam bulmak üzeredir. Bu binanın ilk yapılışında, ilk sahibi olan Wiener Bank tarafından cephesine iki heykel vazedilmişti. Bu heykeller hâlâ orada durmaktadır.

Ziraat Bankasından öğrendiğimize göre, heykellerden biri beynelmilel sanayii ve diğeri beynelmilel maliyeyi temsil etmektedir. Ziraat Bankası, bu iki heykeli olduğu gibi muhafazaya karar vermiştir. Banka, iki heykelin ortasına ziraati temsil eden bir heykel ilâvesini de tensip etmiştir. Bu ziraati temsil edecek heykelin şekli için banka bazı san'atkârlara müracaat etmiştir. San'atkârların teklif edecekleri nümunelerden en muvafık olanlarından biri seçilecek ve ona göre üçüncü heykel de imal ettirilecektir.

Kızıl aşısı

İstanbul Sıhhat ve içtimaî muavenet müdürlüğünden aldığımız bir mektupta deniyor ki:

" 16 Kânunuevvel 1932 tarih ve 2461 No. lu cuma nüshanızın dördüncü sahifesinde münderiç " Felek " imzalı yazının son fıkrası Kızıl Aşılarına taalluk ettiği için, bu mevzu etrafında muhtasar izahat verilmesine lüzum görüldü. Bu izahatın gazetenizde neşredilmesini rica ederim.

Kızıl Aşıları Sıhhat ve İçtimaî Muavenet Vekâleti Celilesinin Emri le münhasıran 12 yaşına kadar olan ilk mektep talebesine 12 seyyar ekip tarafından yapılmakta ve 12 yaşından aşağı çocukların müracaatları, muhtelif semtlerde açılmış olan II istasyonda kabul ve aşı tatbik edilmektedir. Her çocuğa birer hafta fasıla ile dört defa aşı, ve aşıların bidayet ve nihayetinde birer tecrübe aşısı yapıldığı, ve vazifedar ekiplerimizin şimdiye kadar ancak 100 kadar mektebe gidebildikleri, ve takip edilen proğramda sırası gelince diğer mekteplerin de aşılanacağı beyanile teyidi hürmet eylerim efendim."

Dr. HORHORUNİ

Mektep sokağındaki muayenehanesini kapamıştır. Hergün sabahtan akşama kadar hastalarını Eminönü Valide kırıathanesi yanındaki muayenehanesinde bizzat tedavi eder. Telefon: 2.4131.

1753

İstanbul üçüncü icra memurluğundan: Mahcuz ve paraya çevrilmesine karar verilen kıymetli ev eşyası Beyoğlunda İstiklâl caddesinde Mısır apartmanında beşinci katta 18 numaralı dairede 25-12-932 pazar günü saat 11 - 12 arasında birinci açık artırma suretile satılacağından talip olanların müracaatları ilân olunur.

İstanbul asliye üçüncü hukuk mahkemesinden: Zehra hanımın Galatada Perşembe pazarında Mahmudiye caddesinde 264 No. u hanede ikamet etmekte iken halen ikametgâhı meçhul bulunan Zeyneti hanım aleyhine ikame eylediği men'i müdahele davasının icra kılınan tahkikat ve muhakemesi neticesinde: mahkemeden sadır olan ve mezbure Zeyneti hanım müddeiyenin babası İsmail Beyin zevcesi iken 15 Temmuz 926 tarihinde tatlik eylemiş olduğu sabit olmasına binaen zevciyetin kalktığına ve nüfus kuyudatının bu veçhile tashihine ve müdahelenin men'ine mütedair bulunan 13-12-932 tarih ve 1132 No. lu ilâmın ikâmetgâhı meçhul olan müddaaleyhaya ilânen tebliği tensip edilmiş olduğundan tebliğ makamına kaim olmak üzere ilâm suretinin mahkeme divan hanesine talik olunduğu Zeyneti

Dr. İHSAN SAMİ
ÖKSÜRÜK ŞURUBU
Öksürük ve nefes darlığı boğmaca ve kızamık öksürükleri için pek tesirli ilâçtır. Her eczanede ve ecza depolarında bulunur.

1821

ZAYİ — Sekiz sene evvel Nişantaşı zükûr nümune mektebinden aldığım şehadetnameyi zayi ettim. Yenisini alacağımdan eskisinin hükmü Dikilitaşta No. 10 da mükim maranolmadığım ilân ederim. Beşiktaşta goz İbrahim.

İstanbul beşinci icra memurluğundan: Bir deynin temini için mahcuz ve satılmasına karar verilen iki taraflı dört silindirli tekmil takım valsıl, iki viğo üçü nor markalını ve iki adet Planşester ve Numer markalı ve bir adet elli beyğir kuvvetinde elektrik motör, ve bir adet 80 beyğir kuvvetinde ve keza 30 beyğir kuvvetinde cemmen üç adet elektrikli motör dinamo ve bir adet tek değil buğday yıkama makinası maa teferruat ve bir adet lovos markalı buğday yıkama elvertorile beraber bir adet evrika buğday temizlemek için H. D. ve bir adet buğday almak için elvetör H. D. otomatik kantarile beraber 25-12-932 pazar günü saat 9 den 12 ye kadar Cibalide Taş iskelesinde diğirmen fabrikasinde bilmüzayede satılacağından talip olanlara mahallinde hazır bulunacak memura ve 931-547 No. lu dosyaya müracaat etmeleri ilân olunur.

Devlet Demiryolları idaresi ilânları

Haydarpaşa eşya tahmil ve tahliyesi işinin kapalı zarfla münakasası 9/1/933 pazartesi günü saat 15te Ankarada İdare Merkezinde yapılacaktır.

Tafsilât Haydarpaşa ve Ankara veznelerinde beşer liraya satılan şartnamelerde yazılıdır. (6654)

40 Ton üstüpünün kapalı zarfla münakasası 19. İkinci kânun 933 perşembe günü saat 14.30 Ankarada İdare Merkezinde yapılacaktır.

Tafsilât Ankara ve Haydarpaşa veznesinde beşer liraya satılan şartnamelerde yazılıdır. (6665)

Tasfiye heyeti riyasetinden:

1771 No. lı Tasfiye kanununa tevfikan mübadillere ait bakiyei istihkak mazbatalarına mukabil tanzim edilip eshabına tevzi edilmek üzere İstanbul vilâyetine gönderilen aşağıda esami, muhteviyat ve numaraları gösterilen üçer kuponlu on bir adet tasfiye vesikasının tedavülden menedidiği ilân olunur. (6689)

Muhteviyatı Lira	K.	Tasfiye vesika No	İsmi
3333	39	2297	Bahter Hanım
2222	53	2298	Feride Hanım
2222		2299	Feride Hanım
2222	26	2429	Tevfik Bey
3333	39	2430	Meliha Hanım
2222	53	2434	Leman Hanım
2222		2435	Leman Hanım
2444	53	2436	Aliye Hanım
2000		2437	Aliye Hanım
2444	53	2438	Ayşe H. ve Hakkı B.
2000		2439	Ayşe H. ve Hakkı B.
26667	16		

Beykoz Malmüdürlüğünden:

Mevkii ve mahallesi No. Cinsi Kimden metrûk olduğu Muhammen K. Lira

Çubuklu caddesi 26 Hane Yani veledi Hacı Haralambotsan 400

Paşabahçe fenerli 85-14 Arsa Hiristo veledi Panayottan 125

Yukarıda cins ve evsafı yazılı mübadil rumlardan metrûk gayri menkul emval peşin bedelle mülkiyetleri satılmak üzere 19-12-932 tarihinden itibaren 20 gün müddetle müzayedeye çıkarılmıştır. Yevmi ihale 8 kânunusani 933 pazar günü saat on üç tedir. Taliplerin yevm ve saati mezkûrda yüzde yedi buçuk nisbetinde teminat akçelerile Beykoz Mal Müdürlüğüne müracaatları. (6683)

Kuruçeşme Emaye FABRİKASINDAN:

İtfaiyenin himmetile fabrikamızın yalnız anbarları yanmıştır. Fırın ve makinelerimiz hasar görmemiştir.

Bir hafta sonra siparişleri teslime başlıyacağımızı muhterem müşterilerimize arz eyleriz.

Satılık Ev

İstanbul Vilâyeti Defterdarlığından:

Bakırköy Sakızağacı, Firem Kilisesi sokağı No. 46, iki katta 8 oda, bahçe, kuyu ve sairesi vardır. Kârgirdir. İki senede ve iki taksitte alınmak aşrtile satışı 4000 liradan açık arttırmaya konmuştur.

28 Kânunuevvel 932 çarşamba günü saat on beşte Defterdarlıkta ihale olunacaktır. (6471)

1772

Evkaf müdiriyeti ilânları

Senelik kıymeti muhammene Lira (200)

Çavuşbaşı vakıf çifliğinde şartnamesinde muharrer hudut dahilindeki arazinin üç senelik icarı müzayedeye konulmuştur. 7/1/933 tarihine müsadif Cumartesi günü saat on beşte ihalesi icra kılınacağından taliplerin İstanbul Evkaf Müdiriyetinde Orman ve Arazi kalemine müracaatları. (6625)

1969

Silivrikapı haricinde Bezmi âlem vakıf çiftliğinin üç senelik icarı pazarlıkla icra edilen müzayedesinde verilen bedel haddi lâyıkında görülemediğinden pazarlık müddetinin son günü olan 22/12/932 tarihine müsadif perşembe günü saat on beşte ihalesi icra kılınacağından talip olanların İstanbul Evkaf Müdiriyetinde Orman ve Arazi kalemine müracaatları. (6686)

Alemdağı vakıf ormanlarının büyük Elmalı civarında 120 metro mik'ap keresteliğe salih gayri mamûl kestane eşcarı müzayedeye vazolunmuştur. 11-1-933 tarihine müsadif çarşamba günü saat on beşte ihalei kat'iyesi icra kılınacağından taliplerin İstanbul evkaf müdiriyetinde orman ve arazi kalemine müracaatları ilân olunur. (6687)

Ankara M. M. V. Satınalma Komisyonundan:

Askerî Lise ve Orta Mekteplerde aşağıda gösterilen derslerin muallimlikleri açıktır. Verilecek ücretler hizalarına yazılmıştır. Tedris için resmî salâhiyeti haiz olan ve başka yerlerde alâkaları olmıyan muallimlerden arzu edenlerin 10 gün zarfında istida ve fotoğafını musadak fişlerile Ankarada Askerî Liseler Müfettişliğine müracaat. (1059) (6706)

Mektebin ismi:	Muallimliğin nevi:	Ücreti:
Kuleli Lisesi	Fizik muallimliği	98 Lira
Bursa	Fizik muallimliği	108 Lira
Bursa	Kimya muallimliği	108 Lira
Bursa	Tabiat muallimliği	108 Lira
Konya As. O. Mp.	İngilizce muallimliği	108 Lira
Erzincan As. O. Mp.	Almanca muallimliği	108 Lira
Erzincan As. O. Mp.	Türkçe muallimliği	108 Lira

İstanbul Belediyesi İlânları

Fatih Garajı için alınacak bir adet torna ve bir adet Pulanya tezgâhı kapalı zrfla münakasaya konulmuştur. Talip olanlar şartname almak için her gün Levzım müdürlüğüne müracaat etmeli, münakasaya girmek için de 135 liralık teminat makbuzu veya mektubu ile teklif mektuplarını 9-1-933 pazartesi günü saat on beşe kadar daimî encümene vermelidirler. (6695)

İtfaiye efrat ve şoförleri için imal ettirilecek yüz adet tulum elbise açık münakasaya konulmuştur. Talip olanlar tafsilât almak için her gün Levazım müdürlüğüne , münakasaya girmek için de 34 liralık teminat makbuz veya mektubu ile 9-1-933 pazartesi günü saat on beşe kadar daimî encümene müracaat etmelidirler. (6690)

İstanbul Tephirhanesi Formül odası tamiri açık münakasaya konulmuştur. Talip olanlar keşif evrakını görmek için her gün Levazım müdürlüğüne , münakasaya girmek için de 33,5 liralık teminat makbuz veya mektubu ile 9/1/933 pazartesi günü saat on beşe kadar daimî encümene müracaat etmelidirler. (6693)

Beyoğlu Temizlik işlerine ait 3 katır 21-12-932 çarşamba günü saat 10 da Fatih Atpazarında müzayede ile satılacaktır. Almak istiyenlerin o gün orada bulunn memura müracaatları. (6697)

İstanbul Ziraat Bankasından:

No	Semti	Mahallesi	Sokağı	No.	Cinsi	Hissesi	Hisseye göre M K. T. L.
73	Galata	Kemankeş	Karaoğlan	13.15	Kârgir 3 hane ve 1 dükkân	1/3	9000
		Kara Mustafa paşa	v. Şeftali	16.18	Hane	Tamamı	500
74	Beyoğlu	Kurtuluş	Kır	38			
75	"	"	"	3.13 1	Hane ve dükkân	1/3	700
76	"	Yenişehir	Peren	58	Hane	Tamamı	500
77	Fatih	Hoca Hayrettin	Karaman	26.28	2 kârgir dükkân üstleri hane	3/4	2250
78	"	Dülgerzade	"	34	Dükkân	2/3	340
79	Beyazıt	Beyazıt	Kalaycılar	2	Kârgir mağaza	1/3	250
80	"	Emin bey	Okçular başı	63	Kârgir bir dükkân üstü hane	Tamamı	1500
81	Yedikule	İmrahor İlyas B.	İstasyon	11.43	Hane, Dükkân	3/8	1500
82	"	"	Yokuş başı	24	Hane	1/8	250
83	Büyükada	Karanfil	Karakol	8	Arsa metrosu 75,50	Tamamı	500

Pey akçesi ve ihale bedeli nakten veya gayrimubadil bonosile ödenmek üzere yukarıda yazılı gayrı menkullerden 73 sıra numaralısı kapalı zarfla ve diğerleri açık arttırma suretile şartnamesine tevfikan 2-1-933 pazartesi günü saat onbeşte ihale edilmek üzre açık arttırmaya konulmuştur. Şartname

3 üncü kolordu ilânları

Çatalca Müstahkem mevkine ait bir adet traktör ve pulluk satılacaktır. Görmek istiyenlerin Hadımköyünde Müstahkem mevki kumandanlığına ve müzayedeye iştirak edeceklerin pey sürmek üzere her gün komisyonumuza müracaatları.
(957) (6171)
1298

* * *

I. Fırka topçu alayı ihtiyacı için 19 kalem koşum tamir malzemesi pazarlıkla satın alınacakktır. İhalesi 21-12-932 çarşamba günü saat 14,30 dadır. Taliplerin liste ve şartnamesini görmek üzere her gün ve pazarlığa iştirak etmek için o gün ve vaktinden evvel komisyona müracaatları. (5016) (6673)
2025

* * *

Kolordu Topçu taburu için 6 kalem koşum tamir malzemesi pazarlıkla satın alınacaktır. İhalesi 21/12/932 çarşamba günü saat 15 tedir. Taliplerin liste ve şartnamesini görmek üzere her gün ve pazarlığa iştirak için o gün ve vaktinden evvel komisyona müracaatları.
(5017) (6674)
2026

* * *

Çatalca müstahkem mevki kıt'aları ihtiyacı için 23 kalem muhabere malzemesi pazarlıkla satın alınacaktır. İhalesi 21-12-932 çarşamba günü saat 11 dedir. Taliplerin liste ve şartnamesini görmek üzere her gün ve pazarlığa iştirak için o gün ve vaktinden evvel komisyona müracaatları. (5018) (6675)
2027

* * *

Çatalca müstahkem mevki istihkâm bölüğü için 12 kalem inşaiye malzemesi pazarlıkla satın alınacaktır. İhalesi 21-12-932 çarşamba günü saat 10 dadır. Taliplerin liste ve şartnamesini görmek üzere her gün ve pazarlığa iştirak için o gün ve vaktinden evvel komisyona müracaatları. (5019) (6676)
2028

* * *

Çatalca müstahkem mevki karargâhı ihtiyacı için 300 kilo vakum yağı pazarlıkla satın alınacaktır. İhalesi 22/12/932 perşembe günü saat 14 tedir. Taliplerin şartnamesini görmek üzere her gün ve pazarlığa iştirak için o gün ve vaktinden evvel komisyona müracaatları.
(5021) (6678)
2030

* * *

Çatalca müstahkem mevki karargâhı ihtiyacı için (60) Ton lavamarin kömürü pazarlıkla satın alınacaktır. Taliplerin şartnamesini görmek üzere hergün ve pazarlığa iştirak için ihale günü olan 22/12/932 perşembe günü saat 14,30 da komisyona müracaatları.
(5022) (6679)
2031

* * *

Kolordu ve birinci Fırka kıt'aları ihtiyacı olup pazarlıkla satın alınacak olan (20,000) kilo bulgura talibinin teklif ettiği fiat pahalı görüldüğünden ihalesi tehir edilmiştir. İhale 22/12/932 perşembe günü saat 11 de yapılacaktır. Taliplerin o gün ve vaktinden evvel komisyona müracaatları.
(5023) (6680)
2032

* * *

Çatalca Müstahkem mevki kıt'aları ihtiyacı olup pazarlıkla satın alınacak olan (8,000) kilo bulgura talibinin teklif ettiği fiat pahalı görüldüğünden ihalesi tehir edilmiştir. İhale 22/12/932 Perşembe günü saat 10 da yapılacaktır. Taliplerin o gün ve vaktinden evvel komisyona müracaatları.
(5024) (6681)
2033

* * *

Trabzon garnizonunun ihtiyacı olan 62100 kilo ikinci fabrika unu kapalı zarfla münakasaya konulmuştur. İhalesi 21-12-932 çarşamba günü saat 14 tedir. Teminatı 1959 buçuk liradır. Taliplerin vaktinden evvel Trabzondaki komisyona müracaatları. (1048)
(6387)
1412

* * *

K. O. ve I.F. nın ihtiyacı pazarlıkta bulunan 13,800 kilo kuru üzümüne talip çıkmadığından ihalesi tehirle 21-12-932 Çarşamba günü saat 14 te yapılacaktır. Taliplerin şartnamesini görmek üzere her gün ve münakasaya iştirak için o gün ve vaktinden evvel komisyona müracaatlar. (5015) (6638)
(1939)

* * *

Niğde 41. Fırka garnizonu için (180,000) kilo ekmek kapalı zarf usulü ile münakasaya konulmuştur. İhalesi 11-1-933 çarşamba günü saat 11 dedir. Taliplerin şartnamesini görmek üzere hergün ve ihaleye iştirak için o gün ve vaktinden evvel Niğdede Satmalma Kom. na müracaatları.
(1058) (6672)

* * *

Pazarlıkla satın alınacak olan 13,800 kilo kuru üzüm Çatalca nın olmayıp K. O. ve I. F. ihtiyacı için olduğu tashihen ilân olunur. (5015) (6707)

İst. Mr. Kumandanlığı Satınalma kom. ilânları

Hava Müfrezesi pavyonlarına elektrik tesisatı alenî münakasa suretile yaptırılacaktır. Münakasası 21-12-932 çarşamba günü saat 11 de Tophanede Merkez kumandanlığı satın alma komisyonunda icra kılınacaktır. Taliplerin şartname ve keşfini görmek için sabah saat 9 dan ona kadar her gün ve münakasaya iştirak için de muayyen vaktinde komisyonda hazır bulunmaları.
(309) (6302)
1327

* * *

Merkez kumandanlığına mer but müessesat ihtiyacı için 1750 kilo çay kapalı zarf suretile satın almacaktır. Münakasası 5-1-933 perşembe günü saat 14,30 da Tophanede Merkez kumandanlığı satınalma komisyonunda icra kılınacaktır. Taliplerin şartname ve nümunesini görmek için sabah saat 9 dan ona kadar hergün ve münakasasına iştirak için de şartnamesi veçhile hazırlayacakları teklif mekteplarının ihale gününün muayyen vaktinden evvel komisyon riyasetine vermeleri. (345) (6564)
1805

* * *

Askerî Baytar mektebi ihtiyacı için 35 kalem lâburatuyar alât ve edevatı pazarlıkla satın alınacaktır. Pazarlığı 26-12-932 Pazartesi günü saat 14 te Tophanede Merkez Kumandanlığı Satın Alma Komisyonunda icra kılınacaktır. İsteklilerin izahat almak için sabah saat 9 dan ona kadar her gün ve pazarlığa girişeceklerin belli vaktinde komisyonda hazır bulunmaları. (366) (6669)
2022

Kuleli Askerî Lisesi ihtiyacı için 1680 takım maa serpuş dahilî elbise kapalı zarf suretile satın alınacaktır. Münakasası 28-12-932 çarşamba günü saat 15 te İstanbulda Tophanede Merkez kumandanlığı satınalma komisyonunda icra kılınacaktır. Taliplerin şartnamesini görmek için sabah saat 9 dan ona kadar her gün ve münakasasına iştirak için de şartnamesi veçhile hazırlayacakları teklif mektuplarını ihale gününün muayyen vaktinden evvel komisyona riyasetine vermeleri. (320) (6405)
1553

* * *

Askerî Tıbbiye ve Baytar mektepleri ihtiyacı için 770 adet keten mendil pazarlıkla satın alınacaktır. Pazarlığı 24-12/932 cumartesi günü saat 14,30 da Tophanede Merkez Kumandanlığı Satınalma Komisyonunda icra kılınacaktır. İsteklilerin şartname ve nümunesini görmek için sabah saat 9 dan ona kadar her gün ve pazarlığa girişeceklerin belli vaktinde komisyonda hazır bulunmaları (372) (6701)

* * *

Gedikli Küçük Zabit mektebi ihtiyacı için 27 Ton lavamarin 400 kilo odun pazarlıkla satın alınacaktır. Pazarlığı 22/12/932 Perşembe günü saat 10 da Tophanede Merkez Kumandanlığı Satınalma Komisyonunda icra kılınacaktır. İsteklilerin izahat almak için sabah saat 9 dan 10 kadar her gün ve pazarlığa girişeceklerin belli vakitte komisyonda hazır bulunmaları.
(370) (6699)

* * *

Askerî Tıbbiye ve Baytariye mektepleri ihtiyacı için 300 çift Podüsüet eldiven açık münakasa suretile satın alınacaktır. Münakasası 11/1/933 çarşamba günü saat 14,30 da Tophanede Merkez Kumandanlığı Satınalma Komisyonunda icra kılınacaktır. İsteklilerin şartname ve nümunesini görmek için sabah saat 9 dan ona kadar her gün ve münakasasına girişecek lerin belli vaktinde komisyonda hazır bulunmaları.
(369) (6698)

* * *

Ordu sıhhiyesi ihtiyacı için 109 kalem eczayı tıbbiye pazarlığa konmuştur. Pazarlığı 24/12/932 cumartesi günü saat 15 te Tophanede Merkez Kumandanlığı Satınalma Komisyonunda yapılacaktır. İsteklilerin şartnamesini görmek için sabah saat 9 dan ona kadar her gün ve pazarlığa girişeceklerin belli vaktinde komisyonda hazır bulunmaları. (371) (6700)

* * *

Dikim evi ihtiyacı için 300 metre muşamma açık münakasa suretile satın alınacaktır. Münakasası 11/1/933 Çarşamba günü saat 15 de Tophanede Merkez Kumandanlığı Satınalma Komisyonunda icra kılınacaktır. İsteklilerin şartname ve nümunesini görmek için sabah saat 9 dan ona kadar her gün ve münakasasına girişeceklerin belli vaktinde komisyonda hazır bulunmaları.
(372) (6702)

* * *

Dikim Evi ihtiyacı için üç liste muhteviyatı ilik kesim ve düz makine yedek alât ve edevatı alenî münakasa suretile satın alınacaktır. Münakasası 14/1/933 cumartesi günü saat 14,30 da Tophanede Merkez kumandnalığı satınalma komisyonunda icra kılınacaktır. İsteklilerin şartnamesini görmek için sabah saat 9 dan ona kadar her gün ve münakasaya girişeceklerin belli vaktinde komisyonda hazır bulunmaları.
(374) (6703)

* * *

Harp Akademisi efradı ihtiyacı için 200 kilo ayva ve 200 kilo kayısı reçeli pazarlık suretile satın alınacaktır. 22 kânunuevvel 932 perşembe günü saat 11 de Tophanede Merkez kumandanlığı satınalma komisyonunda icra kılınacaktır. İsteklilerin şartname ve nümunesini görmek için sabah saat 9 dan ona kadar her gün ve pazarlığa girişeceklerin belli vaktinde komisyonda hazır bulunmaları.
(376) (6705)

* * *

Ankara Dekovil bölüğü ihtiyacı için vagonda teslim 40 ton lavamarin kömürü pazarlıkla astın alınacaktır. Pazarlığı 22/12/932 perşembe günü saat 14.30 da Tophanede Merkez Kumandanlığı Satınalma komisyonunda icra kılınacaktır. İsteklilerin şartnamesini görmek için sabah saat 9 dan ona kadar her gün ve pazarlığa girişeceklerin belli vaktinde komisyonda hazır bulunmaları.
(375) (6704)

Satılık Ev

İstanbul Vilâyeti Defterdarlığından:

Bakırköy, Kalitorya köyünde numara 21, iki katta sekiz oda, bahçe, kuyu ve sairesi vardır. Kârgirdir. Satışı (1700) liradan açık arttırmaya konmuştur. 28 - Kânunuevvel - 932 Çarşamba günü saat on beşte Defterdarlıkta ihale olunacaktır. (6472)
1771

Şirketi Hayriyeden:

İstinye iskelesi ittisalindeki rıhtım çökmüş ve vapurların yanaşmasında tehlike melhuz görülmüş olduğundan iş'arı ahere kadar vapurların mezkûr iskeleye uğramıyacağı ilân olunur.

İstanbul ve Trakya Şeker Fabrikaları

TÜRK ANONİM ŞİRKETİNDEN:

Alpullu şeker fabrikasının İstanbul depolarından kristal toz, sandıkta ve çuvalda küp şekerleri atideki fiatlerle her isteyene bin kilodan eksik olmamak üzere satılır.

Kristal toz, kilosu 36,75 kuruş
Çuvalda küp, kilosu 38 1/2 kuruş
Sandıkta küp, kilosu 39 1/2 kuruş

Taşradan vuku bulacak siparişler yüzde yirmisi peşin ve mütebakisi hamule senedi mukabilinde ödenmek üzere derhal gönderilir. Depodan itibaren bilcümle masarif ve mesuliyet müşteriye aittir. Müşteri isterse sigorta ettirilir.

Adres: İstanbul, Bahçekapı 4 üncü Vakıf Han, 4 üncü kat,
Telgraf adresi: İstanbul Şeker - Telefon: 24470-79
1339

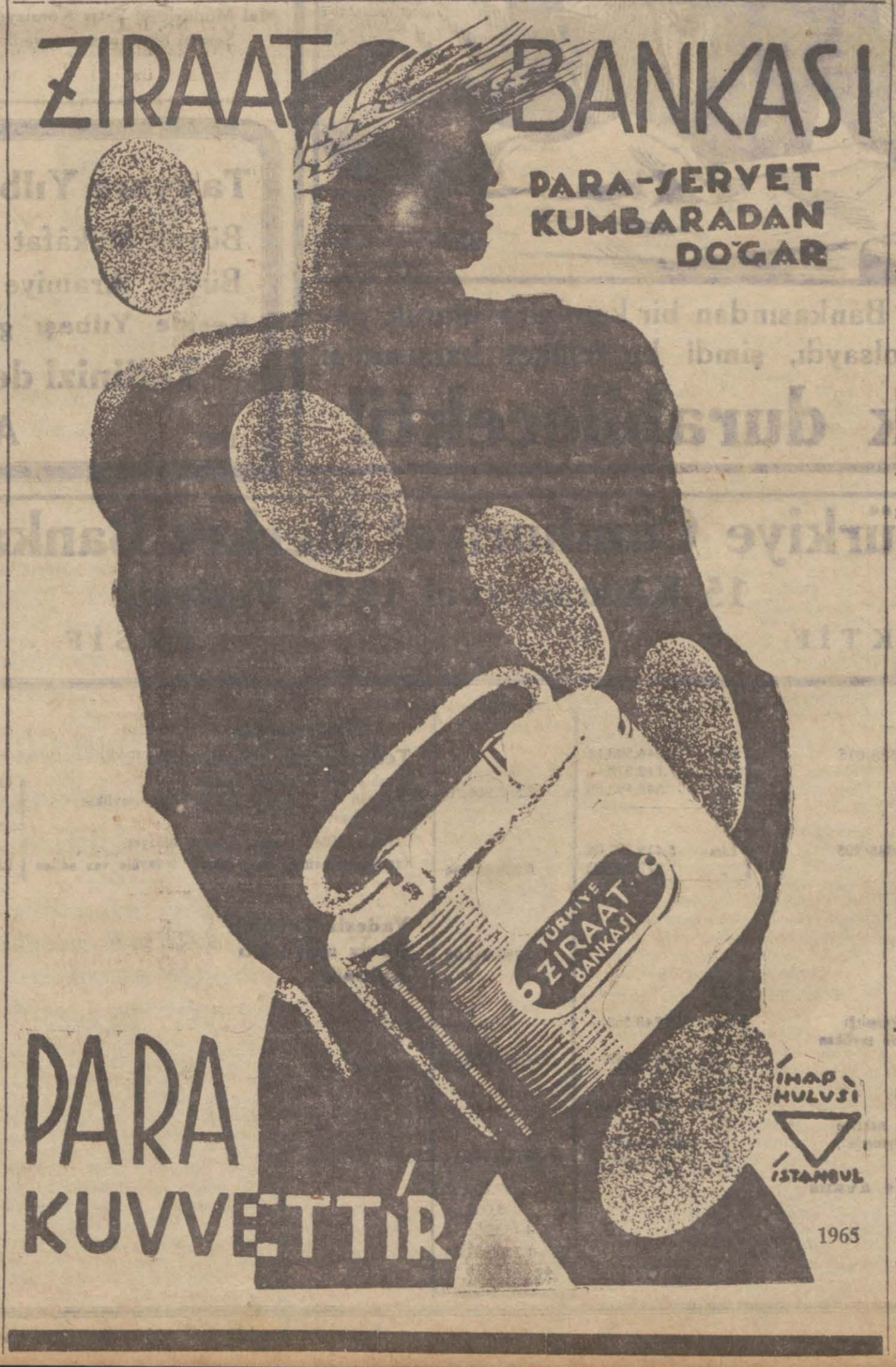

SEYRISEFAIN

Merkez acenta: Galata Köprü başı B. 2962. Şube A. Birkecı Mühürdarzade han 2. 3740.

İZMİR - PİRE - İSKENDERİYE POSTASI
(EGE) 20 birinci kânun salı 11de

TRABZON POSTASI
KARADENİZ
21 birinci kânun çarşamba 18 de Galata rıhtımından Dönüşte Tireboluya da uğrar.

İZMİR - MERSİN POSTASI
ANAFARTA
21 birinci kânun çarşamba 10 İdare Rıhtımından kalkarlar.

24 Birinci kânun cumartesi sabahından itibaren Köprüden Kadıköyüne 8,10 da hareket eden sefer 8,05 de ve Kadıköyünden Köprüye 8,40 da hareket eden sefer de 8,30 da kalkacaktır.

1993

İLÂN

Gedikpaşada divani âli mahallesinde 75 numaralı dükkânda bakkal Arnavut oğlu Kiryako efendile bu kere ortaklıktan hesabatı kâffeten keserek ayrıldığımdan keyfiyet ilân olunur. Vasil Nikolâidis

İstanbul ikinci icra memurluğundan: Mukaddema Eyüpte Rami köyünde Cuma mahallesinde 28 numaralı hanede mükim iken Bilâhara Bandırmada olup mahalli mezkûrdeki ikametgâhı meçhul bulunan Haşim Osman Beye: İstanbul ikinci icra memurluğundan: Hayriye Hanımın âleyhinize İstanbul Mahkemeyi asliye altıncı hukuk dairesinden istihsal ve berayi infaz dairemize tevdi eylediği 11-10-932 tarih ve 932/2002 numaralı hükmü ilâma nazaran müddei mümaileyha nezdinde olup ayda yedi buçuk lira nafaka vermek suretiyle mecbur tutulmağa karar verilen Küçük Muallâ için berveçhi hüküm ilâm Nafakanın tahsili zımnında berayi tevdi tarafınıza gönderilen icra emiri ikametgâh hazırınızın meçhuliyeti hasebiile ilânen tebliğ takarrür etmiş tarihi ilândan itibaren bir ay zarfında 932-4363 dosya numarasiyle icranın durması müstelzim tetkik merciinden veya temyiz yahut iadeyi muhakeme yolu ile ait olduğu mahkemede bir karar getirmediğiniz veyahut hüküm olunan parayi ödemediğiniz veya müddeti mezkûr zarfında borcun itfasına tekabül edecek mal beyanında bulunmadığınız takdirde bermucibi hüküm ve talebi müteakip muamelâtı icraiyenin gıyabınızda olarak infazına tevessül kılınacağı malûmunuz bulunmak ve olbaptaki icra emrinin tebliğ makamına kam olmak üzere ilânen tebliği keyfiyet olunur.

Birinci Ticaret mahkemesinden: Memaliki Şarkiye Fransız Bankası Avukatı İsak Sages efendi tarafından Sirkecide Aksaraylılar hanında 17 numarada Çingilli Zade Ömer Fevzi ve mahtumları Şirketi aleyhine 932-918 numaralı dosya ile açılan alacak davasından dolayi dava olunan Şirketin bulunduğu yer bilinmediğinden gazetelerle 6-12-932 tarihinde mahkemeye gelmeleri ilân olunmuş idi. Müddeialeyh Şirketin gelmediği bu celsede evrak okunmuş ve hakkında da hukuk usul'mu hakemeleri kanununun 405 inci maddesine göre giyap kararı verilerek tahkikat 10-1-933 salı günü saat on buçuğa bırakılmıştır. Borçlu Şirket belli günde gelmediği ve gıyap kararında itiraz eylemediği surette davayi kabul etmiş nazarile bakılacağı hukuk usul muhakemeleri kanununun 141 inci maddesi mucibince ilân olunur.

İstanbul yedinci icra memurluğundan: Bir borçtan dolayi mahcuz ve paraya çevrilmesi mükarrer Kadife kanape takımı ve sarı yaldızlı karyola 24-12-932 cumartesi günü saat dokuzdan itibaren Fatihte çarşamba caddesinde Darülşafaka mektebi civarında bilâ No. lu Emine hanımın hanesi önünde açık arttırma suretile satılacağı ilân olunur.

ZAYİ — 6244 numaralı maaş senedi resmimi zayi ettim yenisini çıkartacağımdan eskisinin hükmü yoktur. Muhiddin

HEDİYELER

6 ilâ 12 ay VERESİYE SATİE

Bu adam büyük bir felâket geçirdi

Eğer vaktile İş Bankasından bir kumbara alarak para biriktirmiş olsaydı, şimdi bu felâket karşısında:

Dimdik durabilecekti!

(1870)

Ademi iktidar ve bel gevşekliğine

karşı en müessir deva SERVOİN haplarıdır. Deposu, İstanbul'da Sirkecide Ali Rıza Merkez eczanesidir. Taşraya 150 kuruş posta ile gönderilir. İzmir'de İrgat pazarındaki, Trabzon'da Yeni Ferah eczanelerinde bulunur.

1499

Bir Elektrik Cıhazı
Faydalı ve hoş bir hediyedir
SATİE
6 ilâ 12 ay vade ile

Çok ucuz Kuştüyü Çok ucuz

İstanbul'da Çakmakçılar'da Bali Zade Kuştüyü fabrikasında yastık, yorgan, şilte ve kuştüyü fiatlarında yüzde yirmi tenzilât vardır. Yılbaşına kadar kuştüyü kumaşları da bulunur. Tel. 23027.

1350

DEYİN İLMÜHABERİ

Alır, satar, mahsup yapar, ve bonolarla işler görür Balıkpazarı Maksudiye Han No. 35 Uğurlu Zade M. Derviş Tel. 23397

2036

KAPPS

Alman kitapçı, Alman kitapları en ucuz satar, Beyoğlu, İstiklâl caddesi 390, İsveç sefareti karşısında.

1747

İstanbul Gümrük Muhafaza Başmüdürlüğünden:

Dört Muhafaza mevkiinin tamiri ilânıdır.

1 — Kabataş, Arnavutköy, Yeniköy hamam yeri mahalle mahalle muhafaza mevkilerinin tamiri. Açık kırdırmaya konulmuştur.

2 — Kırdırma şartları kâğıdının tastikli suretleri İstanbul Gümrük Muhafaza Başmüdürlüğünden alınacaktır.

3 — Kırdırma İstanbul Gümrük Muhafaza Başmüdürlüğünde kurulacak alım satım komisyonu tarafından yapılacaktır.

4 — Kırdırma 5/1/933 tarihine raslıyan Perşembe günü saat 14 dedir.

5 — Her istekli, biçilmiş bedelin % 7,5 ğu olan 54 lira 40 kuruşluk muvakkat güvenme "teminat" larile belli saatten evvel komisyona gelmeleri.

(6597)

1881

Beşiktaş Malmüdürlüğünden:

Kıymeti muhammineşi

1000 Lira Balmumcu çiftliği ve Zincirlikuyu caddesi üzerinde kar kuyusu namile maruf arazi.

Ku. 40 Beher arşını Beşiktaşta Yenimahallede Nar sokağında 1, 3, 5, 7, 9, 11; 13; 15; numaralı arsalar.

Balâda kıymet ve adresleri yazılı mahallerin mülkiyeti müzayedeye vazedilmiştir. Bedeli ihale peşin omak üzere taliplerin ihale tarihi olan 26-12-932 pazartesi günü saat 14 te Beşiktaş Mal Müdürlüğü Satış Komisyonuna müracaatları.

Şeraiti öğrenmek isteyenler her gün müracaat edebilir.

(6465)

1770

Tayyare Yılbaşı Piyangosu

Büyük Mükâfat 1,000,000 Liradır

Büyük ikramiye 500,000 Liradır

Keşide Yılbaşı gecesi yapılacaktır.

Taliinizi deneyiniz..

1551 **Acele ediniz..**

Sene başı geliyor

İPEKİ

En iyi hediyeleri hazırladı

Kravat, mendil, eşarp, elbiselik, gömleklik ve pijamalık kumaşlar - Harikulâde güzel:

Sun'î İpek Çiçekler

1979

Pera Palas Otelinde
24 Kânunuevvel 1932
NOEL REVEYONU

Noel ağacı - Tezyinat - Zengin kotiyonlar - Sürpirizler

Saat 22 den gece yarısından sonra 4 kadar devam edecek "SUPE,, için sofralarınızı evelden temin ediniz.

NEZLELER

Emulsion SCOTT ile muntazaman tedavisi halinde vücudu besler, kanı zenginleştirir ve intan mikroplarına karşı tabii mukavemeti artar. Bu tarzı tedavi, nezleyi tevkif, öksürüğü teskin ettiği gibi bütün zayıf ve kış hastalıklarile musap olanlara iadei sıhhat eder.

Emulsion SCOTT ismine iyi dikkat ediniz.

EMULSİON SCOTT

Türkiye Cümhuriyet Merkez Bankası
15 Kânunuevvel 1932 Vaziyeti

AKTİF

			Lira
Kasa			
Altın safi kilog.	10.588-015	Lira 14.844.503,11	
Banknot		„ 7.142.270,—	
Ufaklık		„ 545.493,59	22.532.266,70
Dahildeki Muhabirler			
Altın safi kilog.	3.848-205	Lira 5.412.827,02	
Türk Lirası		„ 877.066,02	6.289.893,04
Hariçteki Muhabirleri			
Altına tahvili kabil dövizler			780.242,98
Hazine Tahvillerli			
Deruhte edilen evrakı naktiye karşılığı Kanunun 6 ve 8 inci maddelerine tevfikan vaki tediyat		Lira 158.748.563,— „ — 3.848.563,—	154.900.000,—
Cüzdan			
Senedat		Lira 5.863.553,93	
Esham ve Tahvilât			
Deruhte edilen evrakı naktiye karşılığı (itibarıkıymetle)		„ 27.125.825,—	
Esham ve Tahvilât		„ 955,000,—	33.944.378,93
Altın ve Döviz üzerine avans			17.769,07
Senet üzerine avans			5.005,66
Hissedarlar			4.453.805,—
Muhtelif			1.750,281.34
		Yekûn	224.673.642,72

PASİF

		Lira
Sermaye		15.000.000,—
Tedavüldeki Banknotlar		
Deruhte edilen evrakı naktiye Kanunun 6. ve 8 inci maddelerine tevfikan vaki tediyat	Lira 158.748.563,— „ — 3.848.563,—	
Deruhte edilen evrakı naktiye bakiyesi	154.900.000,—	
Karşılığı tamamen altın olarak tedavüle vaz edilen	Lira 8.688.000,—	163.588.000,—
Vadesiz Tevdiatı		10.918.868,45
Döviz mevduatı		1.083.331,28
Muhtelif		34.088.442,99
	Yekûn	224.673.642,72

İskonto haddi %7 altın üzerine avans %5,1/2

Emlâk Sahiplerinin
Nazarı Dikkatine

Emlâkinizin idaresini sağlam ve emniyetli ellere tevdi ediniz

Galatada Ünyon Hanında "Jerans Türk Limitet Şirketi,,

bu evsafı haiz büyük bir müessese olup çok uygun şeraitle mülklerin idaresi, alım satım, icar ve isticar, ikraz ve istikraz işleriyle iştigal eder. Telefon 43358

MİLLİYET MATBAASI