PERŞEMBE
1 KÂNUNUEVVEL 1932
7 inci sene No. 2446
NUSHASI 5 KURUŞTUR

Milliyet

Sahip ve Başmuharriri
Siirt Meb'usu MAHMUT
Umumî Neşriyat ve Yazı Müdürü
ETEM İZZET

Ziraat Bankası Faiz Mikdarlarını İndirdi

İktısat Vekilinin İzahatı

Birkaç ay evvel, Mahmut Celâl Beyin İktısat Vekâletine geçmesi her tarafta memnuniyetle karşılanmıştı. Bu, ticaret ve iktısat işlerinin, bir sihirbazın füsunkâr temasile düzelecek zannedildiğinden ileri gelmiyordu. Cihan buhranına dayanan bir darlığın mucize ile izale edileceği beklenmiyordu. Ancak umumî hercü merçin memleketimizdeki akislerini hafifleştirmek için lâzım gelen tedbirlerin alınacağına, yani zararın zarurî olan hudut içinde kalması temin edileceğine kani di.

Mahmut Celâl Beyin iktısat işlerini eline aldığı günden beri takip ettiği yol bu itimadın yerinde olduğunu gösterdiği gibi, Fırka Grupunda verdiği izahat ta bunu teyit etmektedir.

Mahmut Celâl Beyin, hedefe doğru iki istikametten yürüdüğü anlaşılmaktadır:

1 — İstihsali arttırmağa doğru hareketler.

Sanayiin inkişafı için alınan tedbirlerden bahsetmiş ve bu meyanda Sanayi Bankasının da kredi ile techiz edileceğini bildirmiştir. Kontenjan sisteminin sanayii himaye edici bir tedbir olarak kabul edilemeyeceğini Celâl Bey vekil olduğu zaman sarih surette söylemişti. Bu, nihayet mamûl maddelerin memlekete girmesini men veya tahdit etmek suretile sanayie, dolayısile bir yardım olabilir. Fakat kontenjan daima istinat edilecek bir himaye telâkki edilemez. Celâl Bey, sanayii teşvik meselesini daha esaslı tedbirlere istinat ettirmeğe çalışmaktadır ki, Sanayi Bankasının kredi ile techizi de bu tedbirler cümlesindendir.

Diğer taraftan memleketimize bu kadar hayırlı iktısadî faydaları olan Alpullu şeker fabrikası gibi iki şeker fabrikası daha inşa edilecektir. Pamuklu mensucat meselesi de Rusyadan aldığımız krediler ile Celâl Beyin söylediği gibi "azamî üç sene zarfında" halledilecek olursa, Türkiye, tâ eski zamanlardan beri, iktısadî umde olarak kabul ettiği üç beyaz, yani un, şeker ve pamuklu mensucat işini başarmış olacaktır.

İstihsali arttırmak hareketi cümlesinden olmak üzere İktısat Vekilinin madenciliğe verdiği ehemmiyeti zikretmek lâzımdır. Madenciler teşkilâtı namına birkaç defa Ankaraya giden bir heyet, İktısat Vekili tarafından çok iyi kabul edilmiş ve infilâk edici maddelerin inhisar harici olarak Avrupa maliyet fiyatları üzerinden verilmesi kararlaştırılmıştır.

2 — İkinci grup faaliyet teticaretin açılmasına ve genişletilmesine doğru hareketlerdir. Bunun bariz neticesini kontenjanın genişletilmesinde görüyoruz. Diğer taraftan bunu daha ziyade genişletmek için ayrı ayrı memleketlerle müzakereye girişilmiştir.

İki ay evvel, kontenjanın tatbikı yüzünden İspanya ile aramızda bir ihtilâf çıkmıştı. İspanya yumurtalarımızı almıyordu. İspanya ile nihayet anlaşılmıştır. Yunanistan en iyi müşterilerimiz arasındadır. Bu memlekete olan ihracatımızın devamı ve hacminin genişletilmesi için müzakere başlamıştır. Avusturya, Macaristan ve Çekoslovakya ile mal mübadelesine müstenit müzakereler cereyan ediyor. Dünyanın iktısadî vaziyeti o kadar aykırı bir haldedir ki, her memleket kendine göre, bir ticaret usulü kabul etmiştir. Bu memleketlerle ticaret münasebetine girişirken her memleketin ayrı ayrı hususiyetlerine göre kombinezonlar yapmak lâzımdır. Hedef, mütekabil anlaşmalarla ticaret münasebetlerimizde nisbî bir istikrar temin etmektir.

Herhalde cihan buhranının fırtınalı denizi içinde Türk iktısat gemisi, tecrübe içinde yoğurulmuş usta bir kaptanın idaresindedir.

İ. Bankası Umumî Müdürü ŞÜKRÜ

Ziraat Bankası Heyeti Umumiyesi toplandı

İçtimada İsmet Paşa bulundu, çiftçi lehine kararlar verildi

Hatipler, bankanın yardımını genişletmesi lüzumunu ileri sürdüler

ANKARA, 30. A.A. — Türkiye Ziraat Bankası heyeti umumiyesi bugün saat 14 te toplandı. İçtimada Başvekil İsmet Paşa Hazretleri de hazır bulunuyorlardı.

Banka Umumî Müdürü Şükrü Bey mevcut âzanın 17 milyon lirayı temsil etmekte olması dolayısiyle nizamname mücibince lâzım gelen ekseriyet meycut bulunduğunu bildirmiş ve heyeti umumiye riyasetine B. M. Meclisi Reisi Kâzım Paşa Hazretleri seçilmiştir.

Müteakıben idare meclisi raporu 1931 senesi bilânçosu ve kâr ve zarar hesapları ile murakıp raporu okunmuştur. Raporlara nazaren iktisadi buhran tabii olarak banka muamelâtını da tahdide saik olmuştur.

Bu itibarla bankanın 1930 senesi muamelâtı umumiyesi 239.978.288 lira 86 kuruş olduğu halde 1931 senesinde bu miktar 34.494.309 lira 15 kuruş noksaniyle 205.489.979 lira 72 kuruştur.

Kâr ve zarar hesabatına gelince, 1930 senesinde 7.333.455 liradan ibaret bulunan kâr ve zarar yekûnu 1931 senesinde 720.383 lira 36 kuruş noksaniyle 6.613.071 lira 98 kuruştur.

Yine rapora göre vadesi geçen

Kâzım Pş. Hz.

34.410.458 liralık ipotekli ve müteselsil kefaletli borçlardan nakten ve aynen tahsil ve tahdidi muamele suretiyle yüzde 38 nisbetinde 13.291.

(Devamı 6 ıncı sahifede)

Yüzde 13 faiz İsteyorlar

Vasıf B. dün akşam Romaya hareket etti

İtalyadan alınacak 300 milyon liralık avans müzakeratına, Roma Büyük Elçimiz Vasıf Beyin Romaya avdetinden sonra devam edileceğini yazmıştık.

Alınan habere göre müzakeratın uzaması bazı müşkilât çıkmasından ileri gelmiştir. Bu meyanda İtalyanların bizçe kabul edilemiyecek bazı ağır şartları ileriye sürdükleri, bu meyanda yüzde 13 faiz istedikleri beyan edilmektedir. Bununla beraber, dünkü nüshamızda haber verdiğimiz gibi, müzakere inkıtaa uğramamıştır.

Sefirimiz Vasıf Bey müzakereye devam için, dün akşamki ekspresle Romaya hareket etmiştir.

Sanayi ve Madenciler

Pazar günü Birlikte toplanacaklar

Türkiye Madenciler Birliğinin Ankaraya İktısat Vekâleti ile temas otmek üzere gönderdikleri heyet avdet etmiş, teşebbüs ve temaslarının neticesini evvelki gün aktedilen umumî bir toplantıda i[illegible] etmiştir. Türkiye madenciliğine [illegible]tısat Vekili Celâl Beyin göster[illegible]

[illegible]nayi Birliği Umumî Kâtibi Nazmi Nuri Bey

ği teshilât ve alâka madenciler arasında pek büyük memnuniyeti celbetmiştir. Bu meyanda infilâk edici maddelerin inhisar resminden hariç olarak Avrupa maliyet fiyatları esasından verilmesi takarrür etmiştir. Bu suretle madenler senelerden beri faaliyetini darbeleyen mühim dertlerinden birtanesini izale etmiş oluyor. Henüz halledilmeyen teşviki sanayi kanunu hakkındaki mütalebatın da bir an evvel halledilmesi için madencilerle, sanayicilerin müştereken çalışmalarına karar verilmiştir.

Filhakika madencilerimiz de sahai iştigalâtı hasebile birer sanayi müesseseleridir. Adeden az, fakat kemiyetten çok mühim ve memleket iktısadiyatında müessir mevkileri vardır. Madenciler birliğinin sanayi birliğine iltihakını umumî ihtiyaçlar da tesri etmiştir Fabrikatörler ve madenciler 4 kânunuevvel 932 pazar günü saat dokuz buçukta bir umumî içtima aktederek âcil temennileri hakkında müzakere yapacaklar ve bir ihtimale göre de Ankaraya bir heyet izam edeceklerdir....

Yeni İstanbul Meb'usluğu

Yarın 1200 müntehibisani rey verecek

Münhal bulunan İstanbul mebusluğu için intihap yarın Darülfünun konferans salonunda yapılacaktır. Yarın sabah rey sandığı merasimle ve otomobile konarak belediyeden konferans salonuna nakledilecektir. Reylerin atılması saat 9 da başlıyacak ve 16 ya kadar devam edecektir. Reylerin atılması müddetince şehir bandosu çalacaktır. Yarın C. H. Fırkasının İstanbul Mebusluğu için namzet gösterdiği İbrahim Tali

İbrahim Tali Beyin yeni bir resmi

B.için 1200 müntehibî sani rey verecektir.

Terkosun Hesapları

Komisyon tetkikatına devam ediyor

Terkos'un Belediye'ye devri hakkında başlanmış olan müzakereye devam edilmektedir. Bu maksatla teşkil edilmiş olan komisyon dün de Belediyede toplanmıştır. Komisyon Belediye Reisi Muhittin B. ile muavini Hamit, Belediye Fen işleri müdürü Ziya, Şirket komiseri Mustafa Arif, Tahir Kevkep ve Şirket Müdürü M. Castelnau'dan mürekkeptir. Muhittin B. hükûmet namına müzakereyi idare etmektedir. Komisyonda Ziya B. Belediyeyi Mustafa Arif B. Nafia Vekâletini, Tahir Kevkep B. de Maliye Vekâletini temsil etmektedirler.

Komisyon şirketin hesaplarını

Hamit ve Ziya Beyler

tetkik etmekte ve Şirketin vücude getirdiği deftere nazaran mevcut tesisata kıymet takdir etmektedir.

Şirketin sermayesi bir milyon lira kadardır. Kıymeti takdir edilmekte olan tesisatın da ancak bu miktara baliğ olacağı tahmin edilmektedir. Şirketin imtiyaz müddeti 24 sene sonra bitecektir. Belediye tesisatı satın aldığı takdirde mukavelename mucibince Şirkete, imtiyaz müddetinin hitamına kadar her sene safi hasilâtın beşte birini, mübayaa bedeli olarak tesviye edecektir.

1 kânunusani 1933 tarihinden itibaren Terkos Belediye'ye intikal edeceğinden komisyon sene başına kadar işini bitirmeğe çalışacaktır. Belediye Terkos'u kendisi işletecektir. Şimdilik işletme işinin bir şirkete verilmesi mevzuu bahis değildir.

Sen ve Ben..

Yakında Milliyet'te

Terkosun işletilmesi için tahsisat ayrıldı!

Nurettin Münşi Bey sözlerini geri aldı ve bu, tarziye sayıldı

Şehir Meclisi dün birçok işler üzerinde mühim kararlar verdi

Şehir Meclisi dün öğleden sonra Birinci Reis Sadettin Ferit Beyin reisliği altında toplandı. Divan kitabetlerinde Abdülkadir Ziya ve Etem İzzet Beyler bulunuyorlardı. Geçen celseye ait zabıt hulâsası okunup kabul edildikten sonra şirketler amele ve müstahdemlerinden alınan hastane ücretlerinin bir liraya iblâğına dair olan mazbata okundu.

Hastane ücretleri

Dr. Tevfik Salim Pş. dedi ki:

"— Ücretler artırılmakla varidat çoğalmak şöyle dursun azal-

(Devamı 6 ıncı sahifede)

Avni B. *T. Salim Pş.*

Nakliye ücretlerinde tenzilât yapılamazmı?

Alâkadar müessese ve cemiyetler pahalılığı kabul etmiyorlar!

İstanbul Ticaret Odasının, bütün ihracat ve dahili istihlâk maddelerinin fiatları ucuzladığı halde, nakliye ücretlerinin eski seviyesini muhafaza etmesi hayat pahalılığının devamında müessir olduğu yolunda bir kanaata vardığını yazmıştık. Bu cümleden olarak Gemlik Ticaret Odasının zeytinyağı fiatları düşmüş olmasına rağmen, İstanbulda hamaliye ücretlerinin eski halini muhafaza etmesinden şikâyet ettiğini de ilâve etmiştik.

Nakliye ücretlerinin indirilip indirilemiyeceği ve bu şikâyetlerin ne dereceye kadar yerinde görüldüğünü anlamak üzere, dün başlıca alâkadar müessese ve cemiyetler mümessillerile görüştük.

Liman Şirketi Müdürü ne diyor?

Bu meyanda İstanbul Liman İnhisarı Şirketi Umum Müdürü Hamdi B. dedi ki:

"— Son tarifelerimizde, yalnız ecnebi memleketlerden gelen ithalât eşyasının tahliye ücretleri değiştirilmemiştir. Buna mukabil, ecnebi memleketlerine gidecek ihracat emtiamızla Türk limanları-

(Devamı 6 ıncı sahifede)

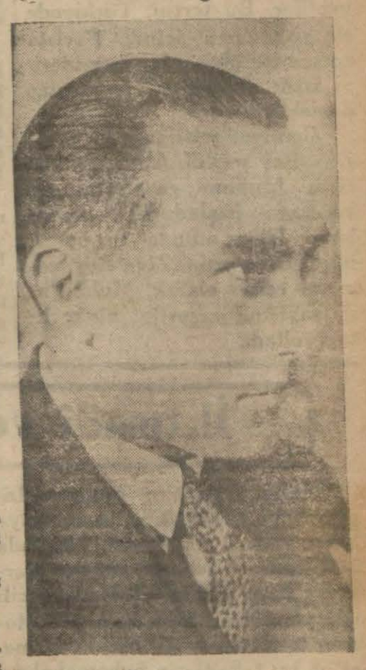

Liman Şirketi Umumî Müdürü Hamdi Bey

Bir komisyon kitap işini tetkik ediyor

Maarifte yeni tebeddüller olacağı şayiaları asılsızdır

Ecnebi mekteplerde tedrisata daha salim bir şekil verilecek

Bir haftadanberi şehrimizde bulunan Maarif Vekâleti orta tedrisat umumî müdürü Fuat B. bugün Ankaraya dönecektir. Dün kendisile görüşen bir muharririmize Fuat B. muhtelif maarif işleri hakkında şu izahatı vermiştir:

"— İstanbula hususî işlerimi takip için gelmiştim. Hiç bir resmî meseleyi takip etmiyorum.

Mektep kitapları

Mektep kitaplarının bu sene pahalıya satıldığı hakkındaki iddiayı Vekâlet ehemmiyetle telâkki etmiş ve tetkike başlatmıştır. Bunun için İstanbulda bir ihzarî komisyon teşkil edilmiştir. Komisyon Devlet Matbaası Müdürü Hamdi Emin, Pertevniyal lisesi Tarih muallimi Emin Âli ve İstanbul Kız Lisesi Edebiyat muallimi Süleyman Şevket Beylerden mürekkeptir. Bu komisyon burada ihzarî tetkikatını bitirdikten sonra neticeyi Vekâlete bildirecektir. Maarif Vekili Reşit Galip Beyin riyasetinde talim ve terbiye azasından mürekkep büyük komisyon meseleyi bir daha tetkik edecek

Hamdi Emin Bey

ve kararını verecektir.

Tebeddül şayiaları

Maarif Vekâleti erkânı arasın-

(Devamı 6 ıncı sahifede)

Cahidenin vurulduğu evin kapısı dün de kalabalıktı. Resimde (1) Cahide, (2) hemşiresi Melâhat, (3) Zekinin zevcesi Nazmiye Hanımlar görülüyor. — Yazısı iç sahifemizdedir

Derleme İşleri

Dün yeni kararlar verildi

ANKARA 30 A.A. — T. D. T. Cemiyeti U. Kâtipliğinden: T. D. T. Cemiyeti Merkez Heyeti birasında kollar ilk toplantılarını yapmaktadırlar. Bugün de etimoloji ve derleme kolları ilk defa olarak toplanmışlardır. Etimoloji kolunun verdiği kararlar şunlardır:

1 — Istılah, derleme ve filoloji kollarından sorulup asılla-

(Devamı 6 ıncı sahifede)

Konservatuvar mütehassısı Pr. M. Jozeph Marx dün Halkevinde bir konferans verdi. — Yazısı iç sahifemizde —

Tarihî tefrika: 30

93 felâketleri ve İgnatief

Paristeki Jön Türkler, Yediler kuruluşundan vazgeçtiler

Mısırlı prens Jön Türklerin ileri gelenlerini Avrupada ihtilâl ve hürriyet neşriyatı yapmaya çağırıyordu. Avrupaya gelecek olanların geçinmelerini, neşriyat masraflarını, Türkiyede kalacak ailelerinin geçimini, Mustafa Fazıl Paşa üstüne alıyordu. Jean Pietri, her biri bir yana dağılmak korkusu içinde titreşen Jön Türklerin bu işe atılacaklarını anlıyordu. Sakalini ile birlikte, Babıâlinin çok saydığı Fransız refirini de kandırmışlar, yardımını kazanmışlardı. Bundan sonra Kemal Beye, onun yardımile de Ziya Paşaya haber verdiler.

Nuri, Reşat, Mehmet Beyler de Avrupaya gideceklerdi. Fakat Mustafa Fazıl Paşa kendilerini ayrıca çağırmamış olduğu için kendi hesaplarına gideceklerini söylediler. Agâh Efendi (1) prensten ihtilâlci olamıyacağına inanmakla beraber, bu fırsatı kaçırmamak, Avrupaya bir kapağı atmak hevesindeydi. Karadeniz yalısında bulunan Ali Suavi bile, haber alır almaz, hemen Paris yarasına katılmak istemiş, vapurun birinde ateşçilik ederek Marsilyaya atlamıştı.

Kıbrıs mutasarrıflığile tekrar İstanbuldan atılışını bir türlü içine sindiremiyen Ziya Paşa, kaçmağa hazırdı. Erzurum vali muavinliğinden hiçbir zevk duymayan Kemal Bey de geri kalmıyacaktı. İkisi de daha şimdiden yazacakları yazıları, padişahtan başlıyarak bütün istibdat adamlarının yüreklerinin yağını eriteceğini düşünerek seviniyorlardı.

Fransız sefirinin yardımı, Sakakini ile Jean Pietri'nin beceriklikleri, işi pek kolaylaştırdı. Bir gece Ziya ve Kemal Beyler, Courrier d'Orient matbaasında buluştular. Oradan Fransa sefaretine, sefirin arabasile de Fressinet vapuruna gittiler. Ertesi günü vapur, Çanakkaleyi geçmiş, Akdenizin mavi suları içinde iki genç Türk vatanperverini garbin medeniyet merkezlerine doğru götürmeğe başlamıştı.

* * *

Pariste toplanan Jön Türkler, yediler kuruluşundan vaz geçtiler. Bu tertip, Türkiyede ele geçmemek içindi. Pariste açıkça işe girişenler kendilerini artık meydana vurmuşlar demekti.

Cemiyet reisliğine bu sefer Ziya Bey seçildi. Ali Suavi Pariste Muhbir gazetesini çıkarmağa başladı. Biraz sonra buna Ulûm adında bir haftalık ta ilâve etti. Ziya Bey, cemiyet reisi olarak, Muhbir'in ilk sayısına imzasile bir mektup yolladı.

Mehmet, Nuri, Reşat Beyler, Fransaya gelir gelmez önce Jersey adasına gittiler. O zamanın en büyük edibi olan Victor Hugo'yu ziyaret ettiler (2). Sonra Parise geldiler. Burada en ileri hürriyet fikirlerile kaynaştılar. (3)

Biraz sonra Ziya ve Kemal Beyler Londraya geçerek orada "Hürriyet" adile bir başka gazete çıkardılar (4). Ayrıca yazdıkları risaleler de Türkiyeye geldikçe, bütün müstebitleri, hele Âli Paşayı çileden çıkarıyordu. Ziya Paşanın Rüyası, Arzuhali, Zafernamesi, Veraset mektupları, Kemalin Rüyası, Hürriyet kaidesi, hicivleri, Âli Paşayı hırsından çatlatan, Zaptiye nazırı Hüsnü Paşayı dertten derde düşüren yazılar olmuştu.

* * *

İstanbulda İgnatief'in keyfinden dudakları kulaklarına varıyordu. Sadrazamla gençlerin arasını bozmuştu. Artık Âli Paşa ne yapsa, memleketin gençliğine yaranamıyacaktı. Bu kurnaz adamın kredisini düşürmek, Babıâliyi garp devletlerinin gözünden düşürmek demekti.

Gençlerle Âli Paşa arasında az çok uzlaştırıcı bir rol oynayan Fuat Paşa, hava tebdili için gittiği Nice şehrinde ölmüş, cenazesi İstanbula getirilmişti. Fuat Paşanın ölümile Âli Paşa, gençlikten bütün bütün ayrılmış, Babıâlide tek başına kalmıştı. Kısa boylu kurnaz devlet adamı ömrünün sonuna kadar sadrazam ve hariciye nazırı kaldı. Padişah onu sevmezdi; halk ondan nefret ederdi; sadrazamlığa göz dikmiş vezirler onun düşmesini beklerdi.

(Devamı var)

(1) Jöntürk Agâh Efendi denilen bu zat, Şinasi ile birlikte Tercümanı ahval gazetesini çıkaran, Şinasi ayrıldıktan sonra gazetenin başmuharrirliğini — "Letaifiinşa" muharriri - Refik B. e veren adamdır. Kemal Beye Danton adını takan, Mustafa Fazıl Paşa için "hiç prensten ihtilâlci olur mu?" diyen budur.

(2) Victor Hugo, üçüncü Napoleon'un zorla imparatorluk kuruşuna kızmış, bu sebeple 1852 isyanına karışmış, Fransadan çıkarar 1871 e kadar Jersey ve Gernezey adalarında kalmıştı..

(3) Mehmet, Reşat ve Nuri Beyler, muharebede de Pariste kaldılar. Paris muhasarasında Maarif nazırı Victor Duruy'nün teşkil ettiği taburda dövüştüler. Commune ihtilâlinde ihtilâlcilerle beraberdiler.

(4) Bu "Hürriyet" i Abdülhamit devrinde gene Londrada Civanpir imzasile çıkan Selim Fâris Efendinin "Hürriyet" ile karıştırmamalıdır. Ziya ve Kemal Beyler, Suavinin neşriyatından pek memnun olmadıklarından "Hürriyet" i çıkarmışlardı.

HARİCİ HABERLER

İngiltere bu çıkmazdan nasıl çıkacak?

Cevap hazırlandı. Washington İngilterenin cevabını bekliyor

LONDRA, 30. A.A. — Times, Vashington'dan istihbar ediyor: Amerika reisicümhuru M. Hoover, borçlar meselesinde her zamankinden daha ziyade açıkça mütalea ve kararını bildirmek için İngiliz notasını beklemektedir.

Daily Herald, Vashington hükûmeti 15 Kânunuevvelde tediyatın behemehal icrası talebinde bulunduğu taktirde hükûmetin Amerikaya 30.000.000 İngiliz lirası kıymetinde altın külçesi ihraç etmeğe karar vermiş olduğunu yazmaktadır. Bu ihraç keyfiyeti bittabi zarurî olarak nakit tedavülünü müteessir etmiyecektir.

Maamafih, bazı kanunlarla tedavülde bulunan banknotlar miktarının 275 milyondan 290.00.000'a çıkarılması muhtemeldir.

Daily Mail gazetesi, merkezî bankanın altın mevcudunun Amerikaya ödenecek 4 taksitin tesviyesine kifayet etmiyeceğini yazmaktadır.

Şayet bu altın Amerikaya nakledilecek olursa İngiliz lirasının müthiş surette sukut etmesinden korkulmaktadır.

Daily Telegraph, yazıyor: M. Montagu Norman'ın hükûmeti 15 kânunuevvel tediyatı için zarurî olan paranın merkezî bankadan kalddırılabileceğine ikna etmiş olduğu söylenmektedir.

Cevap hazır

LONDRA, 30. A. A. — Kabinenin içtimaı, hemen hemen 2 saat devam etmiştir.

Bugün başka bir içtima yapılması derpiş edilmediğinden Amerikaya gönderilecek nota hakkındaki tetkikatın bittiği zannolunmaktadır. Ancak resmî mehafil, bu hususta gayet ketum davranmaktadır.

İngiltere ne yapacak?

LONDRA, 30. A. A.— İngiltere, tarihî saatler yaşamak üzere bulunuyor. 1914 senesindenberi, İngiliz nazırlarının üzerine bu kadar mühim bir mesuliyet yükü çökmemiştir.

15 kânunuevvelde tediyatta bulunmak lâzım mı? Herkesle bir olmak mı, yoksa hususî bir mûamele görmeği temine çalışmak mı icap eder?

İttihazı lâzım gelen tedbirler, alelâde malî mûamelenin hududunu fersah, fersah geçmektedir. Zira bu tedbirler, İngiliz siyasetini uzun seneler için taahhüt altına sokacaktır.

İngiltere, iki yol ağzında bulunuyor. Avrupa ve Amerikadan birini tercih etmek ıztırarındadır.

Amerikanın yakında yapılması lâzım gelen tediyatın behemehal ifasını talep etmesi, şu kıyasa yol açmaktadır:

Avrupa ile bir blok yaparak Amerikanın memnuniyetsizliğini calbetmek: Bu, İngilterenin ötedenberi takip etmekte olduğu siyasete muayirdir. Diğer bir şık ta Avrupadan ayrılarak kendisine hâs bir yol takip etmek.. Bu da tamirata müteallik olan Lausanne muahedenamesini tahrip eylemek olur.

Böyle bir karar, iktisat konferansının ve belki tahdidi teslihat konferansının behemehal akamete uğraması neticesini tevlit edecektir. Ayni zamanda hususî Alman borçlarının tecili gibi bir netice vermesi de muhtemeldir ki, bu da " City " ye indirilmiş mühim bir darbe olur.

Vashington hükûmeti nezdinde bilâhare yapılacak teşebbüsün istinat ettirileceği esaslar aranılırken iki usulden herhangi birinin intihabının tevlit edeceği neticeler tahmin ve hesap edilmiştir.

Her iki hal suretinin de büyük mahzurları vardır ve Vashington'a gönderilmesi mutasavver olan teknik izahat, bütün mümkün ihtirazî kayitlere rağmen, takip edilecek yolu çizecek ve müstakbel organizasiyonların yolunu hazırlıyacaktır.

Hülâsa, 15 kânunuevvelde ne yapılacağına şimdiden karar vermek icap eder.

Bu teknik plânın siyasî plâna tahavvülü, dünki günün en esaslı ve calibi dikkat, hadisesidir.

Lord Turell'in dün alelâcele Londrayı ziyaret etmesi de Avrupaya karşı bir ihtar telâkki edilmek icap eder. Bir de M. Neville Chamberlain ın evvelki gün ve M. Mac Donald'ın dün kralın nezdine gitmeleri, bu dakikanın ne kadar büyük bir chemmiyeti olduğunu göstermektedir.

İngiltere, Amerikadaki mistemlikelerini veremez

RİNGSTON, (Jamaigne adası), 30. A. A. — İngilterenin İngiliz müstemlekelerile Takas edilmesi hakkında Amerika ayanından Hatsfield tarafından ortaya sürülen teklif Jamaigne valisince gülünç diye tavsif olunmaktadır.

Valinin bu sözleri, borçlar meselesinin tarz ve halli hakkındaki nutkunu dinliyenlerin şiddetli alkışlarile karşılaşmıştır.

İngilterenin muazzam borç yükü

LONDRA, 30. A.A. — 1 Kânunuevvel tarihi İngiliz hazinesi için pek mühim bir tarih olacaktır. Filvaki, Amerikaya medyun bulunan harp borçlarının pek yakın olan vadesi meselesinden başkaca İngiltere hükûmeti hesabına bu sene için derpiş edilmiş olan malî programı ikmalen bir takım malî muameleler yapmak mecburiyetindedir.

Ancak hazinenin o gün 5 yüzde faizli 165 milyon İngiliz liralık harp istikrazının tahvil edilmemiş olan kısmına ait kuponları, 140.300.000 liralık ve 4.1/2 yüzde faizli bonoları tediye etmesi lâzım gelemektedir.

Fazla olarak hazine, yüzde 5 faizli harp istikrazının faizi olarak 52.300.000 lira ödeyecektir.

Hazine bu itibarla, 372.400.000 lira tediyatta bulunacaktır.

Bu suretle hazine, bir Kânunuevvelde almış olduğu paralardan 70 milyon fazla para ödeyecektir. Fakat, ahiren haftalık olarak çıkarılan hazine bonoları lâzım gelen paraların bir araya toplanmasını temin etmiştir.

Beşler Konferansı

LONDRA, 30. A.A. — Almanyanın tahdidi teslihat konferansına tekrar iştiraki hususunu temin zımnında 5 devlet murahhasları arasında icra edilecek müzakeratın bir mani zuhur etmediği takdirde Cenevrede ve 2 Kânunuevel icra edileceği ümit olunmaktadır.

M. Mac Donald ile Sir John Simon, müzakeratta bulunmak üzre 1 Kânunuevel Londradan hareket edecektir.

Hitler Yumuşamıyor

Von Schleischer'in muvaffak olacağı çok şüpheli

BERLİN, 30. A.A.— M. Von Schleicher, Nazi fırkasının bir Von Schleicher veya bir Von Papen hükûmetine karşı alacağı vaziyeti tasrih ettirmek üzre bugün Hitlerle görüşecektir.

Bu mükâlemenin icrasına Hindenburg, Von Papen, Von Schleicher ve müsteşar M. Meissmer'in akdetmiş oldukları içtimada karar verilmiştir.

Bu zevat, yeni bir "otorite", kabine teşkiline karar verilmeden evvel fırkalarla uzlaşma çarelerinin hepsine baş vurmak arzusunda bulunmaktadırlar.

Beş günden beri teklifleri reddedildiği halde hâlâ kendisinin fikrine müracaata lüzum görülmekte olduğunu Alman efkârı umumiyesine göstermek Hitlerin hoşuna gitmez birşey değildir.

BERLİN, 30. A.A. — Hitlercilerin nim resmî naşiri efkârı olan Voel Rischer Beobahter gazetesi von Schleicher tarafından teşkil edilecek yeni bir kabineyi Hitlercilerin hücumdan geri durmıyarak bu muhalefetlerin Papen hükûmetine gösterilen muhalefetten daha az şiddetli olmıyacağını tekrar ediyor.

BERLİN, 30. A. A.— Volff ajansından: Berlindeki siyasî mahfiller, von Schleicher ile Hitler arasında yapılması beklenen mülâkat hakkında sosyalist milliyetçiler fırkasında hüküm süren fikrî hâlete göre hüküm vererek Hitler'in bir Schleicher kabinesi teşekkülüne karşı göz yummağa razi olmıyacağını iddia edebilecekleri zannında bulunmaktadırlar.

Bundan dolayi, bugün anlaşılması lâzım gelen yegâne mesele, yeni kabinenin teşkili vazifesini reisicüm hurun von Papen'e mi, yoksa von Schleicher'e mi tevdi edeceğini tayinden ibaret bulunmaktadır.

Troçki Dönüyor

İsveçe gitmekten de ümidi kesti

KOPENHAG, 29 — Burada bulunan sabık Rus Harbiye Komiseri M. Troçki Norveçe gidemeyince İsveçe gitmek istemiştir. Fakat İsveç hükûmeti pasaportunu ancak bazı şartlar dahilinde imza edebileceğini bildirmiştir.

Diğer taraftan Danimarka hükûmeti, Troçki Danimarka toprağından çıktıktan sonra bir daha transit suretile olsun, gelmesine müsaade etmiyeceğini haber vermiştir.

Bu vaziyet karşısında Troçki İsveçe gitmekten vazgeçmiştir. Tekrar Türkiyeye dönmek üzere yola çıkacaktır.

Hava faciaları

BARCELONE, 30. A.A. — Barcelone'dan Kartajen'e hareket etmiş olan 6 deniz tayyaresi, müthiş bir fırtınaya yakalanmıştır.

Bunlardan 4 ü Valence , limanına iltica etmiştir. Beşincisi, Denia yakininde denize düşmüştür. Tayyare,tamamen harap olmuştur. 4 rakibi, yüzerek kurtulmuşlardır. Altıncısının Kartajen'e vasıl olup olmadığı malûm değildir.

SON DAKİKA

Millî hükûmet bütçelerine ait borçlar

Bütçe encümeni Meclise bir kanun teklif etti

ANKARA, 30 (Milliyet) — Millî hükûmet bütçelerine müteallik borçların kayıtlarına ve müddeti muayyenesi zarfında müracaat etmeyenlerin alacaklarının sukutuna dair olan kanun tefsiri hakkındaki hükûmet tezkeresi üzerine bütçe encümeni meselenin tefsirile halli ne imkân görmediğinden bir kanun teklif etmiştir. Ruznameye alınan teklif gelecek hafta heyeti umumiyede müzakere edilecektir. Encümenin teklif ettiği kanun maddesini bildiriyorum:

1927 malî senesi nihayetine kadar millî hükûmet bütçelerine müteallik borçlar hakkındaki 1513 numaralı kanuna tabi olup bu kanun neşrinden evvel hazine aleyhine Devlet Şurasına, muhtelit hakem mahkemesine veya adlî mahkemeler ve bu tarihten evvel doğrudan doğruya Maliye Vekâletine veya mahallin en büyük mal memurlarının mafevklerine müracaat etmiş olanlarla sari hastalıklar sebebile öldürülmüş hayvanlarının bedellerinden olan matlûplarını istifa için İktısat veya Ziraat vekâletlerine müracaat eylemiş bulunanların müracaatları hüküm ve karara raptedilmiş olup olmamalarına bakılmaksızın makbul addedilir. Bu müracaatlar 1513 numaralı kanunun ikinci maddesile buna müzeyyel 1783 numaralı kanunun ikinci maddesi hükümlerine göre muameleye tabi tutulur. Kanun neşri tarihinden muteber olacaktır.

Ankarada zelzele oldu

ANKARA, 30 (Milliyet) — Bugün saat dokuzu beş geçe şiddetli bir zelzele olmuştur.

Vatandaşlıktan çıkarılanlar

ANKARA, 30 (Milliyet) — Bağdata giderek İrak tabiiyet ve memuriyetini kabul eden Ali Derviş oğlu doktor Hüseyin Saip Beyle Suriyeye kaçarak orada Türkiyenin fenalığı için çalışan Gaziantepli Mustafa oğlu Mustafa, Türk vatandaşlığından çıkarılmıştır.

Cumartesi karar verilecek

ANKARA, 30 (Milliyet) — Muhtelit encümen cumartesi günü tekrar toplanacak ve irtişa meselesi hakkında kararını verecektir.

Meclisin bugünkü ruznamesi

ANKARA, 30 (Milliyet) — Meclisin yarınki ruznamesinde Evkaf bütçesine munzam tahsisat konması hakkındaki lâyihadan başka müzakere edilecek madde yoktur.

İzmir Valisi Ankarada

ANKARA, 30 (Milliyet) — İzmir Valisi Kâzım Paşa bugün şehrimize gelmiştir.

Cemiyeti Akvam ve biz

ANKARA, 30 — Şehrimizde bulunan Cemiyeti Akvama müzaheret cemiyetleri umumî kâtibi yarın Hukuk mektebinde bir konferans verecektir. Konferansın mevzuu "Milletler cemiyeti buhranı ve Türk müzaheret cemiyetinin rolü" dür.

Cemiyeti Akvama müzaheret cemiyeti perşembe günü içtimaa davet olunmuştur. İçtimada cemiyet nizamnamesinin projesi müzakere edilecektir.

Bundan başka cemiyet idare heyeti seçilecektir. Reis Vekilliğine doktor Besim Ömer Paşanın intihabı çok kuvvetle muhtemeldir.

İlliç vapurunda ziyafet

İZMİR, 30 (Milliyet) — Bugün limanımıza gelen Sovyet bandıralı İlliç vapurunda bir ziyafet verilmiştir. Ziyafette Vali Muavini, Fırka rüesası, Belediye Reisi ve gazeteciler hazır bulunmuşlardır. Ziyafet samimî olmuş, nutuklar söylenmiştir.

Mikrobiyoloji Cemiyeti

Türk mikrobiyoloji cemiyeti aylık toplantısına 28-11-932 pazartesi günü Türk Tıp Cemiyeti salonunda birinci reis Prof. Dr. Server Kâmil Beyin riyasetinde yapmış ve Dr. Zekâi Bey tarafından "Bir erken kuduz vak'ası", Dr. Osman Şerafettin Bey tarafından "Fièvre ondulente" üzerindeki tebligati dinlenmiş geç vakte kadar ilmî fikir teatisine devam edilmiş ve Prof. Dr. Server Kâmil, Prof. Rıza İsmail, Dr. Vefik Vassaf, Dr. İhsan Şükrü, Dr. Osman Şerafettin, Dr. Zühtü Beyler " Discussion " a iştirak etmişlerdir

İktısadî ve Malî Hafta

Haftanın mühim hâdisesi, İngiltere ve Fransanın, Amerikaya karşı, vadesi 15 birinci kânunda hülûl edecek olan 20 milyon sterlinlik harp borcu taksitinin tecili için yaptıkları müracaata Mr. Hoover tarafından ret cevabı verilmesi ve bu taksitlerin behemahal tediyesinde ısrar edilmesi keyfiyetidir.

Bilhassa İngilterenin, dünya piyasalarında, malî itibar ve haysiyetini son derece haleldar etmek istidadını gösteren bu mesele her tarafta merak ve hattâ heyecanla takip edilmektedir. Anlaşıldığına göre İngilterede efkârı umumiye bu hususta ikiye ayrılmıştır. Bir kısmı, her ne fedakârlığa mal olursa olsun parayı vermek tarafını iltizam ediyor. Bunların başında muhafazakâr partisinin leader'i ve ayni zamanda şimdiki Millî İttihat hükûmetinin azasından bulunan Mr. Baldwin vardır. Bu zümre bilhassa Amerikalıları kızdırmamak ve binaenaleyh ileride harp borçlarının intacı meselesini büsbütün müşkülleştirmemek gayesini güderek, bu fedakârlığı ihtiyar etmeği zarurî görüyor. Diğer kısım ise, bilâkis, iktısadî ve malî tezebzübü izale ve cihanda yeni bir esas kurabilmek için, yegâne çareyi, borcu vermemek suretile, buhranı tacil ve teşdit etmekte buluyor. İngiltere hazinesi, zaruret karşısında, galiba bu şekli ihtiyara mütemayildir. Maliye Nazırı Mr. Neville Chamberlain, Birmingham'da irat ettiği bir nutukta ezcümle şunları söylemiştir:

"Lausanne konferansının, tamirat meselesini kat'î surette hallettiği, düşünülebilirdi. İngiltere, müttefiklerinden harp borçlarını aramamağa muvafakat etmişti; binaenaleyh harp borçlarını artık kurcalamamak için bir çok sebepler vardı. Maalesef bu gün her şeyi değişmiş görüyoruz; yeni bir vaziyet hâsıl olmuştur. Amerikalılar İngiltereden öyle bir para istiyorlar ki bunu kabul edecek olsak İngiliz mükelleflerinin senevî vergi borcunu yüzde beş nisbetinde çoğaltmak icap edecektir.Bunun, son derece haksız ve gayrikabili tahammül olduğunu söylemeğe lüzum var mı acaba?"

"Bununla beraber Mr. Hooverin notası yeni mükâlemat imkânını selbedecek mahiyette değildir. Amerika kongresinin 15 birinci kânunda hülûl eden taksit, ve hususile harp borçları meselesinde aldığı vaziyetten kat'î mânâ ve neticeler çıkarmak doğru olmaz. Hükûmet, Cemahiri Müttehideye, hazırladığı yeni bir nota ile, icap eden izahatı verecektir."

Amerika, ret cevabını havi notada, İngiltereye bir imtiyazı mahsus olmak üzere, taksitin, kambiyo fiatına suitesir etmemek üzere, altınla değil, fakat döviz olarak "bloqué" bir hesaba devrini talep etmiştir. Fransaya bu imtiyaz bahşedilmemiş; ondan bilâkis, harp düyununun tenziline mukabil, gümrük hususunda tavizat istenmiştir. Tavizat demek, bilhassa Amerika buğdayının az resimle Fransaya ithali demektir; halbuki Fransa erbabı ziraati, zaten hali hazırdan müşteki olarak hükûmetten daha çok himaye bekliyorlar. Bu meseleler nasıl hallolunacak?

Bu meselelerin halli artık kuvvei karibeye geldiğini zannediyoruz. Evvelâ küçük devletler borçlarını veremediler. Büyükler kıyameti kopardılar. Şimdi aynı sıkıntıyı büyükler çekiyor. Bunlar isteristemez biribirile uyuşacaklardır. Ve belki Mr. Hoover, tahdidi teslihat programını devletlere kabul ettirmek için bu fırsatı kaçırmayacaktır.

* * *

Cümhuriyet Merkez Bankasının 24-11-932 tarihli bilânçosu bir evvelki haftanınkine nazaran aşağıdaki farkları göstermektedir:

Tedavüldeki banknotlar 95.000 liralık yeni bir amortisman neticesinde 163.868.000 liraya inmiştir. Bu paranın 8.688.000 lirası karşılığı yüzde yüz altın olmak üzere banka tarafından ihraç olunmuştur.

Pasif kısmında vadesiz tevdiat yekûnu 654.250 lira fazlasile 11.303.383; döviz mevduatı da 248.897 lira farkla 1.206.293 liraya baliğ olmuştur.

Aktif kısmında kasa ve muhabirler nezdindeki mevcut 30560431 liradır. Bunun 19.812.861 lirası 14.118 kilo halis altındır. Altın mevcudu geçen haftadan beri 108 kilo artmıştır.

Altına tahvili kabil dövizler 155.558 lira bir farkla 178.376 liraya inmiştir.

Cüzdan muhteviyatından senedat kısmı 146.728 lira tezayüt ederek 5.863.554 liraya baliğ olmuştur.

Esham ve Tahvilât

İngiltere ve Fransanın, Amerikaya, harp borçlarının tecili için yaptıkları müracaat, Amerikanın cevabı ve bunun muhtemel neticesi, dünya borçlarını son derecede meşgul etmektedir. İlk tesir menfi olmuş, ve dünyanın her tarafında, hemen bilûmum kâğıtlarda umumî bir inhitat başgöstermiştir. Maamafih gün geçtikçe çareihal ümitleri çoğalıyor gibi görünmektedir. Bunun en bariz delili, sterling'in, dünden beri yükselmeğe başlamasıdır. Filhakika evvelki gün İngiliz lirasının Pariste fiatı 80.60 frank iken, dün akşam 81,68 olarak tebliğ olundu ki yüzde birden fazla bir tezayüt demektir.

İstanbul Menkul Kıymetler Borsası da tabiatile bu ahvalden müteessir oldu. Anadolu grupu üzerine mahdut miktarda bazı muameleler istisna edilecek olursa âdeta hiç bir hareket vukubulmadı.

Ünifiyeler 57 1/2 de yerinde sayıyorlar. Rumeliler 15 kuruş daha kaybederek 4,95 lirada kaldılar.

İstikrazı dahilî 95 1/2 tur.

İş Bankaları, hafta zarfında 10,45 liraya kadar yükseldikten sonra dün akşam 10,10 lirada kaldılar.

Anadolu kâğıtlarının fiyatı şunlardır:

Aksiyon	23,85	Lira
Obligasyon	37,40	Lira
Mümessil	39.20	Lira

Tramvay 50,50; Bomonti 23.50 Telefon 15; İttihat Değirmencilik 25; Şark Değirmencilik 2,10; Reji 4,20; Şirketi Hayriye 14; Aslan Çimento 8,40 liradır.

Kota harici Mısır kredi fonsiyelerinden

1886 tertibi	157,50	
1903 tertibi	85,50	
1911 tertibi	83,50	lira etmektedir

Gayrimübadil bonoları 38 1/2; altın da gene 920 kuruştur.

CUMHURİYET

K.H.

Evkaf imaretlerinden istifade edebiliriz

Ekonomi

Yumurta fiatları da birdenbire yükseldi

Buna sebep İspanya ile itilâfın tasdikına dair gelen haberdir

İki gündenberi, bilhassa dün yumurta fiatlerinde anî bir yükseliş hâsıl olmuştur. Bu yükseliş başlıca ihraç eşyamızdan olan yumurtalarımız için şayanı memnuniyet bir hâdise telâkki edilmektedir.

Yumurtalarımız için başlıca mahreç olan İspanyanın yumurtalarımız hakkında döviz vermemek kararı yumurta ihracatımız için menfi tesir yapmış ve memlekete senede 15 milyondan fazla bir servet temin eden bu ihraç maddemizin fiati sür'atle düşmeğe başlamıştı. Yumurta fiatleri bu suretle iki kuruşa kadar düşmüş, piyasa çok gevşemişti.

Son kontenjan kararnamesinde ve listelerde İspanya için müsait bir vaziyet alınması ve İktısat Vekili Celâl B. in Fırka grupundaki izahatı esnasında İspanya ile aktolunan itilâfın İspanya Nazırlar Meclisinde müzakere edilmekte olduğunu söylemesi piyasaya yeni bir hareket vermiştir. Dün piyasaya gelen bir haberde, İspanya meclisinin Türkiye ile olan itilâfı tastik etmiş olduğunun bildirilmesi piyasada büyük bir memnuniyetle karşılanmıştır. Dün ufak boy yumurtaların sandığı dahi 37,5 lirayı bulmuştur. Perakende yumurta dün 4 kurustan satılmakta idi.

İngiliz Lirası: 669

İstanbul borsasında da mütemadiyen düşüyor

İngiliz lirası İstanbul Borsasında da sür'atle sukut etmektedir. Avrupa borsalarında, bilhassa Londra borsasında İngiliz lirasının hiç bir zaman düşmediği bir fiate kadar inmesi Türk borsasında da tesirden hali kalmamıştır.

Dün Borsada İngiliz lirası mütemadî tenezzül etmiş ve bir aralık 669 kuruştan muamele görmüştür. Şayanı dikkattir ki, dün İstanbul borsasında İngiliz daima Ajans ve telgrafların verdiğinden daha az fiat almıştır. Borsada daha birkaç gün evvel İngiliz lirası 713 kuruştan muamele görmüştü.

LONDRA, 30. A. A. — İngiliz lirası, dün hafifçe salâha yüz tutmuş idi. Bugün bu salâhı muhafaza edememiş ve kapanışta 3.153 dolara düşmüştür ki, yeni bir sukut rekorudur.

Bu sukut, som altının yükselmesini intaç eylemiş ve altın' ons başına 129.3 şiline çıkmıştır. Şu hale nazaran dünki piyasasından 11,5 pens yüksektir.

Gümüş para da yükselmiştir. Peşin gümüş para 17 7/8 ve vadeli gümüş para da 17 15/16 dır.

Fransa ile Ticaretimiz

İhracat Ofisi Türkiyenin başlıca müşterilerimiz olan memleketlerle ticarî münasebetlerini tesbit eden istatistikler hazırlamıştır. Bu istatistikler memleketimizin hariç memleketlerle olan ticarî münasebetlerini açıkça göstermek itibarile pek şayanı dikkattir. Bu gün Fransa ile olan ticarî münasebetlerimizi gösteren istatistiği neşrediyoruz.

İstatistiklerimize nazaran 932 senesi ilk dokuz ayı zarfında memleketimizden Fransaya 5,809,193 lira kıymetinde muhtelif eşya ihraç edilmiştir. Geçen sene ayni müddet zarfındaki ihracatımız 9,574,207 lira idi. Geçen seneye nisbetle bu memlekete olan ihracatımız 3,765,014 lira noksandır.. Fransız istatistiklerine nazaran ise bu memlekete 932 senesi ilk dokuz aymda vaki olan ihracatımız 67,250,000 frank olarak gösterilmektedir. 931 senesi ayni müddet zarfındaki ihracatımız ise 97,388,000 frank idi.

932 senesi ilk dokuz ayı zarfında Fransaya ihraç ettiğimiz başlıca maddelerin miktar ve kıymetlerini gösteren istatistikten anlaşıldığına göre 932 senesi ilk dokuz ayı zarfında Fransaya en fazla ihraç ettiğimiz maddelerin başında Arpa ve sonra sırasile afyon, fındık, pamuk, yumurta ve halı gelmektedir. Buna mukabil Fransaya tütün ve yün ihracatımız mahsus derecede azalmıştır. Buna da sebep Fransa'nın yumurta ithalini kontenjana tâbi tutması ve tütün mübayaası için bazı memleketlerle takas esası dairesinde itilâflar yapmış olmasıdır.

Fransaya 932 senesi ilk dokuz ayı zarfında ihraç ettiğimiz maddelerin kıymetlerile bu maddelere ait umumî ihracat kıymetleri aşağıda gösterilmiştir:

Maddeler	Fransaya ihracatımız Lira	Umumî ihracatımız Lira
Üzüm	93,475	6.034.844
Tiftik	54.868	805,213
İncir	125.634	1.049.611
Pamuk	233.793	2.976.992
Fındık	266.435	3.817.325
Yumurta	217.480	6.809.791
Afyon	358.009	1.202.254
Z. Yağı	172	652.607
Yün	23.275	632.732
Arpa	668.117	3.107.142
Tütün	20.685	14.122.907
Halı	134.230	955.635

Bu istatistik 932 senesi ilk dokuz aylık umumî ihracat vaziyeti mize nazaran Fransa'nın işğal ettiği mevkii açıkça göstermektedir.

Tedavülden kaldırılan Romen paraları

Romanya hükûmeti 100 ve 5000 Leylik evrakı naktiyeyi mevkii tedavülden kaldırmağa karar vermiştir. Son karar mucibince 1 Kânunuevvelde 5000 ve 15 kânunuevvelde 100 Leylikler piyasadan çekilecektir. Alâkadarların müteyakkız olmaları lâzımdır.

Son üzüm ve incir vaziyeti

İZMİR, 30. A.A. — Şehrimiz ticaret ve sanayi odasının üzüm ve incirlerimizin ticarî vaziyeti ve ihracatına dair tanzim eylediği bir rapora nazaran mevsim iptidasından 27-11-932 tarihine kadar İzmir borsasında 41 milyon 916 bin 88 kilo üzüm satılmıştır.

Mevsim iptidasından 20-11-932 tarihine kadar İzmir limanından dışarı memleketlere vaki ihracat 42 milyon 702 bin 387 kilodur.

İncirlere gelince, mevsim iptidasından 2-711-932 tarihine kadar İzmir borsasında 13 milyon 958 bin 676 kilo incir satılmıştır.

Mevsim iptidasından 20-11-932 tarihine kadar İzmir limanından dışarı memleektlere vaki ihracatımız 20 milyon 579 bin 831 kilodur.

Yunan tütünleri

Yunan İktısat meclisi Yunan tütünlerinin kıymetlerinin sukutuna ait olan tetkikatını bitirmiş ve bazı acil kararlar ittihaz etmiştir.

Gelen malûmata göre, bu sene, Yunanistanın istihsalâtı 30 milyon kilo olarak geçen seneden az dir. Bu da geçen seneki stokun inzimamile ihracat ve dahili istihlâki ancak karşılıyacak bir raddede görülmektedir. İktısat meclisi tütün fiatlerinin düşmeğe değil, yükselmeğe mütemayil olduğu kanaatini izhardan sonra Yunan tütünlerinin Türk tütünlerile bir mukayesesini yapmakta ve Yunan tütün fiatlerinin Türk tütün fiatlerine nazaran çok düşük bulunduğunu, halbuki daha yüksek olması lâzım geldiğini, Yunan tütün müstahsilinin kuvei maneviyesinin ne kadar kırık olduğunu bu misalle ileri sürmektedir. Yunan iktısat meclisi bu halin önüne geçmek için devletlerle tütün satışı için anlaşmak ve müstahsilden mübayaatta bulunmak lâzım geldiğini, para verilmesini acil tetbir alarak tavsiye etmektedir

BORSA

(İş Bankasından alınan cetveldir)

30 Teşrinisani 1932

Akşam Fiatları

İstikrazlar		Tahvilât	
Ist dahili	96,		
Şark d.yolları	4,90	Elektrik	—
D. Muvahhide	57,—	Tramvay	—
Gümrükler	8,75	Tünel	—
Saydi mahi	7,—	Rıhtım	19,50
Bagdat	7,75	Anadolu I	37,40
T. askeriye	7,75	„ III	39,25
İzmir Belediye İstikrazı	94	„Mümessil	39,25

ESHAM			
İş Ba. Nama	10,45	Bomonti	23,50
„ „ Hamilin	10,65	Terkos	33,3/4
„ „ Müessis	120,—	Çimento Ar.	8,40
Anadolu	23,95	Unyon dey.	25,—
Reji	4,20	Şark dey.	2,15
Şir. hayriye	14,—	Balya	2,50
Tramvay	50,50	Şark m. ecza	2,80
Umumî sigorta	11,—	Telefon	15,25

ÇEK FİATLARI			
Paris	12,06	Prag	16,93
Londra	6,71	Viyana	14,65
Nüyork	47,18	Madrit	5,74
Milano	9,27	Berlin	19,84,5
Brüksel	3,41	Varşova	4,23,61
Atina	86,21	Peşte	3,62,35
Cinevre	2,44,87,5	Bükreş	80,69
Sofya	64,25	Belgrat	35,47
Amisterdam	1,17,27	Moskova	10,70,75

NUKUT (Satış)	Kuruş		Kuruş
20 f. Fransız	171,—	1 şilin, Av.	28,—
1 isterlin	673,—	1 pezeta	17,—
1 dolar	211,39,50	1 mark	50,—
20 liret	218,—	1 zeloti	24,—
20 f. Belçika	118,—	1 penga	32,—
20 drahmi	27,—	20 ley	25,—
20 f. İsviçre	82,3—	20 dinar	69,—
20 leva	27,—	1 Çernovez	—
20 florin	85,—	1 Altın	9,21
20 kur Çek)	24,—1	1 Mecidiye	35,—
		1 Banknot	2,39,—

Yerli kömür Varken

Ta.. Baltıktan kok kömürü getirtiyormuşuz

Ticaret Odasında dün toplanan bir komisyon yerli kömürlerin dahilde daha fazla revacını temin çarelerini tetkik etmiştir.

Bu içtimada Oda tarafından yapılan anketlere istinat ederek hazırlanan bir rapor tetkik edilmiştir. Komisyonda verilen malûmattan bu sene ta... Baltıktan, Çekoslavakyadan, Lehistandan şehrimize kok kömürü getirildiği ve satıldığı anlaşılmış ve bu haber komisyon azası arasında asabiyet uyandırmıştır.

Yerli kömürlerle bilhassa Rus ve İngiliz kömürleri rekabet etmektedir. Türk kömürleri tonu 18 liradan 23 liraya, İngiliz kömürleri 19 liradan 29 liraya ve Rus kömürleri 23 liradan satılmaktadır.

Vilâyette

Umumî Maaş

Bugün birinci kânun maaşı veriliyor

Defterdarlık umumî maaş istihzaratını ikmal etmiştir.

Maaş bugün verilecektir. Ücretli memurların İkinci Teşrin maaşı dün verilmiştir.

Yenibahçe stadı

Yenibahçede yapılacak statyum için oraya isabet eden arsa ve binalar kısmen istimlâk edilmiştir.

Vali Beyin bir ziyafeti

Vali ve Belediye Reisi Muhittin B. dün Perapalasta şehrimizde bulunmakta olan Dahiliye Müsteşarı Hilmi B. şerefine bir öğle ziyafeti vermiştir. Ziyafette Belediye Reis Muavini Hamit C. H. Fırkası Vilâyet İdare Heyeti Reisi Cevdet Kerim Beylerle Şehir Meclisi Azalarından bazıları hazır bulunmuşlardır.

Millî Musiki

Konservatuvar müdürü bir konferans verdi

Konservatuvarın ıslahı için Viyanadan şehrimize davet edilen Profesör M. Joseph Marx dün Halkevinde saat 18 de "Millî musiki ve kültürdeki mevkii" mevzulu bir konferans vermiştir. Konferansta musiki ile alâkadar kadın erkek bir çok zevat hazır bulunmuştur. Pr. Joseph Marx'ın konferansı Hüseyin Sadettin B. tarafından tercüme edilmiştir. Profesör konferansında Türk musikisi hakkında yaptığı tetkikatı anlatmış ve tekâmülü için fikirlerini izah etmiştir. Bu hususta ezcümle demiştir ki:

— Türk musikisine dair müteaddit eserler okudum ve birçok meslektaşlarımın izahatını dinledim. İyi ve güzel bir musiki. Bunu Garp musikisile mezcedip çok güzel bir millî Türk musikisi meydana getirmek pek mümkündür. Bunun için konservatuvarda Garp musikisile beraber Türk musikisini de tedrisî icap eder. Bu şekil inkişaf yolunda büyük bir adım olacaktır.

Birkaç sene içinde İstanbulda Avrupadakiler gibi beynelmilel bir şöhreti haiz bir konservatuvar vücuda getirilebileceğine kaniim."

Mahkemelerde

Pırçık Hüseyine göre, öldüren o değil!

Fakat şahitler meseleyi başka türlü anlatıyorlar

Bundan birkaç ay evvel Eminönünde Hanönü iskelesinde bir cinayet olmuş Pırçık Hüseyin ismindeki bir adam Arnavut Aliyi öldürmüş, kardeşi Mustafayı da yaralamıştı.

Dün Ağırceza mahkemesinde bu cinayetin davası görülmeğe başlamıştır.

Cinayet köprü başındaki şerbetçinin biraz ilerisinde olmuştur.

Pırçık Hüseyin hâkimlerin huzurunda evvelâ cinayeti inkâr etmiş, ve:

— Ben kimseyi öldürmedim, bıçak onların elindeydi, şahitleri dinleyiniz, şahitler ne söylerlerse doğrudur, o zaman cezama razıyım, demiştir.

Bundan sonra iki şahit dinlenmiş, bunlar cinayete sebebini bir türlü anlayamadıkları bir kavganın sebep olduğunu söylemişler ve:

— Arnavut Ali mavnaların üstünde Pırçık Hüseyne küfrediyordu, o da onu mavnadan aşağı indirmek istiyordu. Bir aralık nasıl oldu bilmiyoruz, Arnavut Ali mavnadan aşağı atladı, Pırçık Hüseyin de yanına gitti ve sağ elindeki kamayı sırtına vurup kaçtı.

Bu aralık Arnavut Alinin galiz bir küfür savurduğu ve:

— Ben sana gösteririm, dediği işitildi. İkisi de fena halde sarhoştular. Arnavut Ali küfreder etmez, Pırçık Hüseyin kalabalık arasından tekrar fırladı, bu sefer sağ elinde bir kama, sol elinde de bir kundurací bıçağı vardı, geldi Arnavut Hüseynin böğrüne bıçağını iki defa daha sapladı, Ali bıçakları yer yemez yere yıkıldı. O zaman Alinin kardeşi Mustafa Pırçık Hüseynin yakasına yapıştı. Bu sefer Pırçık Hüseyin sol elindeki bıçakla onu da yaraladı, bu esnada polisler geldi ve Pırçık Hüseyin yakaladılar, demişlerdir.

Fakat Pırçık Hüseyin bu şahitlerin ifadelerine itiraz etmiş o:

— Bunları kabul etmem, benim göstereceğim şahitleri dinleyin, demiş ve kundurací Arslanla kundurací Kemali bir İranlıyı şahit olarak göstermiştir.

Muhakeme bu şahitlerin celbi için başka güne bırakılmıştır.

İmzasız mektuptan çıkan mesele

Dün İkinci Ceza mahkemesinde şayanı dikkat bir davanın rüyetine başlanılmıştır.

Davacı Artaki isminde orta yaşlı bir adam, suçlu da Mihran isminde genç bir çocuktur. Kararnameye nazaran, Mihran Hacı Sahak isminde bir Ermeniye Artakinin ismini mevzuu bahsederek ailevî endişeler tevlit edebilecek imzasız bir mektup göndermiştir.

Artaki de kendi ismi de karıştırılan bu imzasız mektubun Mihran tarafından yazılmış olması ihtimalinden bahsetmiş, bu söz Mihranın kulağına vâsıl olmuş, o da bir han içinde Artakiyi sıkıştırıp muhtelif yerlerinden yaralamıştır.

Mevkufen muhakeme edilmekte olan Mihran Artakiyi yaralamadığını iddia etmiş, şahitler de yaraladığını bizzat görmediklerini söylemişlerdir.

Fakat hâdiseyi gören şahitlere tebligat yapılamadığı anlaşılmış, bunlara tebligat yapılması için muhakeme başka güne bırakılmış, Mihranın tahliye talebi de reddedilmiştir.

80 yaşında kaçakçı

İzmit köylerinde oturan Gülsüm Hanım isminde 80 yaşında bir kadının dün Dokuzuncu ihtisas mahkemesinde ve gıyabında muhakemesi yapılmıştır.

Tütün kaçakçılığından maznun olan Gülsüm Hanımın cereyan eden muhakemesi neticesinde cürmü sabit görülmüş ve 6 ay hapsine 30 lira para cezasına mahkûm olmuştur.

Evkaf imaretlerinden istifade edebilsek...

Bu imaretlerin varidatı ile binlerce gıdasız çocuğa sıcak yemek verebiliriz

Her işi Hilâliahmere bırakmamalı

İlk mekteplerdeki gıdasız talebeye verilen yemeklerin daha ziyade genişletilmesi için Hilâliahmer cemiyeti bazı yeni teşebbüslerde bulunmaktadır.

Halen şehrimizde 4 bin gıdasız ilk mektep talebesine haftada dört gün kuru yemek verilmektedir. Verilen yemeklerin sıcak verilebilmesi ve daha çok çocuğa teşmil edilebilmesi için bazı müesseseler nezdinde teşebbüsat yapılmıştır.

Hilâliahmer cemiyeti reisi Dr. Ali Pş. dün bu hususta bir muharririmize şu izahatı vermiştir:

"— Bundan altı sene evvel bizi bu işe sevkeden hâdise, bir ilkmektepte bayılan bir çocuğun Maarif müfettişleri tarafından isticvabında hasta olmayıp karnının aç olduğunu söylemesidir. Bu hâdise Hilâliahmer için üzerinde durulacak bir şeydi. O zaman, kongrede bu meseleyi uzun boylu teşrih etmiş, ilk tahsil çağında olan çocuklarımızın üzerine nazarı dikkati celbetmiştim. O vakit, teşekkül eden bir komisyon 400 çocuğa haftada üç gün öğle yemeği vermeğe karar vermişti. Ve her çocuğa 7,5 kuruş kıymetinde ekmek, peynir, helva, zeytin gibi kuru yemek verilmeğe başlanmıştı. Bilâhare umumî merkezimizin verdiği 12 bin lira ve sair iane ile 400 çocuk adedi 6 bine çıkarıldı. 6 bin çocuk bir sene dört bine, bir sene iki bine, evvelki sene üç bine inmiş ve çıkmıştır. Bu sene başında üç bin çocuğa gene öğle yemeği vermeğe başladık. Bu sene haftada üç gün yerine dört gün yemek veriyoruz. Şimdiye kadar, 6 senedir gıdasız çocuklara yardım için 77 bin lira sarfettik. Her sene beş bin lira da Belediyeden yardım görüyoruz. Bu iş bize senede 10 - 12 bin liraya mal oluyor. Üst tarafını merkezî umumî veriyor. Bizim gayemiz ilk tahsil çağında bulunan çocuklarımızı gıdasız bırakmamak, onların hersurette yetişebilmeleri için karınlarını doyurmaktır. Biz şimdi 3 bin çocuğa öğle yemeği veriyoruz. Fakat İstanbulda tahmin ederim ki öğle yemeğine muhtaç ilk mektep talebesi 10 bindir. Biz bu on bin çocuğa hergün öğle yemeği vermek istiyoruz.

Şimdi bazı semtlerde sıcak yemek verilmek tecrübeleri yapılmış ve muvaffak da olmuştur. Yemek verdiğimiz çocuk adedini çoğaltmak ve sıcak yemek vermek için varidatımızı çoğaltmak, bazı müesseselerden istifade etmek için teşebbüsler yaptık.

Evkaf idaresinin şimdi kapalı bulunan birçok imaretleri var. Bu imaretlerin yemek pişirmek için her türlü teşkilât ve vasaiti vardır.

Bundan başka bu imaretlerin vakıf olan varidatları vardır. İmaretler şimdi kapalı olduğuna göre, varidatlarının nereye sarfolduğunu bilmiyoruz. Halbuki bizim yaptığımız yardım daha mühimdir.

Memlekette yeni vesil çocuklarına gıda vermek en büyük vazifemiz ve hizmetimiz olmalıdır. Evkaftan bu imaretleri ve varidatlarını almak istiyoruz. Bu teşebbüsümüzde muvaffak olursak daha binlerce çocuğa öğle yemeği verebileceğiz ve verdiğimiz yemek de daha gıdalı olan sıcak yemek olacaktır. Hilâliahmer memleket çocukları için çalışmaktan usanmiyacaktır."

Ziraat mütehassısları celbedilecek

ANKARA, 30 — Ziraat Vekâleti ziraî iktısat ve ziraat makineleri hakkında iki ecnebi mütehassıs getirmeğe karar vermiştir.

Belediyede

Yeni yapılacak Mezarlıklar

Belediye bir milyon lira sarfedecek

Belediye şehrin üç semtinde yaptıracağı Asrî mezarlıklar için bir milyon lira sarfedecektir. Belediye bu üç mezarlıktan başka bir de ayrıca hususî mezarlık yaptıracaktır. .

Geçenlerde Şehir Meclisinde tarihî ve meşahire ait mezar taşlarının kaybolduğundan şikâyet edilmiştir.

Belediye yaptıracağı hususî bir mezarlığa, şehrin birçok taraflarında yayılmış halde bulunan tarihî kıymeti haiz mezarları, meşahire ait mezar taşlarını toplayacak ve ayrı ayrı lâhitler yaptıracaktır. Ayaspaşa mezarlığına apartımanlar yapılması dolayısile kaybolan Şinasının mezar taşı aranmaktadır. Bu hususî mezarlığa nakledilecek mezarlar için Belediye tarih encümeninin ve müzeler idaresinin fikirlerini alacaktır.

Badema da ölen büyük adamlar bu hususî mezarlığa defnedilecektir.

Bazı otobüsler İzmire gidiyor

Otobüsçülerden bazıları, daha fazla kazanacakları zannile, İzmir'e gitmeğe karar vermişler ve bazı otobüsçüler, otobüslerile beraber gitmişlerdir. Otobüsçüler buna sebep olarak İstanbul Belediyesinin kendilerine müşkilât çıkardığını söylemektedirler.

Altın madeni Bulundu

Madene 75 milyon altın lira kıymet tahmin edilmektedir

Türk toprakları dahilinde mühim miktarda altın madeni bulunmuştur. İktisat Vekili Celâl Bey bu hususta tetkikat yapıldığını söyliyor.

Altın madeninin bulunduğu yer Kağızman ve Aras vadisidir. Madene 75 milyon altın lira kıymet tahmin edilmektedir. Bundan başka Anadoluda da yeni petrol menbaları bulunmuştur. Hükûmet bu madenleri işletmek için yakında Meclisten tahsisat istiyecektir.

Hastaneler Lâyihası

Bir operatör kendi kararile ameliyat yapamıyacak

ANKARA, 29 — Sıhhiye Vekâleti bu sene Büyük Millet Meclisinde müzakere edilmek üzere hastaneler hakkında bir kanun lâyihası hazırlamıştır. Kanunda gerek halkı, gerek hekimleri alâkadar edecek birçok mühim noktalar vardır. Şimdiye kadar hususî hastanelere müracaat eden hastalara hastanenin operatörü veya hekimi tarafından gösterilen lüzum üzerine derhal ameliyat yapılıyordu. Yeni kanunun bir maddesine göre hiçbir hekim, bir hastanın ameliyatı için tek başına bir karar vermiyecek, ameliyat için mutlaka hastanın muztarip bulunduğu hastalığın mütehassısı ile konsültasyon yapmağa mecbur olacaktır.

Bir operatör, diğer bir meslektaşile konsültasyon yaptığına dair bir rapor almazsa tek başına yapacağı ameliyattan mes'ul tutulacaktır.

Bundan başka, sıhhî ve zarurî bir sebepten dolayı çocuğu alınacak hâmile bir kadının çocuğunu almak için hekim, mutlaka adli tabibin müsaadesini istihsal etmeğe mecbur olacaktır.

Resmî hastanelerde yatan hastalar için bu gibi kayıtlara lüzum görülmemektedir.

Çünkü resmî hastanelerde, hastane doktorları tarafından konsültasyon yapıldıktan sonra ameliyat icra edilmektedirler.

Bundan başka, hususî hastanelerin alacakları tedavi, ameliyat vesaire ücretleri hakkında bazı tahdidat ta yapılacak ve hususî hastanelerle sıhhat yurtları sınıflara ayrılacaktır.

Liman müdürü Ankaraya gidiyor

Liman İnhisarı Şirketi Umum Müdürü Hamdi B. İstanbul liman işlerinin bir elden idaresi meselesi etrafında hükûmetle temaslarına devam etmek üzre yarın veya cumartesi günü tekrar Ankaraya gidecektir.

Türk tütünü Azalınca..

Mısırda da sigara sanayii müşkülâta uğradı

İhracat Ofisi Mısırda sigara sanayiinin son seneler zarfında düçar olduğu müşkülât ve sigara ihracatında vukua gelen tenakus hakkında tetkikatta bulunmuştur. Bu tetkikata göre Harpten evvel Mısır sigara sanayiinde büyük bir inkişaf husule gelmiş ve harice olan sigara ihracatı artmıştı. Halbuki vaziyet bugün değişmiş ve Mısır sigara sanayii müşkülât içinde kalmıştır. Harpten evvel bir çok memleketlere sigara ihraç eden ve nefaseti itibarile her tarafta tanılmış ve şöhret kazanmış olan Mısır sigaraları bu mevkii kaybetmiştir.

İstatistikler de bu vaziyeti teyit etmektedir. Mısır 925 senesinde 382,000 Mısır lirası kıymetinde sigara ihraç ettiği halde, bu miktar 931 senesinde 213,000 Mısır lirasına düşmüştür.

Bunun bir tek sebebi vardır:

Mısır sigara sanayiinin düçar olduğu müşkülâtın başlıca sebebi nefaseti her tarafta tanınmış olan Türk tütünlerini istimalda son senelerde gösterdiği ihmaldir. Mısır sigara sanayii sigara imalinde Aksayı Şark tütünlerini kullanmağa başladığı zamandanberi sigara ihracatı mahsus derecede azalmış ve bunun neticesi olarak sigara sanayii müskülâta düşmüştür.

Türk tütünlerinin Mısır sigara ihracatında oynadığı rolü anlamak için bu memlekete olan tütün ihracatımıza bir nazar atfetmek kâfidir:

Sene	Mısır lirası
928	831.233
929	572.427
930	202.167
931	246.731
932 ilk sekiz aylık	102.798

Bu istatistikten anlaşıldığı veçhile Mısıra olan tütün ihracatımız seneden seneye azalmıştır. 928 senesinde Mısıra 831.233 liralık tütün ihracat ettiğimiz halde 931 senesinde ihracatımız 246.731 liraya düsmüştür. Bunun neticesi olarak Mısır sigaraları eski nefasetini kaybetmiş ve ihracatı bizzarur gittikçe azalmıştır..

Memleketimizi Mısıra rapteden rabıtalar bu iki memleket arasındaki iktisadî ve ticarî münasebetlerin inkişafını âmir bulunmaktadır. Memleketimiz Mısır sigara ihracat ticaretine pek kıymetli muzaharetlerde bulunmaktadır.

Mısır sigara sanayii Türk tütünlerinin nefaseti sayesinde inkişaf etmiş ve ihracatı da o derece artmıştır. Mısır hükûmetinin ve sigaraya sanayiinin bu dakikayı nazarı itibara alarak eski inkişafı temin etmeleri için Türk tütünlerini istimalde artık ihmal göstermemeleri pek şayanı temennidir.

Âyan Meclisi istiyormuş

İZMİR, 30 — Cuma günü yapılacak meb'us intihabı için hazırlıklar devam ediyor. Müstakil namzetlerden eski meb'us Tireli Numanzade Mustafa Bey Hizmet gazetesinde bir beyanname neşretmiştir.

Beyannamesinde zümre inhisarına yol açan içtimaî nizamlarm aleyhinde, meclis âyana taraftar olduğunu bildirmektedir.

Abdullah Cevdet'in cenazesi

Bugün saat 11 de İçtihat evinden kaldırılacak

Vefatını teessürle yazdığımız İçtihat sahibi Abdullah Cevdet Beyin cenazesi bugün saat 11 de Cağaloğlundaki İçtihat evinden kaldırılacaktır. Cenaze namazı Ayasofya camiinde kılındıktan sonra Merkezefendiye naklonularak defnedilecektir. Abdullah Cevdet Bey, bir çok eserler tercüme ve telif etmiştir. Bu meyanda İngilizceden Shakspear'in Hamlette, Jules Sezar, Macbette ve Kral Lyre'ini tercüme etmiştir. Bundan başka Mevlânanın rübayilerini ve Rübaiyatı Hayyamı tercüme etmiştir. Merhum, bilhassa Güstave Lebon'un meftunu idi. Kendisile de tanışırdı. Bir çok eserlerini ve bu meyanda "Asrımızın nususu felsefiyesi" ni tercüme etmiştir. Abdullah Cevdet Bey İçtihadı ilk defa Mısırda, sonra Paris ve diğer yerlerde neşretmiş, lâtin harfleri tedris eylemiş, hürriyetin ilânından sonra İstanbula dönerek neşriyatına burada devam etmiştir. Abdullah Cevdet Bey, şahsan Liberal idi ve kadınların serbestisini eskiden beri müdafaa etmişti. Ve bir müddet Sıhhiye Müdiri vekili mumiliğinde bulunmuştu. Ayni zamanda da göz doktoru idi.

Milliyet

Asrın umdesi «MİLLİYET» tir.

1 K. EVVEL 1932

İdarehane: Ankara caddesi, 100 No.
Telgraf adresi: İst. Milliyet
Telefon Numaraları:
Başmuharrir ve Müdür: 24318
Yazı işleri Müdürlüğü 24319
İdare ve Matbaa 24310

ABONE ÜCRETLERİ:

	Türkiye için L. K.	Hariç için L. K.
3 aylığı	4 —	8 —
6 „	7 50	14 —
12 „	14 —	28 —

Gelen evrak geri verilmez — Müddeti geçen nüshalar 10 kuruştur. Gazete ve matbaaya ait işler için müdiriyete müracaat edilir. Gazetemiz ilânların mes'uliyetini kabul etmez.

BUGÜNKÜ HAVA

Yeşilköy askeri rasat merkezinden verilen malûmata göre bugün hava açık ve sakin devam edecek, Marmara havzası sisli olacaktır.

30-11-32 tarihinde hava tazyiki 774 en çok sıcaklık 13 en az 3 santigrat kaydedilmiştir.

FELEK

Abdullah Cevdet Beyin ölümü

Gene okur yazar, düşünür ve öğretir bir adam kaybettik. Dr. Abdullah Cevdet Bey nihayet her fanînin âkıbetine uğradı ve öldü. Muayyen ilmî kanaatlere sahip olan bu yorulmaz zatın meziyetleri arasında ilmî cesaretinin büyüklüğünü ve takip fikrinin kuvvetini zikretmemiz lâzımdır. Okuyup yazma ve düşünme sahasında yenilik adımını ilk atanlardandı. Bence frenklerin "Libre penseur" dedikleri serbest düşünceli bir zat olan Abdullah Cevdet B. in bıraktığı boşluğu doldurmamız güç olacaktır.

Halı ve cami

Gazetelerden birinde okudum. Evkafa birisi mühim bir şey haber vermiş: Bir caminin halılarını oranın kayyumu düğün evine götürmüş... Ben Evkaf müdürü olsam aldırmam...

Cami Allahın evidir.. Evleneme de Allahın emridir. Allahın emrini yerine getirirken onun evinden iyreti eşya almaktan daha tabiî ne olabilir?

Şoför ve korna

Gazetelerde okudum. Bir kamyon şoförü Balattan geçerken önündeki kadına korna çalmış, kadın ürkmüş kaçmış, şoför kadının ürktüğünü gördükçe hoşuna gitmiş kornayı daha kuvvetle öttürmeye başlamış... Kadın kaçmış o kovalamış ve nihayet bîçare kadın yere düşmüş ve yaralanmış. Rivayete nazaran şoförü de yakalamışlar... Tabiî ifadesini alıp koyuvermişler. Muhakkak olan bir şey var sa bugünkü otomobil ve korna gürültüsü şehirlilerin beyinlerini yoran ve onları asabî hastalıklara uğratan, delilikleri arttıran âmiller içinde belki birinci gelir.. Korna şoförün elinde her şeydir. Müşteriyi onunla çağırır... Arkadaşına onunla yarenlik eder, yoldaki yolcuyu onunla ikaz eder, kahvede oturan şoförü, muavini onunla çağırır, barda, meyhanede veya zevk evlerinde geçiken müşteri ye kapıda bekleyen şoför onunla sabırsızlığını bildirir, garajın kapısını onunla açtırır... Yol da giderken eğlenmek için onu çalar, afi yapar. Fakat bütün bunlarla İstanbul halkı uyanır, rahatsız olur, sinirlenir.... Temin ederim ki; eğer belediye bunun önüne geçerse İstanbul halkının memnuniyetini kazanır...

Karilerimizden Ferit Faik Beyefendiye

Güzel sözlerinize teşekkür ederim. Elden geldiği kadar hiz mette devam edeceğimden emin olabilirsiniz. Münakaşa âdabının ayaklar altına alınmasına ben de sizin kadar mütees sirim.. Bahis buyurduğunuz zatın Darülfünun mezunu olduğunu zannetmiyorum. Lise dokuzuncu sınıfından çürüğe çıkmıştır. Hürmetler efendim.

FELEK

Katil Zekinin eski karısı neler anlatıyor?

Nazmiye H. da, ifadesine göre, başından birçok haileler ve gaileler geçmiş bir kadındır

Beşiktaşta köy içinde evvelki gün vukua gelen kanlı aile faciası etrafında dün tafsilât vermiştik. Vak'ayı yazarken katil Zeki efendinin Nazmiye H. isminde bir kadınla evli olduğu da yazılmıştı.

Nazmiye H. şimdi Ortaköyde Pişmiş oğlu sokağında Kaptanpaşa akaretlerinde oturmaktadır. Nazmiye H. da vak'a etrafında şahsına ait şu malûmatı veriyor.:

— " Büyük valdemle Zekinin büyük valdesi Bosnalı, Boşnak ve öz hemşiredirler.

Babası ölünce kimsesiz kalan Zeki başka kimsesi olmadığından kara betimiz hasebile bize iltica etti. Beraber oturmıya başladık. Ozaman Zeki Sanayi mektebine gidiyordu. Mektebe devam etmedi. O sıralarda ben konservatuvarda sınıfı asliyeye hanende olarak devam ediyordum. Zeki beni seviyormuş. Benim haberim yoktu. Hissetmemiştim. O da uzun müddet sevgisini bana açmıya cesaret edemedi.

Fakat bir gün ani olarak bana tecavüz etmek istedi. Tuzaklar kurdu. Komedyalar oynadı, beni istemezsen şöyle yaparım, böyle yaparım dedi, o, benden yaşça küçüktü. İstikbalini temin etmemiş vaziyette idi.

Kendisine ancak istikbalini temin ederse ve ailem de muvafakat ettiği takdirde izdivaç teklifini kabul edebileceğimi söyledim.

Yalnızlık

Bilâhare pederim, hemşirem öldüler, biraderlerim vazifei askeriyeleri ni ifa için Anadoluya gitmişlerdi. Yalnız kalmıştım. O da ortadan sırrolmuştu.

Bir gün yolda ona rastgeldim. Bize gelmek üzere olduğunu söyledi. Gelmemesini söyledim. Fakat buna rağmen ben evde yokken gelmiş girmiş, evde bir hizmetçi kadınla bir çocuk vardı. Onu evden zorla çıkarmak kabil olamadı.

Tehditle izdivaç

Teklifini tekrarladı, kabul etmediğim takdirde cinayet çıkaracağını söyledi, tehdit etti. Korktum, ağır şartlar sürdüm. Kabul etti, ve nişanlandık. Sonra Ankaraya gitti. 929 da ben de gittim. Orada nikâh muamelesi için icap eden makamlara başvurduk. Fakat meğer o 21 tevellütlü asker firarisi imiş. Bu yüzden medenî nikâhımız olamadı. Ben İstanbula döndüm. Aramızda eski bir muvakkate vardı ki, mucibince o benim bütün ağır şartlarıma mukabil bir tek şart sürmüştü. O da, ondan ayrılırsam kendisine bin lira vermekliğimdi.

Bana, kendisine gitmediğim takdirde beni mahkemeye vereceğini bu bin lirayı istiyeceğini söyledi. Bu parayı veremiyeceğimden mecburen Ankaraya gittim. Bana:

— Muamelei resmiyenin ehemmiyeti yoktur , dedi. Uzun, süslü sözlerle beni aldattı, ikna etti. Bir müddet te bu suretle geçti. Nihayet ya ayrılmaklığım, ya medenî nikâhın yapılması için mahkemeye müracaat ettim. Askerlikten sonra yapacağını vadetti.

Bir çocuk doğdu, öldü

Ankarada bulunduğumuz zaman ondan bir erkek çocuğum oldu, fakat ömrü vefa etmedi, dört aylık iken öldü.

Zeki askerlikten hep kaçtı, ve tabiî bu yüzden nikâhı yapmıya imkân hâsıl olamadı.

Zeki nişanlanıyor

O sırada duydum ki bu kızla tanışmışlar. İstemiş, nişanlanmışlar. O zaman o işle, Sinopta bulunuyordu. Ben muhtaç vaziyette idim. Bilmecburiye onu aramıya, bulmıya gittim. Ve:

— Bu işe artık kat'i bir nihayet verelim! Dedim. Ozaman bana nişanlı olduğunu itiraf etti. Hem onu alacağını, hem de benden vazgeçmesine imkân olmadığını, ve bu şekilde onunla yaşamayı kabul etmediğim takdirde beni parça parça paralıyacağını söyledi.

Sinobun bir köyünde idik. Yalnızdık. Korktum. Mecburen:

— Peki: Dedim... Orada bir hata işledi, çalıştığı yerden çıkardılar, beraber İstanbula döndük. İstanbulda bana nişanlısının evine beraber gitmek teklifinde bulundu, kabul etmedim.

Sonra uzun müddet beni arayıp sormadı. Sokaklarda kaldım, yine mecburen onu aradım. Ayaspaşada bir yerde oturduğunu öğrendim. Gittim. Bulamadım. Bir memura, aramasını rica ettim, bulursa bana haber verebilmesi için adresimi bıraktım. Memur onu ararken, öteki kızla nişanlı olduğunu bilen bir adam, neye aradığımı sormuş: Memur da ona, benim karısı olduğumu, ve aradığımı bildirmiş.

Nişanlı kız herşeyi öğreniyor

O kızın babasına haber vermiş, bunun üzerine izimi aramışlar. Halbuki ben memura verdiğim adresten çıkmıştım. Acaba bir haber var mıdır diye, bir gün oraya uğradım. Onlar, kızın ailesinin ısrarla, iz'açla beni aradığını söylediler. Babası, benim mutlaka kendisini görmemi rica etmiş ve adresini bırakmış. Gittim, Cahidenin babasını gördüm.

Konuşmamız esnasında Zekinin benim kocam olduğunu ispat etmek maksadile onun el yazılarını göstermekte idim. O, haberim olmadan, Zekinin bana hitaben yazmış olduğu bir mektubu almış.

Ben onlara iddialarının aksine olarak kızlarını Zekiye vermelerini, hatta Zekinin iyi bir adam olduğunu söyledim.

Ve evlerine de, onların nişanı bozulduktan sonra o da kendi mütemadî davetleri, ısrarları üzerine gittim. Bütün bu söylediklerimin tamamen doğru olduğunu müteaddit şahitlerle her zaman ispata hazırım."

Vak'ayı nasıl haber aldı?

Bir gün Zekinin Ankaradan gelmiş olan kız kardeşi beni ziyarete gelmişti. Onunla oturuyorduk. Kapı çalındı. Bir polis geldi:

— Siz Salih Zekinin ailesi misiniz? dedi.

— Evet dedim...

Karakola kadar gitmem icap ettiğini söyledi. Zeki ile münasebetimin hikâyesini sormaları üzerine yukarıda size anlattıklarımı aynen anlattım, yazdılar... Bu ifademdi. İmzaladım:

— Bunları sormanıza sebep nedir? Asker firarisi olduğu için filân mı? diye sordum:

—Hayır, dediler...

— Kendisi nerededir? dedim...

Küçük bir tereddüdü müteakip:

—Delirdiğini söylediler ve neticesini anlattılar.

Nazmiye Hanım facianın bu kısmını anlattıktan sonra başka bir bahse geçti:

— Kızın ailesi bu cinayette müsebbip olarak beni tutuyorlar. Halbuki bukadarcık hakkımı aramak sanıyorum ki günah değildir. Hata değildir.

İkinci bir çocuk

Benim yarın öbürgün Zeki Beyden doğacak ikinci çocuğumu kim bakacak , onun hayatını kim temin edecek?

Ben bu müşkül vaziyette olduğum halde kendilerine kızlarını ona vermelerini bile söylemek büyüklüğünü göstermiştim."

M. Jurdan Kaçtı mı?

İzmirden tegayyüp ettiği bildiriliyor

Dün İzmirden şöyle bir telgraf aldık:

" Rıhtım suistimali davasında üç sene altı ay hapse mahkûm edilen şirket direktörlerinden M. Jurdan ortadan kaybolmuştur. M. Jurdan bir vergi borcundan dolayı maliyece aranmış, fakat bulunamamıştır.

Bunun üzerine yapılan araştırmada kendisinin İstanbula ve oradan pasaport alraak Fransaya gittiği anlaşılmıştır. M. Jurdan evindeki eşyayı satarak zevcesini akrabasından birinin evine bırakmıştır.

Bu hadise tahakkuk ederse serbes bırakılması için verdiği 15 bin liralık kefalet akçesi hazineye irat kaydedilecektir."

Bu telgraf üzerine sabık İzmir Rıhtım Şirketi Hukuk Müşaviri Gat Franko B. ile görüşmek istedik. Yazıhanesinden verilen malûmata göre, M. Jurdan İstanbul'a gelip Avrupa'ya gittiği M. Gat Frankoca malûm değildir.

Edirnenin Vazifesi

Kurtuluş gününde Reşit Saffet Beyin söylediği nutuk

Edirnenin kurtuluş gününde yapılmış olan merasimin evvelce tafsilâtını vermiştik. Bu merasimde yirmi senedenberi Edirnenin fahrî hemşehrisi olan Reşit Saffet B. de bir nutuk söylemişti. Bu nutkun bazı yerlerini alıyoruz:

" Bugün bu son kurtuluşu tes'it ederken Şehrimizin geçirdiği, her asrı ölmez bir abide ile damgalanmış, muazzam tarihini hatırlamak mümkün değildir. Edirne Gazinin Afyonda gösterdiği istikametin bugün garpta son noktasıdır.

Ulu Gazimizin gösterdiği istikamet yalnız Ordumuz için değil Millet için de bir gaye istikametidir, yani kuvvetleşmenin yolu garplılaşmak olduğuna işaret eder.

İskitlerden beri eski Türkler, Avrupanın şarkına, müzeler dolusu medeniyet getirmişler idi. Garezkârların fikirlerine rağmen bunu bugün ilim ispat ediyor; Bulgaristanda çalışan asarı atika müteahassısları bunun her gün yeni delillerini meydana çıkarıyorlar. Bugünkü Türklerde arzu ederler ki Avrupa hudutlarımızdaki hemşerilerimiz de millî medeniyetimizin şanlı pişdarları olsunlar. Edirnenin altında, üstünde, etrafında Türk eserinden başka eser yoktur. Ne varsa biz yaptık. Edirne memleketimizin Avrupaya karşı penceresi, bir medeniyet kapısıdır. Buradan Türkiyeye giren her ecnebî, hudutta medeniyet farkını, lehimizde olarak his etmelidir.

Şehrimizin üzerinde minarelerile yükselen ölmez abideler, sularının üzerinden geçen metin köprüler bu medeniyetin, imarcılığın göze çarpan güzel, sağlam örnekleridir. İsteriz ki bütün şehir ve halkı bu eserlere iyi bakmakla onlara lâyik olsunlar. Çünkü medeniyet, yalnız kurmak değil, ayni zamanda korumak; yalnız doğurmak değil, daha ziyade yaşatmak kabiliyetidir.

Geçende bir seyahatimde rastgeldiğim eski bir Macar recülü dedi ki:

"Türklere bir millete bin senede bir nasip olan bir fırsat düşmüştür. Başlarında, dahilde ve hariçte umumun şartsız hürmet ve emniyetini kazanmış bir koca adam var. Bunun idaresi altında bir asırda yapılacak şeyleri on senede yapabilirsiniz. Milletiniz kabiliyetini bu dâhinin ilhamlarından istifade etmekle gösterebilir."

Hemşeriler, başımızda şahikaâsâ bir şahsiyetin bulunmasından asgari zamanda azami istifade yollarını aramak boynumuzun borcudur. Bu yollarda ilerilemek, harpte gösterdiğimiz hayat kabiliyetlerini sulh ve medeniyet sahalarında göstererek Balkanlarda tevarüs ettiğimiz Efendilik mevkiini muhafaza etmek için ilk ve en kuvvetli hamleleri Edirne halkından, Edirne münevverlerinden, Edirneyi idare edenlerden bekleriz."

Kongreye davet

Cümhuriyet Halk Fırkası Bakırköy Kazası Heyeti İdare Riyasetinden:

2-12-932 cuma günü sabah saat onda kaza kongresi icra edileceğinden azayi muhteremenin teşrifleri rica olunur.

Yeni eserler

Zindan hatıraları

Jön Türklerin Sultan Hamit ve istibdatla meşrutiyetin ilânına kadar devam eden mücadelelerini tasvir eden, bir çok vesikalar ve resimlerle dolu olan (Zindan Hâtıraları) nam eser İstanbul Meb'usu Yusuf Akçora Beyin bir mukaddemesile bugün intişar etmiştir.

Bu kıymetli eser hakkında, mukaddemesinde, Yusuf Akçoora B. şu satırları yazmaktadır:

"Osmanlı tarihinin son devresine ait bir çok vesikaları ihtiva eder ve muayyen bir hareketi derli toplu gösteren bu kitap vesika arayan tarih meraklıları için faydalı bir monografi, umumî kariler için, geçen neslin ideali uğurunda çalışıp çabalamalarını muvaffakıyetle tasvir eden heyecanlı bir romandır."

Matbuat almanağı

İstanbul Matbuat Cemiyeti 933 senesi için çok güzel ve çok istifadeli bir almanak vücude getirmektedir. Matbuat almanağının içinde herkesi alâkadar edecek faideli malûmat tarihçeler, ilmî, fennî, siyasî, tarihî, edebî makaleler memleket matbuatına ait hatıra ve izahatlar, Türkiyede müntesip gazete ve mecmuaların isimleri, edebî yazıları ihtiva etmekle beraber cemiyetimiz müntesibininin fotoğraflarını ve son senelerin vukuatını da ihtiva edecektir. Almanak güzide bir heyet tarafından yazılmakta olup nefis bir surette tabı ve yakın bir zamanda satılığa çıkarılacaktır.

İRTİHAL

Hacı Bekir Zade Ali Muhittin Beyin valdesi Reşkimelek Hanımefendi irtihal etmiştir. Cenazesi bugün öğleden evvel saat 11 de Şişli'de Sebuhyan apartımanı iki numerolu dairesinden kaldırılarak cenaze namazı Teşvikiye camisinde kılınıp Edirnekapusuna defnedilecektir.

İrtihal

Mülga Meclisi Maarif azasından merhum Cevdet Beyin mahdumu ve Urfa mutasarrıfı Şehit Nusret Beyin yeğeni ve Kastamonu valii esbakı İbrahim Hakkı Beyin hemşire zadesi olup Galatasaray lisesini ikmalden sonra Almanyaya giderek orada da tahsilini tevsi eylemiş gençlerimizden ZiyaOsman Bey bir buçuk seneye karip bir hastalıktan sonra dün akşam irtihali darıbeka eylemiştir. Merhumun cenazesi bugün öğle namazında Beyazıtta Soğanağa mahallesinde Abıhayat sokağındaki hanesinden kaldırılarak Beyazıt camii şerifinde namazı eda edilecek ve badehu Topkapıda aile kabristanına defnolunacaktır. Cenabı Hak rahmet ve mağferet eyleye.

Üçüncü icra memurluğundan: Mahcuz ve satılması mukarrer bir lâstik Kaynak makinesinin birinci açık arttırması 4-12-932 pazar günü saat 11,30 - 12,30 kadar Beşiktaşta Tranvay caddesinde 20 No. lu dükkânda icra edileceğinden taliplerin mahallinde hazır bulunacak memuruna müracaatları ilân olunur.

ZAYİ — 345 sicil numaralı arabacı ehliyetimi zayi ettim yenisini çıkartacağımdan eskisinin hükmü yoktur Hüseyin oğlu Şükrü.

Büyük bir zafere doğru!...
Bir san'at harikası...
Bir tekâmül bediası...
15 yaşının unutulmaz tatlı anları!!...

Mektepli Kızlar

Bu fevkalâde muvaffakıyeti bu akşamdan itibaren
MAJİK
sinemasında görüp alkışlayacaksınız.
İlâveten: R. K. O. halihazır dünya havadisleri.
Yerlerinizi evelden temin ediniz.

Neler çektik?
Nasıl ağladık?
Nasıl sattılar bizi?
Nasıl döğüştük?
Nasıl kurtardı bizi O?
Nasıl kurtulduk?
Bütün millî kurtuluşumuzun destanı!

BİR MİLLET UYANIYOR

filminde
İpek - film stüdyolarında İstanbulda yapılan ilk sesli, sözlü filim.
Rejisör:
ERTUĞRUL MUHSİN
Senaryo:
Nizamettin Nazif
PEK YAKINDA
ELHAMRA ve MELEK
Sinemalarında

MELEK

SİNEMASINDA
BRİGİTTE HELM'in
Temsili muhteşemi
Mavi Tuna
harika filminin gördüğü
FEVKALÂDE RAĞBET
hasebile bir kaç gün daha iraesine devam olunacaktır.

DİLLERDE DESTAN olan
MARY GLORY'nin son temsili
MÖSYÖ, MADAM ve BİBİ
İkinci defa olarak
4 Kânunevvelden itibaren
ETUAL'de başlıyor

İstanbul Belediyesi
Şehir Tiyatrosu
Darülbedayi Temsilleri
Bu akşam saat 21,30 da
(ÜÇ SAAT OPERETİ)
Yazan: Ekrem Reşit Bey.
Besteleyen Cemal Reşit Bey.
Umuma
3 perde 27 tablo.
798

"Milliyet„ in romanı: 29

ÂDEM ve HAVVA

Yaşar Nabi

yor ve onu bu zevkinden mahrum etmek hakkını kendimde bulamıyordum.

Yeni hayatım sakin ve hâdisesiz geçiyordu. Aşkımı ve kinimi unutmak için kendimi kitaplarıma vermiştim. Okuyordum, bütün boş zamanlarımı okumakla geçiriyordum.

Seni unutmamıştım, seni unutmama imkân yoktu, bunu pekâlâ hissediyordum. Fakat kendimi bağlı bilmek hissi beni peşinde koşmaktan, sana gelerek yalvarmaktan alıkoyuyordu.

Köşkte yegâne canımı sıkan şey Süheylânın bana karşı aldığı tavırlardı. Esasen kendi yaşımda bir kızın karşısına üveyanne olarak çıkmanın ne tuhaf bir vaziyet ortaya getireceğini evvelce de düşünmüştüm. Süheylânın evde vücudümü hoş bir nazala gömesine imkân yoktu. Fakat onun ne riyakâr ruhlu bir kadın olduğunu sonradan anladım. Bana karşı başkalarının yanında nekadar nazik ve ki-

mız zamanlarda da en ehemmiyetsiz fırsatlarla ve çok kurnazca bir tarzda kinini göstermekten kendini alamıyordu.

Yalnız Paşanın yanında benden iyisi yoktu.. Onun kalbinde ne kadar ehemmiyetli bir mevki sahibi olduğumu bildiği için böyle hareket ediyordu. Bu riyakâr hareketler beni Süheylâdan çarçabuk soğuttu. Önce iyi bir arkadaş nazarile gördülüm bu kızdan çekinmeye ve lüzum olmadıkça yalnız kalmamaya karar verdim.

Paşaya varmakla yaptığım hatayı çok geçmeden anlamıştım. Bu sun'i ve riyakâr hayat benim harcım değildi. Azap çekiyordum. Yalan söylemeye mecbur kalmak, olmadığım gibi görünmeye çalışmak, sonra Paşa ile kızının arasında soğukluğa sebebiyet verdiğimi bilmek beni çok sıkıyordu.

Bir aralık Süheylânın evlenmesi meselesinden bahsedilmeye başlanmıştı. Bu izdivacı Süheylâyı köşkten ayıracağını zan-

nederek adeta sevinmiştim. Fakat kiminle evlendiğini bile sormadım. Bu beni ne alâkadar ederdi ki.. Yalnız yapılan hazırlıklardan damadın köşke geleceğini anlayınca çok canım sıkıldı.. Evde bir yabancının, hem de yabancı bir erkeğin vücudu hiç te hoşa gider bir şey değildi. Sonra daha genç yaşımda kaynana olacak, ihtimal benden yaşlı bir erkeğin karşısına bu sıfatla çıkacaktım..

Müstakbel nişanlının eve gelip gitiğini biliyor fakat paşanın ısrarına rağmen her defasında çıkmamak için bir sebep buluyordum.

Nişan günü de çıkmamak mümkün değildi. Tabiî ben de merasimde hazır bulunacaktım. Hatırlıyorum.. Kapıdan girerken seni gördüğüm zaman evvelâ davetli olarak geldiğini zannetmiş ve bu sürpriz kalbimi şiddetle çarptırmıştı. Paşanın seni "Damadım Cahit Bey" diye takdim ettiğini işittiğim zaman, bu anî darbenin tesiri altında nekadar sarsılmış olduğumu tahmin edebilirsin.. Yüzümden kanım çekildiğini hissettim. Uzattığım elimin titreyişini bilmem ki hissettin mi?

Çok defa benim için en büyük felâketin ne olduğunu düşündüğüm zamanlar olmuştu. Fakat hiç bir zaman bu kadar müthiş, bu kadar zalim bir felâket tahayyül edememiştim.

Sen her zamanki gibi yakışıklı, her zamanki gibi vakur ve kendine hâkimdin.. Gözlerinde beni çıldırtan muzaffer bir tebessüm vardı. Bana reva gördüğün işkence çok, çok müthiş bir şeydi.. Bahusus ki o lâhzada bu izdivacı sırf benim için, sırf benden intikam almak için yaptığını anlıyamamıştım.. Beni büsbütün unutmuş olduğunu zannetmiş, ve tuhaf değil mi, paşaya varmakla alâkadar olmamaya azmettiğim aşkının benim için hâlâ büyük bir kıymet taşıdığını o anda anlamıştım.

Davetlileri gönderdikten sonra odama çekilerek o gün ne kadar ağladım ve sonra gözlerimin kızartısını paşaya hissettirmemek ikin ne kadar boyanmak mecburiyetinde kaldım. O gece sabaha kadar uyuyamadım. Bir taraftan öbür yanıma mütemadiyen dönerken, gece, bana hiç bitmiyecek gibi geldi. Ve bahtım da şüphesiz bu gece kadar karanlıktı.

"Ben böyle çırpınırken o şimdi ihtimal ki yeni nişanlısını düşünüyor, onunla geçireceği balayını tahayyül ediyor" diye düşünüyor ve beynimin bir burguyla oyuluyor gibi olduğunu hissediyordum..

En büyük korkum Süheylânın aramızdaki eski münesebeti öğrenmesi ihtimaliydi. Ona bundan bahsetmiş olduğunu bilseydim seni hiç bir zaman affetmiyecektim. Süheylâ beni terketmiş bir adamla evlendiğini öğrenince bana nasıl müstehzî ve acıyan nazarlarla bakacak ve bu istihzaya karşı ben, başımı eğmekten başka bir şey yapamayacaktım..

Her gün müşterek saadetinize şahit olacağımı düşünürken buna mâni olmak için ölümü bile hatırımdan geçirmiştim. Fakat o kadar korkaktım ki.. Daima, çocukluğumdan beri, hulyalarımın en müthişi, en fazla tüylerimi ürperteni, muhayyelemde kendimi ölü olarak tasavvur etmekti.. Kendimi ölüm döşeğinde, ve etrafımda dökülen göz yaşlarını tahayyül etmek bütün irademi altüst etmeye kâfi geliyordu. Yaşamaya mahkûmdum. Ölmek için lâzım gelen kuvvetten bile mahrum bir insandım. Işkencelerim ne kadar ağır olursa olsun onlara tahamül etmeye çalışacaktım.

Evde kimse olmadığı için sana kapıyı ben açtığım gün ne kadar sevinmiştim. Seninle yarım saat olsun baş başa kalmak fırsatı için her şeyimi fedaya hazırdım. Ve işte bu fırsat zuhur etmişti. Fakat geçen aylardan sonra, ilk defa, yine yapayalnız kalınca aramızda artık aşılması mümkün olmayan bir duvar bulunduğunu, artık biribirimize yabancı olduğumuzu hissetmiştim.

Söylemek istediklerimi bir türlü açamayor, manasız sözler arayordum. Nihayet bir an geldi ki, gözlerimin gözlerime değdiği bir an, artık susamadım.. Mağrur ve kinli olmasını istediğim sesim nekadar yumşak çıktı.. Verdiğin cevap ve yüzünün aldığı hüzünlü mana bana her şeyi ifşa etti ve beni hâlâ sevdiğini anladım, çünkü sende bu ifadeyi çok iyi tanıyordum.

O zaman , belki hâlâ üzerinde eski iktidarımı muhafaza ettiğimi ümit ederek, sana emreder gibi kuvvetle Süheylâ ile evlenmeyeceğini söyledim. Ve aldığım cevaplar bana artık o iktidara malik olmadığımı öğretti.

Eğer seni zayıf görmüş olsa

(Devamı var)

Lik maçları Başlıyor

Bu sene yepyeni bir sistem takip edilecektir

Bugün aylardan beri bekledi ğimiz lik maçları başlayor. Ma lûmdur ki bazı idarî düşünce ler dolayısile İstanbul mıntakası kongresi, mu ayyen tarihinde yapılamamış ve gecikmişti. Burada bunun sebeplerini teşrih edecek değiliz. Bu senenin lik maçları bugün iki sahada birden başlayor. Hafta içinde içtima eden MıntakaFutbolHeyeti fikistürü tanzim etmiş ve yepyeni bir usul ile maçları tertip etmiştir. Şöyle ki :

Lik maçları Viyana sistemin de oynanacaktır. Viyana sistemi hakkında karilerimize bir parça malûmat vermeği fayda dan hali bulmayoruz.

Bu sistem Avrupada yeni tat bik edilen ve çok büyük faydaları görülen bir sistemdir. Bu tarz ve usule göre her takımın A ve B takımları ayni günde ve ayni sahada biribirlerile kar şılaşır. Neticede maçlar oynana oynana bir A ve bir de B takımı şampiyonu meydana çıkar ki, bu oyuncu yetiştirmek ve onlara maç kabiliyeti verebilmek için tatbik edilen usullerin ve sistemlerin en iyisidir. İş te bu sebepledir ki, memleketimizde oyuncu azlığını gidermek ve yeni yeni eleman yetiştirebilmek için mıntaka futbol heyeti bu seneki lik maçlarını bu esas üzerinde oynatmağa ka rar vermiştir. Bundan başka; gene İstanbulMıntakası Futbol heyeti bir de gençler turnuvası ihzar etmiştir. Bu gençler turnuvasından murat olunan netice A ve B takımlarına giremeyen fakat haddi zatında sporcu olan ve spor ruhu taşıyan gençleri de sahalarda oynatmak ve onların da cesaret ve kabiliyetini tesbit etmektir.

Bu karar çok yerinde ittihaz olunmuş olmakla beraber mem leketimizde artık vücudü inkâr edilemez bir şekle gelen oyuncu buhranına mâni olması dolayısile de ayrıca şayanı şükrandır.

Bütün bu söylediklerimizi telhis edecek olursak şu netice ye varabiliriz.

Bu seneki Mıntaka Futbol heyeti futbolculuğun gayrikabi li tedavi olan yarasına parmağı nı basmış ve o yarayı delmiştir..

Bundan sonra yapılacak tek çare muntazam bir surette müsabakaları bitirmek ve çok mik darda oyuncu yetiştirmektir. Ancak bu suretle şimdi çok feci bir halde olan Türk futbolcü lüğü kurtulabilir. Aksi halde eğer bu yeni heyet te çok yerinde olan bu kararları tatbik ede mezse son ümit te mahvolmuş olur ve haritai âlemden Türk futbolü de silinir.

Bunu düşünmek bile insanın tüylerini ürpertiyor. Onun için lik maçlarının muvaffakıyetini temenni ederken bu yeni ve çok yerinde buluştan dolayı da Fut bol heyetini tebrik ederiz.

Muhteşem Özdemir

Cuma günü yapılacak lik maçları

Taksim stadında:
Birinci küme B. Takımı;
Beykoz - Fenerbahçe saat 11,30 da. Hakem Adil Giray Bey.
İkinci küme I inci takım;
Anadolu - Kasımpaşa saat 13,15 Hakem Emin Bey.
Birinci küme birinci takım:
Beykoz - Fenerbahçe saat 15 te Hakem Adil Giray Bey.
Fenerbahçe stadında:
Birinci küme B. Takımı;
Süleymaniye - İstanbulspor saat 11,30 da Hakem Kemal Rifat Bey.
İkinci küme I inci takım;
Eyüp - Topkapı saat 13,15 te Hakem Arif Bey.
Birinci küme birinci takım:
Süleymaniye - İstanbulspor saat 15 te Hakem Kemal Rifat Bey.

Bir at meraklısı gazetelerde çıkan haksız tenkitlere cevap veriyor

Geçen haftalarda yapılan konkur ipikler hakkında Vakit refikimizde çıkan bir yazıya cevap olarak karilerimizin birinden Atçı imzasile bir mektup aldık. Mektubu aşağıya derçediyoruz:

16 - 11 - 32 de Vakit gazetesinde intişar eden cuma günkü at müsabakalarıda gördüklerime cevap: Memleket iktısadiyatile alâkadar mevzulardan birini teşkil eden ve atçılık bahsinde onun ga yelerine erişmek için sarfedilmekte olan çalışmalara hernedense günlük gazetelerimizde çok az havadis bulabilmek bile imkânsız lığı karşısında kalınmaktadır.

Hattâ esefle söylemek icap eder ki spor gazetelerimizde blle buna ait alâkalı yazılar her nedense bulmak pek güç olmaktadır.

At sporu Türklerde mazisi çok eski ve diğer milletlere nazaran en önde yürüyen bir spor zevk ve sevgisi olmuştur. Hazarda cirit oyunları, yarışlarla kabiliyetlerini yükselten eski Türk cengâverleri bu sevginin mükâfatını otlarını Viya na, önlerinde sulamakla göstermişlerdir.

At sporu sporların en müşkülü ve çetini olmakla beraber en centilmen ve spor kelimesinin manasını tamamen üstünde toplayan bir spor şubesidir.

Galatasaraylı namı müstearile fikirlerini yazan spor muhariri Beyin bu şube hakkında çok fena görüşleri ve anlayışı olduğu yazılarından anlaşılıyor.

Yalnız... Şurası muhakkaktır ki yapılacak bir tenkit ve harekette evvelâ o işin mütehasısı olmak zarureti vardır. Yoksa her eli kalem tutanın aklına geleni yazması ve yazılarile bu spora heves eden genç heveskârları kırmasına ne hakkı ve ne de salâhiyeti vardır. At ve atçılığa meraklı, bu gibi işlerin mütehassısı, müsabakaları ve daha geçen gün yapılan idman ve hareektleri yakinen tetkik eden ve alâkadar olan bir heveskâr sıfatile bu spor muhariri beyin yazıları hakkında fikir ve mütalealarımı sıralayorum.

* * *

Binici hanımların tefevvuk için gösterdikleri sinir, ve nazarları kendilerine çekmek arzusu... Ayni duygu ile çırpınan erkeklerin hali.

Diye müsabaka başlangıcını tasvir etmişler... Bir kere şunu düşünmek lâzımdır ki her sporda olduğu gibi atçılık ve onun zevkli sporu olan yarış ve konkur ipiklerl musabıkın imtihan günü olan bugünde meşru olarak rekabet hak ve hisleri aşikârdır.Yalnız bunu sporcu ru-

Küçük Nedret

hunu taşıyan insanlara kıskanç ve haris göstermeniz doğru olmasa gerektir.

Fazlı Bey kupası;

Aheste hakikaten ismi gibi ahestedir. Esasen isimler hayvanın kabiliyetile ve kendi hakkında yakın bir fikir verebilmek için intihapla konulmuştur. Faraza deli ismini taşıyan bir at hakikaten huysuz ve deli olmasındandır.

Eğer binicisi küçük Nedretin spor sevgisi ve kan çıkan mahmuz ları ve onu sevkeden kudreti olmamış olsa idi antreneman günle rinin ekseriletile gördüğümüz gibi o yine ismi gibi aheste beste parkuru bitirirdi.

Müsabakayı oldukça çabuk değil.. Ehemmiyetlice çabuk olarak bitirmesi de, ırkının Fransız olmasından değil, yukarıda arzedilen esbap tahtında süvarisinin mu vaffakiyet ve kudretine, hünerine medyundur.

Nedretin hafif olmasında da muvaffakıyeti de bir âmil olarak göstermek istediğiniz doğru olma sa gerektir.

Çünkü bu yorucu sporda müsabıkların yaş ve kuvvet farkları netice üzerinde daha çok müessir dir.

Yoksa on dört yaşındaki bir çocuğun 10 aylık bir çalışma ile 10—15 sene gibi uzun çalışma ve kuvvetli kol ve bacaklara malik rakiplerine tefevvuku, bu spordan anlayan meraklıları netice hakkında düşündürmektedir.

Aheste ile Hurmanın mukayese si pek tarafgirane yapılmıştır. Aheste sıra at değildir. Belki (Hur ma) ismini yanlış olarak bildiğiniz gibi en ön sıra hayvanlarındandır. Bunu isbat için de Hurmanın ilkbahar müsabakalarında onu yetiştiren ve terbiye eden süvari yüzbaşısı Vehbi Beyin altında yüksek konkur yapması ve muvaf fak olmasını misal olarak zikretmek icap eder.

Süreyya kupası...

Anglo arap bikri — Çok kanlı ve güzel eşkâlli olmasına rağmen taşıdığı ismi gibi her zaman itimat edilemiyen idaresi kolay değil, bilâkis güç ve oldukça zor bir hayvandır.

Eğer süvarisinin muvaffakıyet ve uzun zamanlarla elde ettiği kudret ve kabiliyeti bu hayvan üzerinde toplanmamış olsaydı...Ekseri antrenemanlarında gördüğümüz gibi bir çok maniaları devirirdi.

Hurmanın rakipsiz olarak musaba kaya girmesi konkur günü yapılan haksızlıkdan doğmuştur. Uzun zamandan beri idmanını yapan ve geçen yaz yarışlarında olduğu gibi her iki müsabaka için hazırlanan küçük Nedret her ne dense proğrama ismi yazılmamış ve müsabaya sokulmamıştı. Jüri heyeti de çok iyi bilir ki garanti edilmek istenilen bir muvaffakıyet bu suretle himaye edilmiş oldu.

Nedretin mevcut erkek ve kadın bi nicilerin en iyisi olmasına rağmen bu musabaya girmemesi bir hâdise olmuştur.Onu o gün müsabayı heye canla takip eden halk ve alâkadarlara sormak daha doğrudur. Küçük Nedretin ve Orhanın topladığı alkış bu takdirin kimlerde toplandığına işarettir.

(Macar ırkı diğerlerinden fena dı.)

Hükmü vermek doğru değildir. Bir atın muvaffakıyeti bir çok avamille beraber terbiye sistemi ve kabiliyet derecesine göre değişir.

Bir çok Macar hayvanlar en yüksek konkurları diğer ırk atları kadar yapmaktadır. Hurma buna bir misaldir. Bahar konkurlarında derece almıştır.

Hurmanın ayaklarında hastalığı mevcut değildir. Esasen prog ramda görüldüğü üzere sıhhi hehet muntazaman vazife ve kontrollerini ifa etmitşir. Buna müdahale etmek haksızlıktır.

Doyçe Oriyent Bank kupası.

Zati hayvanlar müsabakasında hayvan sahiplerine yanlış esaslar tevcih etmenize hiç te yerinde olmayan bir tarz olmakla beraber ve belki bilmeyerek şahısları tenkit etmiş oluyorsunuz.

Silviya... Merak ve yorulmak bilmez bir azimli binicinin ve mütehassıs süvarilerin nezaret ve idareleri altında antrenemanlarını ikmal etmektedir. Bunu bilmeden bu mütaleaları yazmak biraz tecavüz olsa gerektir.

Askeri müsabakalar hakkında yazılarınıza hayret etmemek işten değil.. Onlara cevap vermeğe kendimde salâhiyet hissedemediğim gibi cevap verilmiyecek nokta bulabilmek te pek güç olacaktır. Yazıları bitirmeden şunu da zikretmek isterim ki geçen sene yarışlar hakında (Karacabey) liler için yazdığınız satırlara verilen yerinde cevaplar karşısında bu sene artık bu tenkitçilikten vaz geçeceğinizi zannetmiştim..

Netice düşündüğümüz gibi olmadı..

ATÇI

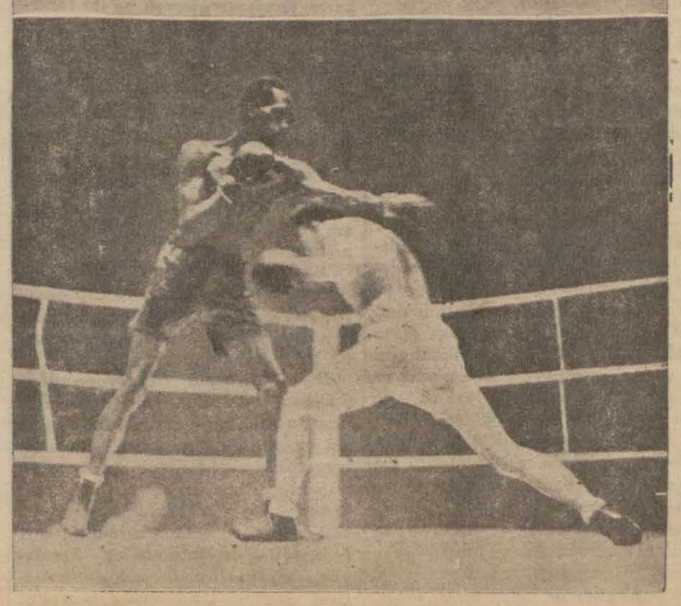

Geçen hafta Plauder'le nasıl maç yaptığını mufassal bir surette yazdığımız Al Brovn maç esnasında

Güreş Müsabakaları

Haber aldığımıza göre Güreş Federasyonu yeni bir millî temas daha yapacaktır. Bu temas Balkan turnuvasında şans sızlığımız dolayısile kaybettiğimiz ağır siklet kategorisinde yapılacaktır. Bütün Balkan dev letleri bu müsabakaya davet edilecek ve gene Balkan turnuvasındaki esas üzerine maçlar yapılacaktır.

Federasyonumuz şimdiden bütün Balkan devletlerini bu tekliften haberdar edecektir. Yalnız bu turnuvanın resmî bir ünvanı olmayacak, yalnız beynelmilel ağır sikletler çarpışma sı olacaktır.

Bundan başka ayrıca da Avrupa şampiyonasına iştirak edi lip edilmemesi hakkında düşünülmektedir.

Tayyarecilik âleminde

Alman kadın paraşütçülerinden Lola Schroterin rökor yapmak için giriştiği teşebbüsten evvel Fransız tayyarecilerinden Rene Machenaud da Breguet fabrikasının 270 tipindeki bir tayyaresi ile 6729 metre irtifadan kendisini paraşütle atmış ve muvaffakiyetle yere inmiştir. Bu teşebbüsten sonra Alman milletine mensup matmazel Lola Schroter de bir atlayış yapmış ve 7300 metreden atlamak suretile dünya rökorunu kırmıştır..

Bugüne kadar yapılmış olan 300 zeppelin nerede?

Almanlar (L. Z. 129) u da yakında bitiriyorlar

Graf Zeppelin Hava gemisinin büyük kardeşi L. Z. 129 hava gemisinin inşaatı Fredrihshafen'de bitmek üzredir. Bu da Alman yapıcılığının büyük bir zaferi olacak tır. Hali hazırda dünyada mevcut üç büyük hava gemisinden ikisi Almanyada ve üçüncüsü de Alman sistemi üzerine Amerikada imal edilmiştir. Fakat bugüne kadar inşa edilen 300 hava gemisi nerededir?. Lûtfen aşağıda okuyunuz:

Fredrihshafen'deki Zeppelin hava gemileri inşaat tezgâhlarında yapılmakta olan Almanyanın ve hattâ dünyanın en büyük ve kabiliyetli hava gemisi L. Z. 129 un inşaatı bitmek üzredir. Fennin en son terakkiyat ve tecrübelerini ihtiva edecek olan bu muazzam eserin ismi (Hindenburg) tesmiye edilecektir. Graf Zeppelin balonunun muhtelif dünya uçuşlarında topladığı tecrübelerin neticesine göre inşa edilen bu hava gemisi Zeppelin tezgâhlarının 129 uncu eseridir. Bugüne kadar dünyada 300 hava gemisi inşa edilmiştir. Bu kadar gemi ne olmuştur? Almanyanın yani Zeppelin müessesesinin ilk hava gemisi L. Z. 1 Temmuz 1900 tarihinde havalanmış, kısa bir müddet sonra da sökülmüştü. İkinci hava gemisi L. Z. 2. 1905 tarihinde havalanmış ve gene ayni sene zarfında bir mecburî iniş esnasında fırtına yüzünden parçalanmıştır. Yalnız L. Z. 3, 1906 senesinden 1913 senesine yani sökülünciye kadar Alman ordusunda vazifesini görmüş tür.

Harbı umumide Alman Hava gemileri

Harpte hava gemilerinin yaşama müddetleri çok az olmasına rağmen inşaat pek fazlalaşmadı. Mamafih harp esnasında elde edilen birçok tecrübeler hava gemilerinin terakkisine çok yardım etmiştir. L. Z. 59 un Bulgaristan dan, Hartuma kadar gidiş geliş 6800 kilometre uçması, L. Z. 55. in 7300 metre irtifaa çıkabilmesi ve bu suretle havagemileri irtifa rekorunu kırması, daha sonra L. Z. 101 in 1917 senesinde 101 saatlik uzun bir uçuş yapması bu cümledendir.

1914 ağustosuna kadar hizmete sokulan 25tane
Fena havalar yüzünden kaybolanlar 8
İştial edenler 3
Kullanıldıktan sonra sökülenler 4
15
10 kalan

1919 Kânunuevveline kadar hizmete sokulan 89 tane
Yukarı listeden kalan 10 tane
Kalan 99 tane
Fena havalar yüzünden kaybolanlar 9
Harp yüzünden kaybolanlar 52
İştial edenler 12
Eskidikten sonra Sökülenler 17
90
Kalan 9 tane

Almanyada harpten sonra kalan Zeppelin ve yeni yapılan diğer bir Zeppelinle beraber galipler arasında şu suretle taksim edil miştir:

Fransa	3
İtalya	3
İngltere	2
Belçika	1
Japonya	1
	10

Bu hava gemileri de maziye karıştıktan sonra şimdi dünyada faal bir vaziyette ancak üç havagemisi kalmıştır:

1 — Amerikanın Los Ancelos eski Zeppelin L. Z. 126 (inşaat senesi 1924).

2 — Amerikanın (Akron) Z. R. S - 4

3 — Almanyanın (Graf Zeppelin) L. Z. 127 (inşaat senesi 1927-1928

Bundan sonra dörüncü ve beşinci olara kyapılmakta olan Almanyanın (Hindenburg) ve Amerikanın (Macon) balonları gelmektedir.

İngilterede R 101 havagemisinin felâketi üzerine inşaat durmuş ve hattâ bu felâket üzerine R 100 ve Almanyadan alınan L.Z. 128 sökülmüştür.

(Graf Zeppelin) balonunun dünya seferleri ve muvaffakıyeti şimdiye kadar hiç bir havagemisine nasip olmamış yalnız İngiliz binbaşılarından Skott, R 34 balonu ile 1919 senesi haziranında ve daha sonraları da R 100 ile İngiltereden Amerikaya gidip gelmiştir.

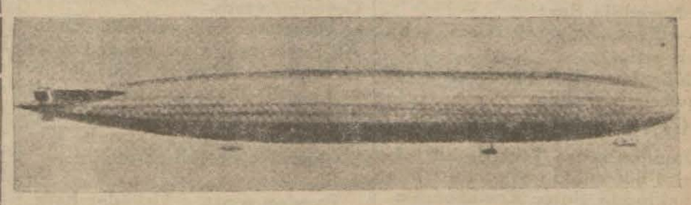

Harbi umumide Edirne civarında Yanboludan Mısırın cenubunda Hartuma kadar gidip gelen Zeppelin balonu

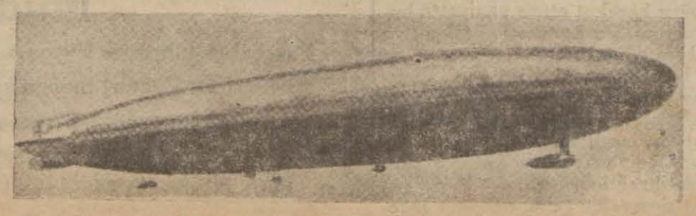

Harbi umumiye iştirak eden Zeppelinlerden L. Z. 13

Birinci Sahifeden Geçen Yazılar

Terkos için Tahsisat

(Başı birinci sahifede)

mış olacaktır.

Çünkü fakir sınıf, bu parayı veremeyecek ve meccani kısımda tedavi edilmek isteyeceklerdir."

Neticede, hastaneler için etraflı bir talimatname hazırlanması kaydile mazbata kabul edildi.

Terkosun işletilmesi

Terkos için Belediye bütçesine konulan tahsisatın mübayaa ve işletme masrafı suretinde tashihine dair olan makamın talebi üzerine Bütçe Encümeni mazbatası okundu.

Encümen makamın teklifine iştirak etmiyordu. Belediye Reis Muavini Nuri B. izahat vererek Terkos Belediyeye geçtikten sonra şikâyetlere sebep olan hususların ikmali için mühim masraflar ihtiyarına mecburiyet hâsıl olacağını, mütehassıs ve makineler getirtileceğini yeni tesisat yapılacağını söyledi.

Bütçe Encümeni namına Reis Hamdi Bey, söz alarak:

— Henüz idare şekli tesbit edilmiş değildir. Mevcut tahsisat maaşa da sarfolunabilir... dedi.

Bütçe Encümeni ile makamın iki celse arasında bu hususta temas etmesine karar verilerek müzakere tehir edildi. .

Gazi köprüsü yapılıncaya kadar Unkapanı köprüsünün tamiri için yüz elli bin lira tahsisat verilmesine dair Makamın teklifi üzerine Bütçe Encümeni mazbatası okundu. Encümen bu paranın istikraz suretile temin edilmesi şartile tahsisatın verilmesine muvafakat ediyordu.

Tevfik Salim Pş. köprünün ne zaman tamir edileceğini sordu. Fen heyeti müdürü Ziya Bey izahat vererek tahsisat alınır alınmaz derhal tamire başlanacağını, tamire başladıktan azamî bir aya kadar köprünün açılabileceğini söyledi. Bunun üzerine mazbata kabul ve celse on dakika için tatil olundu.

İkinci celse

İkinci celse açıldığı zaman Nurettin Münşi B. söz aldı ve gazete mizde çıkan Şehir Meclisine dair beyanatına temas ederek hususî mubahaselerinde bazı şeyler söylemiş olduğunu, mahaza fikirlerini tashih ettiğini beyan etti ve söylediklerini geri aldı.

Manyasizade Feridun B. bu neşriyattan şahsı itibarile çok müteessir olmakla beraber Nurettin Münşi Beyin verdiği izahatı bir tarziye makamında kabul ettiğini bildirdi.

Etem İzzet Bey Nureddin Münşi Beyden sordu:

— Feridun Bey ve diğer arkadaşlarımızın teessürüne ben de iştirak ediyorum.

Nureddin B. mubahase esnasında gazetede çıkan sözlerini söylenmemiş midir? Yoksa sözlerini ve kanaatlarını tashih ettiklerini mi ifade ediyorlar? dedi.

Nureddin Bey:

— Evet.... diyerek ikinci şekli teyit etti...

Müzakere kâfi görülerek diğer maddelere geçildi.

Gene Terkos meselesi

Bundan sonra Terkosa ait tahsisatın bütçedeki unvanının tebdili hakkında Bütçe Encümeninin mazbatası okundu ve sebekenin muayene, tevsi ve ıslah masrafı şeklinde tashih ve ilerde varidattan ödenmek üzere tefriki kararlaştı.

Tevfik Salim Pş. bu şekle itiraz etti:

— Masraf mübayaadan sonraki iştir dedi.

Hamdi B:

— Su işi mühimdir. Takyıdata bağlamayalım.

Müteakiben hal inşası meselesine dair muhtelit encümen mazbatası okundu. Encümen ihtiyat akçesinden 200 bin lira istikraz etmek suretile hâlin inşasını tasvip ediyordu. Bu hususta azadan söz alanlar ve buna ait projelerin makam tarafından hazırlanıp gönderilmesini ileri sürenler oldu. Avni B., bunun heyeti umumiyeyi değil, daimi encümeni alâkadar ettiğini söyledi.

Mehmet Ali B. bu gibi inşaata ait projelerin fen ciheti hariç olmak üzere Meclisçe tasvip edildiğini söyledi.

Vali ve Belediye Reisi Muhiddin B. cevap vererek dedi ki:

— Mesaimize hâkim olan umuru mahalliyei Vilâyat kanunu değil Belediye kanunudur.

Belediyeye ait bir işin ise umuru mahalliyei Vilâyat kanunu ile Mecliste münakaşasına mahal yoktur. Ben Meclise hesap vermekten çekinir bir adam değilim. Fakat bu söylenen şekil, Meclisin mes'uliyetin iştirak şeklidir.

Mehmet Ali B. cevap verdi:

— Mes'uliyete iştirakten biz de çekinmeyiz. Plânları burada görmek bilâhare esasta görülecek hataları tenkide mâni değildir.

Vali B. tekrar söz aldı:

— Dervişin fikri ne ise zikri de odur. Kabilinden Mehmet Ali B. durup durup ayni şeyleri tekrar ediyorlar. Eğer kendileri benden daha iyi yapacaklarsa buyursunlar dedi.

Mehmet Ali B. — Ben icra mevkiinden bir daha avdet etmemek üzere ayrılmış bir adamım. Cevabını verdi.

Münakaşa kâfi görüldü. Emin Âli Beyin eslâfa ait mezar taşları hakkındaki takririne Nuri B. cevap verdi; Makamın bu teklifi hürmetle karşıladığını, eslâf kabirlerini meydana çıkarmak için bir komisyon teşkil edildiğini söyledi.

Bundan sonra Üsküdar halk tramvaylarına dair Muhtelit Encümen mazbatası okundu.

Hamdi B. hat hakkında izahat verdi ve hattın bir tarihçesini yaparak yapılacak yardımın Belediye kasasından bir milyon liranın çıkması demek olduğunu, maamafih hattın ilerde temin edeceği hasılâtla bu parayın istirdadı kabil olduğunu, borcu 5 - 7 sene zarfında imha etmeği kabul edecek müesseselerle temas ederek bir istikraz yapılabileceğini söyledi.

Mehmet Ali B. bir aralık müzakerenin kifayetini ileri sürdü.

İsmail Şevket B. asabileşti:

— Şimdiye kadar yâbis birçok şeyler dinledik. Biraz da lûtfen bizi dinleyin, dedi.

Mehmet B. — Müzakerenin kifayetini söylemekle kimsenin sözünü kesmek istemiyorum. Yanlış anlamayın.... dedi.

Avni B. — Daha dün Haliç Şirketinden alacağı olan 22 bin lirayı tecil eden Meclis, kendi doğurduğu şirketi evleviyetle himaye eder, dedi.

Tevfik Salim Pş. — Hattın Kadıköy ve Kalamışa temdidi faydalı olmayacağı kanaatini izhar etti.

Cevdet Kerim B. — Bilâkis faydalı olan o kısımdır dedi.

Sadettin Ferit B. — Üsküdar hattının ilk tesisi kararına muhalif safta kalmış olduğunu anlattı.

Cevdet Kerim B. — Vaktile bu işe karar vermiş olanları bilâkis doğru hareket etmiş vaziyette buluyorum. Bu hareketi tebrik ve tahsin ediyorum.

Bundan sonra Üsküdar tramvay şirketinin yapacağı istikraza kefil olması için Makama salâhiyet verilerek muhtelit encümenin buna dair mazbatası kabul edildi.

İstikraz için verilecek karar şubat devresine talik edilerek meclis içtimaına nihayet verdi.

Bir komisyon Kitap işini Tetkik ediyor

(Başı 1 inci sahifefde)

da mühim tebeddüller olacağı hakkındaki haberler şayiadan ibarettir. İstanbulda vakit vakit bu nevi şayialar çıkarılır. Vekâlette yeri değişmiş kimse yoktur.

Ecnebi ve hususî mektepler

Bütün hususî mektepler için geniş bir talimatname yapılmaktadır. Senelerce bu işin geri kalışı tecrübe ve görgülerin kuvvetlendirilmesi için beklenilmiş olmasından dolayıdır. Vekâlet şimdiye kadar edindiği tecrübelerle alelûmum hususî mekteplere, yapmakta olduğu talimatname ile yeni ve salim bir istikamet verecektir. Talimatnamede ecnebî, ekalliyet hususî mektepler, bunların talimî, terbiyevî, idarî vaziyet ve vazifelerine dair ayrı ayrı ahkâm vardır. Talimatname bu ders senesi sonunda ikmal edilmiş olacaktır. Esasları hazırlanmıştır. Önümüzdeki ders senesi başında tatbika başlanacaktır.

Ecnebi mektep muallimleri

Bu talimatnamede, bu mekteplere tayin edilecek türkçe, tarih, coğrafya ve yurt bilgisi muallimlerine dair de sarih maddeler vardır. Esas itibarile hususî mekteplerde, resmî mekteplerde muallimlik etmek hakkını haiz olanlar hocalık yapabileceklerdir. Yüksek tahsili olanlar Lise ve Orta kısımlara, lise veya muallim mektebi mezunu olanlar da ilk kısımlara tayin edileceklerdir. Bu sene, bu mekteplerin kadroları yapılırken açığa çıkarılan muallimlerde iki esas aranmıştır. Açığa çıkarılanlar aranılan şeraitte yamenşei olmıyanlar yahut da menşei müsait olup da tedrisatta muvaffak olamadıkları müfettiş raporları ile sabit olanlardır.

Açığa çıkarılan muallimlerden Vekâlete birçok itirazlar gelmiştir. Bunlar tetkik edildi. Muhik görülmedi. Yalnız tasfiye yapılırken üç sene muvaffakiyetle hocalık etmiş, fakat muallimlik meseleğinden olmıyan ehliyetli hocalar vazifelerinde ipka edilmişlerdir. Fakat bu vaziyet talimatnamenin tatbika başlanmamasındandır . Önümüzdeki sene talimatname mevkii mer'iyete girince, ihtiva ettiği ahkâm aynen tatbik edilecektir.

Bu sene menşei, bizim aldığımız manada, müsait olmıyan bazı zevat, muallimlik verilmiştir. Edebiyat ve yazıcılık âleminde senelerce kendisini tanıtmış, hizmet etmiş kıymetli zevat muallimliklere tayin edilebilmektedir."

Ziraat Bankası H. Umumiyesi

(Başı birinci sahifede)

810 lira tahsilât yapılmıştır.

Bu vaziyet karşısında borçluların ödeme kabiliyetlerini çoğaltmak ve tahsilâtı daha kolaylıkla temin edebilmek maksadiyle azami beş seneye kadar uzun vadeli muamele yapılmaya başlanmıştır.

Banka sermayesine gelince; 1930 senesinde 26.232.600 liradan ibaret olan banka sermayesi 1931 senesinde menafi hissesinden yapılan 515.900 lira tahsilât ile 26.748.500 liraya baliğ olmuştur.

İkinci celse

İki saate yakın bir fasıladan sonra tekrar Reis Kâzım Paşa Hazretlerinin riyasetinde toplanan heyeti umumiye temenni takriri etrafında komisyon tarafından ittihaz edilen karara ittilâ peyda eylemiş ve bu kararı tasvip etmiştir. Karar şudur:

Karar

1930 senesi temmuzuna kadar ipotekli veya kefaleti müteselsile ile borçlu olan zürranın borçları senelik hasılâtına ve borç ödeme kabiliyetine göre beş seneye kadar tecili hakkındaki Ziraat Bankası meclisi idaresinin kararı müttefikan tasvip olunarak bu kararın tevsiine şimdilik lüzum görülmedi.

Faiz ve komisyonların tenzili hakkındaki tekliflere gelince, 1 kânunusani 933 tarihinden müteber olmak ve kefaleti müteselsileli ve ipotekli zürra borçlarının bin lira ya kadar olanların faiz ve komisyon haddi yüzde dokuzu ve bin liradan yukarısı için faiz ve komisyon haddi yüzde onu geçmemek üzere muamele yapılmasına karar verildi.

Komisyon azasından Maliye Vekili Abdülhalik Bey ittihaz edilen bu karar etrafında izahat verirken zirai ikrazata faiz ve komisyonların yapılmış olan bu tadil ile bankanın senede 6,700 bin lira bir fedakârlık ihtiyar etmiş bulunduğunu işaret eylemiştir.

Kararın kabulünden sonra 931 senesi plânçosu kâr ve zarar hesapları tasdik olunarak idare meclisi azası ibra olunmuş ve 1933 senesi için mürakipliklere İskender ve Ziya ve mürakip muavinliklerine Çıbukçu oğlu Arif ve Şükrü Beyler seçilmişlerdir.

Banka esas mukavelesinin 53 üncü maddesi mucibince müddetleri biten idare âzası Sabit, Muhittin Baha, Cevdet Nasuhi ve Ahmet Münür Beylerin yerine Sabit, Cevdet Nasuh Ahmet Münür Beyler tekrar ve Ziraat Bankası Manisa şube müdürü Nüsret Bey yeniden seçilmişlerdir.

İntihabatı müteakip Reis Kâzım Paşa Hazretleri yeni İdare meclisine muvaffakiyetler temenni ederek içtimaı kapatmıştır.

Teklif ve temenniler

ANKARA, 30 (Telefonla) — Bugün toplanan Ziraat Bankası heyeti umumiyesinde ilk sözü Manisa meb'usu Refik Şevket B. aldı. Hatip Refik Şevket B., çifçiye faydalı olmak için devlet ile ayni safda Ziraat Bankasının da yardımını genişletmesi lüzumunu ileri sürdü. Herşeyden evvel tüccar olmayan çiftçiden alınan yüzde dokuz faiz ve üç komisyon ağırlığına isaret ederek faizin yüzde altıya tenzilini ve 1930 temmuzuna kadar olan borçların ödeme kabiliyetine göre beş seneye kadar tecili hakkındaki kararın 1930 temmuzundan sonraki borçların bu şekilde taksite bağlanması suretile teşmilini istedi ve ayrıca emniyet Sandığının yaptığı rehin üzerine muesses muamelâtın bankanın şubeleri vasıtasile memleketin her tarafında yapılmasının muvafık olacağını ileri sürdü.

Şükrü B. (Bolu) tekliflere iştirak etti, borçların taksite bağlanmasının teşmili temennisini teyit etti.

Çanakkale mümessili Veli B. çiftçiye yardım için bir pulluk fabrikası kurularak ucuz pulluk verilmesini borç vadelerinin uzatılmasını, idare masrafının tenkis edilmesini faiz ve komisyonun indirilmesini teklif etti.

Ziraat Bankası Umum Müdürü Şükrü B. mütalealara müdellel cevaplar verdi. Öz sermayenin uzun vadeli ikrazlar yapmağa imkân vermediğini tebarüz ettirdi. İsmet B. (Corum) çiftçinin devlete ve bankaya ödeme müddetlerinin ayni zamana tesadüf ettiğini söyleyerek bankanın bu iki ödemeyi ayni zamanda getirmiyecek tedbir almasını tavsiye etti.

Komisyon azaları

ANKARA, 30 (Milliyet) — Borçların tacili, faiz ve komisyon miktarlarının indirilmesi için verilen temenni takririni tetkik edecek olan komisyona Maliye Vekili, Refik Şevket B., Hasan Fehmi B. (Gümüşhane) Mükerrem B. (İsparta) İsmet B. (Çorum) Rasih B. (Antalya) Ali Münif B. (Adana) seçilmişlerdir. İktısat vekili Celâl Beyin mütaleasından istifade için komisyona iştiraki kendisinden rica edilmiştir.

Nakliye Ücretleri

(Başı 1 inci sahifefde)

na gönderilecek eşya ve kömür tahliye ücretlerinde tenzilât yapılmıştır. Mavna ücretleri de indirilmiştir. Tarifelerimizde daha ziyade tenzilât yapılabilmesi iş hacminin ve hareketin artmasına mütevakkıftır. Eskiden limanda iş azalınca mavna fiatlarını yükseltirlerdi. Biz, iş az olmasına rağmen bunu yapmıyoruz. Fakat ücretlerde daha ziyade tenzilât için iş faaliyetinin artması icap eder."

Hamallar Cemiyetine göre

Hamallar Cemiyeti reisi Mustafa Faik B. de dedi ki:

"— Hamal ücretleri pahalı değildir. İstanbulda elektrik, su, havagazi ve Tramvay Şirketleri ücretlerine zammetmiş oldukları halde, Hamal tarifesi, 8 - 10 sene evvelki tarifedir.

Bugünkü şerait dahilinde bu ücretleri indirmek ihtimalini göremiyoruz. Tütün Gümrüğünden veya Hasır İskelesinden 100 okkalık bir yükü Davutpaşa'ya 20 kuruşa götüren bir hamalın aldığı ücret çok mudur?

Maalesef, hayat pahalılığı bahsı ortaya çıktı mı, gözler evvelâ hamallara çeviriliyor. Halbuki, hamalların üstüste kazandıkları para günde 70 - 80 kuruştan fazla olmıyor. Bu para ile hamal burada kendini, memleketinde ailesini geçindirecektir. Buna çok denilebilir mi?

Gemlik Ticaret Odasının şikâyetine gelince: hamal ücretleri, herhangi bir malın fiatının inip çıkmasile alâkadar değildir. Yük, ayni yüktür, fiatında ayni olması tabiidir."

Tahmil ve Tahliye Cemiyetine göre

Liman Tahmil ve Tahliye Amele Cemiyeti Kâtibi Umumisi Remzi B. de demiştir ki:

"— Bizim Cemiyete mensup amele, vapurlardan mavnalara eşyayı nakledenler; vapurlarla gelen kömürleri mavnalara boşaltırlar. Kömür için ton başına 40 kuruş alırlar. vapurlardan tahliyede ise her amele günde 225 kuruş yevmiye alır. Bu ücretleri ve yevmiyeleri indirmiye imkân yoktur. Çünkü, bir defa her amele hergün iş bulamaz. 3 - 4 günde bir gün çalışan amele çoktur. Cemiyetin yevmiye defteri tetkik edilirse, amelemizin ayda 15 - 20 liradan fazla kazanmadığı görülür. Bunu tüccar da, acenteler de görüp öğrendiler ve görüp öğrendikleri içindir ki, son zamanda tesis ettiğimiz (Amele Sigorta Sandığı) na âidat bile vererek yardım etmeği memnuniyetle kabul eylediler.

Amelemizin kazancının seneler denberi 15 - 20 lirayı geçmediği tesbit edilmiştir. 40 ton kömür yüklü bir mavnayı boşaltan 20 amelenin kazandığı 16 lira çok mudur ve bu şerait dahilinde tahvil ve tahliye ücretleri tenzil edilebilir mi? Kolayca takdir olunabilir."

Arabacılar Cemiyetine göre

Arabacılar Cemiyetile de temas ettik. Öğrendiğimize göre, şehrimizde tek ve çift atlı olarak 4500 araba çalışmakta ve bir yük arabacısının günde vasati kazancının üst üste 150 - 200 kuruş arasında bulunduğu temin edilmektedir. Çift hayvanlı bir arabanın günde 60, tek atlı arabanın da günde 30 kuruş hayvan yem masrafı vardır ki, bunun da, 150 - 200 kuruş arasında olduğu iddia edilen kazançtan çıktığı ilâve olunmaktadır. Arabacılara göre de, daha aşağı ücretle çalışmak imkânsızdır..

Derleme İşleri

(Başı birinci sahifede)

rı anlaşılmak istenilen kelimelerin etimolojilerini araştırmak.

2 — Bu araştırmaları yapabilmek için de bir bibliyografi yapmak ve bir kütüphane kurmak.

3 — Kâfi hazırlıktan sonra umumî lisaniyat bahisleri üzerinde neşriyatta bulunmak.

4 — Türk dilinin etimolojisile uğraşmış memleket içinde ve dışındaki zevattan istifade yollarını aramak.

Derleme kolunun verdiği kararlar da şunlardır:

Derleme kolu azası arasında iş bölümü yapmıştır. Azadan her biri ağızdan veya kitaptan söz derleme işinde çalışacaktır.

Vilâyet derleme heyetlerine gönderilecek talimat maddeleri de tesbit olunmuş ve en yakından başlanmış olmak için Selçuk devrinden itibaren kelimeleri derlenecek yazma ve basma eserlerin listesinin hazırlanması ve diğer taraftan memlekette çıkan gazete ve mecmuaların gözden geçirilmesiyle ağızdan derleme merkezlerinin çalışmalarının kullanması kararlaştırılmıştır.

Derleme her hafta pazar ve perşembe günleri toplanacak. Umumî derleme mahsulleri gelinceye kadar elde mevcut malzemeyi tetkik ve tasnif ile uğraşacaklardır.

Rus_Fransız Misakı

Uzlaşma mukavelesile misakın metni

MOSKOVA, 30. A. A. — Sovyet-Fransız ademi tecavüz misakının metni şudur:

Sulhu tarsin etmek arzusiyle mütehassis olan ve memleketleri arasındaki münasebetlerin iyileşmesi ve inkişafının iki tarafında da menfaatlerine hizmet edeceğine kâni bulunan Sovyet Merkez icra komitesi ile Fransa cümhuriyeti reisi karşılıklı münasebetlerinin müslihane inkişafına mani olmadığını ve işbu misak ile tezat teşkil etmediğini beyan ettikleri beynelmilel teahhütleri ne sadık kalarak harp aleyhindeki 27 temuz 1928 tarihli umumi misakı karşılıklı münasebetlerinde teyit ve atsrih etmek üzere maddeleri aşağıda yazılı misaki akdetmeğe karar vermişlerdir:

1 — Akit taraflardan her biri diğerinin hakimiyeti altında bulunan veya mezkûr devletin hariçte temsilini veya idaresini deruhte etmiş olduğu eraziye karşı ne yalnız olarak ne de bir veya birçok diğer devletler birlikte karadan denizden ve havadan muharebe veya tecavüzde bulunmamağı ve bu arazinin masuniyetini teahhüt eder.

2— Akit taraflardan biri bir veya birkaç devletin tecavüzüne uğrarsa diğer akit taraf ihtilâfın devamı müddetince mütecavize ne doğrudan doğruya ne de bilvasta yardımda bulunmamağı teahhüt eder. Akit taraflardan birisi aher bir devlete karşı tecavüzde bulunursa diğer akit evvelce haber vermeksizin işbu muahedeyi fesh edebilir.

3 — Birinci ve ikinci maddelerde ki teahhütler akitlerin işbu misakın meriyete konulmasından evvel yapılmış olan mukaveleler karşısındaki hukuk ve teahhütlerini tahdit veya tebdil etmez. Fakat akit taraflardan her biri ahır bı devlet tarafından girişilecek olan her hangi bir tecavuze iştirak mecburiyetini kendisine tahmil eden hiçbir mukavele ile bağlı olmadığını beyan eder.

4 — Akit her iki taraf diğerine mal satmayı veya mal almayı veyahut da kredi açmağı netice itibariyle ameli olarak mennedecek hiçbir beynelmilel anlaşmaya iştirak etmemeği ve diğer tarafı binnetice kendi harici ticaretine iştirakten menedici hiç bir tedbir almamağı teahhüt eder.

5— Akit taratlardan her biri diğer tarafın işbu misakın birinci maddesinde tayin olunan erazisi üzerindeki hâkimiyetine riayet etmeği ve dahili işlerine hiçbir suretle müdahalede bulunmamağı ve bilhassa diğer tarafın toprak tamamlığının izalesini veya erazisinin heyeti umumiyesi ve ya bir kısmı üzerinde siyasi veya içtimaî rejiminin zorla değiştirilmesini istihdaf eden tahrikât, propaganda veya müdahale teşebbüslerini teşci veya teshil edecek mahiyette her hangi bir hareketten içtinap eylemeği teahhüt eyler. Akit taraflardan her biri maksadı diğer tarafa karşı müsellâh harpte bulunmak olan askeri teşkilâtlar ile diğer taraf erazisinin heyeti umumiyesi veya bir kısmının hükûmeti veya mümessilliğini benimseyen teşkilâtı erazisinde kabul etmemeği ve bu gibi teşkilâtların ihdasiyle bunlara yardımda bulunmamağı levazım ve para vermemeği bilhassa teahhüt eyler.

6 — Akit iki taraf bütün ihtilâfları müslihane rabıtalarla görüşüp hal etmek lüzumunu tasdik eder. Bu maksatla bir uzlaşma mukavelesi aktedilecektir.

7 — İşbu muahede Fransızca, Rusca iki nüsha olarak tanzim edilmiştir. Fransızca ve Rusca metinler ayni kıymeti haizdir. Tasdiknameler Moskovada teati olunacaktır. Muahede tasdiknameleri teatisinden itibaren meriyete girecek ve iki taraftan biri fesh arzusunu diğer tarafa bildirdikten bir sene sonraya kadar meriyette kalacaktır. Ancak bu fesh arzusu muahedenin meriyete girdiği tarihten itibaren iki sene geçmeden izhar edilemiyecektir.

Uzlaşma mukavelesi

MOSKOVA, 30 A.A. — Fransız - Sovyet uzlaşma mukavelesinin metni şudur:

1 — Mukavelenin meriyete girdikten sonra çıkacak ve diplomatik vasıtalarla hal edilmiyecek olan ihtilâflar uzlaşma komisyonuna tevdi olunacaktır.

2 — Uzlaşma komisyonu dört âzadan mürekkep olacaktır. Bu azanın ikisi Sovyet ve ikisi Fransız vatandaşı olacaktır. Bu aza bir içtima devresi için ve komisyon hangi tarafın erazisinde toplanacak ise o erazi dahilindeki iki tarafın vatandaşları arasında intihap edilir. Mütehassıslar komisyona şikâyet hususunda umumî itilâf üzerine ifadelerine müracaatte fayda bulacakları kimseleri celselerinde dinleyebilir.

3 — Komisyon umumî itilâf üzerine her sene bir defa toplanır. Ve yine umumî itilâf üzerine içtimamı öbür seneye tehir edebileceği gibi müstacel vak'alarda fevkalâde olarak da içtimaa davet edilebilir, Komisyon toplanmadan evvel akit iki taraftan her biri diğer tarafa komisyonun tetkik etmesini istediği meselelerin bir listesini diplomatik vasıtalarla bildirir. Her içtima devresi 15 günü geçmez. Fakat umumî itilâf üzerine bu müddet uzatılabilir. Komisyon sıra ile bir Pariste bir Moskovada toplanır. İlk içtima Moskovada yapılacaktır.

4 — Komisyonun kararları ancak bütün azanın huzurile ve ittifakla verildiği takdirde muteberdir. Beşinci, altıncı, yedinci maddeler komisyon mesaisinde takip olunacak usullere aittir. Her hangi bir mesele hakkında komisyonda itilâf elde edilemediği takdirde akit taraflardan birisinin talebi üzerine komisyon bir evvelki tatili tarihinden itibaren azamî dört ay zarfında fevkalâde toplanarak bu meseleyi kabul edip etmediğini üç ay zarfında bildirmeyi ve uzlaşma usulünün devam ettiği müddetçe komisyonun kararlarına takaddüm edecek mahiyette herhangi bir tedbir ittihazından içtinap etmeyi taahhüt eylemektedir.

8 — Uzlaşma mukavelesinin meriyet müddeti ademi tecavüz misakının meriyet müddetinin aynidir.

İnhisarlar Umum Müdürlüğünden:

Paşabahçe fabrikası için şartnamesi mucibince ve pazarlıkla (2500) ton (Tu-Vönan) maden kömürü satın alınacaktır. Taliplerin şartnameyi gördükten sonra pazarlığa iştirak etmek üzere (% 7 1/2) teminatlarını hâmilen (14-12-932) Çarşamba günü saat (15) de Galatada Mübayaa komisyonuna müracaatları. (6289)

İSTANBUL İNTİHABI

Meb'usan Hey'eti Teftişiyesinden:

Ahmet Rasim Beyden inhilâl eden İstanbul meb'usluğu için K. Evvelin ikinci cuma günü intihap icra edileceğinden müntehibi sanilerin aşağıda gösterilen sırayı takiben Beyazıtta Darülfünun konferans salonunu teşrifleri rica olunur.

Saat
9 ilâ 10 Fatih, Eminönü kazaları müntehibi sanileri
10 " 12 Kadıköy, Beşiktaş, Beyoğlu " "
13,30 " 15 Sariyer, Beykoz, Üsküdar, Adalar, Bakırköy kazaları ve mülhakat
15 " 16 Sırasında limazeretin geciken müntehibi saniler.

Mülkiye mektebi Müdürlüğünden:

4/12/932 pazar günü saat on dört buçukta mektebimizin açılmasının elli altıncı yıldönümü kutlulanacaktır.

Adresleri bilinmediği cihetle kendilerine davetiye gönderilemiyen eski ve yeni bütün Mülkiye mezunlarının Yıldızda Mülkiye mektebinde tertip edilen bu içtimaı teşrifleri ve bu ilânın davetiye mahiyetinde telâkki buyurulması rica olunur. (6313)

Bakırköy Malmüdürlüğünden:

Satılık tarla

İsmi	Mahallesi	Semti	Zirai	Dönümü
Pertiye Paşa	Kartal Tepe	Aksu	300	34

Balâda evsafı muharrer tarlanın beher dönümü 42 lira bedel ile talibi uhdesinde takarrür ettiğinden 10/12/932 taihinde ihalei kat'iyesi icra kılınacağından daha ziyadeye talip olanların yevmi mezkûrda mahalli idare heyetine müracaatları ilân olunur. (6334)

Istanbul Gümrükleri Muhafaza Başmüdürlüğünden:

1 — Kânunuevvelin muayyen günlerde satın alacağımızı ilân ettiğimiz "3" kalem "2100" metre astarlık bez "1035" metre kışlık elbiselik ve "310" metre yeleklik ve "970" metre kaputluk kumaşlarla "471" adet yün battaniyenin pazarlık için İstanbul Gümrük Muhafaza Başmüdürlüğünde satın alma komisyonu tarafından Kânunuevvelin 3 güne rastlıyan cumartesi günü saat "9" dan saat "16" ya kadar yapılacaktır.

2 — İstekli yerli fabrikalar mümessil veya vekili olduğunu ispat eden vesika ve teminatı lâzime ile o gün mezkûr satın alma komisyonuna müracaatları.

3— Nümune ve şartname ve evsaf kâğıtları hergün mezkûr Başmüdürlükte görülebilir. (6329)

Gedikpaşa'da Jandarma Satınalma Komisyonundan:

20 : 26 adet saka arabası 4/12/932 Pazar günü saat 15 den 16 e kadar pazarlıkla satın alınacaktır. Talipler şeraiti anlamâk üzere hergün pazarlığa iştirak için de mezkûr günün muayyen saatinde Komisyonumuza müracaatları. (6331)

Deniz Levazım Satınalma Komisyonundan:

1000 Ton Lavemarin kömürü: Kapalı zarfla 24 Birinci Kânun 932 Cumartesi günü saat 14 te.

67 Kalem eczayı tıbbiye: Açık münakasa 24 Birinci Kânun 932 Cumartesi günü saat 15,5 ta.

İzmir Müstahkem Mevki Deniz K. ihtiyacı için yukarda miktarı yazılı kömür ve eczayı tıbbiyenin hizalarındaki gün ve saatlerde münakasaları yapılacağından şartnamelerini görmek isteyenlerin her gün ve vermeğe talip olanların münakasa gün ve saatlerinde Kasımpaşada Dz. Lv. satınalma komisyonuna müracaatları. (6294)

3 üncü kolordu ilânları

Çatalca Müstahkem Mevki ambarında bulunan aşağıda cinsleri yazılı köhne eşya satılıktır. İhalesi 20-12-932 salı günü saat 10 da yapılacaktır. Müzayedeye iştirak edeceklerin o gün vaktinden evvel komisyona müracaatları. (979 (6308)

Adet	Kilo Gr.	
19	250	Muhtelif bakır kazan
44	50 500	Karavana
8	15	Bakraç
4	10	Tava
12	3	Kepçe
4		Kepçe alüminyum

* * *

K. O. ve 1. F. kıt'aları ihtiyacı için 6.000 kilo pirinç pazarlıkla satın alınacaktır. Şartnamesini görmek üzere hergün ve pazarlığa iştirak edeceklerin ihale günü olan 7-12-932 çarşamba günü saat on beşten evvel komisyona müracaatları. (980) (6309)

* * *

Muhabere Gedikli Küçük Zabit mektebi için 20 kalem muhabere malzemesi satın alınacaktır. Pazarlığı 8-12-932 de yapılacaktır. Listesini görmek üzere her gün ve ihaleye iştirak etmek için o gün vaktinden evvel komisyona müracaatları. (989) (6349)

* * *

K. O. Muhabere Deposu tamirhanesi için 14 kalem malzeme satın alınacaktır. İhalesi 8-12-932 parşembe günü saat 15 tedir. Listesini görmek üzere her gün ve pazarlığa iştirak için o gün ve vaktinden evvel komisyona müracaatları. (988) (6348)

* * *

Muhabere kıt'aları için 57 kalem tamir ve tathir malzemesi pazarlıkla satın alınacaktır. İhalesi 7-12-932 çarşamba günü saat 16,30 dadır. Taliplerin o gün ve vaktinden evvel komisyona müracaatları. (985) (6345)

* * *

Ankara Merkez Kumandanlığı Satınalma Komisyonunca satın alınacak olan 600 Ton kok kömürünün alınması ilânı ahire kadar tehir olunmuştur. Ayrıca ilân edilecektir. (1045) (6350)

* * *

Çorlu ve Tekirdağındaki kıt'aların ihtiyacı olan aşağıda cins ve mikdarları yazılı erzağa talibin teklif ettiği fiyat pahalı görüldüğünden pazarlığa konulmuştur. Pazarlık 5-12-932 pazartesi günü saat 10 da yapılacaktır. Taliplerin vaktinden evvel Corluda 61. Fırka SA. AL. KOM. nuna müracaatları. (1046) (6351)

Miktarı	Erzak	Mevki
44000	Kuru fasulya	Çorlu
12000	Mercimek	"
4800	Zeytin yağı	"
7500	Sabun	"
16000	Nohut	"
29100	Pirinç	"
60000	Kuru fasulya	Tekirdağı
17000	Mercimek	"
6800	Zeytin yağı	"
9500	Sabun	"
22500	Nohut	"
33500	Pirinç	"

* * *

K. O. ve I. Fırka kıt'aları ihtiyacı için pazarlıkta bulunan 13000 kilo kuru üzüme talip çıkmadığından ihalesi tehir edilmiştir. İhale 13-12-932 salı günü saat 15 te yapılacaktır. Taliplerin o gün ve vaktinden evvel komisyona müracaatları. (986) (6346)

* * *

K. O. kıt'alarının ihtiyacı olan 17000 kilo kuru fasulye pazarlıkla satın alınacaktır. İhalesi 7-12-932 çarşamba günü saat 15.30 dadır. Nümune ve şartnamesini görmek üzere hergün ve münakasaya iştirak için o gün ve vaktinden evvel komisyona müracaatları (987) (6347)

* * *

Davutpaşa kışlasında bağlı tamirat yaptırılacaktır. Pazarlıkla münakasa ve ihalesi 3-12-932 cumartesi günü saat 15 te yapılacaktır. Keşifnamesini görmek üzere her gün pazarlığa iştirak, o gün vaktinden evvel komisyona müracaatları. (983) (6323) 1245

*

Davutpaşa kışlasında K. O. Topçu taburunda bulunan 100 araba gübre satılıktır. Talip çıkmadığından ihalesi 3-12-932 cumartesi günü saat 11 de yapılacaktır. Taliplerin hemen komisyona müracaatları. (984) (6324) 1246

* * *

Çatalca Müstahkem Mevki kıt'aları ihtiyacı için 2500 kilo sabun açık münakasaya konulmuştur. Şartnamesini görmek üzere her gün ve münakasaya iştirak için ihale günü olan 10-12-932 cumartesi günü saat on dan evvel komisyona müracaatları. (937) (6086) 755

* * *

Çatalca Müstahkem mevki kıt'aları ihtiyacı için 2700 kilo zeytin yağı açık münakasaya konulmuştur. İhalesi 10-12-932 cumartesi günü saat 11,30 da yapılacaktır. Taliplerin şartnameyi görmek üzere her gün ve ihaleye iştirak için vakit ve saatten evvel komisyona müracaatları. (938) (6087) 756

* * *

K. O. ve 1. F. kıt'aları ihtiyacı için 20,000 kilo bulgur pazarlıkla satın alınacaktır. İhalesi 7-12-932 çarşamba günü saat 16 dadır. Nümune ve şartnamesi görülmek üzere her gün ve münakasaya iştirak için vaktinden evvel komisyona müracaatları. (981) (6310) 1204

* * *

Çatalca Müstahkem mevki kıt'aları ihtiyacı için 2600 kilo zeytin tanesi açık münakasaya konmuştur. İhalesi 10-12-932 cumartesi günü saat 11 dedir. Taliplerin şartnameyi görmek üzere her gün ve münakasaya iştirak için vaktinden evvel komisyona müracaatları (939) (6088) 757

İst. Mr. Kumandanlığı Satınalma kom. ilânları

Gülhane hastahanesinin senelik ihtiyacı için 577 tavuk ve 100 piliç pazarlıkla satın alınacaktır. Pazarlığı 8-12-932 perşembe günü saat 10 da Tophanede Merkez Kumandanlığı Satınalma Komisyonunda icra kılınacaktır. Taliplerin şartnamesini görmek için sabah saat 9dan ona kadar her gün, pazarlığa iştirak için de muayyen vaktinde komisyonda hazır bulunmaları. (306) (6299) 1199

* * *

Maltepe Lisesi ihtiyacı için 700 takım maa serpuş elbise kapalı zarf suretile satın alınacaktır. Münakasası 24-12-932 Cumartesi günü saat 11 de Tophanede Merkez Kumandanlığı-Satın alma Komisyonunda icra kılınacaktır. Taliplerin nümune ve şartnamesini görmek için sabah saat 9dan ona kadar her gün ve münakasasına istirak için de şartnamesi veçhile hazırlıyacakları teklif mektuplarını ihale gününün muayyen vaktinden evvel Komisyon Riyasetine vermeleri. (311) (6321)

* * *

Kuleli Lisesi ihtiyacı için 1680 takım maa serpuş harici elbise vakti zamanında talip zuhur etmediğinden pazarlıkla satın alınacaktır. Pazarlığı 3-12-932 cumartesi günü saat 10 da Tophanede Merkez kumandanlığı satınalma komisyonunda başlayacaktır. Taliplerin nümune ve şartnamesini görmek için sabah saat 9 dan ona kadar her gün ve münakasasına iştirak için de muayyen vaktinde komisyonda hazır bulunmaları. (312) (6340)

Dr. A. KUTiEL
Karaköy Börekçi fırını sırasında 34.
47

İstanbul ve Trakya Şeker Fabrikaları
TÜRK ANONİM ŞİRKETİNDEN:

Alpullu şeker fabrikasının İstanbul depolarından kristal toz, sandıkta ve çuvalda küp şekerleri atideki fiatlerle her isteyene bin kilodan eksik olmamak üzere satılır.

Kristal toz, kilosu 36,75 kuruş
Çuvalda küp, kilosu 38 1/2 kuruş
Sandıkta küp, kilosu 39 1/2 kuruş

Taşradan vuku bulacak siparişler yüzde yirmisi peşin ve mütebakisi hamule senedi mukabilinde ödenmek üzere derhal gönderilir. Depodan itibaren bilcümle masarif ve mesuliyet müşteriye aittir. Müşteri isterse sigorta ettirilir.

Adres: İstanbul, Bahçekapı 4 üncü Vakıf Han, 4 üncü kat,
Telgraf adresi: İstanbul Şeker - Telefon: 24470-79
61

YELKENCİ VAPURLARI

KARADENİZ POSTASI
VATAN
Vapuru 4 Kânunuevvel
PAZAR
günü akşamı hareketle Zonguldak, İnebolu, Samsun, Ordu, Gireson, Trabzon, Sürmene ve Rize'ye azimet ve avdet edecektir.
Fazla tafsilât için Sirkeci Yelkenci hanındaki acentalığına müracaat. Tel: 21515.
999

Naim Vapur İdaresi
İzmir sür'at postası
(20 Saat)
Lüks
ADNAN
vapuru
Her hafta **Perşembe** günleri Galata rıhtımından saat tam 17 de hareketle doğru
İ Z M İ R 'e
ve pazar günleri İzmir'den saat 14 1/2 da hareketle İstanbul'a avdet eder. Tafsilât için Galata Gümrük karşısında Site Fransez han No.12 yazıhanesine müracaat
Tel: 4. 1041
919

Biga icra memurluğundan: Biga Ziraat Bankasına 6500 lira İpotekli ikrazattan borçlu (Ziraat Bankası kanununun 27 ci maddesi sarahatine binaen) gargı çifliği mutasarruflarından Ali Bey zade Fehim ve Halil ve Ahmet ve Mehmet Beylerin borçlarına ait mebalig meskküreden dolayı mümaileyhimden Fehim ve Mehmet Beylere ait gargı çifliğinde mahcuz olup yedi eminlerde ve çobanlar nezaretinde muhafaza altında bulunan beheri 20 lira kıymeti muhammeneli 10000 on bin liralık meskûr çiflikteki 180 reis buzalı inek ve 170 reis iki ilâ beş yaşlarında tosun ve 150 reis iki ilâ üç yaşlarında düve hayvanatı toptan aşağıda yazılı şerait dairesinde müzayideye konulmuştur. Müzayede 21 teşrinsani 932 pazartesi gününden itibaren Bir kânunu evvel 932 perşembe günü ve 3 kânunu evvel 932 cumartesi günü saat 12 ye kadar meskûr çiflikte ve on ikiden ondört buçuğa kadarda Bigada icra dairesinde devam edecek ve bedeli muhammeninin yüzde yetmiş beşini bulursa son ihale günü olan üç kânunuevvel 932 cumartesi günü saat on dört buçukta Bigadaki icra dairesi mahsusasında ihalesi icra kılınacaktır.

ŞERAİT: 1 — Meskûr hayvanatın çok olması hasabile satış için Bigada muhafaza edilecek bir yer bulunmadığından hayvanatın mahfuz bulunduğu borçlulalara ait gargı çifliğinde satılacaktır. 2 — Hariçten müşteri zuhur edecek olursa kıymeti muhammenenin yüzde yedi buçuğu nispetinde pey akçası olan 750 lira depozitoyu icra dairesine teslim ile makbuzunu satış mahallinde ihalenin muayyen olan saatından evvel satış memuruna ibrazı mecburidir. 3 — Hariçten telgrafla müşteri çıkarsa son kabul ve pey miktarını bildirmeye mecburdur. 4 — Hariçten vuku bulacak taleplerde müşterinin mahalli icra memurluğu vasıtasile talebini bildirmesi ve üçüncü maddenin tamamına riayet etmesi mecburidir. 5 — Mahalline gelmeyerek hariçten müşteri çıkanlar malin evsaf ve cinsi ve yaşı ve sairesi hakkında bilâhare vaki olacak itirazları şayanı kabul olmadığından almazdan evvel ya kendisi veyahut bir mümessili tarafından mali görmesi lâzımdır. 6 — Her nekadar satış toptan isede satışın şuhulet ve selâmeti ve tarafeynin menfaati düşünülerek asgarî 50 şer hayvan perakende olarak satılabilecektir. 7 — Bedeli mebi hakkında müşteriye tarihi ihaleden itibaren yedi günlük mehil verilecektir ancak bu mehil için ayrıca tebligat yapılmaz. 8 — Müşteri ihale üzerine paravı derhal verirse mali de derhal tesellüm etmesi ve mehil mükabilinde alırsa mehlin bittiği günün ertesi gününe kadar tesellümü şarttır.

İstanbul beşinci icra dairesinden: Fehmi beye ait olup bir deyinden dolayı satılmasına karar verilmiş olan bir halı seccade ile ev eşyasının 5-12-932 saat 14 raddelerinde sandal bedestanında açık arttırma suretile satılacağından talip olanların vakti mezkûrde müracaatları ilân olunur.

Devlet Demiryolları idaresi ilânları

İdaremizde bir sene zarfında gerek kullanılmış telgraf bantlarından ve gerek eski evrak ve defterleden hasıl olacak hurda ve kırpıntı kâğıtların bir sene müddetle satışı müzayedeye konulmuştur. Müzayede 5-12-932 tarihine müsadif pazartesi günü saat 14 te icra kılınacaktır. Talip olanların H. P. Mağaza müdürlüğüne müracaatları. ilân olunur. (6196) 1050

İstanbul Sıhhî Müesseseler
Mübayaa Komisyonu Riyasetinden:

Erzurum Vilâyeti için lüzumu olan ilâçlar olbaptaki şartnamesi veçhile ve 13 kânunuevvel 932 salı günü saat 14 te kapalı zarf usulile ihale edilmek üzere münakasaya konulmuştur.

Bu baptaki şartname ve listeyi görmek istiyenlerin komisyonumuza müracaatları. (6189) 969

TÜRK ANONİM ELEKTRİK ŞİRKETİ
(MÜHİM İLÂN)

Elektrik Şirketi, memurinin 1932 senesine ait "koyu pembe" renkte ve "sekiz köşeli" şekilde hüviyet kartlarının 1 Kânunusani 1933 ten itibaren iptal edilerek 1933 senesi için muteber olmak üzere "açık kül" renkte ve "mustatil" şeklinde kartlarla tebdil edileceğini muhterem müşterilerine arzeder.

Mezkûr kartların baş tarafında Şirketin unvanı yani "Türk Anonim Elektrik Şirketi" ve eğri olarak ve büyük harflerle 1933 ibaresi yazılıdır.

Bu evsafı muhtevi olmayan kartlar usulüne gayrı muvafık addedilerek hâmilleri hemen polise ihbar olunmalıdır. Şirket, müşterilerin işbu ihbarnameye riayet etmemelerinden tevellüt edebilecek olan neticeler için her mes'uliyeti şimdiden reddeyler.

Müdiriyet

TESİSATI ELEKTRİKİYE TÜRK ANONİM ŞİRKETİ
(MÜHİM İLÂN)

Tesisatı Elektrikiye Türk Anonim Şirketi, memurinin 1932 senesine ait "Koyu Pembe" renkte ve mustatil şekilde hüviyet kartlarının 1 Kânunusani 1933 ten itibaren iptal edilerek 1933 sesenesi için muteber olmak üzere "krem" renkte ve "mustatil" şeklinde kartlarla tebdil edileceğini muhterem müşterilerine arzeder.

Mezkûr kartların baş tarafında Şirketin unvanı yani "Tesisatı Elektrikiye Türk Anonim Şirketi" ve eğri olarak ve büyük harflerle 1933 senesi yazılıdır.

Bu evsafı muhtevi olmayan kartlar usulüne gayrı muvafık addedilerek hâmilleri hemen polise ihbar olunmalıdır. Şirket, müşterilerin işbu ihbarnameye riayet etmemelerinden tevellüt edebilecek olan neticeler için her mes'uliyeti şimdiden reddeyler.

Müdiriyet

İLÂN

Beşiktaş icra dairesinden: Bir borçtan dolayı mahcuz olup açık arttırma suretiyle paraya çevrilmesine karar verilen 1 adet büyük aynalı dolap ve 2 adet büyük mermerli büfenin dellâliye ve ihale pul resimleri müşterisine ait olmak üzere 11-12-32 tarihine tesadüf eden pazar günü saat 13 ten 15 kadar Beşiktaşta Abbas ağada Salmancı sokağında 2 numaralı hane önünde hazır bulunacak olan memura müracatları ilân olunur.

İstanbul ikinci iflâs memurluğundan: Şişlide İzzetpaşa sokağında oturmakta ve Mobilyacılıkla meşgul bulunmakta olan J. Virasiç Ef. nin iflâsı 30-11-932 tarihinde açılıp tasfiyenin adî şekilde yapılmasına karar verilmiş olduğundan: 1 — Müflisten alacağı olanların ve istihkak iddiasında bulunanların alacaklarını ve istihkaklarını ilândan bir ay içinde 2 inci iflâs dairesine gelerek kayd ettirmeleri ve delillerini (senet ve defter hulâsaları ve saire) asıl veya musaddak suretlerini tevdi eylemeleri. 2 — Hilâfına hareket cezai mesuliyeti müstelzim olmak üzere müflisin borçlularının ayni müddet için de kendilerini ve borçlarını bildirmeleri. 3 — Müflisin mallarını her ne sıfatla olursa olsun ellerinde bulunduranların o mallar üzerindeki hakları mahfuz kalmak şartile bunları ayni müddet içinde daire emrine tevdi etmeleri ve etmezlerse makbul mazeretleri bulunmadıkça cezaî mesuliyete uğrayacakları ve ruçhan haklarından mahrum kalacakları. 4 — 5-12-932 tarihine müsadif pazartesi günü saat 14 te de alacaklıların ilk içtimaa gelmeleri ve müflis ile müşterek borçlu olanlar ve kefillerinin ve borcunu tekeffül eden sair kimselerin toplanmada bulunmağa hakları olduğu ilân olunur.

İstanbul yedinci icra memurluğundan: Bir borcun temini zımnında mahcuz ve paraya çevrilmesine karar verilen balık ağı ve inesi 3-12-932 tarihli cumartesi günü saat on ilâ on iki arasında balık pazarında peynirci sokağında 14 No. lu dükkânın önünde hazır bulunacak memuru tarafından paraya çevrileceği ilân olunur.

İSTANBULDA HAVAGAZI VE ELEKTRİK VE TEŞEBBÜSATI SINAİYE TÜRK ANONİM ŞİRKETİ
(MÜHİM İLÂN)

İstanbulda Havagazı ve Elektrik ve Teşebbüsatı Sınaiye Türk Anonim Şirketi, memurinin 1932 senesine ait «turuncu» renkte ve "mustatil" şeklindeki hüviyet kartlarının 1 Kânunusani 1933 ten itibaren iptal edilerek 1933 senesi için muteber olmak üzere " Açık yeşil" renkte ve "beyzi" şeklinde kartlarla tebdil edileceğini muhterem müşterilerine arzeder.

Mezkûr kartların baş tarafında Şirketin unvanı yani "İstanbulda Havagazı ve Elektrik ve Teşebbüsatı Smaiye Türk Anonim Şirketi" ve aşağısında 1933 ibaresi yazılıdır.

Bu evsafı muhtevi olmayan kartlar usulüne gayrı muvafık addedilerek hâmilleri hemen polise ihbar olunmalıdır. Şirket, müşterilerin işbu ihbarnameye riayet etmemelerinden tevellüt edebilecek olan neticeler için her mes'uliyeti şimdiden reddeyler.

Müdiriyet

Öksürenlere Katran Hakkı Ekrem
173

Istanbul ithalât gümrüğü Müdürlüğünden:

Adedi kap	Balya	Markası	No.	Kilosu	Cinsi eşya
25	00	Bilâ	Bilâ	1710	Tütün sargısına mahsus müstamel boyalı kaneviçe parçaları.

Balâdaki eşyanın 17-12-932 T. ne müsadif cumartesi günü İstanbul İthalât G. Satış ambarında bilmüzayede füruht edilecektir. Talip olanların yevmi mezkûrda Satış komisyonuna müracaatları. (6223) 1075

Sıhhat ve içtimaî muavenet
Vekâleti Hudut ve Sahiller Sıhhat Umum Müdürlüğünden:

Yerli malı olarak yaptırılacak bir mazot motörü teknesi için 23 Teşrinisani 932 de yapılan münakasada talip çıkmadığından mezkûr tekne 5 Kânunuevvel 932 Pazartesi günü saat on birde Galatada Sahil Sıhhiye Merkezinde müteşekkil komisyonda pazarlıkla ihale edilecektir. Taliplerin şartnamelerini görmek üzere Ankarada Hudut ve Sahiller Sıhhat Umum Müdürlüğü Ayniyat Muhasipliğine ve İstanbulda mezkûr Merkez Levazım memurluğuna müracaatları. (6276)

Sıhhî ve pratik

olmasından dolayı

2 tabletlik yeni Aspirin paketlerini tercih ediniz.

Emballage spécial pour la Turquie

Sachet ASPIRINE

Bu yeni ambalâj, tabletlerin hakikiliği hakkında teminat teşkil eder ve sizi kıymeti olmayan başka mamulât almaktan korur.

BAYER

ASPİRİN

20 ve 2 tabletlik ambalâjlar içinde her yerde bulunur.

Salatalarda ve yemeklerde, pilavda, tatlılarda lezzetine payan yoktur.

Kum, taş ve böbrek ve bilhassa safra, sarılık, ve karaciğer hastalıklarında kat'i şifa verir.

SATILIK LOKANTA

Karaköy'ün en kalabalık ve mutena mahallinde 70 senedenberi küçük aynalı lokantası namile maruf lokanta bütün levazımile ve binanın 120 hisse itibarile 67 hissesi satılıktır. Lokanta ve ayrı ayrı olarak ta satılabilir. Arzu edenlerin mezkûr lokanta müdiriyetine müracaatları ilân olunur.

Başkalarından ibret alalım ; çok hassas olalım;...

Hiç şüphesiz bu seneki pek zengin yılbaşı piyangosuna siz de iştirak edeceksiniz. İşte size aziz Türk toprakları için harpte bir kolunu feda ederek tek kolu ile çalışan bu memleket evlâdı bir Türk bayii (Eminönü Selânik Bonmarşesi köşesinde)

TEK KOLLU GAZİ CEMAL'in

GAZİ GİŞESİ

Muhterem müşterilerine kolaylık olmak üzere

UFAK TAKSİTLERLE SIZE BİLET VERİYOR.

Hemen şimdiden yılbaşı biletinizi kapattırınız; acele ediniz; Hiç bir yerde şubesi yoktur. Adrese dikkat ediniz; Biletinizi bir kollu Gazi Cemal'in tek elinden alınız;

TELEFON : 24093

Istanbul Barosu Reisliğinden:

Istanbul Barosu Heyeti umumiyesi rüznamede yazılı hususatın müzakeresi için 6 Kânunuevvel 932 tarihine müsadif salı günü saat 15 te içtima edeceğinden yevm ve saati mezkûrda rüfekanın Baroyu teşrifleri rica olunur.

Ruzname: 1 — İdarî raporun kıraat ve müzakeresi,
2 — Bütçenin müzakere ve kabulü.

LONDRA BİRAHANESİ

Mevsim dolayısile muhteşem saz heyeti her akşam saat tam 18 de icrayı ahenge başlıyacaktır.

Muhterem müşterilerimiz bugünden itibaren

Deniz Kızı **EFTALYA** Hanımı ve Kemanî **SADİ** Beyi

tam saat 20,1/2 ve 23 de dinliyeceklerdir.

Bahçekapı'da

ERTUĞRUL

Mağazasında kazara vaki olan yangında ISLANMIŞ OLAN MALLARIN yok bahasına

Kat'î Satışı

On beş günde ikmali icap eden bu son fırsattan istifade etmelerini muhterem müşterilerimize tavsiye ederiz

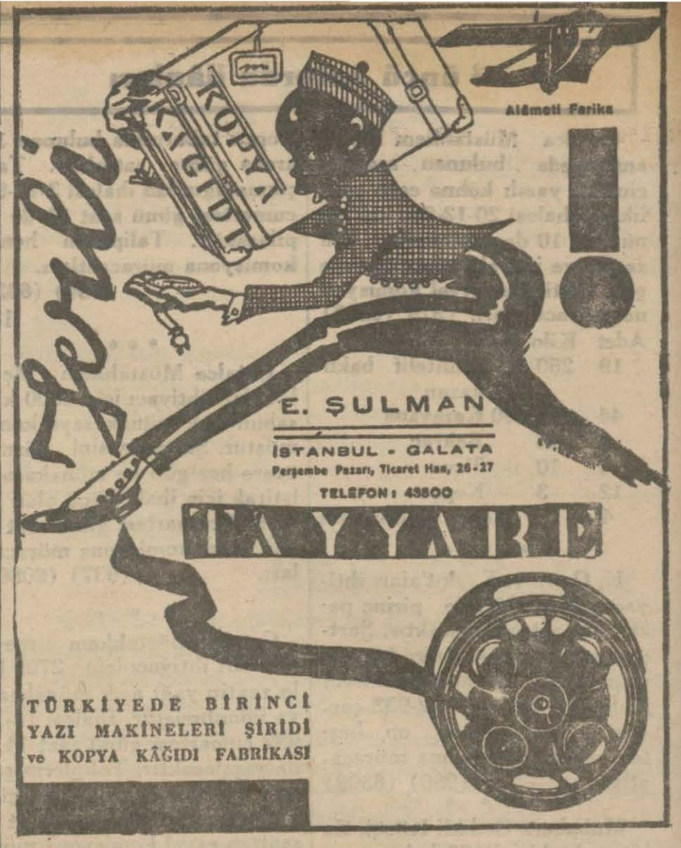

Mevsim münasebetile

MEŞHUR

HACI BEKİR ZADE ALİ MUHITTİN

Ticarethaneleri

Kaymaklı, hindistan cevizli lokumlar, kestane şekeri, tahın helvası, fondan, meyvalı çikolata, Halep yağlı saray baklavası, tulumba tatlısı imal ediyor.

Ticaret Işleri Umum Müdürlüğünden:

Sigorta Şirketlerinin teftiş ve mürakabesi hakkındaki kanun hükümlerine göre yangın, nakliyat sigorta işlerile çalışmak üzre tescil edilmiş olan ecnebî sigorta şirketlerinden (Nordştern ve Faterlendişe umum sigorta şirketi) bu kere müracaatla şirket hissedar heyeti umumiyesinin 27-5-932 tarihli içtimamda nizamnamenin birinci fıkrasile 7 inci maddesinin 2 inci fıkrasının tadiline ve bu meyanda şirket unvanının (Nordştern-Nordstern - Umum Sigorta Anonim Şirketi) olarak tebdiline karar verildiğini bildirmiş ve lâzımgelen vesikayı vermiştir. Keyfiyet kanunî hükümlere muvafık görülmüş olmakla ilân olunur.

İstanbul Belediyesi İlânları

Keşif bedeli 2870 lira 42 kuruş olan Bebek ile Rumeli hisarı arasındaki rıhtımın tamiri kapalı zarfla münakasaya konulmuştur. Talip olanlar şartname almak ve keşif evrakını görmek üzere her gün Levazım Müdürlüğüne müracaat etmeli, münakasaya girmek için de 215,5 liralık teminat makbuz veya mektubu ile teklif mektuplarını 22-12-932 perşembe günü saat on beşe kadar daimî encümene vermelidirler. (6337)

Mübayaasına lüzum görülen 100 top 26 kiloluk battal kâğıt 150 top 18 kiloluk battal kâğıt 100 metre mücellit bezi, 15 paket on ikilik sarı mukavva kapalı zarfla münakasaya konulmuştur. Talip olanlar tafsilât almak için her gün Levazım Müdürlüğüne müracaat etmeli, münakasaya girmek için de 126,5 liralık teminat makbuz veya mektubu ile teklif mektuplarını 22/12/932 Perşembe günü saat on beşe kadar Daimî Encümene vermelidirler. (6336)

Istanbul Gümrükleri Muhafaza Başmüdürlüğünden:

1120 Metre Kışlık elbiselik kumas
432 Adet Yün battaniye.
330 Metre Kaputluk kumaş
1100 Metre Astarlık bez.
310 Metre Kışlık elbiselik kumaş.
120 Metre Yeleklik kumaş.
960 Metre Astarlık bez.
450 Metre Kaputluk kumaş.
252 Çift Fotin.
504 Çift Yün çorap.
1250 Metre Çamaşırlık bez.
126 Adet Ekmek torbası
126 Takım Kütüklü palaska

1 — Yukarıda yazılı 13 kalem eşya pazarlıkla satın alınacaktır.

2— Pazarlık işi İstanbulGümrükMuhafazaBaşmüdürlüğündeki satınalmak komisyonu tarafından kânunuevvelin 4 düne rastlayan Pazar günü saat 9 dan 16 ya kadar yapılacaktır.

3 — İstekli yerli fabrikalar mümessil veya vekili olduğunu isbat eden vesika ve teminatı lâzime ile o gün mezkûr satınalma komisyonuna müracaatları.

4 — Nümune ve şartname ve evsaf kâğıtları her gün mezkûr Başmüdürlükte görülebilir. (6328)

Yalova Kazası Malmüdürlüğünden:

Şartnamesinde yazılı şerait veçhile 2227 lira 72 kuruş keşifli Yalova hükûmet konağının tamiratı 29-11-932 tarihinden itiba ren20gün müddetle münakasaya konularak21-12-32trihine müsadif Çarşamba günü ihalesi icra edileceğinden taliplerin teminat akçelerile yevmi mezkûrda Maliye Dairesinde müteşekkil satış komisyonuna müracaatları. "6342"

Evkaf müdiriyeti ilânları

12000 Kilo Pastorize edilmiş süt

Guraba hastanesine Mayıs 1932 gayesine kadar lüzumu olan on iki bin kilo pastorize edilmiş süt alenî münakasaya konmuştur. Talip olanlar şeraiti anlamak üzere hergün Levazım İdaresine ve ihale günü olan Kânunuevvelin yirmi dördüncü cumartesi günü saat onda İdare Encümenine müracaatları. "6332"

ZİRAAT BANKASI

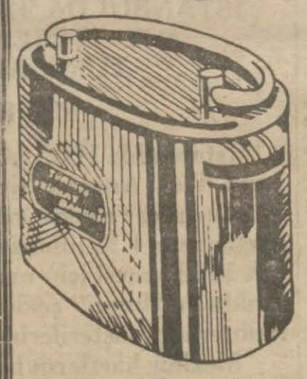

Tasarruf, Dirlik Ve Düzenlik Kaynağıdır.

Bir Kumbara Alınız.

Her Gün Biraz Para Biriktiriniz!

794

ANADOLU Türk Sigorta Şirketi

4 Üncü Vakıf Han İstanbul

Ihtiyat ve Sermayesi: (1.000.000) Türk Lirasıdır.

Nama muharrer hisse senetlerinin(% 60)ı Türkler elindedir.

Türkiye İş Bankası tarafından teşkil olunmuştur. İdare meclisi ve müdürler heyeti ve memurları kâmilen Türklerden mürekkep yegâne Türk Sigorta Şirketidir. Türkiyenin her tarafında (200) ü geçen acentalarının hepsi Türktür. Türkiyenin en mühim müesseselerinin ve bankalarının sigortalarını icra etmektedir.

Yangın, Hayat, Nakliye, Kaza, Otomobil

sigortalarını en iyi şeraitle yapar. Hasar vukuunda zararları sür'at ve kolaylıkla öder.

Telgraf: İMTİYAZ - Telefon: İst. 20531

187

İstanbul Ziraat Bankasından:

Karyesi	Sokağı	Cinsi	No.	Muhammen K.	T. No.
Maltepe	Dıragos	Tarla	0	250	
Maltepe	Köy civarı	"	0	200	1092/1
Maltepe	Bağdat C.	Hane	2/4	1000	249/14
Pendik	Refet B.	Natamam hane	0	400	5637
"	İstasyon civarı	Arsa	0	800	293,283/7,9
"	Kilise	"	0	150	5524/26
"	Mayıs C.	"	0	1000	5897/2
"	Kilise arkası	"	0	300	5637
"	Pendik C.	"	0	600	5890

Bedeli ihale ve pey akçesi nakden ve yahut Gayrimübadil bonosile tesviye edilmek üzere yukarıda yazılı gayrimübadiller emvali, şartnamesine tevfikan açık arttırmaya konulmuştur. İhale 3-12-932 cumartesi günü saat on beştedir. Taliplerin muhammen kıymet üzerinden yüzde yedi buçuk pey akçelerile müracaatları. Şartname banka kapısına asılmıştır. (5917)

Büyük Millet Meclisi Daire Müdürlüğünden:

Büyük Millet Meclisi polis memurlarile müstahdemlerine kumaşı meclisten verilerek yaptırılacak "on dokuz kaput ve doksan bir takım elbisenin" imaliyesi pazarlıkla ihale edilecektir. İstiyen terziler kânunuevvelin dördüncü pazar günü saat on dörtte B. M. M. İdare Heyetine müracaat etmelidir. Nümuneleri görmek ve şeraiti öğrenmek için her gün öğleden evvel Meclis Daire müdürlüğü kalemine müracaat olunabilir. (6188)

Çok ucuz **Kuştüyü** Çok ucuz

Istanbul'da Çakmakçılar'da Bali Zade Kuştüyü fabrikasında yastık, yorgan, şilte ve kuştüyü fiatlarında yüzde yirmi tenzilât vardır. Yılbaşına kadar kuştüyü kumaşları da bulunur. Tel. 23027.

1079

Sıhhat ve içtimaî muavenet Vekâleti Hudut ve Sahiller Sıhhat Umum Müdürlüğünden:

Yaptırılacak Mazot motörü için 23 Teşrinisani 932 de yapılan kapalı zarf usulile münakasada teklif olunan şerait kabul edilmediğinden 5 kânunuevvel 932 Pazartesi günü saat onda İstanbul Sahil Sıhhiye Merkezindeki komisyon tarafından pazarlık suretile ihale olunacaktır. Taliplerin şeraiti görmek üzere her gün Ankarada Hudut ve Sahiller Sıhhat Umum Müdürlüğü Ayniyat Muhasipliğine ve İstanbulda mezkûr Merkez Levazım memurluğuna müracaatları. (6277)

Ticaret İşleri Umum Müdürlüğünden:

30 İkinci Teşrin 330 tarihli kanun hükümlerine göre tescil edilmiş olan ecnebî Bankalarından "Kredi Liyone - Credit Lyonais" Bankası bu kere müracaatla Türkiyedeki faaliyetine nihayet verilmesi karargir olduğundan hesapların 31-12-932 tarihine kadar kapatılmasının müşterilere bildirildiğini ve bir gûna banka muamelesi yapılmamakta olduğunu ve mes'ul memurların vukubulacak müracaatları 31-12-932 tarihinden sonra dahi lüzum görülecek müddetçe Sultanhamamındaki büroda kabul edeceklerini ve bu memurların hangi tarihte infikâk eyleyeceklerinin ayrıca bildirileceğini bildirmiştir. Keyfiyet ilân olunur.

717

Zafiyeti umumiye, iştihasızlık ve kuvvetsizlik halâtında büyük faide ve tesiri görülen

Fosfatlı Şark Malt Hulâsası

Kullanınız. Her eczane de satılır.