PAZARTESİ
6 HAZİRAN 1932
7 inci sene No. 2269
NUSHASI 5 KURUŞTUR

Milliyet

Sahip ve Başmuharriri
Siirt Meb'usu MAHMUT
Umumî Neşriyat ve Yazı Müdürü
ETEM İZZET

Ihtilâf halledildi ve yeni mukavele imzalandı

Ucuz İstikraz

İki ay evvel "Türkiye ve istikraz,, başlığı altında bir makale yazmıştım. Bu makalem; bazı mahafilde tarizlere uğramış, mevzuu bahsettiğim mesele de zamanım icaplarına değil, hislerime tâbi olduğumu söyliyenler olmuştu. O makaleyi yazmağa beni sevkeden sebep gayri malûm değil idi. Ayni makalede o sebebi ibzah etmiştim:

"Varidat bütçemiz iki sene evvelkine nisbetle elli milyon lira eksildi. Bu, demektir ki, halkın, mükelleflerin tediye kabiliyeti de o nisbette inmiştir. Yeni bazı vergiler koyarak, bazı masrafları kısarak bütçeyi tevzin ettik. Fakat gelecek seneler için ne yapacağız? Verimli işler vücude getiremiyoruz. Mükelleflerin tediye kabiliyetini arttıracak tedbirler alamıyoruz. Bu kabiliyet gelecek sene de düşmeğe devam ederse, müvazeneyi nasıl bulacağız?

Her halde bütçe açığını kapamak için değil, fakat memleketin bütçe ve ticarî müvazenesine yardım edecek işleri kurmak için hariçten para bulmak lâzımdır. İsmet Paşa isterse, (bilhassa politikasile herkese emniyet telkin eden İsmet Paşa) böyle ucuz bir istikraz yapmak imkânını bulabilir...,,

Bu gibi meselelerde hayalden, nazariyattan ve bilhassa kuru tahminlerden daima çekinmek âdetimdir. O mütalea yi serdederken, gayri mümkün ve ulaşılmaz bir şeyden bahsettiğimi asla düşünmedim. Çok geçmedi. Hâdiseler ve bizzat İsmet Paşanın karar ve hareketi; bu ucuz istikrazı tahakkuk ettirdi. Son bir ay zarfında Rusya ve İtalya ile yapılması kararlaşan malî muamele böyle bir istikrazın tam kendisidir.

* * *

Bir noktayı bilhassa tebarüz ettirmeliyim: Başvekil Paşanın Moskova ve Roma seyahatleri; her hangi bir istikraz muamelesile asla alâkadar değildi. İsmet Paşa; bu dost memleketleri ziyarete giderken, böyle bir şey düşünmemişti.

Nihayet bir sene evvel kararlaşmış olan bu ziyaretlerin gayesi de herkesin malûmudur. Mevzuu bahis malî muamelelere gelince: Bunlar her iki tarafın devlet adamları tarafından izhar edilmiş dostane bir tezahürden ibarettir. Bunu başka türlü tefsir edenlerde ise hüsnü niyet aranmaz.

* * *

Avrupanın zengin devletlerinden istikrazlar yapmış, istikrazın maddî ve manevî tazyikleri altında ezilmiş bir memleketin ricalinden birisile görüştüm: Yana yakıla şunları anlattı:

"..Bilmezsiniz, bu sermayedar, alacaklı devletlerin muamelesi ne zalimanedir! Size para mı ikraz edecekler? Şartları, aşağı yukarı şunlardır:

Verdikleri paraya yüksek bir faiz vereceksiniz.

Bu parayı; kendilerinin malûmatı altında muayyen işlerde kullanacaksınız. Bu işler için icap eden malzemeyi memleketlerinden alacaksınız. Millî müdafaanız için bir santim bile ayıramıyacaksınız. Onlara eski borçlarınız varsa, ayni paradan ödeyeceksiniz... Bu kâfi değilmiş gibi bir de, — en fenası ve tehlikelisi — politikada onların peşinden gideceksiniz.. Bu şartlara katlananlarda mecal ve hele millî istiklâl kalır mı?

Türkiye, buna benzer şartları kabul ettikten sonra her vakit ve her yerden istediği kadar para bulurdu. O, bütün şümulile millî istiklâlini muhafaza emelinde bulunduğu için bu kuyuya düşmekten daima sakındı. Öyle ki, imparatorluktan miras kalan mahut borçlar belâsından başka bir ilişiği yoktur. Borçsuz yaşamış olmak, bu devirde milletlerin en büyük kuvvetidir. Her halde İtalya ve Rusya ile yapılacak olan malî muamelenin mucip olacağı inkişaf sayesinde, bundan böyle de zorluklara mukavemet için muhtaç olduğumuz kuvveti bulacağız.

Muhtelif mahiyet ve şekillerde işletilecek olan elli milyon liralık bir sermayenin doğuracağı iş hacmi ve millî muhitte hasıl edeceği inkişaf; şüphe yok ki, halkın refahını ve ödeme kabiliyetini arttırmakta pek mühim bir âmil olacaktır.

Siirt Meb'usu
MAHMUT

Kibrit Şirketi ile yeni bir itilâf..

Hazırlanan mukavelename dün akşam imza edildi

Şirket; hazine bonolarından on tanesini hükûmete iade ediyor

Maliye vekili Abdülhalik B.

ANKARA, 5 (Telefonla) — Kibrit inhisarını işleten Hofman ile Maliye Vekili Abdülhalik Bey arasında cereyan eden müzakerat neticelenmiş ve hazırlanan mukavele bu akşam noter huzurunda imzalanmıştır. Mukavelename esaslarına göre kibrit şirketinin hükûmete vermeği taahhüt etmiş olduğu avanstan geriye kalan bir buçuk milyon dolara mukabil şirket elinde bulunan hazine bonolarından on tanesini hükûmete iade edecektir. Bu bonolar 4 milyon 70 bin Türk lirası kıymetindedir. Bu suretle hükûmetimiz kibrit şirketinden aldığı avanstan 933 senesi bidayetinden 937 senesi nihayetine kadar olan taksitleri ödeyecektir. 932 senesinde ödenecek olan taksite gelince bu taksitle hükûmetin şirketten alacağı hisse mahsup edilmiştir.

Cevat Bey merhumun cenazesi kaldırıldı

Dün büyük bir merasim yapıldı

Cenaze Köstenceye getirilirken vagondan çalınan mücevher sandığı kime ait?

Cevat Beyin cenaze merasimine ait İstanbul ve Varşova'da intibalar

(1-5 numaralar İstanbulda; 2-3-4 numaralar Varşova'da çekilmiştir)

Varşova Büyük Elçisi Cevat Bey merhumun cenaze merasimi, hazırlanan resmî programa tevfikan, dün yapılmıştır.

Cenaze, dün saat 11 de, mer-

[Devamı 5 inci sahifede]

Boğazlar ve Rusya

Komisyonda hararetli içtimalar var

Boğazlar komisyonu, şimdiye kadar olduğu gibi, bu sefer de, Karadenizdeki Soviyet donanması hakkında Rus sefareti vasıtasile Moskova hükûmetinden malûmat istemiştir. Malûm olduğu üzere, Soviyetler Boğazlar mukavelesini imzalamış olmakla beraber, tasdik etmemişlerdir. Şimdiye ka-

Komisyon reisi amiral Vâsıf Pş.

dar komisyonun bu husustaki müracaatlarına, komisyonu tanımış olmamak için, doğrudan doğruya cevap vermemişler, Karadenizdeki kuvvetlerinden Hariciye Vekâletimizi haberdar etmişlerdir. Boğazlar komisyonu bu sene de müracaatını tekrar etmişti.

Bu mesele, komisyonun son içtimalarını işgal etmiş, bilhassa Romanya murahhasının [illegible] üzerinde hararetli beyanatta bulunmuştur. Komisyonun çarşamba içtimamda da bu mesele görüşülecektir.

Kazalar Çoğaldı!

Hızlı giden otobüsler çevriliyor, şoförler adliyeye veriliyor

Müddeiumumilik şiddetli tebligat yaptı

Son günlerdeki Adliye istatistikleri otobüs kazalarının şayanı dikkat bir derecede çoğaldığını kaydetmektedir. İstanbul Müddeiumumiliği bu mesele ile ehemmiyetli surette meşgul olmağa karar vermiş ve dünden itibaren Sirkeci - Bakırköy ve Eminönü - Eyüp hatlarında işleyen otobüslere kanunî hadden fazla sürat veren şoförlerin derhal en yakın polis merkezine celbedilerek haklarında tutulacak zabıt varakalarile hemen mahkemeye tevdilerini katî surette seyrüsefer başmemurluğuna tebliğ etmiştir. Seyrüsefer merkezi, Müddeiumumiliğin bu tebligatı üzerine dün akşamdan itibaren faaliyete geçmiş ve bilhassa virajlı yollarda sür'atle giden otobüsleri çevirmeğe başlamıştır.

KENAN BEY

İngiliz sefiri geliyor

ANKARA, 5. (Telefonla) — İngiliz sefiri George Clarc İstanbula hareket etmiştir.

Vedit Bey

ANKARA, 5. (Telefonla) — Başvekâlet hususî kalem müdürü Vedit beye Büyük Elçilik müsteşarı unvanı verilmiştir.

Yeni Yunan Kabinesi

M. Venizelos tekrar iş başında..

Yunan Başvekili Yalova'ya geliyor..

ATİNA, 4 — Kabine buhranı bitmiş, M. Venizelos yeni kabineyi teşkil eylemiştir. Buhranın bu kadar az bir zaman zarfında halli ve yeni kabinenin sür'atle teşkili hayreti mucip oluyor. Yeni kabinede Mihalakopulos harciye, M. Barbaresos maliye, ceneral Katahakis harbiye nezaretlerini muhafaza ediyorlar. Diğer nazırlar, değişmiştir. M. Venizelosun, bu tadilden bilistifade istemediği bazı arkadaşları kabine haricinde bıraktığı zannedilmektedir. Yeni kabinenin bu gece, Reisicümhur huzurunda tahlifi yapılmıştır. Efkârı umumiye, M. Venizelosun tekrar resikâra gelmek suretile karma karışık bir şekil almağa yüz tutan siyasi vaziyetin tevazzuh edeceğinden memnun görünüyor.

Yeni intihabatın zamanı icrası hakkında, biribirine zıt şayialar deveran ediyor. İntihabatın icrası tesri edileceğini söylemekle beraber meclisin devrei teşriiyesini bitireceği ve yeni intihabatın ancak eylûlde yapılacağı da rivayet olunmaktadır.

Esasen bu müddet zarfında M.

[Devamı 5 inci sahifede]

Tınaztepe Ve Zafer

Bu iki muhribimize bugün sancak çekiliyor

Muhripler halk tarafından gezilebilecek..

İtalyada inşa edilen yeni muhriplerimiz, Tinaztepe ve Zafer bugün limanımıza geliyorlar.

Kocatepe ve Adatepe muhriplerimizle birlikte sipariş edilmiş olan Tinaztepe ve Zafer muhripleri İtalyanın Ansaldo inşaatı bahriye tezgâhlarında yapılmıştır. Her iki muhribin suya inme merasimi bir müddet evvel yapılmıştı. Aradaki müddet zarfında muhriplerin nevakısı ikmal edilmiş, açık deniz ve sür'at tecrübeleri yapılmıştır. Bu tecrübeler muhriplerin ber veçhile mükemmel ve her türlü şeraiti haiz olduğunu göstermiştir.

[Devamı 5 inci sahifede]

12
Haziran pazar günkü
Milliyet
te bir yenilik bulacaksınız
Bu yenilik nedir?
HÜSEYİN RAHMİ
Beyin ÖLENLER YAŞIYORLAR MI? isimli romanı pek yakında Milliyet'te çıkacaktır.

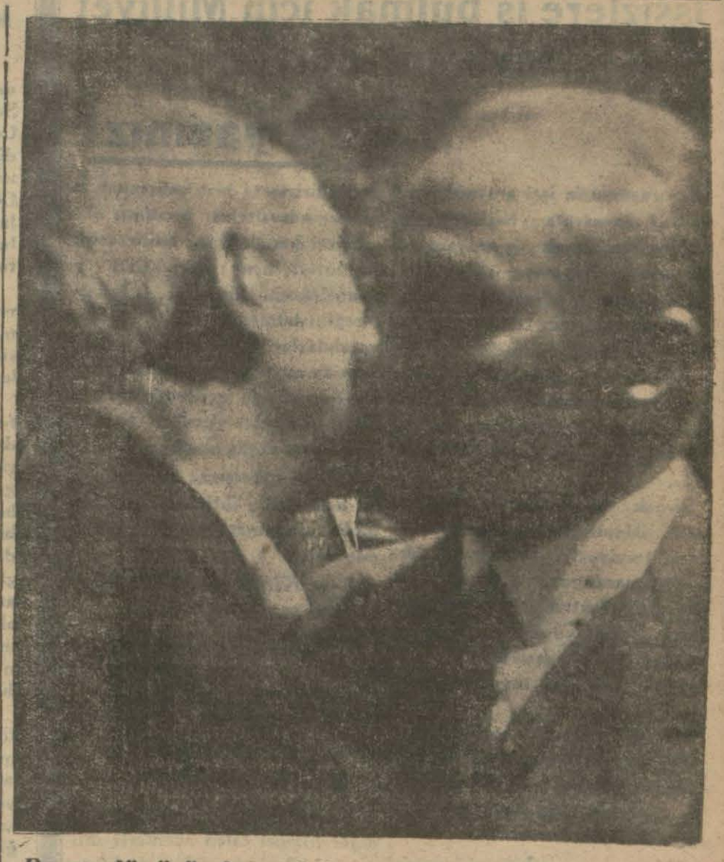

Roma dönüşünden çok kıymetli bir intiba: Reisicümhur Hazretleri ile Başvekil Ankara istasyonunda ilk karşılaştıkları anda..

Perşembeden sonraya kalmamak lâzım!

Kadınların gösterdiği alâka şayanı hayret bir derecede..

Kimlerin yazıldığı şimdilik mektum tutuluyor; yarış 17 haziran cuma günüdür

Turing kulüp ile müştereken hazırladığımız otomobil sür'at yarışı etrafında uyanan büyük alâka her gün bir az daha canlanarak devam ediyor. Bilhassa hususî otomobil sahibi hanımların gösterdiği alâka pek ziyade hayreti mucip olacak derecede dikkati caliptir. Hemen hemen bir çok hanımlarımız hususî otomobillerile bizzat yarışa girmek ve kazanmak arzusundalar. Yarışı kazanmanın temin edeceği şöhret ise ayrıca kaçırılmayacak bir fırsat telâkki edilmektedir. Fakat Turing kulüp şimdilik yarışa girecek olan hanımlarımızın isimlerini mahrem tutmaktadır. 9 Haziran perşembe günü akşamı kayıtlar kapanacak, ancak ondan sonra isimler neşredilecektir. Maahaza diğer bir noktai nazara göre de ancak müsabakayı kazanacakların isim ve resimleri neşrolunacaktır. Müsabakaya:

Dokuz Haziran Perşembe Günü Kayıt Kapanıyor

1 — Hususî otomobil sahipleri.
2 — Hanımlar.
3 — Hususî otomobil şoförleri.
4 — Taksi şoförleri

iştirak edeceklerdir. İkinci noktai nazar galebe ettiği takdirde her zümrenin birinci, ikinci, üçüncülerile alâcakları mü-

[Devamı 5 inci sahifede]

Sıcaklar çoğaldı. Resimde gördükleriniz sıcağın tesirinden kurtulmak için Gülhane parkının asırdide ağaçları altına sığınıp gölgelikte uyuyanlardır. Fakat insan bu resme bakınca gayri ihtiyari soruyor:

İşsizlere iş, işçi istiyenlere işçi buluyoruz!

Işsizlere iş bulmak için Milliyet tavassut ediyor

Bize yazınız!

İş arayanlarla işçi arayanlar arasında tavassuta başladığımız günden beri, gerek iş arayanlardan gerekse işçi arıyanlardan pek çok mektuplar almaktayız. Bu mektuplar maksadı teshil edecek bir tarzda tasnif edilmektedir.

" Milliyet " memlekette çoğaldığından bahsedilen işsizliğin, işsizlerin ihtiyaç sahalarına dağıldıklarından ileri geldiğine kanidir.

Birçok kaza merkezlerinde, hattâ vilâyetlerde makineci, motörcü, tesviyeci, tornacı, iyi bir dülger, marangoz, âlâtı ziraiye tamircisi; elektrikçi şu veya bu ihtisas işçileri ve ustaları yoktur.

Onun için biz işsizlerle işçi isteyenler arasında tavassutta bulunmak isteyoruz.

Gerek İstanbula, gerek memleketin her köşesine şamil olan bu tavassutun daha müsmir ve faydalı olmasını isteyoruz. Onun için

Ricamız şudur:

Valiler, kaymakamlar, nahiye müdürleri; diğer taraftan belediye reisleri, fırka idare heyetleri reisleri; ticaret müdürleri ve alâkadar idare âmirleri bulundukları yerlerdeki işçi ihtiyacını (şekil, mahiyet, evsaf, verilecek ücret ve iş şartları tesbit edilerek) bize bildirirlerse bize müracaat etmiş ve adreslerini bırakmış olan işsizleri kendilerine bildireceğiz. Bu suretle hem işsiz kalan vatandaşlarımıza hizmet etmiş, hem de memleketin her tarafına bir çok güzide işçilerin dağılarak müfit hizmetler deruhte etmelerine yardım etmiş olacağız.

Hususî müessesat sahipleri de bu hususta ihtiyaçlarını bize bildirirlerse memnuniyetle kaydedeceğiz.

1 — Kime ve nasıl işçiye ihtiyacınız var?

2 — Nasıl iş istiyorsunuz, elinizde ne san'at vardır, ne kadar ücret istersiniz, İstanbul hariçine gider misiniz, hususî bir şartınız var mı?

Bize bildiriniz.

Memur, kâtip, muhasip veya diğer hizmet talep edenlerle ihtiyaç sahipleri arasında da bu tavassutu yapacağız. İş isteyenler de, işçi ve memur arayanlar da mektuplarını "İstanbul, Milliyet gazetesi iş tavassut bürosu" namına göndermelidirler!.

Bu, memlekete ve vatandaşa yapılacak en büyük hizmettir.

● ● ●

Iş ve işçi istiyenler

iş istiyenler

410 — Haydarpaşa tibbiye ittisalında perükâr İbrahim nezdinde Ali Rıza, duvarcı ve marangozdur, 250 kuruş yevmiye istiyor taşraya 300 kuruşa gider.

411 — Üsküdar valide atik mahallesi bağlarbaşı caddesi No 6 Necmettin 19 yaşındadır, orta mektep mezunu herhangi iş olursa yapar 30 lira maaş istiyor, taşraya gitmez.

412 — Tavuk pazarında Mehmetpaşa sokak Meşrutiyet han No 20, Bekir, matbaa işleri bilir taşraya ser müretiplik yapar.

413 — Koca Mustafapaşa Hacı hamdi mahallesi Saray Önü sokak No 22 Ahmet ilk mektep mezunu, demircilik ve kaynakçılık san'atları bilir taşraya gider.

414 — Bursa Ahmet dayi mahallesi Kanberler sokak No 6 Mehmet Hamdi 28 yaşındadır. Memuriyet arıyor, herhangi bir vilâyete gider.

415 — Milliyet iş bürosunda D. C. rümüzuna müracaat. Türkçe, Fransızça daktilo ve kitabet işlerinde anlayışlı, 35 lira maaş ile iş arıyor, her türlü teminat gösterebilir, taşraya gitmez.

416 — İstanbul Haseki cambaziye mahallesi vezir adaları sokağında No 9, Hamdi Mehmet, tipografdir. 150 kuruş yevmiye istiyor. Ankaraya 50 liraya gider.

417 — Adana Ticaret ve Sanayi Odası memurlarından A. Vefik Bey vasıtasile Hasan Tahsin, tecrübeli bir tesviyecidir, her hangi bir vilâyete gider, iş arıyor.

418 — Üsküdar At pazarında No 24 Hikmet kaynakçı ve tesviyeci san'atları bilir, taşraya gider.

419 — Beylerbeyinde Orhaniye caddesi No 93 Ömer ef. vapurlarda ateşçilik ve yağcılık işlerinde bulunmuştur, 40 lira maaş istiyor taşraya gider.

Kartal kadın!

Mis Earhart,a Paris'te nişan verildi

PARİS, 5 (A.A.) — Mis Earthart, Parise muvasalatının erdasında, ilk defa olarak Atlas Okyanusunu geçmeğe teşebbüs ederken kaybolan Fransız tayyareci Nungesser'in validesini behemahal ziyaret etmek arzusunu izhar eylemiştir. Mumaileyha bundan sonra Notre Dame de Paris kilisesine gitmiş ve oradan Paris şehremanetine azimet etmiştir. Bunu müteakip Cemahiri Müttahidenin Paris büyük elçiliğinde verilen öğle ziyafetinde bulunmuştur. Bu ziyafette yeni hava umuru nazırı M. Painlevè ile Paris asker valisi jeneral Gouraud ve sefaret erkânı hazır bulunmuşlardır. Ziyafetten sonra, M. Painlevé kısa bir nutuk irat ederek Mis Earhart'a lègion d'honneur nişanının salip rütbesini bizzat tevdi etmiş ve bundan üç sene evvel Lindbergh'in de nişanını talik etmek şerefini ihraz eylediğini hatırlatmıştır. Tayyareci kadın, sefarethaneden çıkarken, sokakta birikmiş olan büyük bir kalabalık tarafından hararetle alkışlanmıştır.

Nişan verildi

PARİS, 5 (A.A.) — Dün, Cemahiri Müttahidenin Paris büyük elçiliğinde, kadın tayyareci mis Earhart şerefine bir ziyafet verilmiştir. Ziyafet esnasında hava işleri nazırı M. Painlevé mumaileyhaya Légion d'honneur nişanını

300 ölü var!

Meksika'da müthiş bir zelzele oldu

MEKSİKA, 5 (A. A.) — Guadalajara'dan bildiriliyor: Zelzele neticesinde insanca telefatın 300 ü geçmekte olduğu müşahede ve tesbit olunmuştur. Binlerce insan melcesiz kalmıştır. Yeni sadematın vukuundan endişe eden hükûmet tiyatrolar, kilişeler ve mekteplerde içtima yapılmasını menetmiştir.

Yeni rüsum

VAŞİNGTON, 5 A.A. — Meb'usan meclisi bütçeyi tevzine matuf olarak konulan yeni rüsumu kat'i surette kabul etmiştir. Bu mesele hakkında her iki meclis evvelce mutabık kalmış bulunuyorlardı.

Bir tevkif

VARŞOVA, 5 A.A. — Yukarı Silezya'nın Alman gazetelirinden biri olan Kattowitzer Zeitung'un baş muharriri, Dantzig ve Pomeranie'nin Almanya'ya iltihakını talep eden bir makalesinden dolayı tevkif edilmiştir.

HARİCİ HABERLER

Dünya ihracat Mikdarı

Cemiyeti akvam iktısat komitesinin raporu

CENEVRE, 5 (A.A.) — 3 günden beri Avusturya murahhası M. Schuller'in riyaseti altında toplanan Cemiyeti akvam iktısat komitesi dün akşam mesaisine nihayet vermiştir. Komite, teamüle tevfikan Cemiyeti akvama tevdi edilecek olan ve vaziyeti hazıradan bahis bulunan rapor metnini kabul eylemiştir.

Mezkûr rapor; ezcümle, 1932 senesinin ilk aylarında dünya ihracat mikdarının 1929 senesi ayni müddetin kıyasen yarı yarıya tenezzül eylemiş olduğunu zikretmektedir.

Komite, alâkadar devletler tarafından ittihaz edilen tahdit ve müdafaa tedbirlerinin anlaşılabilecek raddede ve millî noktai nazardan gayri kabili içtinap olduğunu fakat beynelmilel noktai nazardan bu tedbirlerin fevkalâde elîm neticeler verdiğini, çünkü ticarî ihtilâflar aktinin gittikçe azaldığını ve daha ziyade azalacağını ve yapılan itilâfların akit memleketlerin mütekabil menafiini genişletmekten ziyade tahdidini istihdaf etmekte olduğunu müşahede eylediğini zikretmektedir.

Komite vahameti ısrarla kaydettiği bu vaziyet müvacehesinde, malî meselelerin hal ve tanziminin mutlak surette lüzumlu bulunduğunda ve nakit sistemlerinin devletler arasında behemahal tanzimi icap ettiğinde ısrar ile celbi dikkat eylemektedir.

Komite bundan maada beynelmilel itilâf yolile nakit sistemin'n hal ledilmesine matuf fikirleri hararetle selâmlamaktadır.

Maamafih, bu sahadaki terakkiyata intizaren, mevcut ticaret muahedelerinin muhafazası ve bunların ahkâmına riayet edilmesine gayret olunması lâzımgelmektedir.

Hali hazırın vahim olan vaziyetleri içinde ümitsizliğe terki nefsetmek ve hâdisata karşı harekete geçmenin gayri mümkün olduğunu düşünme en mühlik ve en fena şey olacaktır .

Komite, bilhassa beynelmilel mübadelât sahasında beynelmilel teşriki mesaiye doğru tevcit edilmiş cesurane bir siyasetin her zamandan fazla lüzumlu olduğu kanaatindedir .

Londra'da bir geçit resmi

LONDRA, 5 A.A. — Kralın devri senevisi hasebile icrası mutat olan askerî merasim dün yapılmıştır. İngiliz ordusunun en mümtaz kısımları memnuniyet ve heyecanını devamlı alkışlarla izhar eden kesif bir halk kütlesi önünden geçmiştir.

Muhafız kıtaatının geçit resminden sonra ecnebi devletler ataşemiliterleri kralı tebrik etmişler ve bunu müteakip parlak ve kırmızı renkli askerî formalar, şerareler saçan silâhlar ve muhafız askerlerinin pırıltılı mığferlerile tam bir tezat teşkil eden kapalı ve kurşunu renkli bir sema altında bütün ordu mevcudunun geçit resmi başlanmıştır.

Kral, halkın selâm ve alkışları arasında Landeau'suna binerek geçit yerinden müfarakat etmiştir.

Tuhaf Şey!

Papayı görmek isteyen erkek kılığında bir kadın!

CİTE DU VATİCAN, 5 A.A.— Vatican bahçelerinde dolaşan ve ahvali şüpheli görülen bir amele jandarmalar tarafından tevkif edilmiş ve erkek elbisesi giymiş bir Fransız kadını olduğu meydana çıkmıştır.

Merkûme her ne bahasına olursa olsun Papayı görebilmek üzere bu kiyafete girmiş olduğunu iddia etmiştir. Bu tuhaf kadın, Fransız sefaretanesine sevkolunmuştur.

Romanya'da kabine buhranı

BÜKREŞ, 5 A.A. — M. Titulesco, sarayda, kralla 3 saat devam eden bir mülâkatta bulunmuştur. Mumaileyh saraydan çıktıktan sonra, matbuat mümessillerine kabine teşkili hususundaki gayretlerinin akim kaldığı zihabini verecek beyanatta bulunmuştur.

Macaristan'da yeni bir fırka

BUDAPEŞTE, 5 A.A. — Hitler'in Kamalı salibi muhtevi bayrağı Macaristanda da kendisine göstermiştir. Ayni alâmet altında Nasyonal - Sosyalist - İşçi - Çifçi fırkası ismile yeni bir fırka mer-

Alman Kabinesinin Beyannamesi

"Maddî ve manevî bir buhran geçirmekteyiz.."

BERLİN, 5 A.A. — Von Papen kabinesinin radyo ile her tarafta neşredilen beyannamesinin dahilî vaziyetten bahseden kısmında deniliyor ki:

"Alman milleti misli görülmemiş maddî ve manevî bir buhran geçirmektedir, milletimizin dahilî ve haricî istihlâs uğrunda katlandığı müthiş fedakârlıklara daha fazla mukavemet ve tahammül edebilmesi için bütün yaratıcı ve vatanî kuvvetleri bir araya toplamak lâzımdır.

Versailles muahedesinden, cihan buhranının aksi tesirlerinden ve parlâmenter demokratik usulünün suiistimallerinden bizim için tevellüt eden vaziyetin ilk bilânçosu sabık başvekil M. Brüning tarafından yapılmıştır.

Yeni hükûmet Almanya'nın, Prusya'nın ve diğer Alman hükûmetlerinin malî temellerini bozulmuş ve sarsılmış bir halde bulmuştur. Son zamanlarda takibine başlanan cezrî islâhattan hiç biri tecrübe devresini aşamamıştır. Herhangi bir sebepten dolayı işsiz olanların maişetini temin için yapılan tecrübeler iflâs derecesine varmıştır. İşsizler şimdi son maişet vasıtalarını tüketiyorlar, gün geçtikçe daha sıkı bir surette tatbik edilen hükûmetçi sosyalizm siyaseti ile patronlarla işçileri fedanın kaygularından kurtarmak mümkün olacağı zihabına düşen harpten sonraki Alman kabineleri hükûmeti bir nevi ihtiyat sandığı haline koymağa yeltenmeğe başlamışlardı.

Yeni kabinê meş'um içtimaî mücadeleler yüzünden ve milletin temellerini yıkmakta olan fikrî bolşevizmin intişarından dolayı bir kat daha kuvvetlenen bu muzır temayüllere set çekmeği kendisine mübrem ve müstacel bir vazife bilmektedir.

Reichstag'ın feshine ait emirname

BERLİN [illegible] A.A. — Reishstag meclisinin [illegible] ait emirnamede bu meclisin terekküp ve teşekkülünün artık efkârı umumiyeye tercüman olmadığının Prusya diyeti için yapılan son intihaplarla sabit olduğu beyan edilmektedir.

Gazetelere göre

BERLİN, 5 A.A. — Yeni hükûmetin parlâmento huzurunda hükûmet beyannamesini okuması cumhuriyetin ilânından beri ilk defa olarak vuku bulmaktadır.

Liberal mehafil ile fırka ayrılığı gözetilmeksizin bütün sol cenah mensupları Von Papen hükûmetinin beyannamesini demokrasiye karşı açık bir ilânı harp gibi karşılamaktadırlar.

Berliner Tagebblatt gazetesi, şunları yaziyor:

Hitler ile Hugenbergler memnun olabilirler, Von Papen'in okuyacağı beyanname gibi Weimar'dan beri Almanya'da tahakkuk ettirilen bütün müterakki efkâra karşı bir taarruz mahiyetinde olan bir vesika ile Reichstag huzuruna çıkmak arzu etmemesinin sebebi kolaylıkla anlaşılabilir.

Mezkûr gazete, makalesinin müteakip kısmında, hükûmetin fırkalardan tamamen ayrı ve müstakil olarak hareket etmek arzusunu izhar ettikten sonra milletin kararına neden ihtiyaç hissettiğini kendi kendine sormaktadır.

Bu gazete bunu yazdıktan sonra, bundan, ancak Von Papen ile jeneral Von Schleicher'in intihabat netayicini bilmemezlikten gelmek istediklerini ve netice kendi arzularına muvafık çıkmazsa o zaman bir darbei hükûmet yapmağı düşünecekleri manasının çıkacağını ilâve etmektedir.

Feyezan ve Tahrik!..

Hindistan felâket ve feyezan içinde yüzüyor!.

BOJBAY, 5 A.A. — Tufanı andıran yağmurlarla feyezanlar bütün cenubi Hindistan'ı tahrip etmektedir. Bir düğün halkını taşıyan otokarlar birdenbire suların hücumuna maruz kalmıştır. Gelin ve güvey kayıkçılar tarafından kurtarılmışlardır.

SİMİLA, 5 A.A. — Sünnilerle, Shia kabilesi azaları arasında hâsıl olan bir ihtilâf üzerine Pençap hadilinde Karnal mıntakası köylerinden birinde şiddetli bir arbede zuhur etmiştir. Müslüman lardan 3 kişi ölmüş ve 23 ü de ya-

Yeni Fransız Kabinesi

İlk içtimada beyanname meselesi görüşüldü

PARİS, 5 (A.A.) — Yeni kabine azaları bu sabah saat 10 da toplanarak ilk kabine içtimaını akdetmişler ve meclisler huzurunda okunacak olan hükûmet beyannamesi hakkında noktai nazarlarını teati eylemişlerdir.

Gazeteler ne diyorlar?

PARİS, 5 (A.A.) — Gazeteler, umumiyetle lehtar göründükleri Herriot kabinesinin tarzı teşekkülüne ait mütalealarına devam etmektedirler. Le Journal gazetesi diyor ki: Herriot kabinesi parlamento âlemi tarafından lehtarane bir kabule mazhar olmuştur. Kabinenin salı günü Meclis huzuruna çıktığı vakit, Fransayi bütün hâkimiyet ve nüfuzile Cenevre ve Lausanne'da temsil etmeğe kâfi gelecek kütlevî bir ekserieyt istihsal edeceği kanaati izhar ediliyor. Le Matin gazetesi de: Her iki meclis koridorlarında dün yeni kabine hakkında izhar edilen intibalar çok lehtarane ve müsait idi. Mezkûr gazete, Millî Müdafaa ve Dahiliye nezaretlerinin şahsiyetleri münakaşa götürmez zevata teveccühünün umumun memnuniyet ve huzuzunu celbetmiş olduğundan israr etmekte ve meb'usan meclisi bahriye encümeni sabık reisi M. Appell'in terki teslihat konferansına bahriye mütehassısı sıfatile tayininden dolayı kendi kendini tebrik eylemektedir.

Fransanın Londra sefiri

PARİS, 5 (A.A.) — Başvekil M. Herriot, müstacelen Parise davet etmiş olduğu Fransanın Londra sefiri M. de Fleuriau'yu dün nezdine kabul etmiştir.

Diğer devletlere gelince..

WASHİNGTON, 5 A.A. — İngiltere ve İtalya büyük elçileri ile M. Millo, Hoover moratoriumu ile tesviyeleri tehir edilen bu memleketlere ait harp borçlarının yüzde faiz ve on senelik taksitlerle 1 Temmuzdan itibaren tekrar tediyelerine başlanmasını derpiş eyleyen bir itilâfı imza etmişlerdir. Almanya Macaristan, Fenlandiya ve Yunanistan daha evvel buna mümasil itilâflar imza etmişlerdir. Diğer 10 memleketin de bu itilâfı imza etmeleri beklenmektedir.

Muharipler Memnun değil!

Amerika'da yeni bir endişe..

WASHİNGTON, 5 A.A. — Meb'usan Meclisinin 145 azası, eski muhariplere cem'an 2 milyar dolar mükâfat itasını derpiş eyliyen Patnam kanun lâyihasını takviye ve himaye eylemeği vadetmişlerdir. Bu lâyihanın kabulü takdirinde M. Hoover'in muarız olacağı muhakkaktır. İşsiz eski muhariplerin Washingtona doğru yürümeleri endişe tevlit etmektedir. Çünkü memleketin muhtelif noktalarından gelen "Yürüyücüler" meccanen seyahat etmek maksadile trenleri tevkif etmekte ve diğer taraftan bunları beslemek için toplanmış olan mebaliğ bitmiş bulunmaktadır. Ohio dahilinde Cleneland'da bir çok kişi yaralanmıştır. 400e yakın zabıta memuru geceyi demiryolu mevkiinde geçirmiş olan ve bilhassa demiryolu münakalâtını felce uğratan 1000 kadar "Yürüyücü" yü istasyon meydanından tard ve ihraç et-

SON DAKİKA

Olüm cezası mazbataları

ANKARA, 5 (Telefonla) — Fahreddin Efendi ve refikasını öldürenlerin ölüm cezasına çarpılmaları hakkındaki mahkeme kararının tatbikına dair olan mazbatalar Millet Meclisine tevdi edilmiştir.

Inhisarların tevhidine nezaret

ANKARA, 5 (Telefonla) — Gümrük ve İnhisarlar vekâleti müsteşarı Adil Bey bir kaç gün kalmak üzere İstanbula hareket etti. Orada inhisarların tevhidi tatbikatına nezaret eyleyecektir.

Icra ve iflâs kanunu

ANKARA, 5 (Telefonla) — Yarın Mecliste İcra ve İflâs kanun lâyihasının encümene iade edilmiş bulunan bazı maddeleri müzakere edilecek ve kanunun heyeti umumiyesi reye konacaktır.

M. Malche şerefine ziyafet

ANKARA, 5 (Telefonla) — Beynelmilel parlamentolar ittihadı Türk grupu reisi Necip Ali Bey tarafından Profesör M. Malch şerefine bugün bir öğle ziyafeti verildi. Ziyafette Maarif vekili, komite azaları ve vekâlet erkânı hazır bulundular.

Hariciyede yeni tayinler

ANAKRA, 5 (Telefonla) — Tasarruf münasebetile elçi tayin etmeden idaresi mukarrer Tokio büyük elçiliği maslahatgüzarlığına Talât Rauf Bey tayin edilmiştir. Kudüs konsolosu Ruşeni Bey vekâlet emrine alınmıştır. Cenevre birinci sınıf konsolosu Fuat Şeref Bey yedinci derece ve büyük elçilik müsteşarlığı payesile merkezde teşrifat işlerini tedvire memur edilmiştir.

Bir kaçakçının akıbeti

İMİRZ, 5 (Milliyet) — Dumuldur köyü gümrük muhafaza memuru, Salâhaddin namında bir kaçakçıyı firar ederken dizinden yaralamıştır. Mecruh hastahanede öldü. Üzerinde mühim mikdarda kaçak sigara kâğıdı çıkmıştır.

Köy imamı orakla parçalandı

İZMİR, 5 (Milliyet) — Değirmenderenin Çile köyünde feci irb cinayet olmuştur. Köyde Deli Hüseyin namile maruf şahıs köyün imamı Selânikli Ali Ef. nin odasına zorla girerek zavallı adamı orakla parçalamıştır.

Bir memur sıcaktan bayıldı!

İZMİR, 5 (Milliyet) — Bir iki günden beri burada şiddetli sıcaklar hüküm sürmektedir. Bugün Maliye memurlarından Ali B. vazifesi başında sıcaktan bayılmıştır.

Spor

Muhafızgücü Bisikletçileri

AFYON, 5 A.A. — Muhafız Gücü bisikletçileri dün saat 7 de Afyon'a muvasalât etmişlerdir. Afyon gençleri sporcuları şehre 30 kilometre mesafede karşılaşmışlardır. Sporcular şehir methalinde kolordu bandosu ve kalabalık bir halk tarafından karşılanmıştır. Bu akşam şereflerine lisede bir müsamere verilecektir. Sporcular yarın Sandıklıya hareket edeceklerdir.

Muhafızgücü Süvarileri

ESKİŞEHİRE, 5 A. A. — Muhafız gücü süvarileri dün şehrimize gelmişlerdir. Ağapınarı köyünden karşılanan atlılar şehre muvasalâtlarında halk tarafından şiddetle alkışlandılar, atlılar Cumhuriyet Halk Fırkasının ve Halkevinin misafiridirler. Burada iki gün kalacaklardır .

Kuraklık var!

AKHİSAR, 4 — Kuraklık devam ediyor. Bu vaziyetten tütüncüler endişededir .

Goethe için yapılan ihtifal

ANKARA, 5 (A.A.) — Büyük Alman şairi Goethe'nin 100 üncü yıl dönümü münasebetile Waynarda yapılan resmî ihtifâlde maarif müfettişi umumîsi Cevat Bey hükûmeti Cümhuriyemizi temsil etmiş ve şairin mezarına bir çelenk koymuştu. Alman hükûmeti bu güzel hareketten dolayı şehrimizdeki maslahatgüzarı vasıtasile minnettarlıklarını bildirmiştir.

Hariciye müsteşarı Berline gitti

İSTANBUL, 5 (A.A.) — Sene bidayetinde üç mühim ameliyat geçirmiş olan Hariciye müsteşarı Numan Rifat Bey Pr. Sauerbruch tarafından gösterilen lüzum üzerine bugünkü İtalya vapurile ve Venedik tarikile Berline hareket etmiştir. Ahvali sıhhiyesi pek iyi olmakla beraber profesör ameliyat yerlerinin bir kere daha muayenesine lüzum göstermiştir. Seyahatin üç haftadan kadar imtidat etmesi muhtemeldir .

Kahire'de bir infilâk

KAHİRE, 5 A.A. — Mazhamadi istasyonu yakınında bir lokomotifte infilâk vuku bulmuştur. 8 kişi ölmüş ve 11 kişi ağır yaralanmıştır.

Ev Vergileri

Zamlar nasıl yapılacak?

Yeni bina vergileri kanunu Defterdarlığa tebliğ edilmiştir. Yeni kanuna göre, sahiplerinin oturdukları meskenlere 6 da 1, akarlara 3 te 1 zammedilecektir. Emlâk sahipleri, kendi oturdukları meskenler için Maliye şubelerine birer beyanname vereceklerdir. Bu esasa göre, Maliye tahsil şubeleri tahakkukata hazırlanmaktadır. Beyanname verilecek günler, Defterdarlıkça ilân edilecektir.

Radyoda bozukluk

İstanbul Radyosu, bazı âletlerin bozulması üzerine dün gece iki, üç saat çalışamamıştır.

Püsküllü serpuş

Adapazarı gazetesi, Sapanca'da bazı kimselerin başlarına, güneşten korunma maksadile, uçları püsküllü beyaz serpuş giyerek tren zamanları istasyonlarda dolaşmakta olduklarını yazarak şapka kanununa muhalif olan bu hale alâkadar makamın nazarı dikkatini celbediyor.

Sanayi müdürlüğü

Sanayi müdürlüğü 4 üncü Vakıf hanına nakledilmiştir. Maadin başmühendisliği de bir kaç güne kadar ayni hana taşınacaktır.

Chili'de yeni bir hükûmet

SANTİAGO DE CHİLİ, 5 A.A. — Havas Ajansı bildiriyor: Kanunu esasiyi yeniden tetkik ve sosyalist esasata müstenit Cumhuriyet tesis eylemek niyetinde bulunan yeni bir hükûmetin teşkili bütün memlekete ilân edilmiştir.

Sükûnet hüküm sürmektedir. Hükûmet, birçok alayları lâğveylemiş ve yalnız umumî asayiş ve nizam muhafaza kâfi ve

Halı ve tiftiğe mukabil ne getirteceğiz?

Ekonomi

Halı ve tiftik ihracatımızın serbestisi..

u karar piyasaya yeni bir ha- eket getirdi, tacirlerin fikri..

Tiftik ve halı ihracına mu- il ayni kıymette her nevi it- ât eşyasının memlekete kon jan harici girebileceği hak- daki kararname ticaret ma- ilinde yeni bir faaliyete yol ıştır. Gelen malûmata na- an İzmir halı ihracat tacir- bir içtima yaparak halı ih ına mukabil memleketin ih- ıcı olan her nevi emtia idhal ıeğe karar vermişlerdir. İz- in halı ihracatçıları bunu programa rabtetmiş olmak ihraç edebilecekleri Türk ıdarının cins ve fiatlerini tes etmişlerdir. Diğer taraftan i kararname İstanbul mani- ıra tacirlerini harekete ge- niştir. İstanbul manifatura- rı bilhassa tiftik tacirlerile ışmalar yapmaktadırlar. E- tiftik tacirleri alıcının liği fiatten fazlasını ta- ederse manifaturacılar ara- i fiat farkını ödemeği deruh tmektedirler. Manifaturacı- bu hususta ticaret odasının nüzaharetini istemiştir.

ımir manifaturacıları

İzmir manifaturacıları İz- Vilâyet makamında topla- k İstanbuldan giden mani- racıların muhtelif teşebbüs hakkında görüşmüşler ve r kontenjanındaki manifa- eşyasının müvazaa sureti- ene İstanbul tacirleri tara- ın kapatılmasına müsaade nemesini temenni etmişler İzmir halı tacirleri de top- ak kontenjan harici ola- tiftik ve halılarımızın ta- suretile ihraç edilebileceği ındaki karar etrafında gö- üşler ve halılarımızın cins ve hali hazır piyasaya gö- amî fiatlerini tesbit etmiş- . Halı tüccarları, halı ve ihraç etmek ve mukabilin anifatura eşyası celbetmek ile takas usulünün tatbiki ırar vermişlerdir.

Bir tahdit

koslovakya hükûmeti boy dhalâtını tahdide tâbi tut ur.

ümlerimizin rümü

liforniyadan gelen malû- nazaran bu sene orada ü- nahsulü çok azdır. Bu itibu sene Türk üzümlerinin iyi sürüm temin edeceği kuvvet le ümit edilmektedir.

Niçin azald.?

Son zamanlarda Macaristana fındık ihracatımız ehemmiyetli surette tenezzül etmiştir. İhracat ofisinin yaptığı tetkika ta nazaran bunun sebebi Maca ristanda fındık stokunun falalaşmış olmasıdır. Bu sebeple fındık ithalâtı için artık döviz verilmemektedir.

Kararnameler Getirtildi

Ticaret odası Bulgaristanda eşya idhalâtına mukabil nasıl para çıkarılacağını ve ithalât eş yası bedellerini sureti tahsiline dair Bulgar hükûmetince neşredilen kanun ve kararnameleri getirtmiştir.

Türkiye - Yunanistan ticareti

Memleketimizle Yunanistan arasında ticarî münasebatın inkişafı ve takas muamelesinin teessüsü çarelerini araştırmak üzere teşekkül eden komite dün Ticaret odasında bir içtima yap mıştır. Bu içtimada kontenjan mesai tarzını tesbit eden programın hazırlanmasile meşgul o lunmuştur.

Kalan buğdaylar

Eskişehirde çıkan (Sakarya) refikimiz, köylünün elinde 931 mahsulünden mühim mikdarda stok buğday kaldığı yolundaki tahminlerin isabetsizliğini ve anut bir kuraklığın teh dit etmekte olduğu yeni sene mahsulü mikdarının da dahili ihtiyaca yetişebileceği şüpheli bulunduğunu yazarak köylüye şu tavsiyeyi yazıyor: Hakikaten bir kaç kile buğday arttırabilmişsen, onu sakla ve heder etme!

Kurak tehlikesi mi?

Eskişehirde bir aydır yağmur yağmaması ve havaların çok sıcak gitmesi yüzünden yazlık zeriyat kuraklıktan çok müteessir olmuştur. Şu 10 - 15 gün zarfında mebzul ve feyizli yağmurlar yağmazsa mahsulün harap olacağı muhakkak görülmekte, çiftçi şimdiden endişe etmektedir.

ykozun şası

afe, tahrif ve kelimenin aslı..

ykozda bir tepe vardır: Yuşa

lkın telâkkisine ve öteden be- ûm olduğuna nazaran bu te- bu ismi almasının sebebi Ya- peygamberleri Yuşa peygam- orada metfun bulunmasıdır.

stamuni meb'usu Hasan Feh- y Yaşamak yolunda yazdığı akalede bu ismin tamamen olduğunu yazmakta ve bu- ebeplerini zikretmektedir.

san Fehmi Bey bu neticeye vâsıl olduğunu şu suretle yaz dır:

üstakbel dil heyetinin tabii a- saydığım Anadolu meb'usla- da yanımızda bazı zevat var nkırılılar Yoğsun kelimesi gi- nuşak (G) ile bir çok kelime- duğunu, bilhassa Yuğşa keli- in Çankırıda yaşadığını ve hat ğşalık diye bir yerin bulundu- söylediler. Derhal zihinler ızdaki Yuşa tepesine aktı. Et- Ankaradan, köyden kentten limeyi soruşturduk. Her taraf miyor, hattâ Manisada da ya- u.Yuğşa kırmızı boya gibi bir olduğu anlaşılıyor.Şehirlerin yası dediklerinin kendisi ola-

Deve Akını

Suriye'de müthiş kuraklık var!

ADANA, — Suriyede kuraklıktan müteessir olan yüzlerce deve Türk hududuna akın etmektedir. Bu develerden 9 tanesi Halep - Adana treninin altında kalmıştır.

Kuraklık ve susuzluğun dehşetinden hayvanlar, bilhassa kuşlar ve çekirgeler ölmektedir. Şam ve Berut civarındaki birçok aşiretler Amik ovasına hicret etmektedir. Koca ova tamamile dolmuştur. Bu yüzden aşiretler arasında dehşetli bir gerginlik vardır. 500 ü mütecaviz başıboş deve hududumuza doğru gelmektedir.

sahipleri tarafından davarlara damga vurmak için kullanılırmış.Ankara da dabas denilen kaşıntı hastalığın da vaktile kullanıldığı ve hattâ aktarlar tarafından satıldığı öğrenildi. Hattâ garbî Trakyada Sofulu kazasında Vakıfiçi dedikleri sahada Türkler bu kelimeyi tasrif bile ediyorlarmış. Evlerini bu toprakla sıvadıklarını ifade için "Evi yuğşadım" derlermiş. Yalnız Ayaşın Bucuk köyünden bir kadın kendilerinin bu kelimeyi "Yumşa" şeklinde

Şikâyet Ediliyor

Ayasofyadaki tetkikata bazı itirazlar yapılıyor

Ayasofyanın mozaiklerini meydana çıkarmak için bir müddetten beri faaliyette bulunan Amerikan mütehassısları, camiin hasır ovası denilen kısmının kubbelerindeki nakışları tamamen kazıyarak bazı salip işaretlerile renkleri solmuş bir kaç azze resmini meydana çıkarmıştır.

Ancak bu mozaikler, silik ve hemen belli belirsiz şekildedir .

Diğer taraftan öğrendiğimize göre, Ayasofyanın çok kıymetli birer san'at eseri olan altın yaldızlı nakış ve çiçeklerin kazınması nefis eserlere meraklı bazı kimselerin teessürünü mucip olmuştur. Birkaç mozaik meydana çıkarmak uğrunda türkün hakikî birer san'at eseri olan bu tezyinatın mahvedilmemesi için Müzeler idaresile Evkaf müdiriyeti nezdinde bazı teşebbüsler yapıldığı ve şikâyetlerde bulunulduğu söylenmektedir.

Gazi Hz. nin Liman kooperatifine iltifatı

I. Haziranda açılma resmi yapılan Liman kooperatifinin küşadı münasebetile kooperatif reisi tarafından Gazi Hazretlerine çekilen tazim telgrafına müşarünileyh tarafından aşağıki şekilde cevap verilmiştir:

Liman şirketi umum müdürü ve Liman kooperatifi reisi Hamdi Beyfendiye:

C. Liman kooperatifinin açılma resmi münasebetile hakkımda gösterilen samimî hislere teşekkür ve muvaffakiyet temenni ederim efendim.

Reisicumhur G. Mustafa Kemal

İhtiyat Zabiti

Kimler olabilecektir, yeni kanun Vilâyete geldi

Madde 1 — İhtiyat zabitleri ve ihtiyat askerî memurları hakkındaki 1076 numaralı kanunun üçüncü maddesindeki ilk fıkra ve bu maddeye ait cetvel aşağıdaki şekilde tadil edilmişti:

(Her sene yapılan son yoklama neticesinde sağlam veya sakat asker edilenlerden tam devreli lise ve muadilleri ile yüksek derecede meslek mektepleri, tüccar kaptan ve çarkçı mektebi ve muadili mekteplerden ve Darülfünundan mezun bulunanlar sekizinci maddedeki şartları haiz oldukları halde ihtiyat zabiti yetiştirilmek üzere tahsillerinin nev'ine ve kabiliyetlerine ve Müdafaai Milliye Vekâletince takdir edilecek ihtiyaca göre muhtelif sınıflara ayrılırlar. Bunlardan 3 üncü maddenin başında yazılı mekteplerden mezun olupta askeri ehliyetnamesi bulunmayanlar 18 ay.

Tam devreli lise ve muadili mekteplerden mezun ve askerî orta ehliyetnamesi olupta askeri tam ehliyetnamesi olmayanlar 16 ay.

Tam devreli lise ve muadili mekteplerden mezun tam ve orta askeri ehliyetnamesi olanlar 14 ay.

Yüksek mektepler ile tüccar kaptan ve çarkçı mektebi ve Darülfünun mezunlarından yüksek ehliyetnamesi olanlar 12 ay.

Madde 2 — 1555 numaralı kanunun beşinci maddesindeki (birinci müzeyyel maddenin) ilk fıkrası aşağıdaki şekilde tadil edilmiştir:

Üçüncü maddede yazılı derecelerdeki tahsili bitirdikten sonra şahadetname veya tasdikname alanlar ile her ne suretle olursa olsun tahsili terke mecbur olanların (lise veya muadili mekteplerı ikmal etmeden tahsili terkeden ler müstesna) nüfus kayıtlarında ki muvazzah künyeleri infikâkleri esbabile birlikte mektep müdürlerince her sene mektebin bulunduğu yerdeki askerlik şubeleri ne gönderilir ve tahsil dereceleri de hüviyet cüzdanlarına kayıt ve tasdik edilir. Askerlik....)

Muvakkat madde — Işbu Kanunun neşrinden evvel ihtiyat zabiti yetiştirilmek üzere hazırlık kıt'alarında celbedilmiş ve altı aylık hazırlık kıt'ası hizmetini ifa etmiş ve edecek olan orta mektep ve muadili mezunlarının hazırlık kıt'alarında geçirdikleri müddet kâfi görülerek terhisleri icra edilir. Bunlardan memur olanlar vazifelerine iade olunur.

Madde 3 — Bu Kanun neşri tarihinden muteberdir.

Madde 4 — Bu Kanunun hükmünü icraya İcra Vekilleri Heye-

Mahkemelerde

Radyo çalanlar mahkûm oldular

1.509,000 liralık dava devam ediyor, kazanılan dava hangisi

Galatada Filips radyo şirketi mağazasında bundan bir kaç ay evvel, bir sirkat yapılmıştı. Hırsızlar, gece karanlığında mağazanın kapısını maymuncukla açarak dört radyo makinesi ve bir gramofon aşırmışlardı. Yapılan tahkikat, sirkatin mağaza memurlarından Valter Karako ile Antuvan Hilbil ve Şavur isminde üç şahıs tarafından yapıldığını, meydana çıkarmıştı. Çalınan eşyaların satılmasına delâlet ettiği iddiasile Vehbi isminde biri de suçlularla birlikte tevkif edilmişti. Üçüncü ceza mahkemesinde bir müddetten beri devam eden duruşma, dün neticelenmiş ve Valter Karako ile Şavurun beşer sene ağır hapse konulmaları na ve ayni müddet emniyeti umumiye nezareti altında bulundurulmalarına, Antuvan Hilibin iki buçuk sene ağır hapse ve gene bu müddet zarfında emniyeti umumiye nezaretinde bulundurulmasına, cürmü sabit olmayan Vehbinin de beraetine karar verilmiştir.

Fahrettin Bey

Bir seneden beri bazı kanunların tadilâtı için Ankarada çalışan Temyiz üçüncü ceza reisi Fahrettin B. Eskişehre avdet etmiştir.

180 parça emlâkin davası

Varisolarak arkasında kimse bırakmadan vefat eden Galatada Sen Benuva mektebi müdürü Rahip François Lebri, bir buçuk milyon lira kıymetinde emlâk bırakmıştı. İradı şehrimizin muhtelif semtlerinde 180 parçadan mürekkeptir. Kanunu medenî mucibince hazineye intikal etmesi icap eden bu emlâke geçen seneler fuzulî bir vâris çıkmış, fakat defterdarlığın müdahalesile iş mahkemeye intikal etmişti. Dava, üçüncü hukuk mahkemesinde rüyet edilmektedir. Dünkü Son Posta davanın Defterdarlık lehine intaç edildiğini yazmışsa da henüz muhakeme hitam bulmamıştır. Vakıa, son günlerde Sen Benuvaya ait bir dava hazine lehine kazanılmışsa da bu dava o değildir.

Maarifte

Mekteplerde öğleden sonra dersler paydos!

Lise ve Ortamektep imtihanlarına 15 haziranda başlanıyor

Son günlerde havaların fazla ısınması üzerine mekteplerde tedrisat yapmak güçleşmiştir. Maarif idaresi bütün mekteplere bir tamim göndererek öğleden sonra tedrisat yapılmamasını bildirmiştir. Mektepler dünden itibaren öğleye kadar ders okutmağa başlamışlardır. Esasen Haziran 11 de yaz tatiline başlanacaktır.

İmtihanlar

15 Haziranda başlanacak olan lise ve orta mektep bakalorya imtihanlarında bulunmak üzere şehrimizdeki vekâlet umumî müfettişleri Anadolunun muhtelif vilâyetlerine gitmişlerdir. Şehrimizde de bir kaç müfettiş kalmıştır. İlk imtihan tarih, coğrafyadan yapılacaktır. Tarih coğrafya muallimleri bu suretle işlerini erken bitirecekler ve Ankarada toplanacak olan tarih kongresine hazırlanacaklardır.

Maarif yıllığı

Maarif müdiriyetinin vücude getireceği resimli Maarif yıllığı için hazırlıklara başlanmıştır. Yıllıkta İstanbul Maarif hayat ve karakterlerine dair çok şayanı dikkat malûmat bulunacaktır. Aldığımız malûmata göre yıllık son baharda neşredilecektir. Yıllık bütün alâkadar makamat ve zevata gönderilecegi gibi şehrimize gelen ve memleketimiz maarifine dair izahat isteyen ecnebilere de maarif hayatı en mühim ve kesif olan İstanbul Maarif yıllığından birer tane hediye edilecektir. Yalnız şehir dahilinde İstanbulda 400 küsur muhtelif mektep vardır: Muallim adedi ise iki bine baliğ olmaktadır.

Nekadar çocuk okutuyoruz?

mumîlerinin yaptıkları tetkikata göre 1931 - 1932 ders yılı Türkiye maarifinde ilk tahsil cephesinden en müsmir olan senedir. Halen memleketimizdeki bütün ilk mekteplerde yarım milyon çocuk tahsil etmektedir. Bu rakam Türkiye maarif tarihinde şimdiye kadar hiç bir vakit elde edilmemiştir. Millet mekteplerinde okuyanlar bu yekûndan hariçtir.

Münhal yok

Balıkesir Maarif müdürlüğü İstanbul Maarif müdürlüğüne bir tezkere yazarak Balıkesirde münhal muallimlik bulunmadığını, İstanbuldan nakil ve becayiş yapılmamasını bildirmiştir.

Kimyagerler içtimaı

Türk kimyagerler cemiyeti önümüzdeki cuma günü Halkevinde umumî bir içtima yapacaklardır.

Selim Sırrı B. gitti

Maarif vekâleti beden terbiyesi umumî müfettişi Selim Sırrı Bey dün Çekoslovakyaya gitmiştir. Selim Sırrı Bey Çekoslovakyadaki sokol idman şenliklerine davetli bulunmaktadır.

Veremle mücadele

Sıhhat vekâletince, şehrimizde, Avrupa ve Amerikada tahsil görmüş etıbba ve hemşireler ve memurlardan mürekkep olmak üzere yakında bir Sıhhî Mürakabe heyeti teşkil edilecektir. Bu heyet, veremle de mücadele edecektir, talimatnamesinin tebliği beklenmektedir

Hademei hayrat maaşı

Evkaf idaresi, hademei hayratın Mayıs aylıklarını dünden

Eczacılar Arasında

Depo sahipleri ile olan ihtilâf nasıl halledilecek?

Ecza depolarının halka perakende ilâç satmaları öteden beri eczacılar arasında şikâyet ve asabiyet uyandırmaktadır.

Eczane sahipleri, sık, sık teftiş edilmeleri ve kanuni bir çok memnuiyetlere mukabil depo sahiplerinin bu tarzı hareketinden dolayı müşkül vaziyete düşmektedirler. Bu hal farmakologlar arasında meslek rabıtasına da halel getirmektedir.

Diğer taraftan bu perakende ve reçetesiz satış şeklinin sıhhati umumiye için de bir tehlike teşkil ettiği muhakkaktır .

Farmakologlar bu hale bir nihayet vermek için depo sahiplerile doğrudan doğruya temasa karar vermişlerdir. Şehrimizdeki bütün ecza deposu sahipleri çarşamba günü bir içtimaa davet edilmiştir. Bu müşterek toplanmada bir tesviye şekli bulunmağa çalışılacaktır. Bu içtimadan alınacak netice bir ay sonra içtima edecek heyeti umumiyeye verilecektir .

Cereyan kesildi

Dün sabah Silihtarağa fabrikasında makinelerine arız olan bir sakatlıktan dolayı, elektrik cereyanı ve tramvay münakalâtı üç çeyrek saat kadar inkıtaa uğramıştır. Fabrikada yedek bulunan diğer makine işletilerek cereyan ve münakalât iade edilmiştir.

Poliste

Bulunan Ceset

Kadının hüviyeti teşhis edildi

Dünkü nüshamızda Haliçte bir kadın cesedinin bulunduğunu cesedin hüviyetinin meydana çıkarılması için tahkikat yapıldığını yazmıştık.

Yapılan tahkikat neticesinde cesedin hüviyeti anlaşılmıştır. Ceset Unkapanında Yeşiltulumbada Cemaleddin efendi mahallesinde oturan seyyar şiracı Kâzım efendinin karısı 35 yaşlarında Elmas Hanımdır.

Elmas hanım bundan 16 gün evvel bir sabah evden çıkmış ve bir daha dönmemiştir. Polis ve ailesi tarafından yapılan araştırmalara rağmen bulunamıyordu. Kadının ne suretle öldüğü ve denize nasıl düştüğü tahkik edilmektedir.

Kafasını patlatmış!

Hasköyde Kenzof isminde birisi yoğurtçu Mehmetten yoğurt alırken kavga çıkmış bu sırada Cemal isminde biri araya girerek bunları ayırmak istemiştir.

Mehmet elindeki dirhemle Cemalin başına vurarak kafa tasını parçalamıştır. Mecruh ifade veremiyecek bir halde hastahaneye kaldırılmış, Mehmet yakalanmıştır.

Tabanca ile Oynanır mı?

Pangaltı'da Halâskâr Gazi caddesinde 195 No. lı pastacı dükkânında kalfa Yusuf, tabancası ile oynarken çıkan kurşun tezgâhtar Moris'e isabetle burnundan yaralanmasını mucip olmuştur. Yusuf yakalanmış, Moris hastahaneye kaldırılmıştır.

Vapurcular Birleşince..

Seyrisefain haricindeki vapurcuların birleşmeğe karar vermeleri üzerine Seyrisefain idaresinin ne düşündüğünü öğrenmek istedik. Sadullah B. Yalovada bulunduğundan kendisile görüştüğümüz umum müdür muavini Tahir Bey kısaca "hiç bir malûmatım yok" demekle iktifa etmiştir. İdare erkânından diğer biri de, Türk Vapurculuğu Anonim şirketi lâyihasının meclise tevdi edilmiş olduğunu, neticeye ve yapılacak teb ligata intizardan başka Seyrisefainin yapacağı bir şey bulun-

İnhisarlarda

Meyve Yetiştiriliyor

İzmir köylüsü de çilek yetiştirecek

Müskirat İnhisar idaresi, likör fabrikası için, bu sene de külliyetli miktarda meyva satın almaktadır.

Bu meyanda mühim miktarda çilek satın almıştır. İdare geçen sene de mübayaatta bulunduğu için bu sene çilek yetiştirenler tarlalarına ehemmiyet vermişler ve fazla çilek yetiştirmişlerdir. İdare likörler için gül de satın almış ve Mecidiyeköyündeki likör fabrikasında bunlar üzerinde işlenme ameliyesine büyük bir faaliyet verilmiştir.

İzmir'de çilek Yetiştiriyorlar

Müskirat İnhisar idaresi İzmir de köylülere yaptığı tamimde köylüleri çilek yetiştirmeğe teşvik etmiş ve bunun satın alacağını bildirmişti. Bunun üzerine köylüler çilek yetiştirmeğe başlamışlardır.

İzmir'de köylere kadar gitmek sureti ile tetkikat yapan eski vali muavini ve şimdi Birinci umumî müfettişlik başmüşaviri Fazlı Bey dün bir muharririmize demiştir ki:

— "İzmir köylüleri inhisar idaresinin tamimini almışlar ve köy heyeti ihtiyariyelerinin kapısına asmışlar. Gezdiğim bazı yerlerde köylünün inhisar idaresine satmak üzere nefis çilekler yetiştirmiş olduğunu memnuniyetle gördüm. Köylüler de inhisar idaresinin mallarını almak üzere idarenin yardımından memnundurlar."

Belediyede

Ceza Alınacak

Yeni yapılan evler için bir tedbir

İnşaat ruhsatiyesi alınırken bina veya apartımanların ön cephelerinde balkon veya taraça olup olmadığı da tasrih edilmek lâzımdır. Bazı yeni yapılan binalarda, ruhsatiye resmi verilmek için taraça veya balkondan bahsedilmemektedir. Keyfiyetin tahkiki ve bu şekilde hareket edenlerden para cezası alınması Belediyece kaymakamlıklara tamim edilmiştir.

Memurlara ucuz yemek

Beyoğlu kaymakamlığı ve Belediye şubesi memurları için ucuz yemek veren bir memurin lokantası vücude getirilmesi tekarrür etmiştir. Bu hususta kaymakamlık binasının alt katındaki boş oda ve dükkânlardan istifade edilecektir. Kaymakamlığın gösterdiği şeraiti haiz olmak üzere lokantanın bir müteahhide verilmesi münasip görülmektedir.

Barakalar Kaldırılacak

Belediye şehrin işlek cadde ve meydanlarındaki barakaları kaldırmağa karar vermiştir. Bu barakalar yeni dahi olsa seyrüsefer noktasından müşkülâtı mucip olduklarından kaldırılacaktır.

Kaçak etler

Son iki gün içinde Belediye 60 kilo kaçak et müsadere etmiştir. Kaçakçılar hakkında takibat yapılmaktadır.

Bir teberru

Şehrimizdeki sigorta şirketlerinden birisi yüzüncü yıl dönümü münasebetile, kimsesiz çocuklara dağıtılmak üzere Belediyeye 500 lira vermiştir.

Sıhhiye kadrosu

Sıhhat Vekâletinden Sıhhat müdürlüğüne gelen bir emirle Vilâyet Dispanserinden bir hasta bakıcı, bir hademe, Sıhhî Müzenin Mülâj mütehassısı muavini açığa çıkarılmışlardır. Ebe yurdu ilga edilmiş ve bakteriyoloji mütehassıslarından Hami Beyle bazı hademeler de

Milliyet

Asrın umdesi "MİLLİYET" tir.

6 HAZİRAN 1932

İdarehane: Ankara caddesi, 100 No.

Telgraf adresi: İst. Milliyet
Telefon Numaraları:
Başmuharrir ve Müdür: 24318
Yazı işleri Müdürlüğü 24319
İdare ve Matbaa 24310

ABONE ÜCRETLERİ:

	Türkiye için L. K.	Hariç için L. K.
3 aylığı	4 —	8 —
6 „	7 50	14 —
12 „	14 —	28 —

Gelen evrak geri verilmez — Müddeti geçen nüshalar 10 kuruştur. Gazete ve matbaaya ait işler için müdiriyete müracaat edilir. Gazetemiz ilânların mes'uliyetini kabul etmez.

BUGÜNKÜ HAVA

Yeşilköy askerî rasat merkezinden aldığımız malûmata nazaran bugün hava bulutlu olacak, rüzgâr cenuptan hafif esecektir.

5—6—932 tarihinde tazyik 761 milimetre, hararet azamî 28 asgarî 16 santigrattır.

FELEK

Mesire yerleri

Geçenlerde size Üsküdarda ki Kısıklı mesiresinin berbat, mendebur halini yazmıştım. Bu yazı karilerimden bir çoklarının alâkalarını celbetmiş, şifahî tahrirî müracaatlarından anladım. Ve bu münasebetle birçok güzel yerlerimizin Kısıklıya rahmet okutacak bir halde olduğunu yazmağa vesile buldum.

İstanbul güzel yer, güzel manzara ve güzel su itibarile emsali bulunmaz bir hazinedir. Lâkin bu güzel yerler kimlerin elindedir?.. Mesele burada...

Bizde bir ecnebi seyyahı, istirahat etmek istiyen bir aileyi, yahut tedaviye muhtaç bir hastayı götürüp oturtacak bir tebdili hava yeri var mıdır?.. Büyükadada iki, belki Heybeli de bir otel — onlar da şöyle böyle — Tarabyada Tokatlıyan ve işte o kadar !..

Meselâ Yakacıkta bir otelimiz yoktur. Yakacığın o emsalsiz ayazmasında oturacak iskemle ve ekmeğinizi koyacak temiz bir masa bulamazsınız. Çamlıcalarda zanneder misiniz ki; "Oh!„ diyip oturacak rahat bir yer vardır. Bir kere oraları tutanlar ne kadar çok masa koyarsa o kadar kâr olur fikrile sizin şöyle rahat etmek istediğiniz yerleri tramvay arabası gibi sıkışık hale getirirler. Arkadaşınızla bir çift lâf edemezsiniz ki; yanınızdaki masadakiler işitmesin!..

Ya o körolası kahve âdeti... Oturdunuz mu, mundar bir fincan içinde müstekreh bir siyah su!

Bakınız size sayıyorum.. Ve bunlar en marufları:

Kısıklı, Büyük Çamlıca, Küçük Çamlıca, Yakacık, Taşdelen, Küçüksu; Karakulak, Kaymak donduran, Yuşa tepesi, Fırıldak bahçesi, 31 Suyu, Çırçır; Hünkâr suyu, Sultan suyu, Fındık suyu, Kestane suyu, nebileyim allahın ihsan ettiği bütün bu güzelliklerde iki gün geçirecek bir otel, bir han, bir çadır altı şöyle dursun, rahatça oturacak bir iskemle yoktur.

Ara sıra falan futbol maçını kaybetmemizi millî bir mahcubiyet sebebi telâkki eden muharrirler, edipler, memleketimize allahın verdiği eşsiz güzelliklere karşı gösterilen bu lâkaydiyi, nankörlüğü, medeniyet ve insanlık ihtiyaçlarına karşı ibrazında ısrar ettiğimiz bu anut düşmanlığı görmüyorlar mı?. Bu böyle olmaz! Dünyanın en güzel yerlerini çok verenin uhdesine atıverenler hususî eşhas ise belediyenin müdahalesile, resmî daireler ise müzayede şartnamesine kayıtlar koyarak bu güzel incilerimizi bugünkü pis ve kepaze vaziyetlerinden kurtarmalıyız.. Böyle bir mesire yerin de kiracının neler yapması, gelenleri nasıl izaz etmesi, ve orayı nasıl tanzim etmesi lâzın geleceğini onlara emretmeliyiz!.. Bugünkü hal, doğrusu insanî beceriksizliğimize, tabiatsizliğimize karşı isyan ettirecek şeydir. Bu gibi şeylerin kıymetini takdirden âciz bir takım kahveci çıraklarının elinde kalan İstanbul cennetlerini kurtarmak acaba "Türkiye Turing Kulüb„ ün aklından geçiyor mu?.

Garip sualler

Ben, her şeyden evvel, istintak edilmesini sevmiyen bir adamım. Benim ne yaptığımı, ne düşündüğümü ve nasıl hareket edeceğimi başkasının sormasına tahammül edememem.. Bununla beraber hayat bizi bir çok şeylere olduğu gibi buna da alıştırdı... Zaten ilk temasımızı:

— Nasılsınız?.. Diye yaptıktan sonra artık suale tahammül edememek züppelik olur. Amma hususî şeylere ait sualere doğrusu kızıyorum..

Meselâ:

— Neden evlen miyorsunuz?...

Bu sual teklifsiz bir arkadaştan gelirse:

— Ne vazifen senin!. Cevabını veririm.. Lâkin, teklifli birisi olursa:

— Vallahi, kısmet böyle imiş!.. Demekten başka çare yok! Ben ömrümde kimseye:

— Neden evlendin?. Yahut:

— Neden evlenmedin? Diye sorduğumu hatırlamıyorum. Dahası var bu müracaatların içinde:

— Eh! İhtiyaçlarınızı nasıl tatmin edersiniz?..

Bu suale gülümser geçerim... Sonra:

— Ayağınızda nasır var mı?.. Yahut:

— Siz de basurdan mustarip misiniz?..

— Kaç kat elbiseniz var?..

Geçen gün köprü üstünden geçerken izbandut gibi birisi kolumdan çekip beni durdurdu ve rumca:

— Bu kumaşı nereden aldın!.. Diye sordu... Herifle döğüş etmeme kıl kaldı. O kadar kızdım....

Allah eksik etmesin, münasebetsiz adam içimizde az değil!..

FELEK

Merhum Cevat Bey ailesinin şükranı

Varşova Büyük Elçisi Aziz ve sevgili Cevadımızın ebedî ziyaı vesilesile bizzat veya telgraf ve mektupla beyanı taziyet etmek ve cenaze merasiminde bulunmak suretile çok derin elem ve iztirap larımıza lûtfen iştirak eden bütün muhterem zevata en kalbî şükran ve minnetlerimizi arz ve takdim ederiz.

Merhumun zevcesi: Belkis Cevat, Kaympederi: İstanbul meb'usu Halil Ethem.

Biraderi: Mahkemei temyiz azalığından mütekait Memduh,

Biraderi: Bolu meb'usu Hasan Cemil.

İrtihal

Manifatura tüccarından Halil Ali kardeşlerin dayıları, Ortaköy'de tütün taciri Abdi Fuat Beyin amcaları olup uzun müddet Selânikte Terakki mektebi müdürlüğünde ve Feyziye mektebi hesap muallimliğinde bulunmuş ve pek çok kıymetli talebe yetiştirmiş olan muallim Etem Müfit Efendi fücceten irtihal eylemiştir. Cenazesi salı sabahı saat 10 da Maçkada Teşvikiye camiinden kaldırılarak Üsküdarda aile makberesine defnedilecektir. Evvida ve akrabasının cenaze merasiminde hazır bulunmaları rica olunur.

İstanbul 5 inci icra dairesinden: Mahcuz ve füruhtu mukarrer iki adet koltuk 1 adet kanape ve saire eşya Feruzağada Çelikzade apartımanının 2 No. lu dairesinde II—6—932 tarihine müsadif cumartesi günü saat 12 den itibaren bilmüzayede satılacağı beyan olunur.

İktibaslar

Napoleon Bonaparte ve Türk topçuluğu

Napoleon günün birinde, Türk topçuluğunu ıslaha memur ediliyordu..

Çok kimseler Napoleon Bonabarte'in Türk topçusunu ıslaha memur olmasına remak kaldığını bilmezler Eğer böyle bir şey olsaydı, Yunanistan için ne azim ehemmiyeti vardı.

Dehası ile Avrupayı fethetmiş olan adam, Yunan ihtilâli zamanında Türk topçusunun başında bulunsaydı, herkes neticenin ne olabileceğini kolayca tasavvur edebilir. Hattâ Türk topçusuna kumanda etmese, ve sadece ıslah ile iktifa etse bile Osmanlı hâkimiyetine isyan etmiş Yunanlılar bundan çok zarar görürlerdi.

Çünkü Yunanlıların istiklâl muharebeleri zamanında, Türk topçusu son derece ıslaha muhtaç bir halde idi. Eğer Türk topçusu Korsikalı devin dehası ile daha evvelden ıslah edilmiş olsaydı, Yunan ihtilâlcileri ne olurlardı?

Fakat böyle bir şey olmadı ve Yunanlılar talihli çıktılar. Çünkü Napoleon hâdisatın cereyanile başka sahalara gitti.

Böyle bir imkânın nasıl hasıl olmak istidadını göstereceğini soraçaksınız. Bunu anlayabilmek için Korsikalının gençliğinden bahsetmek icap eder.

Büyük adamlardan pek azının gençliği Napoleon kadar acı ve para sıkıntısı içinde geçmiştir. Ailesi bir isyan esnasında Paoli ailesine mağlûp olmuş ve Korsikadan tardedilmişti. Ailenin bütün emlâki yağma edildi. Napoleon birçok kardeşleri, anası ve babası ile bu suretle Fransaya muhacir sıfatile iltica ettiler. O devirde nasıl yaşadılar? Bu bir faciadır.

Senelerce devam eden ıztırap ve sefaletten sonra Napoleon topçu mülâzım sanisi olmağa muvaffak oldu. Fakrı onu muztarip ediyordu. Çünkü aldığı zayıf aylıkla bütün aileye bakmak mecburiyetinde idi. O kadar fakir idi ki, ayağındaki çizmeler, kendisinin değilmiş gibi büyüktü. Arkadaşları kendisile alay ederlerdi.

Vaziyet bu halde iken Fransız ihtilâli başladı. Askerlikten anlayan adam için, vakit münasipti. Fakat biraz spor bilenler için de tehlikeli idi.

İhtilâl çocuklarını yiyen bir dev anasına benziyordu. İhtilâl hareketini ilk idare edenler, arkalarından peyda olan diğer harisler tarafından öldürülüyordu. Arkadan peyda olan bu harisleri de yenileri temizliyordu. Hemen hepsi mahvoluncaya kadar bu böyle devam etti.

* * *

Napoleon Bonaparte sönük bir topçu zabiti iken, Tulonun muhasarasında emsalsiz bir cesaret ve büyük bir teşkilâtçılık kabiliyeti gösterdi. Bittabi nazari dikkati celbetti ve rütbesi yüksedi. Fakat yükseldikçe bittabi düşmanları da peyda oldu. Bunlar antrikalara teşebbüs ettiler. Napoleon'a ihtilâlin düşmanıdır diye iftira attilar. Napoleon tevkif edilip ve az kalsın idam ediliyordu.

Nasılsa hayatını kurtardı. Fakat rütpesi elinden alındı ve işsiz ortada kaldı. Nanparaya muhtaç aile için Türkiye bir selâmet perisi gibi göründü. Türkiye topçusunu ıslah edecek bir Fransız istiyordu. Birinci Fransuvadan beri Fransa Türkiyenin hâmisi idi. Bittabi talebini memnuniyetle kabul etti. O tarihte Napoleon Harbiye nezareti emri altında bulunuyordu. Paristen kardeşi Joseph'ı şunları yazdı:

"Beni harita şubesine alacaklar. Eğer arzu edersem, topçu Cenerali sıfatile iyi maaş ve güzel bir ünvanla padişahın topçusunu ıslah için Türkiyeye gidebilirim.„

Hattâ Napoleon bu vazifeyi almak için teşebbüsatta bulundu. Fakat birkaç gün sonra kardeşine şunları yazıyordu:

"Ordu kumandanlığı benden çok memnundur. Pek korkarım ki beni Türkiyeye bırakmıyacaklar. Bakalım, ne olacak?„

Fakat bütün teşebbüslerine ve gayretlerine rağmen, Yunanistan için pek mes'ut bir hâdise olarak, arzusuna muvaffak olamadı. Fransada iktidar mevkiini tutanlar, bu vazife için, Napoleon'u münasip görmiyorlardı. Napoleon bu muvaffakıyetsizlikten dolayı son derece mahzun oldu.

Lâkin tali kendisine başka cepheden güldü. İhtilâl rüesası arasında fevkalâde bir mevkiie geçti ve bütün bu rüesayi da dehası sayesinde birer birer yerlerinden ettikten sonra bu suretle Fransaya, daha sonra bütün Avrupaya hâkim oldu.

O azamet ve şevket zamanlarında Napoleon Türkiyede alacağı vazifeyi akamete uğratmış olan adamı unutmamıştı. Bu adam da Harbiye nezaretinde muamelâtı zatiye müdürü olan Cenerali Letourneur idi. Cenerali daha yüksek bir mevkie tayin etti. Her halde Türkiyeye göndermemiş olduğu için, minnettarlığını izhar etmek istiyordu. Çünkü Napoleon Türkiyeye gitseydi, Fransada kalmak suretile geçtiği mevkii kaybedecekti.

Her cihetten Yunanlılar da bu cenerale medyunu şükrandırlar.

RADYO

Bugünkü program

İSTANBUL, (1200 metre) 18 gramofon, 19,5 alaturka musiki, 20,5 gramofon, 21 alaturka saz, 22 orkestra.

BÜKREŞ — (394 metre) 20 Salon orkestrası, 20,5 konferans, 20,45 Harfon Sola, 21,05 salon orkestrası.

BELGRAT — (429 metre) 20 gramofon, 20,50 akşam konseri, 21,40 piyano, 22,30 Viyanadan nakil.

ROMA, — (441 metre) 21 Haber, gramofon, 22 Del Petrolionun 19 uncu senfonisi, 23 hafif musiki.

PRAĞ — (488 metre) 20 den itibaren Ostavadan nakil, 2205 Trio, 22,30 piyano konseri, 23 son haberler ve gramofon.

VİYANA — (517 metre) 20,35 hava raporu. 20,35 filarmoni cemiyetinin konseri, 22,5 şarkı ve musiki, 23 konser.

KONYA

Millî Sanayi Sergisine İştirak ediniz.

1 - 15 Temmuz 932

Müracaat mahalli: Konya Millî iktısat ve tasarruf cemiyeti.

DOKTOR
EMİN ŞÜKRÜ
Dahili hastalıklar mütehassısı
Her gün öğleden sonra İstanbul Türbe Babıâli Caddesi No. 10
Telefon 2,2622

Nişan Merasimi

Beyoğlu 23 üncü İlk mektep muallimlerinden Nebahat Süleyman Hanım ile İstanbul Liman Şirketi muamelât şubesi şef muavinlerinden Saffet B.in nişan merasimi geçen cuma günü Beşiktaşta kâin hanelerinde birçokgüzide ve mümtaz zevat huzurunda icra ve tes'it edilmiştir. Tarafeyne saadetler temenni ederiz.

İkinci Ticaret Mahkemesinden: Akşehir Bankası vekili avukat Vehbi Salim Beyin vaki müracaatı üzerine müekkili Bankaya terhin edilen ve mezkûr bankanın komisyon şubesinde mevcut 7 sandık Afyonun vaki tebliğat üzerine satılma talebine karşı Bolvadinde tüccardan Aşkar zade Mehmet efendi tarafından verilen itirazname dermeyan olunan esbap gayri varit görüldüğünden reddedilerek emvali merhunenin satılmasına karar verilmiş ve 12/6/932 pazar günü saat 14 de İstanbul zahire Borsasında satılması mukarrer bulunmuş olduğundan işbu ilân tarihinden itibaren üç gün zarfında Hasmı Bankayı huzuru mahkemeye celp etmek suretile itirazda bulunulmadığı taktirde satış kararının iktısabı kat'iyet edeceği tebliğ makamına kaim olmak üzere ilân olunur.

İstanbul ikinci icra memurluğundan: Bir borçtan dolayı mahcuz ve satılması mukarrer Aynalı Garderop, aynalı portmanto, 16—6—932 tarihine müsadif perşembe günü saat 9—11 arasında Balatta yeni caddede 55 numaralı hane önünde birinci açık arttırması icra kılınacağından taliplerin muayyen gün ve saatte mahallinde hazır bulunmaları ilân olunur.

HİKÂYE

Elden kaçırdık

— *Fransızcadan* —

Gontrand işsiz bir gençti. Güya darülfünuna devam ettiğini, gazeteci olduğunu söyledi amma, kimse kendisini darülfünunda, ne de herhangi bir gazetede görmüş değildi. Bereket versin babasından kalma beş on paraya! Bütün gününü ucuz ve şık eğlence yerlerinde geçirirdi.

Bir gün pastahanede oturmuş, camekândan geleni geçeni seyrediyor, arada sırada elindeki gazeteye göz atarak küçük ilânlar sütununu gözden geçiriyordu. Birden gözü bir noktada durdu:

"20 yaşında hayatını daktilolukla kazanmak isteyen genç bir kız evlenmek istiyor. Ciddî taliplerin gazete vasıtasile M. S. adresine tahriren müracaatları"

Bu üç dört satırı okuyup bitirince kendi kendine söylendi:

— Deminden beri canım sıkılıp duruyordu. İşte bir eğlence çıktı.

Hemen garsondan kalem kâğıt istedi ve bir mektup yazdı:

"Küçük kızım,

"İlânınızı okudum, ifadenizdeki samimiyetten arzunuzdaki ciddiyeti anladım. İşin tuhaf tarafı şu ki, benim de ismimin ilk harfleri sizinkine benziyor: M. S. Ben otuz yaşındayım. Mümkünse gelecek pazar saat dörtte Richmond gazinosuna geliniz. Elimdeki sarı podusuet eldivenleri çıkarmıyacağım. Sizin de eliniz de bir karanfil bulunsun. Biribirimizi bu suretle tanımış oluruz."

Gontrand zarfı kapattıktan sonra, tekrar ilânları okumağa başladı. Bu sefer de yüzü büsbütün güldü:

— Amma tuhaf ha! diye söylendi. Bu da bir ilân:

"28 yaşında esmer bir genç kendisinden sekiz on yaş küçük bir kızla evlenmek istiyor. Gazete vasıtasi le C.H adresine müracaat"

Gontrand şöyle bir düşündü:

— Oldu olacak, dedi, bari şu işi gülünç bir şekle sokayım. İkinci bir kâğıda da şu mektubu yazdı:

"Efendim,

"İlânınızı gördüm. Arzu ettiğiniz şekilde bir kız olduğumu zanne diyorum. Kabilse önümüzdeki pazar günü saat dörtte Richmond gazinosuna geliniz. Benim elimde bir karanfil bulunacak. Siz de podüsuet sarı eldivenler takınız. Bu suretle biribirimizi tanımış oluruz."

Artık Gortrand hafta sonunu sabırsızlıkka bekliyordu. Yaptığı oyun aklına geldikçe de, gülmekten nefsini menedemiyordu:

— Kim bilir, diyordu, ne çirkin, kaknem bir kızla çehre züğürtü bir erkek karşılaşmış olacaklar. Gene ne de olsa, eğlenceli bir saat geçireceğim.

Nihayet pazar günü geldi, çattı. Gontrand biraz tenbel olduğu için tam vaktinde gazinoya gelemedi. Biraz gecikmişti. İçeriye girdiği zaman, sağa sola baktı. Birden bire durdu. Aradıklarını bulmuştu. Karanfilli kızla sarı eldivenli genç karşı karşıya oturmuşlardı. Bereket versin ki, yanlarındaki masa boştu. Hemen oraya oturdu, fakat ne delikanlı, ne de genç kız hiç te tahmin ettiği gibi çirkin şeyler değildi Bilâkis kız, inadına güzel, şirin, cana yakın bir şeydi. Delikanlı da gayet temiz giyinmiş, sevimli bir çocuktu. Şöyle hafiften muhavelerine kulak kabarttı. Delikanlı diyordu ki:

— Hayır, ismim M. S le başlamıyor, bankada da çalışmıyorum. Bu işte bir yanlışlık var.

— Ya yazdığınız mektup?

— Ben mektup yazmadım ki.. Maamafih sizin gibi bir hayat arkadaşını karşıma çıkardığı için bu yanlışlık çok hoşuma gitti

İki genç, yandaki masada birinin kendilerini dinler gibi vaziyet aldığını görünce, seslerini pes perdeye aldılar.

O zaman Gontrand şöyle düşündü:

— Yahu şaka derken ben ne yaptım? Gül gibi kızı elden kaçırdım.

Genç kızla delikanlı, daha resbest konuşmak için, şöyle tenha bir yere gittiklerini hissettirir gibi, kol kola girdiler ve çıkıp giderlerken Gontrand yine kendi kendine düşündü:

— Elâlemin işini gördük. Bari şimdi de kendi başımızın çaresine bakalım.

Ve garsona seslendi:

— Bana bir kâğıt, kalem getir.

Gelen kâğıda gazeteye gönderilmek üzere şu satırları yazdı:

"29 yaşlarında bir genç.. ve saire..

İstanbul İkinci İflâs Memurluğundan:

Adres: İst. İrfaniye çarşısında 18/19 No. mağazada hazır elbiseci A. Elâgözyan S. Odabaşyan şirketi.

Balâda ismi ve adresi yazılı olan Şirketin iflâsı açılıp tasfiyenin âdi şekilde yapılmasına karar verilmiş olduğundan.

1 — Müflisden alacağı olan ve ya mallerinde istihkak iddiasında bulunanların alacak ve iddialarını işbu ilândan bir ay içinde eyamı resmiye müstesna olmak üzere hergün saat (13 ten 18 kadar Sultanahmette Adliye binasında icrayı vazife eden ikinci iflâs memurluğuna gelerek alacaklarını kayıt ettirmeleri ve senet ve defatir gibi delilleri her ne ise asıl veya suret musaddakalarını vermeleri. 2 — Müflise borçlu olanların yukarıda gösterilen müddet içinde borçlarını kayıt ettirmeleri ve müflise tediyatta bulunmamaları hilâfında hareketin ceza kanunu mucibince takibat ve mes'uliyeti mucip olacağını bilmeleri: 3 — Müflisin emvali ve nukut ve tahvilât ve buna benzer kıymetli evrakını her ne suretle olursa olsun ellerinde bulunduran eşhas ve banka vesair müessesenin üzerindeki hakları mahfuz kalmak şarti ile o malleri ayni müddet zarfında daireye teslim etmeleri aksi takdirde cezayı takibat ve mes'uliyete uğrayacakları ve mazeret bulunmadıkça ruçhan haklarından mahrum kalacaklarını bilmeleri. 4 — 15-6-932 tarihina müsadif (Çarşamba) günü saat (14 de) yukarıda yazılı olan iflâs dairesinde alacaklıların ilk toplanması yapılması kararlaşmış olduğundan alacaklıların hazır bulunmaları ve müflisin müşterek borçluları ile kefillerinin ve borç tekeffül eden sair kimselerin içtimada bulunmağa hakları olduğu ilân olunur.

ZAYİ - İstanbul Ticareti Dahiliye gümrüğünden aldığım 2/10 numaralı ve 31/5/932 tarihli irsaliyeyi zayi eyledim. Yenisi alınacağından diğerinin hükmü olmadığı ilân olunur. *A. Şekerciyan*

ZAYİ — Seyrisefain idaresinden aldığım sicil cüzdanımı zayi ettim. Yenisi alınacağından hükmü yoktur. Kara Veli oğullarından Temel oğlu Mehmet.

Memlekette

Bektaşi Davası

Manisadaki dava devam edivor

Manisadaki bektaşî âyini mazmunlarının muhakemelerine devam edilmektedir. Son celsede şahit Ali Galip Ef. maznunlardan Tevfik, Agâh, Sait Âli ve Sacit beylerden başkasını tanımadığını, Agâh beyin kendi mağazasına gi derek "Tevfik beyin evinde bu gece eğlence var, gelir misin?" dediğini, kendisinin bu davete icabet ettiğini, ertesi günü âyin hâdisesini işittiğini söylemiştir. Muhakemeye 18 haziranda devam edilecektir.

Camları kıran kök gürültüsü

MALATYA, — Mayısın yirmi beşinci günü akşamı hava birden bire bozuldu ve bomba infilâkını andıran şiddetli gürültüler oldu. Bu civara bir yıldırım düştüğü anlaşılıyor. Gök gürlemesinin neticesi olarak bazı dükkânların ve evlerin camları kırıldı. Bu şekilde bir gök gürlemesi tabiatin şimdiye kadar hiç görülmemiş bir garibesi addeliliyor.

Bir kaza..

MANİSA, — Deliçay mecrasındaki su birikintilerinde pek ziyade yılan, sülük ve kunduz mevcut olduğunu, bunların amelenin serbestçe çalışmasma mani oldukları görülmüştür.

Bunun üzerine bu muzır hayvanları öldürmek üzere nafia fen memuru Turgut Bey tarafından dinamit atılırken bomba mumaileyhin elinde patlamıştır. Turgut Bey derhal hastaneye naklolunarak sağ elinde ameliyat yapılmıştır.

Bir ayı ile mücadele

ALÂİYE, — Gazipaşa nahiyesinden Dilbaz oğlu Ali Rıza isminde av meraklısı bir genç dağın ıssız bir köşesinde bir mağaraya tesadüf etmiş ve burasını kaplan yuvası zannederek silâhını içeriye sıkmıştır. Derhal acı bir sesten sonra yaralı bir ayı dışarıya fırlamış ve genç avcının üzerine hücum etmiştir. Uzun bir mücadeleden sonra Ali Rıza silâhını bir daha çekmeye vakit bulmuş ve bu suretle vahşi hayvanı öldürerek ölümden kurtulmuştur.

Adana'da buz..

Adana Belediye mezbahasında buz makinelerinin tecrübeleri yapılmış ve piyasaya kalıbı 20 rusa buz çıkarılmıya başlanmıştır.

Eskişehir'de inşaat

Eskişehirde yeni inşaat faaliyeti artmış, Köprübaşı, İstasyon boy, Arifiye ve Hoşnodiye mahallelerinde yeni yeni birçok binalar yükselmiştir. Belediye de, köprünün genişletilmesine karar vermiştir.

Devamlı sıcaklar

Adanada bamya ve domates çıkmış, piyasada bamyanın okkası 120, domatesin okkası 80 rusa satılmıya başlamıştır. Diğer taraftan Adana'da devamlı sıcakların tesirile, sulanmadan yetiştirilen sebzelerin kurumasından dolayı fiatlerin yükseleceği tahmin edilmektedir. Sıcaklardan en çok karpuz ve yar bostanları müteessir olmuş-

Vilâyette

Kadrolar Hepsi tam

Maaş tevziat devam olunuyor

Yeni sene kadroları tasdik gelmiş ve dairelere tebliğ edilmiştir.

Maaş tevziatına devam olunmuştur.

Askerî ve mülkî tekaüt kanunu

168 numaralı Askerî ve mülkî tekaüt kanununun dördüncü altıncı maddelerinin tadilinden ibaret olan kanun dün Vilâyetlerce tebliğ edilmiştir.

Madde 1 — 3 haziran 932 tarih ve 1683 numaralı askerî ve mülkî tekaüt kanununun dördüncü altıncı maddesine merbut cetvelin 21 ve 22 inci derecelerine ait aylıksal hasılları 35, 24 ve 22 olarak tashih edilmiş ve cetvelin nihayetine (aldıkları maaşlarda altıyüz kuruş ve daha fazla lira kesilen memurların tekaütlerinde bu kesirler vahide iblâğ olunur, altıyüz kuruştan aşağı olan kesirler hesaba alınmaz) fıkrası ilâve olunmuştur.

Madde 2 — Mezkûr kanunun altıncı maddesinin ikinci fıkrası aşağıda yazılı şekilde tadil olunmuştur:

Şu kadar ki tahsis olunan tekaüt maaşları memuriyet aylıkları emsal hasılının ve maaş tevhit ve teadülü hakkında 1452 numaralı kanunun mevcut haricinde kalan memurlarının aşı aslî ve tahsisatı fevkalâde mecmuunun yüzde yetmiş beşini tecavüz edemez.

Madde 3 — Bu Kanun neşrihinden muteberdir.

At yarışları

Yarış ve İslâh Encümeni tarafından Vilâyet Baytar müdürlüğünce her sene tertip edilmekte olan yazlık at yarışlarına bu temmuzun 29 unda Veliefendide başlanacaktır. Yarışlar, 6 hafta devam edecek ve 2 eylûlde bitecektir. 6 yarış için 12,180 lira mükâfat konulmuştur.

Zat maaşları

Uzun müddetten beri zat maaşları hesabatını tetkik ile meşgul bulunan Maliye müfettişi Hakkı Kâmil B. Bursa mıntıkasında teftişata memur edildikten bugünlerde Bursa'ya gidecektir.

Sıfat mevsimi

Vilâyet aygır deposundaki aygırların sıfat istasyonlarına sevk dildiklerini yazmıştık. Sıfat mevsimi 15 temmuzda nihayet bulacaktır.

Yeni damızlıklar

Vilâyet namına Pilevne'de damızlık boğa mübayaası ile memurumize celbi bir müteahhide ihale edilmiştir. Yakında getirilecek boğalar Vilâyet kazalarına tevzi edilecektir. Vilâyetçe, ayrıca 1000 liralık muhtelifülcins damızlık horoz mübayaa edilecek, bunlar da kaza ve köylere tevzi olunacaktır.

İtalyan seyyahları gitti

Bir kaç günden beri şehrimizde bulunmakta olan İtalyan seyyahları dün Loit Triestino kumpanyasının İtalia vapuru ile Pireye ve Atinaya gitmişlerdir.

Yunan murahhası gitti

Aslî vazifesi olan Yunan ticaret nezareti umuru siyasiye şubesi müdürlüğüne nakledilmiş olan Muhtelit Mübadele komisyonu Yunan fevkalâde murahhası M. Sakelaropulos İtalia vapuru ile Pireye hareket etmiştir.

Muhabir mektubu

Keşan bu ismi ne zaman ve niçin almış?

Trakyanın en iyi ve ileri kasabalarından birisi de Keşandır

KEŞAN: Malkaradan Keşana 1,5 saatte geldim ve burada çok samimî bir muhit buldum. Gerek hükûmet erkânı ve gerekse halk yekdiğerini sevmekte ve elbirliğile Keşanın terakkisine çalışmaktadırlar. Burası Gelibolu ile Uzun köprü ve Malkara arasında mühim bir ticaret mevkii olduğundan daimî bir faaliyet görülmektedir. Vaktile de burası bir kervan geçidi olduğundan gelip geçenler hayvanlarını kaşandırdıkları cihetle buranın ismi Kaşandan muharref olarak (Keşan) kalmıştır.

MANZARASI

Keşan kasabası bir sırtın üzerinde şirin bir memlekettir. Haneleri kâmilen kârgirdir. Zaten şehrin civarı kayalık olduğundan, bütün binalar taştan yapılmıştır. Yalnız bu taşlar koyu renkte olduğundan kasabaya bir esmerlik vermektedir. Sıra sıra yel değirmenleri, muntazam çarşı ve dükkânları, ortalığın nezafet ve tehareti, çarşı boyundaki ağaçların beyaz ve muattar salkım çiçekleri, fabrika ve gazinoları buraya müstesna bir letafet vermektedir. Bilhassa hükûmet konağının methalile bahçesini ihata eden jandarma dairesi ve hükûmet konağının vaziyet ve tarzı inşası zikre şayan manzaralardandır.

NÜFUS VE HUBUBAT

Keşan kazası 3 nahiye, 70 köy ve (28,400) nüfustan mürekkeptir. Merkezde 1500 hane, 5400 nüfus, bir hamam, 5 cami, 12 kahve; 3 meyhane, 4 fabrika, 5 fırın (4) demirci dükkânı, tuğla ve kiremit ocakları, iki otel ve müteaddit gazinolar ve birçok mağaza ve dükkânlar mevcuttur.

HAVA VE SU

Buranın havası yabis ve sağlam ise de, ekseriya rüzgâr ludır. Suyu 3 kilometreden demir borularla getirilmiştir. Ve İstanbulun Hamidiye suyu ayarmdadır. Eskiden kullanılan sular biraz kireçli olduğundan yeni su memleketi ihya eylemiştir.

AHLAK

Keşanda işret ve kumar ehemmiyetsiz derecede ise de fuhşiyat maalesef fazlacadır. Kız kaçırmak, hakaret ve darp gibi vukuat olmamakla beraber, ara sıra İpsala ve Enezde cinayet vak'aları olmaktadır. Maahaza ahali kanuna çok mutidirler.

MEMLEKET HASTAHANESİ

Bu hastahane kasabanın en güzel bir yerindedir. Ve tenel taşları harbi umumîde atılmıştır. Kârgir ve muntazam bir şifa yurdu olan bu hastahanenin Başhekim ve operatörü Cemil Bey çok kudretli bir zattır.

Evvelki sene bu muhterem doktoru Karadeniz Ereylisine met etmişlerdi. Bu kışın Ereyliden geçtiğim zaman bütün halk tahassürle doktoru sadediyorlardı. Islaha muhtaç olan bu hastahanenin başına geçeli bir buçuk sene olduğu halde birçok tamirat ve ilâveler yaptırmış ve elli kadar büyük ameliyatları muvaffakıyetle yapmış ve bilhassa usreti ilâdede muvaffakıyetler göstermiştir.

Hastahane 25 yataklıdır. Ve hususî muhasebe tarafından idare olunmaktadır. Başhemşiresi ve lüzumu kadar hademe ve memurları mevcuttur. Hastahane baştan başa temizlik içindedir. Bahçesi badem ağaçlarile doludur ve halkın her akşam ve cuma günleri mesire mahallidir. Lâburatuvarı, ameliyathanesi, banyosu mütekâmil bir manzara arzeylemektedir. Alâtı cerrahiye ve otoklav gibi vesait de ihzar olunmuştur. Civar kaza ve haniyenin hastaları da buraya gelmektedirler. Keşanlılar bu hastahane üzerine titremektedirler ki hakları da vardır.

DEĞİRMENLER

Hastahaneden pek geç vakit çıktım ve yolda Mehmet Ali Beyin un fabrikasını ziyaret eyledim. Mehmet Ali Bey sempatik ve müteşebbis bir gençtir. Ve fabrikayı kendi mesaisile tesis eylemiştir.

Ahalinin mahsulâtını okkası 30 paradan öğütmektedir. Doğruluğu, nezaket, ve kibarlığı yüzünden halkın takdir ve itimatlarına mazhar olmuştur.

KÖYLÜLERİN HALİ

(Enez) nahiyesinde ve hudut boylarındaki köyler ahalisi iktısaden çok sarsılmışlardır. Bunlar geçen sene farelerin istilâsından çok zarar görmüşlerdir. Yunan hükûmeti de paranın ihracını meneylemiş olduğundan buralardan mübayaa olunmakta olan hububat, koyun, sığır ve tavuk alış verişi mahsüs bir derecede durmuştur.

Ragıp KEMAL

FEN

Televizyon Tecrübesi

Nihayet "Televizon,, ameli sahaya giriyor. Birkaç seneden beri ehemmiyetle devam eden tecrübelerden sonra "Televizon,, u artık tabakkuk etmiş addedebiliriz. Ancak radyo gibi harcı âlem bir hale girmek için bir müddet daha beklemek ve seri halinde Televizon makinelerinin çıkmasına intizar etmek lâzım geliyor.

"Televizon,, malûmdur ki, başka bir yerde olup biten vak'aları uzak mesafelerden ayni zamanda seyretmeğe imkân bahşeden bir ihtiradır. İngilterede Televizon babası denilen profesör Baird Amerikadaki uzun tetkik seyahatinden sonra, geçenlerde İngiltereye avdet etmiştir. Mumaileyh bu sene ilk defa olarak, beynelmilel ehemmiyeti haiz büyük bir tecrübe yapacaktır.

Mösyö Baird bu sene Eposn sahasında yapılacak büyük derbi koşusunu resimler ile ve sesleri ile Londrada 2000 kişilik bir sinemada oturacak teknisyenlere ve mütehassıslara seyrettirecektir.

Bu tecrübede muvaffakıyet hasıl olursa, artık yakın bir zamanda dünyanın bütün mühim hâdiselerini oturduğumuz yerden seyredebileceğiz.

Mösyö Baird bu tecrübede bek lenilen muvaffakıyeti hakkiyle elde edebilmek için, bütün alât ve edevatını Epsom sahasına götürmüştür. Ve geceli, gündüzlü çalışmaktadır. Kabloları azamî dikkat ve itina ile yerleştirmekte ve en küçük nakil teli de bizzat kontrol etmektedir.

Baird şirketi İngiliz telefon şirketinden hususî surette imal edilmiş altı kablo kiralamıştır. Bu kabloları birkaç gün kiralamak için telefon şirketine 120 İngiliz lirası verilecektir. Kablolar koşu sahasına, koşuları haleldar etmiyecek tarzda tefriş edilecektir. Kablolar bilhassa koşunun münteha noktasına teksif edilecek ve seyirciler Londradaki sinemadan birinci gelen atları daha iyi görebileceklerdir.

Baird Eepsomdaki Downs oteline yerleşerek, telefonla resimlerin ve seslerin Londradaki sinema naklini idare edecektir.

Kablo, tribünlerin altından geçirilerek telefon şirketinin mevcut kablolarına raptedilecek ve bu suretle Londraya kadar yeni bir kablo tefrişine lüzum kalmıyacaktır.

Telefon şirketinin kablosu evvelâ Baird'in Londradaki stüdyosuna gelecek ve cereyan burada ses ve resim haline kalbedilerek sinemaya gönderilecektir.

Seyircilerin bütün koşu sahasını mükemmelen görebilmeleri için, muhteri gayet karışık bir takım aynalar kullanacaktır. Bu suretle sinemadaki seyirciler, koşunun her safhasını, tıpkı tribünde oturuyormuş gibi, hattâ tribünde oturanlardan daha iyi takip edebileceklerdir. Epsomdaki seyirciler koşuları ancak dürbünle takip ettikleri için ayni zamanda bütün sahayi göremezler. Halbuki sinemadakiler görebileceklerdir.

Şayanı dikkattir ki, bu tecrübenin bütün masrafı 500 İngiliz lirasını geçmiyecektir. Bu parada kabloların kira ücreti de dahildir

Birinci sahifeden geçen yazılar

Perşembeden sonraya kalmamak lâzım!

[Başı birinci sahifede]

kâfatlar ilân edilecektir. Maamafih bu hususta henüz verilmiş bir karar yoktur. Şimdilik yarışa girecek olanlar için birinci derecede mühim olan safha 9 Haziran perşembe günü akşamına kadar Turing kulübe müracaat edip isimlerini kaydettirmektir.

TÜRKİYE
TURİNG VE OTOMOBİL KLOBU
Telefon B. 3166

Adalet Han—Galata

BİRİNCİ OTOMOBİL SÜRAT KOŞUSU
17 Haziran 1932
DÜHULİYE VARAKASI

17 Haziran 1932 tarihinde Türkiye Turing ve Otomobil Klöbü ve Milliyet gazetesi tarafından tertip edilmiş olan BİRİNCİ OTOMOBİL SÜRAT KOŞUSUNA tarifatı berveçhi ati otomobilim ile iştirak ediyorum:

Markası . . . . . .
Motôr numarası . . . . .
Modeli. . . . . .
Menşe memleketi . . . . .
Silindir kutru . . . . . *m/n*
Strok (piston tulu seyri) . *m/n*
Silindir adedi . . . . .
Hacmi istiabisi. . . . . .
Hangi sınıf yarışa gireceği.

İşbu musabakaya iştirak için tediyesi meşrut 3 (üç) lira Turing ve Otomobil Klöbü veznesine tevdi edilmiştir.

Yarış tertip hey'etince yapılan nizamname ve hey'etin ittihaz edeceği her türlü tedabiri kabul ettim.

Otomobil Yarışları Beynelmilel nizamnamesinin maddei mahususası mucibince yarışlara iştirak eden arabaları sevk ve idare edenlerle bunların içinde bulunan eşhasa gerek yarış esnasında ve gerekse yarışa hazırlık talimlerinde veya bu yarış dolayısile her hangi surette olursa olsun vaki olacak kaza; zarar ve ziyan ile bu arabaların sebebiyet vermeleri muhtemel bulunan her hangi kaza, zarar ve ziyandan dolayı Türkiye Turing ve Otomobil Klöbü ve Milliyet Gazetesi ve tertip hey'eti hiç bir mes'uliyet kabul etmez. Yukardaki hususatın bütün mes'uliyeti yarışa iştirak edenlere ait ve racidir.

İmza . . . . . .
Adres . . . . . .

Tınaztepe Ve Zafer

[Başı birinci sahifede]

Bugün Türk harp filosu yeni iki gemi daha kazanmış olacaktır. Bu iki yeni muhribimiz donanmamız için yapılan siparişin son iki parçasını teşkil etmekte ve bundan evvel gelenlerin mütemmimi mahiyetinde bulunmaktadırlar.

Yeni muhriplerimiz bugün saat 14 te Dolmabahçe önünde bulunacaklardır. Başta Hamidiye olmak üzere bir filo da Dolmabahçe önünde bulunacaktır. Bunu müteakip merasim'le her iki gemimize sancak çekilecektir.

Halk bundan sonra gemileri ziyaret edebilecektir.

* * *

Harp filosu kumandanlığından: Pazartesi günü saat 14 te Tınaztepe ve Zafer muhriplerimiz Dolmabahçe önünde demirleyecek ve milli sancağımız merasimi mahsusa ile çekilecektir. Bunu müteakip ahali muhteremenin bilmünavebe gemileri gezmelerine müsaade olunmuştur.

Temo ağa..

Zaro ağadan daha yaşlı mı?

Zaro ağa dünyanın en ihtiyar adamı olarak Amerikayı Avrupayı dolaşıp dururken Bitliste Zaro ağadan daha ihtiyar olduğunu söyleyen biri daha meydana çıktı. Temo ağa namını taşıyan bu ihtiyar adam Bitlisin Kerp köyünde kendi evlât ve torumlarının teşkil ettiği bir köyde yaşamaktadır. Daha iki sene evvel Bitlise yürüyerek gidip gelen Temo ağanın anlattığı vak'alara nazaran 100 - 165 yaşında olması lâzım gelmektedir.

Temo ağa Zaro ağayı tanıdığını hattâ bir defa kendisile güreştiğini söylemekte ve Zaronun nüfus kaydını büyüttüğünü yoksa kendisinden 20 yaş kadar küçük olduğunu iddia etmektedir.

Hava taksileri İçin liman

LONDRA, 5 A.A. — Star mecmuası, amiral Sir Frederick Field in yeğeni Mr. Ternan ile Mr. Kingham'ın Times nehri mansabında Gravesend'da Avrupa ile daimî surette azimet ve avdeti temine hazır bulunacak olan hava taksileri için bir tayyare limanı tesisine başlamış olduklarını yaziyor.

Hava taksilerinin ilk tecrübe uçuşları 1 temmuzda yapılacak ve tayyare limanı ağustos iptidasında resmen açılmış bulunacaktır.

Lindbergh çocuğu meseleri

FLEMİNGTON, 5 A.A. — (Nevyork) mahekeme, M. Curtissi zabıtaya Lindbergh'in çocuğunun taharriyatını işkâl edecek sahte raporlar vermek cürmile kat'i surette ittiham eylemiştir.

Curtissin davasına bu ayın 27 sinde başlanacaktır.

Amerika'da 10,500,000 işsiz

VAŞİNGTON, 5 A.A. — Amerika mesai federasyonunun neşretiği istatistikler, Cemahiri müttehidede halî hazırdaki işsizlerin adedinin 10,500,000 gibi muazzam bir yekûne baliğ olduğunu göstermektedir.

İngilterenin Amerikaya borçları

VAŞİNGTON, 5 A.A. — Büyük Britanya hükûmetinin, Cemahiri müttehideye borçlu bulunduşu Hoover moratoriumu ile tesviyeleri tehir olunan 159,520,000 doları % 4 faizle ve senelik 10 taksitle tesviyeye muvafakat ettiği bildirilmektedir.

İngiltere'nin Washington büyük elçisi Sir Ronald Leidsay bugün Cemahiri müttehide hazine nezaretile bu bapta bir itilâf imzalamıştır. İlk taksit önümüzdeki kânunuevvelde tediye edilecektir.

Hausner'den haber yok

LONDRA, A.A. — Atlas Okyanosunu geçmeğe teşebbüs eden Lehli tayyareci Hausner'den şimdiye kadar hiçbir haber alınamamıştır.

Tütün alıyor

TRABZON, 4 — Tütün inhisar idaresi, piyasadan 220 bin kilo tütün mübayaa edecektir.

Cevat Beyin Cenazesi

(Başı birinci sahifede)

humun kayınpederi İstanbul meb'usu Halil Etem B. in Belediye Dairesi arkasında Boyacıahmet sokağında 12 No. lı hanesinden kaldırılmış ve otomobille Beyazıt camiine götürülmüştür. Cenaze otomobilinin en önünde matem havası çalarak ileriliyen muzika, müteaddit celenkleri taşiyan polisler, arkada, iki tarafta silâhlarının ağırları yere müteveccih asker ve ortada merhumun mezunlarından bulunduğu Galatasaraylılar ve izcileri bulunuyorlardı. Cenaze otomobilini takiben jaket atay ve silendr şapka lâbis oldukları halde, Reisicumhur Hz. ile hükûmeti cümhuriye namlarına Vali, Hariciye Vekâleti namına Muhtelit Mübadele komisyonundaki Türk heyeti murahhasası reisi Şevki Beyler, Şükrü Naili Paşa Belediye reis muavini Hâmit, B. Vali muavini, Polis müdürü, Kolordu erkânı, şehrimizde bulunan ecnebi sefaretler erkânı, bütün konsoloslar, Halk Fırkası, Ticaret Odası ve müessesatı Maliye mümessilleri maşiyen ilerilemişlerdir. Merhumun biraderi Cemil B. le akraba ve ehibbasından bir çok zevat ta cenaze alayında bulunuyorlardı.

Cenaze alayının önünde götürülen çelenkler, Hariciye Vekâleti, Muhtelit komisyon, Belediye, Vilâyet, Galatasaraylılar, ecnebi konsoloslar vesaire tarafından ihzar edilmişti.

Beyazıt camiinde namazı kılındıktan sonra, cenaze Edirnekapıya nakil ve oradaki Şüheda mezarlığına defnedilmiş ve mezarı başında merhumun mezaya ve fazaili, memlekete olan hizmetleri yadü tezkâr olunmuştur.

Cevat Beyin değil

Anadolu Ajansının Bükreş'ten aldığı bir telgrafta, dün rahmeti ebediyeye tevdi edilen Varşova Büyük Elçisi Cevat B. merhumun cenazesi bulunan vagona Varşovadan girdikleri zannolunan bazı kimselerin, tren Köstence ile Teouradi arasında iken bir takım mücevheratı havi ufak bir kasa ile bazı evrakı çaldıkları bildiriliyordu. Yaptığımız tahkikata göre, bu çalınan şeyler merhuma ait eşya ile alâkası bulunmamaktadır.

Yeni Yunan Kabinesi

(Başı birinci sahifede)

Venizelos, Lausanne tamirat konferansına ve oradan da kaplıcalara gidecektir. Yunan Başvekili bütün meşguliyetlere rağmen vâki olan nazikâne davete icabetle, bir kaç gün için Yalovaya gidecektir.

M. Papanastasius'nun istifadan evvel beyanatı

ATİNA, 5 (A.A.) — Dahili bir meseleden dolayı istifa eden Papanastasiu kabinenin haricî siyaseti hakkında verdiği izahat sırasında ezcümle aşağıdaki beyanatta bulunmuştur:

"Sağlamlığı ve samimiyeti her gün daha ziyade tebarüz eden Türk dostluğu ve eskiden beri Yugoslâvya ve Romanya ile mevcut dostluk rabıtaları hükûmetin bu vazifesini hayli kolaylaştıracaktır

Hükûmet Balkan konferansında izhar olunan temennilerin tahakkuk edeceğini kuvvetle ümit eylemektedir. Balkan posta ittihadı projesinin daha şimdiden Yunanistan tarafından kabul ve tasdik edilmiş olmasından ve İstanbulda bir Balkan Sanayi ve Ticaret Odası tesis plâniyle tütünler meselesi hakkındaki Türk - Yunan - Bulgar itilâfının inkişaf yoluna girmiş bulunmasından dolayı hakikî bir mahzuziyet duymaktadır."

Bunu müteakip söz alan M. Mihalokopulos son seneler zarfında Yunanistan ile muhtelif devletler arasında mütenevvi meseleler hakkında bir fikir mutabakatinin husule geldiğini zikrederek Balkan ittihadını inkişaf ettirmek üzere M. Papanastasius tarafından sarfolunan mesai metetmiş ve Türk-Yunan dostluğunun diğer devletler için şayanı imtisal bir misal olarak göstermiştir.

6 senedir denizde..

BÜKREŞ, 3 — Katterblon ismindeki genç bir İsveçli kız 4 haziran 1926 da Oslo şehrinde küçük bir motöre binerek denize açılmıştır. Genç kız bir müddet Baltık ve Şimal denizinde dolaştıktan sonra kanal ve nehirleri geçerek Tuna nehri tarikile Karadenize geçmiştir.

İsveçli seyyah kız 6 sene yalnız başına Karadenizde dolaştıktan sonra nihayet Köstenceye gelmiştir. Bir kaç gün sonra ayni motörle İstanbula gidecek ve bir kaç gün orada kaldıktan sonra Akdenize geçecektir

Kahrolsun Erkek elbisesi

İngilterede "Erkek elbisesini ıslah cemiyeti,, diye bir cemiyet vardır. Londranın maruf Radyolojistlerinden doktor A. C. Jordan bu cemiyetin fahrî umumî kâtibidir. Zaaf noktası, niçin erkeklerin de kadınlar gibi hafif giyinemediklerini anlamaktır. Bu adam, bir nevi peygamber gibi, İngilterede bu istifham noktasını çözmeğe çalışmak gayesile bir cemiyet teşkil etmiştir.

Doktor Jordan İngilterede hattâ Gandi'den daha hafif giyinmektedir. Bir gazeteciye şunları anlatıyor:

— Daha sade, daha hafif, daha temiz ve açık renkte elbise.. İşte programımız.. Hakikaten erkeğin daha hafif ve daha sade bir kostüme ihtiyacı yok mudur? Bunu yapmamakla yirminci asrın erkekleri büyük bir rahatlığı ve saadeti kendi kendilerinden kıskanıyorlar.

Bugün giydiğimiz kostüm çok çirkindir. Kullanışlı değildir, pistir ve gayri sıhhîdir. Bu fikir yalnız benim değil, bir çoklarının fikridir. İçtimaî sınıfların hepsinde taraftarlarımız gün geçtikçe çoğalıyor.

Müebbet hapse mahkûm bir mahpusu düşününüz. Karanlık bir höcreye kapatılmış.. Bu adamın gözle görülecek bir tarzda zayıflayıp sararması, yahut tecennün etmesi şayanı hayret bir şeymidir? Halbuki bugün erkek şimdiki kostümünün karanlık höcresi içinde ayni tarzda sönüp gidiyor. Güneşin sıhhat dağıtan ışığına ancak ellerimiz ve çehremiz açıktır. Halbuki vücudümüzün bu sıhhat kaynağından istifadesine müsaade etmiyoruz. Nadir zamanlarda vücut güneş ışığı görse bile, o zaman da karşımıza gûya ahlâkı siyanet eden şiddetli kanun manialarını çıkıyor.

İngilterede hâlâ çıplaktan korkarız.. Çıplaklığın terbiyetkâr fazilet ve ehemmiyetini tasdik etmekten çekiniriz. Bu noktai nazardan Almanyadan çok geriyiz. Maamafih elbisemizin zulüm ve istibdadından kendimizi kurtarmak yollarını açmağa başladık. Kır ve deniz tenezzühleri, açıkta ve hattâ çırçıplak banyo yavaş yavaş İngilterede de saha kazanıyor.

Vakıa şimdilik çıplaklığa tam manasile kendi cereyanını vermekten çok kimseler âcizdir. Yalnız bedbahtlara bel bağlıyan müreffeh sınıf bir dereceye kadar çıplaklığı benimsemiş bulunuyorlar. Lâkin cereyan başlamıştır ve bu mahdut sahadan taşacak ve genişliyecektir. O zaman.. O zaman İngiltere en büyük, en hakikî salâha kavuşacaktır: Tam çıplaklık..

Şimdilik ne kadar mütevazı da olsa, bu uğurda atılan her adımı teşci ediyoruz. Birçok büyük şahsiyetler davamıza iştirak etmişlerdir. Erkek elbisesini ıslah gayesini güden cemiyetimiz azası meyanında pek çok zevat vardır.

Bir sabah giyiniyordum. Dar yakalığımın düğmesini geçiremedim. Kolumun düğmesi kaybolmuş. Arayıp bulamadım. Ve o anda bütün bizi bu lüzumsuzluklara ve manasızlıklara bağlayan kuyudun neden ileri geldiğini düşündüm. O kadar ehemmiyetsiz görünen bu hâdise, kurmak istediğimiz mes'ut cereyanın temelini teşkil etti. Bilnazariye "Çıplaklık,, la ifade edilen bu nazariyenin tatbikattaki şekli bir nevi maşlah giymektir.

Meselâ Gandi'yi bizden sayabiliriz. Gandi İngiltereye geldiği zaman, azamızdan birçokları hu zurunda faaliyetimizin isabetinden takdirle bahsetti. Zaten aşağı yukarı onun giyinişi, daha doğrusu giyinmeyişi cemiyetimizin programı içindedir.

Şu var ki, biz erkek libasımızı şu veya bu şekilde olacak diye tahdit etmek istemiyoruz. Bu hususta erkeğe tam bir serbesti bırakıyoruz. Kadın modalarında olduğu gibi... Bizce asıl esas hıfzıssıhha noktai nazarından yapılacak ıslahattır. Bu esas dahilinde makul her teklifi memnuniyetle kabul ediyoruz.

Bugünkü erkek elbisesinin bir tek faydası vardır: Nâmütenahî cepleri.. Fakat birçok kadın tuvaletlerinde cep var mıdır? Onlar ne yapıyorlar?.

Açıkçası şu ki, kendi sıhhatimiz, kendi hayatımız bahasına, biz erkekler kadınlar kadar olamadık.

Küçük San'atlar

Alâkadarlar büyük bir memnuniyet içindeler

B. M. Meclisinin Türk tebasına hasredilen san'atlara ait kanun lâyihasının birinci müzakeresini yapması iktısadî mehafilde büyük bir alâka ile karşılanmıştır.

Bütün medenî memleketlerde olduğu gibi küçük san'atların Türk tebaasına hasredilmesi büyük bir memnuniyetle karşılanmıştır.

Kanun lâyihasının ihtiva ettiği muhtelif san'at şubelerine ilâve edilecek bir şey bulunmamaktadır. Esasen bu lâyiha hazırlanırken bu işler üzerinde çalışanların ve cemiyetlerin fikirlerine müracaat edilmiş olduğundan Türk tebasına hasrı lâzım gelen bütün san'atlar lâyihaya dahil edilmiştir.

Kongre hazırlığı

Gayrimübadiller kongresi çarşamba günü Halkevinde toplanacaktır. Kongrede idare heyeti raporu müzakere ve idare heyeti intihap edilecektir. Cemiyete dahil olmayan gayrimübadillerden 110 kişi cemiyete kaydedilmişlerdir.

Açıkta kalanlar

Devlet Demiryollarının Eskişehirdeki teşkilâtından bir çok memurlar kadro harici edilmiş, mağaza ve fabrikadan 30 u müteaviz memur çıkarılmıştır

Yol betona Çevriliyor

Tramvay şirketi Şişhane karakolu ile Galatasaray arasındaki hattı betona tahvile karar vermiştir. Bunun için Tepebaşı bahçesi önünde muvakkat bir hat inşasına başlanmıştır.

Maden alıyorlar

FETHİYE, 3 — Maden götürmek üzere bu tafta içinde bir İngiliz vapuru geldi, 5000 ton maden aldı. Bugünlerde bir vapur daha gelerek 5000 ton daha maden alacaktır.

Merhum
Muallim Mubahat Beyin tercüme ettiği ve matbaamızda tabedilen
Amelî Hayat Âlimi
(Herbert N. GASSON)un
İDEAL BÜRO
ve
Yeni Müşteri Bulmak San'atı
Eserleri gayet güzel bir şekilde intişar etmiştir.
Bütün iş adamlarına tavsiye ederiz
Tevzi Mahalli: Milliyet Matbaası
Taşraya gönderilen kitaplar için posta ücreti alınmaz

Niçin Sizin de Güzel Bir Eviniz Olmasın?.

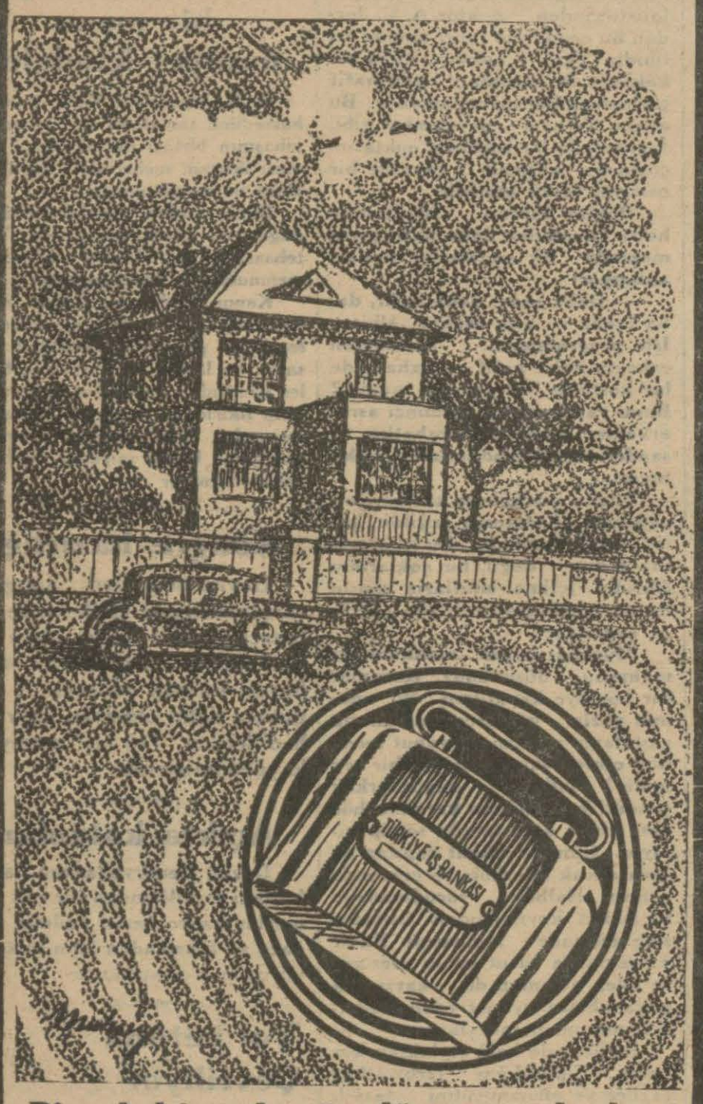

Birçok kimseler üç dört senedenberi kumbaralarında azar azar biriktirdikleri para sayesinde bugün güzel birer ev sahibi olmuşlardır.

Türkiye İş Bankası

Konya Vilâyeti Muhasebei Hususiye Müdürlüğünden:

Konya'nın Dereköyünde Delikli taş mevkiinde Maarif değirmeni namile maruf un fabrikasının mülkiyeti satılmak üzere 22/6/932 tarihine kadar kapalı zarf usulile müzayedeye konulmuştur. Talip olanların encümeni vilâyete müracaatları. (2161)

Tuz İnhisarı İstanbul baş müdürlüğündeu

Çamaltı memlehasından 932 malî senesi zarfında Foça ambarına gelecek tuzların mavnalardan ihraciye nakliyesile diğer mürettebat ambarlarına sevki ve teferruatı sairesi kapalı azrf usulile İzmir Başmüdiriyetince münakasaya vzedilmiştir. 13 Haziran 932 tarihinde saat on beşte ihalesi icra edileceğinden talip olanların mevcut şartnameyi görmek üzere Tuz İnhisarı İstanbul Başmüdiriyetine müracaatları. (2424)

SÜ-DO-RONO
PERTEV
TERLEMEYE MANİ OLUR.

Tuz İnhisarı İstanbul baş müdürlüğünden

Çamaltı memlehasından satılacak veyahut mürettebat ambarlarına sevkedilecek azamî altmış bin ton tuzun çuvallara doldurulması ve teferruatı sairesi kapalı zarf usulile münakasaya konulmuştur. İhalesi 9 Haziran 932 tarihinde saat on beşte icra edileceğinden talip olanlar mevcut şartnameyi görmek üzere İstanbul Tuz inhisarı başmüdiriyetine müracaat eylemeleri ilân olunur. (2423)

Istanbul C. Müddeiumumiliğinden:

İstanbul, Üsküdar hapishane ve tevkifhaneleri ihtiyacatı için muktazi ekmek kapalı zarf usulile münakasaya vazedilmiş olduğundan taliplerin şartnameyi görmek üzere her gün Adliye levazım dairesine ve münakasaya iştirak edeceklerin 26-6-932 pazar günü Defterdarlıkta müteşekkil komisyona müracaatları. (2463)

Büyük Tayyare Piyangosu
12 ci TERTİP 5 ci KEŞİDE
11 Haziran 1932 dedir.
Büyük ikramiye 50000 liradır
Ayrıca: 15.000, 10.000 liralık büyük ikramiyeler ve 20.000 liralık mükâfat vardır.

YILDIRIM Terzihanesi

Yeni Postane sırasında Piyango Müdiriyeti karşısındaki mağazaya nakletmiştir.

ANADOLU
Türk Sigorta Şirketi

4 Üncü Vakıf Han İstanbul

İhtiyat ve Sermayesi: (1.000.000) Türk Lirasıdır.

Nama muharrer hisse senetlerinin (%60) ı Türkler elindedir.

Türkiye İş Bankası tarafından teşkil olunmuştur. İdare meclisi ve müdürler heyeti ve memurları kâmilen Türklerden mürekkep yegâne Türk Sigorta Şirketidir. Türkiyenin her tarafında (200) ü geçen acentalarının hepsi Türktür. Türkiyenin en mühim müesseselerinin ve bankalarının sigortalarını icra etmektedir.

Yangın, Hayat, Nakliye, Kaza, Otomobil

sigortalarını en iyi şeraitle yapar. Hasar vukuunda zararları sür'at ve kolaylıkla öder.

Telgraf: İMTİYAZ - Telefon: İst. 20531

Milliyet Matbaası

HER NEVİ

Mecmua | **Duvar Afişleri**
Mektep Kitapları | Mektupluk Kâğıt -
ROMAN | Zarf - Kartvizit -
Fennî Kitaplar | Fatura - El ilânları

TABEDİLİR

Defteri kebir, Yevmiye ve Kasa defterleri mevcuttur

Her Müesseseye Elverişlidir.

Kitap ve mecmuaya ait klişeleri Klişehanesinde yapar

Adres: ANKARA Caddesi

MİLLİYET Kitap Kısmı

Telefon: 24310 - 24319 - 24318

İstanbul Tapu başmemurluğundan: Fatma Aliye ve Hatice Hanımların Fatihte Mimarsinan mahallesinde Hafızpaşa caddesinde atik 32 ve 32 mükerrer numaralı emlâkin satış muamelesi için müracaat edilmiş ise de mezkûr emlâk kaydında (mahcuz ise de keyfiyeti malûm değildir) diye bir işaret olup haczin muhreç ve mahiyeti hakkında başkaca bir malûmat olmadığı gibi vergi şubesi ile de yapılan muhabere neticesinde dahi haczin sebebi ve sureti vaziyeti hakkında bir malûmat olmadığı bildirildiğinden mezkûr hacizden mütevellit bir alâka ve iddiası olan varsa bir ay zarfında İstanbul idaresine bizzat ve bilvekâle müracaat ve alâkasını isbat aksi takdirde mezkûr işaretin hükümsüz bırakılacağı ilân olunur.

BONO
Gayrimübadil ve mübadil ve hazine bonoları alır, satar, ipotek yapar. Balıkpazar Maksudiye Han No. 35 Uğurlu zade M. Derviş

DEVREDİLECEK İHTİRA BERATI

" Tahtelbahirler mürettebatının tahlisine mahsus cihaz" hakkında ihtira için takdim edilmiş olup Vilâyet evrak kaleminin 13 mayıs 1929 tarih ve 7066 numarası ile mukayyet müracaat üzerindeki hukuk bu kere satılacağı veyahut icara verileğinden talip olan zevatın İstanbulda Bahçekapıda Taş Hanında 43-48 numaralarda kâin vekili H. W. Stok efendiye müracaat etmeleri ilân olunur.

Evkaf müdiriyeti ilânları

Beykoz'da Yuşatepesinde kır kahveciliği için mevcut kahvehane ve ittisalinde üç oda ile meydan mahalli ve tarla (üç sene müddetle) Anadolukavağında (umuryeri) mevkiinde cami vakfından kahvehane ve meydanlığı (üç sene müddetle)

Sayim ocağında Taşlı köprü mevkiinde 25 dönüm tarla (bir sene müddetle) Balâda mevkileri ve cinsleri yazılı mahallerin icarı müzayedeye vazolunmuştur. 24 Haziran 932 tarihine müsadif günü ihaleleri icara kılınacağından talip olanların İstanbul Evkaf Müdiriyetinde Orman ve arazi idaresine müracataları ilân olunur. (2461)

Satılık lokomotif parçaları ve kazanlar

Eminönü Malmüdürlüğünden:

Satışa çıkarıldığı 10, 16, 22 ve 28 Mayıs 932 tarihlerinde ilân olunan Sirkeci istasyonu ile Zeytinburnundaki muhtelifülcins hurda demir ve kazanların müzayedesi bir hafta temdit edilmiştir. İhalesi 6 Haziran 932 pazartesi günü saat 14 te yapılacaktır. (2466)

Nafia Vekâletinden:

Samsun - Sivas hattı üzerinde kâin Kunduz civarından ihraç edilmek üzere on beş bin metre mik'ap balast kapalı zarfla münakasaya konulmuştur.

Münakasa 25-6-932 tarihine müsadif cumartesi günü saat 15 te Ankarada Nafia Vekâleti binasında yapılacaktır.

Münakasaya iştirak edeceklerin teklif mektuplarını ve muvakkat teminatlarile Ticaret odası vesikalarını ayni gün ve saatte münakasa komisyonuna vermeleri lâzımdır.

Taliplerin münakasa şartnamesini bir lira mukabilinde Ankarada demiryollar inşaat dairesinden, İstanbulda Haydarpaşa Liman işleri müdürlüğünden tedarik edebilirler. (2474)

Dr. HORHORUNI
Zührevî ve idrar yolları tedavihanesi
Beyoğlu, Taksim, Zambak sokak No. 41 Tel. B.O. 3152

BULUNUM ECZANELERDE SATILIP

Fruit Salt" ve "Eno" isimlerile etiketleri fabrikanın alâmeti farikasıdır.

ENO'S 'FRUIT SALT'

Sıcaklarda, damar ağrısından, bulantıdan, yarım baş ağrısından ve suihazımden mütevellit rahatsızlıklardan masun kalmak isterseniz; tatlı müleyyin, tabii tuzsuz müshil olan şekersiz Eno's "Fruit Salt" gazözlü müstahzarından sabah ve akşam bir bardak su derununda bir kahve kaşığı mikdarında alınız.

Gedikpaşada Jandarma Satınalma komisyonunda

On altı bin ilâ on altı bin beş yüz komple kışlık elbise im sinin 31 Mayıs 932 de yapılan kapalı zarf münakasasına iştirak etmediğinden münakasası bir hafta temdiden 8 Ha 932 çarşamba günü saat on beşe talik olunmuştur. Talip teminat ve teklifnamelerile mezkûr günde muayyen saate komisyonumuza müracaatları. (2

Ticaret İşleri Umum Müdürlüğünden

30 İkinci teşrin 330 tarihli kanun hükümlerine göre tescil e olan ecnebi şirketlerinden Isviçre tabiiyetini haiz (Nestele ent Süis Kondenset Milk Kompani - Nestelé And anglo Swiss Kond Milk Company) şirketi bu kere müracaatla şirketin Türkiye umumî li bulunan Mösyö Hanri Berar'a verilmiş olan vekâletname ve ona teniden mumaileyh tarafından başkalarına verilmiş bilcümle vekâlelerin ref ve istirdat edilmiş olduğunu ve mumaileyhin yerine şirketin yapacağı işlerden doğacak davalarda bütün mahkemelerde eden, edilen ve üçüncü şahıs sıfatlarile hazır bulunmak üzere M Francis Reisin tayin edildiğini bildirmiş ve lâzım gelen vesikayı ve tir. Keyfiyet kanunî hükümlere muvafık görülmüş olmakla ilân olu

İstanbul ikinci icra memurluğundan

Bir alacağın temini zımnında mahçuz olup açık arttırma retile paraya çevrilmesi mukarrer ev eşyası 12-6-932 tarihi müsadif pazar günü saat 10-11 e kadar Kabataşta İzzet paşa kağında 3 No. lı hane önünde satılacağından talip olanlar mezkûr gün ve saatte mahallinde hazır bulunacak memuruna racaatları ilân olunur. (24

3 üncü Kolordu ilânları

K. O. ve birinci fırka kıt'atı hayvanatı ihtiyacı için arpa ayrı ayrı şartnamelerle ve kapalı zarfla münakasaya konmuştur. İhalesi 6—6—932 pazartesi günü K. O. nunki saat 15 te ve fırkanınki saat 16 da komisyonumuzda yapılacaktır. Taliplerin şartnamesini almak üzere her gün ve münakasalarına iştirak edeceklerin de vakti muayyende teminat ve teklifnamelerile komisyonumuza müracaatları. (297) (2046)

* * *

K. O. ve birinci fırkanın 20 günlük sığır etlerile Haydarpaşa ve Gümüşsuyu hastahanelerinin koyun etleri ayrı ayrı şartnamelerle ve pazarlıkla alınacaktır. İhaleleri 8-6-932 çarşamba günü aşağıda gösterilen saatlerde komisyonumuzda yapılacaktır. Taliplerin şartnamelerini almak üzere her gün ve pazarlığa iştirak edeceklerin de vakti muayyeninde komisyonumuza müracaatları. (399) (2471)

İhale saatleri

15	K. O. eti
15,30	I. F. eti.
16	Hastahaneler

* * *

Kırklarelinde bulunan kıtaattan çürüğe çıkarılan 76 hayvan 1, 8, 15 - 6 - 932 tarihlerinde üç defada satılacaktır. Taliplerin yukarıda yazılan günlerde mezkûr mahalde bulunan kıtaata müracaatları. (377) (2390)

HACI FİDAN
Merhumun halefi: Fennî sünnetçi
M. EMİN
Beşiktaşta: Müzdan Han No 4

İstanbul ikinci icra memurluğundan: Bir borçtan dolayı mahcuz ve paraya çevrilmesine karar verilen ev eşyası 9—6—932 tarihine müsadif perşembe günü saat 9 ilâ 12 ye kadar Galatada büyük millet hanında 33 numarada açık arttırma suretile paraya çevrileceğinden yevmi mezkurda ve saatta taliplerinin mahallinde hazır bulunmaları ilân olunur.

SATILIK ÜÇ EV
Usküdar'da İmrahor'da Değirmen sokağında biri 1 odalı ve iki taraflı, bahçeli, diğeri altında bir dükkânı ve 7 odalı ve diğer 5 odalı ve bahçeli elektrik, hava gazi, su tesisat ve kuyulu üç hane satılıktır. Gezmek isteyenler içer dekilere ve talip olanla mezkûr mahalde mukim Abukat Tahsin Beye mü racaat etmelidirler.

Dr. A. KUTIE
Cilt ve zührevî hastalıklar tedavi nesi Karaköy Börekçi fırını sıra da 34.

Naim Vapur İdaresi
İzmir sür'at postas
(20 Saat)
Lüks
ADNAN
vapuru
Her hafta **Perşembe**
günleri Galata rıhtımından s tam 18 de hareketle doğru
İZMİR'e
ve pazar günleri İzmir'den s 14 1/2 da hareketle İstanbul'a det eder.
Tafsilât için Galata, Gümr karşısında Site Fransez Han N 12 yazıhanesine müracaat.
Tel. B.O. 1041.

Sadıkzade Biraderler Vapurları
Karadeniz Postası
Sakarya
VAPURU 6 Haziran
PAZARTESI
günü akşam saat 18 de Sirk rıhtımından hareketle Zonguld Inebolu, Ayancık, Samsun, Ord Giresun, Trabzon ve Ri ye azimet ve avdette ayni iske lerle Göreleye uğrıyarak avdet decektir.
Fazla tafsilât için Sirkeci Me menet hanı altında acentalığı müracaat. Tele. 22134.

MİLLİYET MATBA