30 EYLÛL 1932
7 inci sene No. 2385
NUSHASI 5 KURUŞTUR

Milliyet

Siirt Meb'usu MAHMUT
Umumî Neşriyat ve Yazı Müdürü
ETEM İZZET

Devletlerle iktısadî müzakerat başladı, ihracat için yeni tedbirler alınıyor

Köylü aç değildir, fakat muztariptir.. Istırap nerden geliyor?

Türkiyede sınıf kavgaları olmaz

Çünki: bir zümrenin başka bir zümreye tahakkümüne, şeflerimizin zihniyeti ve fırkamızın programı mânidir

Hiç bir sebep, hiç bir mezhep, hiç bir düşünce; Türkiyeyi köylü ve müstahsil sınıfını ustturamaz. Millî kuvvetin tek kaynağı odur: Ticarete yer hazırlayan odur, paranın istiqrar vasıtalarını bulan odur, hatta müvazenesini yapan odur.

Köylü ve müstahsil sınıfının bugünkü acıklı vaziyetini samimiyetle görmekten korkmamalıdır: Köylü aç değildir, fakat muztariptir. İztırabının sebebi, mahsulünün para etmemesidir, çalıştığı nisbette kazanmamasıdır, bütün bunlara rağmen vergisini vaktinde ödemeğe mecbur olmasıdır. Tahsildar memurlarının vazifesi bakidir, muayyendir. Kanun sabittir: Onları hiç bir düşünce müsamühe, merhamete götürmez. İcra marifetile yaptırılan tahsilâtın köylüyü ne kadar müteessir ettiğini tahsil memurunu düşünemez. Onu memur değil, devlet düşünecek...

Şunu da unutmamalı: Toprak mahsulünün kıymetçe düşük olması, yalnız bizim memleketa mahsus bir hal değildir. Dünyanın her tarafında vaziyet aynidir. Müstahsil sınıfı, köylüler her memlekette ıstırap çekiyor. Köylü her tarafta praktan bezmeğe, bir çukurdan kaçar gibi onun uzaklaşmağa başlamıştır. Şehirlere doğru bir akış var. Bu akış, fena bir alâmettir. Çünkü şehir yolu, köylüyü memleketa götürmez. Hem onu sefalete götürür, hem de şehirlileri beraber sürükler. Onun için devlet, bu cereyanı durdurmak için tedbir alıyor, toprak mahsulünün fiatını yükseltmeğe çalışıyor, memleketin satın kuvvetini yerinde tutmağa çalışıyor.

Acaba cümhuriyet hükûmeti şu umumî buhran içinde köylünün anlattığımız acıklı vaziyetine karşı sadece el uvuşturarak, kollarını bağlayarak seyirci ve mütevekkil mi durur? Bunu böyle sananlar, yeni idareyi ve onu idare eden ruhlerin zihniyetini bilmiyorlar. Yeni Türkiyenin köylüye, müstahsile ehemmiyet vermemesi yeni değildir. Daha millî mücadele esnasında Gazi: "Bu memleketin hakikî efendisi köylülerdir!" dediği tarihten beri Türk köylüsünün ve müstahsilin hayatı, menfaati her şeyden üstündür. Eğer şimdiye kadar çok bir şey yapılmamışsa, onun ehemmiyetini unuttuktan değil, bin bir sebeple doğan zaruretlerdendir. Köylü ve müstahsil sınıf ayakta durduğu müddetçedir ki istiklâlimizden, refahımızdan maddî ve manevî kudretimizden emin olabiliriz. Bu kanaat umumîdir. Yine bu kanaat sevkiledir ki, hükûmet bütün karar ve tedbirlerinde köylünün, müstahsilin menfaatini koruyor, bu karar ve tedbirlerin ana kütleye nasıl bir nimet ve külfet verdiğini düşünüyor.

Köylü mahsulâtının para etmediğinden şikâyet ediyor. Hükûmetin malûm olan şekilde buğday meselesine müdahalesi çok iyi oldu. Vakıa bu iyilik nisbîdir, mahduttur. Her köylü, istediği kadar, istediği yerde buğdayını satamıyor. Fakat bu seneki müdahale, biraz da tecrübe mahiyetindedir. Bundan müsbet ve faydalı netice alınırsa hükûmetin gelecek seneler içinde daha geniş mikyasta buğday meselesine müdahale etmesi tekarrür etmiştir.

Memlekette açılan sanayi sahasında köylülere de iş bulunduğunu unutmamalıdır. Anadolunun şurasında burasında açılan bir çok fabrika ve müessesesinin amelesini köylüler teşkil ediyor. Nafia işlerinde çalışan ameleler de köylüdür.

Şeker sanayii gibi mühim bir ziraat cephesi olan sanayiin kurulduğu muhitlerde köylünün, müstahsil sınıfın ne kadar istifade ettiği meydandadır. Alpullu ve Uşak fabrikalarının muhitte yarattığı çalışma imkânı yüzünden halkın ne kadar memnun olduğunu yerinde görmek lâzımdır. Pancar ziraatini muvaffakıyetle yapan bu halk; hem devlete olan vergi borçlarını verebiliyorlar, hem de kendi hayat ve maişetlerini temin ediyorlar.

Mühim bir nokta daha var: Hükûmet, ticarî müvazeneyi temin için memleket mahsullerini hariçte satmak, ihracatımızı her gün biraz daha arttırmak yolunda birdüziye uğraşıyor. Ticarî müvazenenin temini ve memlekete döviz tedariki sahasında yapılan bütün faaliyetler; doğrudan doğruya müstahsillerin lehinde değil midir? Şunu anlatmak istiyoruz: Her yerde olduğu gibi memleketimizde de müstahsiller, müstehlikler, tacirler, çiftçiler, sanayiciler vardır. Bu vatandaş zümrelerinden birinin menfaatlerini başka bir zümrenin menfaatlerine fedaya razı olacak bir zihniyet hükûmet adamlarımızdan hiç birinin kafasında yer bulmamıştır.

Siirt meb'usu
MAHMUT

Filo Tekirdağında

TEKİRDAĞI 28 — Yavuzla altı harp gemisinden müteşekkil filomuz limanımıza gelmiştir. Halk filoyu coşkun tezahüratla karşılamıştır.

Kütahyadan gelen ve Kurultaya iştirak eden Türk köylü hanımları

Kurultay hararetli bir inkişafla devam ediyor

Kütahya'dan gelen köylü kadınlar da kurultaya iştirak etti

Kurultay cumartesi günü de devam edecek ve şayanı dikkat tezler müdafaa edilecek

Lâyihaları tetkik encümeni

Dil Kurultayı dün saat 14 de Dolmabahçe sarayında Kâzım Paş. Hz. nin riyasetinde dördüncü toplantısını yaptı.

Riyaset divanında Müştak ve Ali Rıza Beyler yer almışlardı.

Reis Kâzım Paş. celseyi açtıktan sonra geçen zabıtların hulâsası okunacağını söyledi.

İsmail Müştak B. hulâsaları okudu.

Ali Kâmi B. bu sırada ayağa kalkarak şunları söyledi:

— Samih Rifat Bey, müzakere zabıtlarının herbiri 50 - 60 forma tutar dememiştir, bütün zabıtla-

(Devamı 6 ıncı sahifede)

İLK MERKEZ	No.	Kelime	VERİLİŞİ Tarih	Saat	R. G. (*)	ORTA MERKEZ	ALINDIĞI Tarih	Saat	İMZA
			67 de 170 paris 19000 11. 27 17/50						

Hikmet enterre Lyon 15 juin prevenez famille Lautre

154

S. Hikmet B. in Liyonda öldüğü anlaşıldı

Nasıl öldüğü hâlâ meçhul!

Merhum 25 mayıs ve 15 haziran arasında nerelerde idi?

Sadrıesbak Ahmet Muhtar Pş. nın ikinci haremile evlenen müte kait Gedikli Bahriye zabitlerinden Sait Hikmet B. in Paris'le Lausanne arasındaki tegayyübü hâdisesi etrafındaki esrar perdesi sıyrılmıya başlamıştır.

Dün Paris'te bulunan Mısırlı Mehmet Ali Şevki paşa'dan Sait Hikmet B. le refikası Duhter hanımın ve Mahmut Muhtar Pş. nın vekilleri avukat Alâettin B. e gelen bir telgraf, Sait Hikmet B. in vefat ettiğini evvelki günkü Fransız gazetelerinin yazdıklarını bildirmiştir. Bu telgraf, aynen şöyledir:

"Hikmet B. in gazetelere göre Liyon'da 15 haziranda vefat ettiği anlaşılıyor. Haremine taziyetlerimi söyleyiniz."

Bunu müyyit olmak üzere Paris'teki bir avukattan şehrimizdeki bir avukata da şu telgraf gelmiştir:

"Hikmet B. haziranın 15 nde Liyon'da defnedilmiştir. Ailesini

(Devamı 2 inci sahifede)

Sait Hikmet B. merhum

Felâket Sağnağı!

Ölenlerin sayısı 300 ü geçti!

Zelzele felâketi devam ediyor

ATİNA, 29. A. A. — Saat 19 da Halkkyada yeni ve şiddetli bir zelzele hissedilmiştir, Zelzele, telefon mu haberatını inkitaa uğratmıştır.

Tafsilât yoktur.

Charilaos tepesinde 1500 metre u zunluğunda ve 3 metre enliliğinde bir çatlak hasıl olmuştur.

Zelzele, Selânikte müthiş bir panik hasıl etmiştir. Maamafih, hasar yoktur.

5 İngiliz harp gemisi, muavenet

(Devamı 6 ıncı sahifede)

Hitler Çekiliyor mu?

Sinirlerinin son derece bozulduğu şayidir

Hitler

Berlinden Matin gazetesine verilen malûmata göre, Hitler'in siyasî hayattan çekileceği kuvvetle şayirdir. Dokuz senedenberi gitmediği Avusturyaya gelmesine müsaade edildiği halde, Hitler milliyetçi sosyalistlerin Viyanada yaptıkları geçit resminde bulunmamıştır. Bu hal nazarı dikkati celbetmiştir.

Temin edildiğine göre nazilerin reisi doktorların daimî nazareti altında bulunmakta ve sinir yorgunluğundan tedavi edilmektedir. Geçenlerde bir nutkunda Hitler mareşal Hindenburg'un yakında öleceğinden bahsetmişti. Bu nutuk ta gayri tabiî haleti asabiyesine misal gösterilmektedir. Hitler'in hastalığı teşrinisani intihabatı üzerinde menfi tesir hâsil etmemesi için o vakte kadar gizli tutulacaktır. Mamafi Hitlerin yerine geçmek için antrikalar başlamıştır.

Bir "ağa,, Üç ortağını Vurdu

Yaralılardan ikisi öldü, katil her tarafta aranıyor

BOZÖYÜK, (Hususî) — Burada çok feci ve cidden şayanı hayret bir cinayet olmuştur. Cinayeti işleyen Bozöyük'ün en zengin adamı eşraf ve muteberandan Numan Ağa, öldürdüğü adamlar da ayni şekilde eşrafve muteberandan Hacı mehmet ve Bekir ağalardır.

Cinayet esnasında öldürülmek istenilen, fakat pek ağır ve ümitsiz bir yara ile ölümden

(Devamı 6 ıncı sahifede)

Devletlerle iktısadî münasebatımız tanzim edilecek

Ecnebi devletler mümessilleri Celâl Beyle temas ve müzakereye başladılar

Devletlerle iktısadî münasebatımızın tanzimi için heyeti vekile tarafından İktısat vekiline salâhiyet verilmişti.

İktısat vekili Mahmut Celâl Bey, her memleketin mümessili ile ayrı ayrı görüşerek ve her memleketin hususiyetine göre meselelerimizi karşılıklı menfaatler esasına göre tanzime karar vermiştir.

Haber aldığımıza göre bir çok devletlerin mümessilleri Celâl Beyin Istanbulda bulunduğundan istifade ederek kendisile temas etmekte ve mütekabil münasebetler etrafında konuşmaktadırlar. Bu temas ve müzakerelerin iyi neticeler vereceği şimdiden anlaşılıyor. Bunu tabiî görüyoruz. Çünkü müzakerede meseleler yalnız bir taraflı düşünülmemekte ve her iki tarafın vaziyet ve ihtiyacı göztetilmektedir.

Şimdiye kadar Celâl Beyle temas eden ecnebi memleket mümessilleri arasında İtalya, Almanya, Belçika, İsveç, Macar, Avusturya mümessilleri vardır.

Diğer taraftan İktısat vekili Celâl Bey şehrimizdeki tetkikatına da devam etmektedir.

Vekil Bey şehrimizde iktısadî işlerle meşgul olan muhtelif makamlardan muhtelif mevzulara ait malû

(Devamı 6 ıncı sahifede)

İhracatımızın İnkişafı

Celâl Bey tetkikat yapıyor. Yeni tedbirler alınacak

İktısat Vekilinin İstanbulda meşgul olduğu mühim meselelerden biri de ihracatımızı arttırmak, ihracat işlerimizi dahilde güçleştiren sebep ve tesirleri tespit etmek, hariçte hangi memleketlerde ihracatımıza ne gibi teshilât ve müşkülât gösterildiğini anlamak yolunda esaslı bir tetkik yaptırmaktadır. Ayni zamanda bu tetkik Ankarada İktısat Vekâletinde de yapılmaktadır. Tetkikat neticesinde icap eden tedbir ve kararlar alınacaktır.

ROMAN

Falih Rıfkı Beyin son yazdığı eser

Güzide edip Falih Rıfkı Bey 20 senelik yazı hayatında şiirden başlıyarak en güzel ve kuvvetli edebiyat ve yazı örneklerini yazdı.

Keskin zekâsı, ateşli yazışı ile zamanımızın en sihirkâr ve sevilen muharrir ve edibi olan güzide muharrir şimdide bir roman ismindeki eserini yazdı.

Falih Rıfkı Bey

ROMAN

Eserin adı budur ve yep yeni bir teknikle yazılmıştır. Muharririn yüksek kudretini bütün incelikleri ile içinde toplayan bu eser edebî olduğu kadar siyasîdir de. Romanın mevzuu tamamen hayattan alınmıştır.

Yaşayan Tipler..

Romanın en ziyade hususiyet ifade eden taraflarından birisi de içindeki tiplerin tamamen aramızda yaşayan ve aşağı yukarı hepimizin tanıdığımız kimselerden alınmış olmasıdır. Hem nefis ve en mükemmel bir edebiyat ve san'at örneğini okumak, hem de bu tiplerin kimler olduğunu tanımıya çalışmak okuyucularımız için derin, doyumsuz bir zevk olacaktır.

Roman

Edebî, içtimaî, siyasî ve tahlilî bir eser ve roman olduğu kadar kuvvetli hicivler le de doludur.

ROMAN

Bir teşrinievvel cumartesi günü MİLLİYET'te..

Cumartesi

Yarın Falih Rıfkı Beyin son eseri ROMAN. Milliyette..

S. Hikmet B. in öldüğü anlaşıldı

(Başı 1 inci sahifede)

haberdar ediniz."

Bu telgrafın Fransızca metni şudur:

"Hikmet enterré Lyon 15 Juin Prevenez famille"

Bu telgraflar, Sait Hikmet B. in öldüğünü göstermekle beraber, sureti vefat müphem birakılmıştır. Hikmet B. i tanıyanlar, onun hafif bir felç geçirmiş, az çok muhtellişşuur, hafızası zayif bir zat olduğunu, hastalık veya kaza neticesi vefat etmiş olmasına hükmetmektedirler. Hikmet B. in Paristen İsviçre'ye giderken yolda küçük bir istasyonda trenden inmesi, otelde şemsiye ve valizini birakması da onun son zamanlar da hastalığının ilerilemiş olması ihtimallerini takviye ediyor. Hikmet B. in Fransızca'yı pek az bilmesi de düşünülürse, onun şuurunu kaybetmiş, lisan bilmediğinden derdini anlatamaz bir halde Lyon'a gittiğini istidlâl ettirmektedir.

Bugün ve yarın gelecek olan Fransız gazetelerinde bu hususta fazla tafsilât bulunacağı şüphesizdir.

Sait Hikmet B. in vefatı dün zevcesi Duhter H. a bildirilmiş, kadıncağız büyük teessür izhar etmiştir .

Niçin Avrupaya gitmişti?

Şimdi Sait Hikmet B. in buradan niçin Avrupa'ya gittiğine dair aldığımız en doğru malûmatı kaydedelim:

Bedrettin Muhtar B. in mirası meselesi, verese arasında halledilmiş, varisler hisselerini almıştır. Bu meyanda Mahmut Muhtar Pş. ile Bedrettin B. in validesi Duhter H. ve 3 yeğeni vardır. Yeğenlerinden Ali Kemal B. burada, Nizamettin Şevki B. Paris'tedir. Sait Hikmet B. in Avrupa'ya gidişi, Mahmut Muhtar Pş. ile zevcesine ait gene miras meselesinden kalma bir hesap işi içindi. Ancak Sait Hikmet B. in Lauzanne'a gittiği tarihte Mahmut Muhtar Pş. nın Mısır'da olduğu buradaki vekilleri tarafından temin ediliyor. Hattâ Paşanın 22 temmuzda Mısır'dan Fransa'ya gitmiş olduğu beyan edilmektedir. Bu takdirde, Sait Hikmet B. in Lauzanne'da zannile oraya gittiğini ve Fransız gazetelerinin İsviçre'de iki otelde paşanın 4 gece kalmış bulunduğuna dair verdikleri malûmatın yanlış olduğuna hükmetmek icap ediyor.

Diğer taraftan Sait Hikmet B. in eski bir derviş olduğu söylenmektedir.

Dün Paris'teki bir avukattan şehrimizdeki bir avukata gelen mektupta deniliyor ki:

"Gelelim Sait Beyin gaybubet meselesine! Bu iş için geçen hafta konslosumuz Fuat Beyle birlikte Dahiliye nezaretine ve Emniyeti umumiye müdüriyetine gittik. Paris zabıtası Sait Hikmet Beyin Parisi terkederek evvelâ Laroche'a gittiğini, otel (dö la Bust) a indiğini tesbit etmiş, ondan sonra da izini kaybetmiştir. O taraflar başka vilâyet ve dahiliyeye merbuttur. Bu cihetle emniyeti umumiye müdüriyeti tekmil vilâyetlere tamimen meselenin tahkikini yazmıştır. Bugünlerde cevap bekleniyor. Kanaati umumiyeye göre, Sait Hikmet Bey öldürülmüş ve cesedi zayi olmuştur, yahut bir kuyuya veya bir tarafa gizlice gömülmüştür. Hikmet Bey Parisi terketmezden bir kaç gün evvel üzerinde bulunan zikıymet elmas ve saireyi emniyet sandığına terhin etmiştir. Kendisine tercümanlık eden bir ermeni malûmatı mevsukasına binaen bunları bana nakletmiştir. Öyle zannediyorum ki Sait Hikmet Bey familyasından gizli olarak para ve saire gizlemiştir. Kendisi bahriyeden matrut Soğukçeşmede Salkımsöğütte İzzi Efendi zakirlerinden iken yine o tekkeye devam eden familyası ile kesbi ülfet eylediğini ve bilâhara izdivaç eylediklerini söyleyorlar. Pariste bir çok polis vukuatı ve sairesi vardı."

Diğer taraftan, Hikmet B. in buradaki vekilleri onun dervişliğini tekzip ediyorlar. Bilâkis, bileğinde altın bilezik, kıvrık bıyık, elinde para dolu zanını veren bir çanta ile onun cakacı bir zat olduğu temin edilmektedir.

Dün Hikmet B. in vekili avukat Alâettin B. den de şu mektubu aldık:

"Efendim,

Birkaç gündür evrakı havadis te Paris ile Lauzanne arasında kaybolan mütekait bir Türk zabiti serlevhası altında yazılan yazıları okudum. Bunların cümlesi hakikate gayri muvafık olduğundan hakikati ber veçhi ati beyan ederim.

1 — Mahmut Muhtar paşa hazretlerile Sait Hikmet Beyin ve refikası hanımın vekilleriyim. Cümlesinin buradaki işlerile yakından alâkadar olmaktayım. Aralarında eski miras meselesinden hallolunmamış bir nokta kalmadığı gibi, Mahmut Muhtar paşa hazretlerinin biraderi merhumu pederinin mirasından mahrum etmek için dava ettiği de hilâfı hakikattir. Açılmış diğer dava da paşa hazretlerinin lehine halledilmiştir.

2 — Yeni miras işine gelince, bundan dolayı esasen verese arasında hiç bir ihtilâf hâsıl olmamıştır. Bütün verese hissei irsiyyelerini almışlar ve yekdiğerinde miras işinden dolayı bir alâkaları kalmamıştır;

3 — Sait Hikmet Bey Ahmet Muhtar paşa merhumun ve nede Mahmut Muhtar paşa hazretlerinin yaverlik ve kitabetlerinde bulunmamıştır. Mumaileyh bahriye gedikli zabitanından idi.

4 — Sait Hikmet Bey Ahmet Muhtar paşa merhumun vefatından sonra müşarünileyhin haremi ile alelusul teehhül etmiş ve şimdiye kadar zevciyyet rabıtası devam etmekte bulunmuştur;

5 — Sait Hikmet Bey nisan nihayetlerinde Belgrat ve Paristeki işlerini tesviye etmek üzere Belgrat tarıkile Parise gitmiştir. O tarihte Mahmut Muhtar paşa hazretleri Mısırda bulunuyorlardı ve temmuz evahirinde İsviçreye azimet eylediklerinden Sait Hikmet Beyin miras işinden dolayı Lauzanne'da bulunan paşayı görmek için Lauzanne'a gittiği de gayri varittir;

6 — Hikmet Beyden mayıs nihayetinde Belgrattan bir mektup aldım. Parise hareket ettiğini yazıyordu. O tarihlerde bir mektup ta Paristen ailesine gelmişti. Ondan sonra bir daha haber alamadığımızdan Paris ve Cenevre konsoloslarımıza müracaat eyledik hayat ve mematından kat'i bir malûmat veremediler. Paris polisi de henüz izini bulamadı;

7 — Kendisi buradan giderken esasen biraz rahatsız idi. Ya hastalanarak bir yerde kaldığı, veya hut bir kazaya uğradığını zanne diyoruz;

Bugün Pariste aldığım bir telgrafta Paris gazetelerinin yazdığına göre 15 haziran 932 tarihinde Liyonda vefat ettiği bildiriliyor; Hakikati halin bundan ibaret olduğu beyan ve bilvesile teyidi hürmet olunur efendim."

Anlaşılmayan noktalar

Bu telgrafta Sait Hikmet B. in ne suretle vefat ettiği bildirilmediğine göre, bu noktadaki esrar henüz tavazzuh etmemiştir. .

Diğer taraftan Sait Hikmet B. son defa olarak 25 mayısta Cenevrede göründüğüne ve 15 haziranda Liyonda defnedildiğine göre, aradaki geçen günler zarfında nerelerde idi, neler yapmıştı? Buraları da meçhuldür.

Bu delikanlı kim?

Journal gazetesi Sait Hikmet B. etrafında yapılan tahkikattan bahsederken diyor ki:

"Şayanı hayrettir ki Hikmet B. in birçok dostları varken, bu dostlardan hiç biri Türk konsoloshanesinin zabıtaya müracaatına kadar, Hikmet B. in gaybubetile meşgul olmamışlardır.

Mathurin sokağında oturduğu otelde bulunanlar diyorlar ki::

— Hikmet Bey otelde pek çok dostlarını kabul ediyordu. Bilhassa 22 - 25 yaşlarında bir delikanlı gelirdi. O da bir şarklı idi. Bu genç hemen her gün öğleden sonra gelir ve akşam yemeğine kadar kalırdı. Zaifce, esmerdi. Daima şık giyinirdi. Hikmet B. e karşı son derece hürmetkârdı. Palto sunu tutar, bastonunu eline verirdi. Hikmet B. in bir işi çıkarsa, otel garsonuna bahşişi bu delikanlı verirdi.

İngiliz Kabinesinde

Giden nazırların yerine yenileri geldi

LONDRA, 29. A. A. — Müsteşarlardan M. de Lothian, Hamilton, Isaac Foot, Graham Vhit, Valter Rea, Makensi Vood, Harcourt John Simon, Stanmore, Alendale istifa etmişlerdir.

Bütün müstafa liberal nazır ve müsteşarlar, başvekile müşterek bir mektup göndererek mazide millî hükûmete iştiraklerinin esbabını izah etmektedirler. Kendilerinin koalisyon kabinesi ile teşriki mesaî etmelerinin sebebi memleketin geçirmekte olduğu ticarî ve malî müşkülleri yenmeğe muavenet eylemek idi.

O sırada yapılması icap eden iki iş vardı. Bütçenin muvazenesini temin etmek ve İngiliz lirasını kurtarmak suretile millî krediyi yeniden tesis eylemek.

Mektupta şöyle deniyor: Vazifemizin ilk kısmı, bu idi. Bu kısım muvaffakiyetle başarılmıştır.

LONDRA, 29. A. A. — Kral tarafından muhafazakârlardan Sir John Gilmour'u dahiliye, muhafazakârlardan Mister Valter Elliot, ziraat liberallerden Sir Godefroy Collins Skoçya nazırlığına tayin olunmuşlardır. Bunların intihap matbuatça tasvip olunmaktadır. Bu tayinler üzerine hükûmetin iktidar mevkiinde kalacağı ve Simonistlerin hülûmetten ayrılmıyacağı katiyetle anlaşılmıştır.

Liberallerin istifası hükûmete Ottava konferansı neticelerile taayyün eden istikamete göre harelet imkânını bahşediyor sa Simonistlerin iş başında ipkası İngilterenin harici siyasetinde hiçbir değişiklik olmayacağı kanaatini vermektedir.

93 felâketi Ve İgnatief

Milliyetin yeni tarihî tefrikası

Yakın tarihin en acıklı hatıralarından biri de 93 felâketleridir. O zamanki Osmanlı İmperatorluğunun elinden bütün Tuna boyunun gitmesine sebep olan bu felâketli harbin faciaları daha evvelden başlamıştı. Harbi hazırlıyan ve Ayastefanos muahedesine bağlıyan Rus diplomatı İgnatief'in bütün bu macerada pek mühim bir rolü vardır. İgnatief'in yalnız Rusça'da çıkan hatıralarından ve o devirleri yaşamış ricalin biraktıkları yadigârlardan toplanarak yazılmış olan bu eseri yakında Milliyet tefrikaya başlayacaktır.

Milletler Cemiyeti ağır hastalandı mı?

Türkiye ile diğer milletlerin girişi böyle olmadığına delildir

CENEVRE, 29. A. A. — Milletler Cemiyeti büyük meclisinde M. Herriot Milletler Cemiyeti aleyhinde bu gün coşup kabaran bedbinlik dalgasından takbih edici bir lisanla bahsetmiş ve milletler celiyetinin faaliyetinin faaliyeti hakkında gayet iyi izahat vermiştir.

M. Heriot, silâhları azaltma konferansı hakkında şu beyanatta bulunmuştur:

" Fransa, mevcut her türlü güçlükler e rağmen, beynelmilel bir sulh kanunu vücuda getirilmesi işine iştirake azmetmiştir.

"Milletler Cemiyetinin geçirdiği buhran, bir kaç asırlık müessesele-de bir değişiklik yapmak hususunda karşılaşılan müşküllere atfedilebilir.

Gervikten, harp ile binlerce seneden beri sürüp giden bir fenalık bir felâket teşkil etmektedir. Milletler Cemiyeti misakı, Fransa için, kanun hüküm ve mesabesindedir."

M. Heriot, Lausanne ve Stresa konferanslarında elde edilen neticelerin kıymet ve ehemmiyetini de kaydederek Milletler Cemiyetinin mevcut olmaması halinde bu neticelerin izah edilemiyecek bir mahiyet almış olcağını söylemişti.

M. Heriot nutkuna şu suretle devam etmiştir:

" Milletler Cemiyetinin gizli diplomasi usulünü büsbütün ortadan kaldıramasa bile hiç olmazsa azaltması ve bütün devletleri — her hangi bir tefavvuk iddiası serdine imkân kalmıyacak surette — ayni derecede ve ayni kuvvette bulundurması lâzım gelir.

" Milletler Cemiyetinin ifa ettiği rolün güç ve karışık olmasından dolayi karşılaştığı müşküllerin bir kat daha artacağı şüphesizdir.

" Cebir ve şiddeti ortadan kaldırmadığı fakat htilâfları yatıştırabilecek hukuki vasıtalara malik olduğu muhakkak bulunan Milletler cemiyetine Fransanın iman ve itimadı vardır."

Lord Cecil'in nutku

CENEVRE, 29. A. A. — Milletler cemiyeti büyük meclisinde M. Herriot'dan sonra bir nutuk söyleyen Lord Cecil milletler cemiyeti aleyhinde coşup kabaran betbinlik dalgası, Lausanne ve Stresa konferanslarının kıymetli neticeleri hakkında Fransız başvekilinin söylediği sözlere iştirak ederek demiştir ki:

" Zaten Türkiyenin gelişi, Irak'ın kabulü ve Arjantininde pek yakında avdeti ve tekrar iştiraki milletler cemiyetinin hakikî kıymetini gösterir birer delildir.

Halk kütlelerinin duydukları hararet ve heyecanın biraz azalmış olduğu şüphesizdir. Fransa ile Almanya arasında sürüp giden ihtilâf ve münakaşanın bütün dünyanın silâh ve kuvvetlerinin azaltılması hususundaki arzusu hakkında hasil olan şüphe ve kararsızlığın da siyasi havayi ve muhiti kararttığı aşikârdır. İşte bunun içindir ki milletlerin silâhlarını azaltma hususundaki arzularını kuvvetlendirmeleri lâzım gelmektedir."

Bundan sonra İtalyan mümessili söz alarak memleketinin takip ettiği siyasetin istikametinde hiç bir değişiklik olmadığını temin etmiş, İtalyanın iktisadî ve malî vaziyetlerin eski hallerine getirilmesi ve silâh kuvvetlerinin azaltılması meseleleri hakkındaki noktai nazalarını tekrar izah ederek demiştir ki:

" İtalya beynelmilel bir hareket ve teşebbüse, bilhassa Stresa konferansının teveccühlerine göre hareket etmeğe, Avrupayı ve bütün dünyayi hariç bırakmıyacak mümasil bir teşebbüse iştirake hazır bulunmaktadır."

İtalyan murahhası milletler cemiyeti azalarının verecekleri kararları bunları tatbik ve hakikat sahasına çıkarmak arzusunun da takip edeceğine emin olduğunu söyliyerek beyanatına nihayet vermiştir.

M. Fon Neurath'ın Cenevreden döndü

BERLİN, 29. A. A. — Volff ajansından: Gazeteler, hariciye nazırı M. Von Neurath'ın Cenevreden ayrılması hakkında yazdıkları makalelerde bu müfarakat Almanya ile Fransa arasındaki gerginliğin artması süretinde telâkki edilecek olursa bundan doğacak mesuliyetin Almanyaya iat olamıyacağını kaydetmektedir.

Bu gazetelerin mütalealarına göre M. Von Neurath'ın Cenevreden ayrılması Alman hükûmetinin harici siyasetinin çerçevesini aşmayan bir hareket mahiyetindedir. Çünkü Alman hükûmeti , daha başlangıçta hukukça beraberlik istediği halde karşı taraf silâhlanmak hususunda hukuk müsaviliği dileğini işitmezlikten gelerek ikinci derecede ehemmiyeti haiz bir takım meseleleri öne sürmeğe çalışmıştır. M. Von Neurath'ın Cenevreden müfarakatini işte bundan dolayi heyecan uyandıracak bir yenilik teşkil etmez.

Mançuride İsyan

Asîler iki şehri zaptettiler

HARBİN, 29. A .A. — Manchouli ve Hailar eyaleti demiryollarını muhafaza etmekte olan Çin kıtaatı isyan etmişler ve hükûmet kuvvetlerini silâhlarından tecrit ettikten sonra Mancouli Dalalainor ve Punatu şehirlerini zapteylemişlerdir. Bu şehirlerde oturan Japon teasının emniyet içinde oldukları ve Sovyetlerin kendilerine Rusyaya iltica etmelerine müsaade etmiş bulundukları öğrenilmiştir.

SON DAKİKA

Ahşap binalar hakkında bir tamim

Dahiliye Vekâleti vilâyetlere mühim bir tamim gönderdi

ANKARA, 29 (Telefonla) — Dahiliye vekâleti vilâyetlere şu mühim tamimi göndermiştir:

Belediye kanununun 114 üncü maddesinin son fıkrasında belediye teşkilâtı olan her mahalde evler, dükkânlar, umumî, hususî bilcümle mebaninin taştan, tuğladan ve emsali ihrakı kabil olmıyan mevattan inşası mecburidir, denilmektedir.

Kanunun ahşap inşaatı meneden bu sarih kısmı karşısında bazı yerlerde inşa edilmiş ahşap binaların tamir edilmek behanesile adeta yeniden yapıldıkları görülmekte ve kanunun maksadı ifna edilmektedir.

Memleketimizin çok kıymetli ve san'atlı eserleri ve nesilerin biriktirdiği büyük servet hep ahşap bina yüzünden mevolmuştur. Bu günkü servetimizi dikkatsizlik yüzünden ne tehlikeye maruz bulundurmak ne kanunperverlik, ne ihtiyatkârlıkla kabili tetiftir.

Ahşap binaların tamiri zaruret hasıl olursa tamirlere ebniye kanununun 7,8 ve dokuzuncu fasıllarında tarifi geçcüz'î ve âdî tamirlere müsaade edilmesi ve kafes tamiri ve kiymiratı cüziye denilen kısımlara ruhsat verilmiyerek şehirler daima yangın tehlikesi tevlideden ahşap binaların peydapey ortadan kaldırılmasının temminini rica ederim.

Başvekil Urfada çok samimî bir surette karşılandı

URFA, 29 (A.A.) — Dün saat 12.30 da Birecikten hareket eyliyen Başvekil İsmet Paşa Hazretleri saat 15 te Sürüçe ve saat 17 buçukta Urfaya gelmiştir.

Paşa Hazretleri Urfaya 15 kilometreden bin atlı ve otomobillerle istikbale gelen zevat tarafından karşılanmıştır. Bir müddet köy oyunları seyredilmiş ve ondan sonra şehre hareket edilmiştir. Yolun devamı müddetince bin atlı Paşanın bindiği otomobil etrafında at koşturuyor ve oyun oynuyorlardı. Paşa Hazretleri şehrin methalinde bütün Urfa halkının çok samimî kalpten gelen tezahüratile karşılandılar.

Karşıyakalılar ve körfez vapurları

İZMİR, 29 (Milliyet) — Karşıyakalılar ücretlerini tezil etmeyen körfez vapurları şirketi aleyhinde meting yapmı için müsaade almak maksadile vilâyete müracaat etmişlerdi Vilâyet bu talebi reddeylemiştir.

Eski Izmir meydana çıkarılıyor

İZMİR, 29 (A.A.) — Namazgâhta Koca mezarda altı aydberi eski İzmiri meydana çıkarmak için yapılmakta olan hafriyat ehemmiyetli neticeler vermekte ve hemen her gün bir parça daha ilerlemektedir .

Mezarlığın altındaki hafriyat neticesi olarak İskenderi Kebirin cenerallerinden Lizimakin heykelinin kaidesi bulunmuştu. Ayrıca iki kaide kitabesi bulunmuştur. Bunların o devre meşhur iki sporcunun bu meydana dikilen heykellerinin kaideleri olduğu tahakkuk etmiştir. Bunlardan başka Somaki mermerlerinden fevkalâde güzel revnaklı bir yol dahi meydana çıkarmıştır. Bunun İzmirin darbımesel halinde olan altıyollarından biri olduğu tahmin edilmektedir.

Mezarlığın altında bulunan tahtelarz meşhur meydanın dahilinde meydana çıkacağı ümit edilmektedir.

Çekoslovakya tütün alıyor

ANKARA, 29 (A.A.) — İktısat vekâletinden aldığımız malûmata göre Çekoslovakya tütün rejisi 1932 senesinde şu yerlerden iki milyon kilo tütün mübayaasına karar vermiştir:

Samsun ve Bafra, yalnız vasat cinsi; Taşova, Erbaa ve Nisar, Manisa, İzmir; Düzce; Trabzon, Polathane: ayni cinsten Handek, İzmir; Ayaslug, Gâvurköy; Tongaları.

Tekliflerin en geç 15 teşrinisani 1932 tarihine kadar Çekoslovak rejisi merkez idaresine verilmesi meşruttur. Bu hususta fazla malûmat almak isteyenler İstanbulda İhracat Ofisine yahut Prağda kâin Çekoslovak rejisi merkezi umumîsine müracaat edebilirler.

Ziraat bankası üzüm alıyor

İZMİR, 29 (Milliyet) — Manisa Ziraat Bankası cumartesi gününden itibaren üzüm mübayaasına başlayacaktır. Banka müstahsilden aldığı üzümü borsada satacaktır.

Kadın yüzünden cinayet

İZMİR, 29 (Milliyet) — Kemeraltında börekçi Mahmut kadın yüzünden Bayburtlu Kâzım tarafından bıçaklanmıştır. Yaralı ifade veremiyecek bir vaziyette hastaneye kaldırılmıştır.

Haftalık Siyasî İcmal

Sonbaharla beraber Cenevre'de siyasî faaliyet devresi açıldı. Bir defa tahdidi teslihat konferansı bürosunun içtimaı vardır. Bu heyet içtimalarına geçen hafta başlamıştı. Hâlâ devam ediyor. Hafta arası Cemiyeti Akvam meclisi içtimalarına başladı. Geçen pazartesi günü de heyeti umumiye 13 üncü içtimaının müzakerelerini açmıştır. Bunların geçen hafta zarfındaki müzakerelerini hülâsa edelim.

* * *

Tahdidi teslihat konferansı bürosunun içtimaı, Almanyanın bu müzakerata iştirak etmemesi yüzünden dağınık bir şekil aldı. Malûmdur ki Almanya, konferans reisi Henderson'a hitaben yazılan bir mektupta teslihat hususundaki müsavatı tanınmadığı cihetle konferansa iştirak etmiyeceğini bildirmişti. Reis Henderson, Alman Hariciye nazırı Von Neurath'a verdiği cevapta bu karardan dolayı teessüf beyan etmekte ve konferans heyeti umumiyesi tarafından verilen 23 haziran tarihli kararların Almanya'nın müsavat hususundaki mutalebatile gayri kabili telif olmadığını hatırlatmaktadır.

Almanya'nın bu cevaba mukabele edeceği tahmin edilmiş ise de şimdiye kadar Almanlar Henderson'un mektubuna cevap vermemişlerdir. Binaenaleyh içtima Almanların gaybubetinde açılmıştır. Almanlar resmen içtimaa iştirak etmemekle beraber, Hariciye nazırı Von Neurath Cemiyeti Akvam müzakeratında bulunmak üzere Cenevre'ye gitmiş bulunduğundan büroya iştirak eden rical ile daimî surette temastadır. İngiliz Hariciye nazırı Sir John Simon, Alman Hariciye nazırı ile yaptığı uzun bir mülâkatta Almanları müzakerata teşrik ettirmeğe çalışmış ise de muvaffak olamamıştır.

Diğer taraftan büro müzakeratı dağınık bir şekilde devam ediyor. Murahhaslar ne yapacaklarını bilmiyor vaziyettedirler. Rus murahhası Litvinof, Rusya'nın, silâhların tamamile ilgası yahut ta Hoover tarafından ileri sürülen üçte bir nisbetinde azaltılması projelerinden birinin tekrar müzakeresini teklif etmiş ise de bir netice çıkmamıştır. Gazeteler tarafından ileri sürülen gayri resmî ve yahut nim resmî mütalealara gelinec;bazı devlet ricalinin, Almanya'nın konferanstan çekilmesile hasıl olan vaziyet ile ciddî surette meşgul olduklarını göstermektedir. Her halde tahdidi teslihata ait, Almanya ve harpte mağlûp devletlere ait Versailles muahedesine münderiç bir çeşit hüküm, tahdidi teslihat konferansı tarafından da vazedilecek diğer bir çeşit hüküm mevcut olması aykırı görünmektedir. Çıkar bir yol aranmaktadır. Ve bir teklife göre, Versailles muahedesinin tahdidi teslihata ait ahkâmı yerine Cenevre'de tahdidi teslihat konferansının vereceği kararları ikame etmektir.

* * *

Cemiyeti Akvam meclisinin müzakerelerine gelince; ilk dikkate şayan olan nokta, İtalyayı bu defa Cenevre'de Grandi yerine sabık Ankara sefiri Aloisi'nin temsil etmesidir. Bu defaki içtimada müzakere edilecek en ehemmiyetli mesele Mançurya hakkında Cemiyeti Akvam komisyonu tarafından hazırlanan Lytton raporunun okunması ve Aksayı Şark meselesinin bütün hararetile tazelenmesi idi. Cemiyeti Akvam meclisi, bunu tehir etmeğe karar vermiştir. Bir defa bu mesele tehir edildikten sonra diğer meseleler ikinci derecede işlerden ibaret kalıyordu.

Ancak Norveçli M. Hambro nun Cemiyeti Akvamın malî vaziyeti hakkındaki raporu dikkate şayandır. M. Hambro, Cemiyeti Akvamı iflâs halinde gösteriyor. Aza devletler taahhütlerini vermiyorlar. Bir kısmı da taahhütlerini vermeğe hazır oldukları halde kambiyo müşkülâtı yüzünden Cenevreye gönderilemiyor. Meselâ Almanya'nın iki milyon İsviçre frangı borçlu olduğu anlaşılmaktadır. Alman hükûmeti bu parayı Almanya'da bir bankada Cemiyeti Akvam emrine tutmaktadır. Fakat Cenevre'ye gönderilemiyor. Hambro'nun raporuna göre, Cemiyeti Akvam bu sene ancak % 64 tahsilât yapabilmiştir. Ve eğer devletler taahhütlerini Cenevre'ye göndermezlerse, maaşları tediye edebilmek için Cemiyeti Akvam borçlanmak mecburiyetinde kalacaktır.

En ehemmiyetli meselelerden biri de kâtibi umumî Sir Eric Drummond'un istifası meselesidir. Bu istifanın hafta arası resmen kabul edildiği bildirilmektedir. Kâtibi umumî haziran 1933 tarihinden itibaren çekilecektir. Sir Eric Drummond'un çekilmesi, Cemiyeti Akvam teşkilâtı noktai nazarından birinci derecede ehemmiyetlidir. Çünkü kâtibi umumînin Sir Eric olacağı cemiyet misakına dercedilmişti . Binaenaleyh azledilemezdi. Cemiyeti Akvam ilk teşkil edildiği sıralarda böyle bir vaziyet aykırı görülmeyebilirse de sonra geçirdiği istihaleler karşısında kâtibi umumîlik gibi en ehemmiyetli bir vazifenin daimî olarak bir İngilizin elinde bulunması tabiî görülmüyordu. Ve bu mesele ikide bir tenkit edildiği içindir ki kâtibi umumî çekilmeğe karar vermiştir. Binaenaleyh Sir Eric'in çekilmesile kâtibi umumîlik yeni baştan teşkil edilecektir. Bu da Cemiyeti Akvam teşkilâtının yeni baştan yapılması kadar ehemmiyetli bir meseledir.

* * *

Pazartesi gününden itibaren heyeti umumiyenin içtimaları da başlamıştır. Cemiyetin teşkili tarihinden beri 13 üncüsü olan bu defaki içtimaın hususiyeti şudur ki, memleketimiz ilk defa olarak aza sıfatile içtimaa iştirak etmektedir. Telgraf haberleri Hariciye vekili Tevfik Rüştü Beyin rüznamenin encümeni riyasetine intihap edildiğini bildirmektedir. Binaenaleyh murahhasımız Cenevre'de faal bir rol oynamağa başlamış demektir.

Heyeti umumiyenin bu içtima devresinde meşgul olacağı meselelerin arasında komşumuz Irakın aza olarak teşkilâta kabulü meselesi de vardır. Bu da malûm olduğu üzere kararlaşmış bir meseledir. Heyeti umumiye, meclis tarafından verilmiş olan kararı tasdik edecektir. Irakın kabulünde tarihî ehemmiyeti haiz bir hâdisedir. Çünkü evvelce Milletler Cemiyeti altında bulunup ta aza olan ilk devlet Irak olacaktır.

Ruzname arasında Cemiyeti Akvam misakının Kellogg misakile telifi meselesi de vardır ki, bu, malûm olduğu üzere

Haricî Ofis teşkilâtı genişletilecek!

Ekonomi

Şimal memleketlerile ticaretimiz artıyor

İsveç mutavassıtlardan değil, doğrudan doğruya mal alacak

Şimal memleketleri, bilhassa İsveç şimdiye kadar Türk emtiasını doğrudan doğruya değil, baş memleketler vasıtasile almakıdi.

İhracat ofisinin teşebbüsü, sebetlerin tavassutlarile İsveç ithalâtçıları doğrudan doğruya memleketimizden mal getirtmek için teşebbüslere başlamışlardır.

Bazı İsveç müesseseleri tütün, tezkara, halı, afyon, deri almak için Ofise müracaat etmişlerdir.

Şikago sergisine iştirak edeceğiz

1933 senesi haziranında Şikago'da beynelmilel büyük ehemmiyeti haiz bir sergi açılacaktır. Şikagonun yüzüncü tesis senesi dolayısile açılacak olan bu sergi altı ay devam edecektir. Dünyanın en büyük sergisi olmasına çalışılan bu sergiyi dünyanın her tarafından gelecek 20 milyon kişinin ziyaret edeceği muhakkak addedilmektedir.

Bu sergiye hükûmetimizin de davet edilen iştiraki mukarrerdir. İktısat vekâleti erbabı ticaret ve sanayiin bu sergi için şimdiden hazırlanmalarını Ticaret odasına bildirmiştir.

Yunanistandan Avusturyaya ihracat

Avusturyaya Yunan malları ihraç etmek üzere Yunan İhraç, Milli ve Ziraat Bankaları aralarında bir sendika yapmışlardır.

50 milyon Drahmi sermayesi bulunan ve icabında Yunan hükûmetinden yardım görecek olan bu sendika Avusturyaya ihraç edilen emtianın mukabilini döviz olarak çıkaramazsa Avusturya malı olarak alacaktır.

Dünya buğday vaziyeti

Roma beynelmilel ziraat enstitüsünün dünya buğday vaziyeti hakkında son neşrettiği raporu nazaran Rusya ve Tuna memleketleri hariç olmak üzere Avrupa memleketlerinde bu sene buğday istihsalâtı geçen seneye nisbetle daha iyidir. Yalnız bazı taraflarda baş gösteren buhran hasebile Avrupanın bu seneki umum buğday istihsalâtı 1931 senesine nisbetle pek hafif derecede fazladır. 1932 senesinin 1 ağustosunda ki buğday ihraç eden memleketlerdeki stok miktarı 171 milyon kentaldir. Halbuki geçen sene bu tarihteki stok miktarı 166 milyon kental idi.

Yunanistana balık ihracatımız

Son günlerde Yunanistan memleketimizden her sene olduğu gibi gene mühim miktarda balık mübayaasına başlamıştır.

İhracat ofisi Yunanistana ihraç edilen balıkların oraya tam manasile taze ve iyi bir şekilde vâsıl olması için tuzlama, buzlama ve ambalâja azamî itina gösterilmesini balık ihracatçılarına bildirmiştir.

Bari sergisinde arpalarımız

Bari sergisinde teşhir edilen nümunelik arpalarımız İtalyan tacirlerinin nazarı dikkatini celbetmiş ve memleketimizden İtalyaya arpa ithalâtı için mühim miktarda siparişler vermişlerdir.

İtalya bu sene külliyetle arpa alacaktır.

Almanya ile ticaretimiz

Ofise gelen malûmata göre Almanyanın 1932 senesi ilk altı ayı zarfındaki ithalâtı 2,387 milyon Mark ve ihracatı 2,927 milyon Marktır.

Ofisin neşrettiği istatistiklere göre Türkiyenin 1932 senesi ilk altı ayı zarfında Almanyaya ihracatı 3,920 bin lira, ithalâtı ise 6,5 milyon liradır.

Ruslar tütün alacak

Rusya'da bu sene tütün mahsulu az olduğundan Rus tütün fabrikaları eksperlerinden mürekkep bir heyet yakında tütün almak üzere şehrimize gelecektir. Bu heyet İstanbul, Samsun İzmir piyasalarında ucuz nevinden tütün alacaktır. .

BORSA

(İş Bankasından alınan cetveldir)

29 Eylül 1932

Akşam Fiatları

İstikrazlar		Tahvilât	
Dahili	96,1/2		
D.yolları	4,85	Elektrik	5,—
Muvahhide	57,75	Tramvay	4,97,--
Gümrükler	9,—	Tünel	5,—
Evkafı mahl	6,50	Rıhtım	18,—
Bedat	7,50	Anadolu I	38,40
Askeriye	7,50	" III	38,90
Şehir Belediye İstikrazı	94	Mümtaz'l	35,50

Esham			
Bankası	9,25	Terkos	32,75
Anadolu	21,50	Çimento As.	9,40
Şeki	5,05	Ünyon dey.	24,50
Şirhayriye	14,50	Şark dey.	2,65
Tramvay	46,50	Balya	2,90
Umumi sigorta	10,50	Şark m. ocak	2,40
Monti	23,60	Telefon	15,25

Çek fiatları			
Paris	12,06,—	Prag	15,96
Londra	7.30,75	Viyana	4,04
Nüyork	47,30	Madrit	5,77,5
Milano	9,21,10	Berlin	1,98,57
Brüksel	3,40,66	Varşova	4,17,84
Atina	78,09	Peşte	3,66,47
Cenevre	2,45	Bükreş	79,73
Sofya	66,10	Belgrat	32,59
Amsterdam	1,17,70	Moskova	10,87,50

Nukut (satış)

	Kuruş		Kuruş
100 fr.Fransız	171,—	1 şilin, Av.	28,—
1 sterlin	740,—	1 peseta	17,—
1 dolar	213,—	1 mark	50,—
100 İrret	218,—	1 zolti	24,—
100 fr. Belçika	118,—	1 pengo	32,—
1 drahmi	27,—	20 ley	25,—
100 İ. İsviçre	82,3—	20 dinar	69,—
1 leva	27,—	1 Çernov	—
1 florin	85,—	1 Altın	920
(Çek kur Çek.)	124,—	1 Mecidiye	94,—
		1 Banknot	2,37—

Takas Tetkikatı

Teşkil edilecek komisyon nizamnamesi hazırlandı

Ticaret müdürü Muhsin, İhracat ofisi müdürü Cemal, Ticaret odası umumî kâtibi Vehbi ve Ticaret borsası komiseri Akif Beyler dün Ticaret müdürlüğünde toplanmışlardır. İçtimada memlekete takas suretile girebilecek eşya hakkında tetkikat yapacak komisyonun teşekkülü ve mesaisi hakkındaki nizamname projesi hazırlanmıştır. Son kontenjan kararnamesi mucibince takas kalkmakla beraber 1930 senesi veya ondan evvelki senelere ait olmak şartile halı, tiftik, gülyağı, palamut ve hülâsası, kereste ve travers, tütün ile lüzumuna göre İktısat vekâletince tayin olunacak diğer mahsullerin ihracı mukabilinde kontenjan listelerinde zikredilmeyen mevaddan mühimlerinin ithaline müsaadeye İktısat vekâleti salâhiyettardır. Devlet bütçesi veya hususî bütçelerle idare olunan, âmme müesseseleri, hayır cemiyetleri ve imtiyazlı şirketler de bu maddeler mukabilinde ithalâtı müsaade ile yapabileceklerdir.

Ticaret müdürü Muhsin Beyin riyaseti altında teşekkül edecek bir komisyonun bu işlere bakacağı Vekâletten dün bildirilmiştir.

Belediyede

Bütçe Tasdik edildi

Bazı inşaata hemen başlanacak

Belediye bütçesi nihayet tasdik edilerek gelmiştir. Bütçe müvazene ve hesap işleri müdürlükleri tarafından tetkik edilmektedir. Dahiliye vekâleti bütçede bazı tadilât yapmıştır. Bu tadilât tesbit edildikten sonra yapılması müstacel bazı işlere derhal başlanacaktır.. İnşaat mevsimi bitmeden bazı inşaata başlanılmak üzere hazırlıklar yapılmaktadır.

Bu meyanda ilk iş olarak Taşdelen suyunun sahile indirilmesi için derhal inşaata başlanılacaktır.

Ücretli memurlar

Belediye memurlarından ücretli olanların dün ücretleri verilmiştir. Maaşlar yarın verilecektir..

BİR TAVZİH

Harbi umumi içinde delâletimle Darülitama ve bilâhara esarette bulunduğum seneler kendi kendine polis mektebine ve polis hizmetine giren ve halihazırda İstanbul'da boşta gezen (Ahmet Hamdi) ismindeki şahsın bana hiç bir karabet ve münasebeti olmadığını ilân ederim.

Emniyet İŞ. U. Müdürü
Tevfik Hadi

Mahkemelerde

Çifte köşkler kasten mi yakılmıştı?

Üç maznun köşkler yandığı zaman evde olmadıklarını söylüyorlar

Ağırceza mahkemesinde şayanı dikkat bir davanın rüyetine başlanmıştır.

Davanın maznunları Yakup efendi isiminde bir fırıncı ile hemşiresi Feride hanım ve yegeni Nazım efendidir. .

Bunlar Üsküdarda Çifte ceviz lerde mutasarrıf oldukları 23bin liraya sigortalı çifte köşkleri kasten yakmakla maznundurlar.

Köşkler ayrı ayrı ve 12 saat ara ile yanmışlardır.

İstintak hâkimi Yakup efendinin 370 inci, Feride hanım ve Nazım efendinin de 381 inci maddesile lüzumu muhakemelerine karar vermiştir.

Dün maznunların isticvabı yapılmış, hepsi de köşkler yandığı vakit Beşiktaşta bulunduklarını, yangını kastan çıkarmadıklarını söylemişlerdir. Muhakeme şahit celbi için başka güne bırakılmıştır.

119 bin liralık ihtilâs davası

Malûlgazilerin 10 seneliklerini tevzi ettikleri esnada 119 bin lira ihtilâs etmekten suçulu Bakırköy malmüdürü Nail beyle sarraf Mehmet Salih beyin ve diğer 18 maznunun muhakemelerine dün Ağırcezada devam edilecekti.

Fakat maznunlardan Abdülkadir efendi bacağı kırıldığından mahkemeye gelemiyeceğine dair rapor göndermiş, bu yüzden muhakeme başka güne kalmıştır.

Balıkhane oktruvasındaki ihtilâs

Balıkhane oktruva memuru iken 9000 küsür lira ihtilâs etmekten maznun İbrahi mefendinin muhakemesine dün Ağırceza mahkemesinde devam edilmiş, oktruva müdürü Mehmet Ali bey şahit olarak dinlenmiştir.

Mehmet Ali B. müdürlüğü esnasında yapılan tahkikatta İbrahim efendinin 8 bin lira ihtilâsı tesbit edildiğini, fakat tahkikat bitmeden kendisi istifa ettiğini söylemiştir.

Muhakeme daha eski oktruva müdürü Osman Beyle Balıkhane müdürü Salâhattin Beyin şahit olarak celbi için başka güne kalmıştır.

Çocuğu ezenler

Tophanede Topçular caddesinde Kirkor isminde bir çocuğu otomobille ezip çiğnemekten suçlu Adolf, Hayzelman ve Vahe Antranik isminde üç maznunun mevkufen muhakemelerine dün ağırceza mahkemesinde devam edilmiştir. Dinlenen şahitler otomobilin nizam haricinde ve süratle gittigini söylemişlerdir. Muhakeme başka şahit celbi için başka güne kalmış, Vahe ile Adolfun kefaletle tahliyelerine karar verilmiştir.

Ofis teşkilâtı Tevsi ediliyor

İzmirde yeni bir şube açılacak

Aldığımız malûmata nazaran, İktısat vekâletince İhracat Ofisi teşkilâtının tevsi ve ıslahı takarrür etmiştir. Bu meyanda en mühim ihraç limanımız olan İzmirde Ofisin bir şubesinin vücude getirilmesi mukarrerdir. Bu suretle Ofisin daha nafi bir şekilde devamı mesaisi imkânı temin edilmiş olacaktır.

İhracat ofisi müdürü Cemal Beyin yakında bu iş için İzmire gitmesi muhtemeldir.

Nezlevî hastalıklar çoğaldı

Bazı gazeteler grip hastalığının çoğaldığını yazdılar. Sıhhiye müdürü Ali Rıza B. diyor ki:

— Havaların değişmesi nezlevî hastalıkları artırmıştır.. Fakat gripten malûmat yoktur.

Şekere Azamî fiat

Toptan küp şeker 39,5 kuruştur

Ticaret müdürlüğü gördüğü lüzum üzerine şeker fiatine azamî bir hat tayin etmiştir.

Müdiriyet piyasada yaptığı tetkikat neticesinde küp şekerin toptan en fazla 39,5 kuruşa satılması lâzım geldiğine karar vermiş ve bunu azami toptan satış fiati olarak kabul etmiştir. Alpullu şeker fabrikasının yerli şekerleri de çuvalda 38,5, sandıkla 39,5 kuruştan satılmaktadır.

Ticaret müdürlüğüne İktısadiyatı koruma kanunu bu hakkı vermektedir. Müdiriyet gene ayni kanunun verdiği hak ve salâhiyetle bu fiatten yukarı satış yapanları derhal cümhuriyet müddei umumîliğine tevdi edecektir. Ticaret müdürlüğü icap ettikçe kanunda tasrih edilen şekilde faturalardan bu fiati kontrol edecektir.

Fırka kongreleri

C. H. F. Eminönü nahiyesi Hocapaşa ocağının senelik kongresi 2-10-932 pazar günü saat 17 de yeni postahane arkasında Basiret hanı altındaki dairei mahsusede toplanacaktır.

Maarifte

Mekteplere Tehacüm

İlkmekteplere dört bin talebe kaydedildi

İstanbul ilk mektepleri yarın sabahtan itibaren derslere başlıyacaklardır. Bu sene şehrimiz ilk mektepleri birinci sınıflarına 4 bin talebe kaydedilmiştir.

En fazla Fatih semtinde mekteplere tehacüm vardır. Burada 800 yeni talebe kaydolmuştur. Ramide, Unkapanında, Gazlıçeşmede yeniden yapılan üç bina bu sene faaliyete geçmişlerdir. İlk mekteplerin ilk sınıflarına birçok şubeler ilâve edilmiştir.. Fakat buna rağmen müracaat eden talebeyi mevcut sınıflar istiap etmediğinden bazı semtlerde talebe iki kısma ayrılmıştır. Bu talebeden bir kısmı öğleye kadar, diğer kısmı da öğleden sonra tedrisat yapacaklardır. .

Darülfünunda imtihanlar bitti

Darülfünun ve yüksek mektep lerde eylûl devresi imtihanları bitmiştir.

Bazı yüksek mekteplerde tedrisata teşrinievvelin 8 inde, bazısında 15 inde ve Darülfünun fakültelerinde de teşrinievvelin 20 sinde başlanacaktır.. Fakültelere yeni talebe kaydü kabulü devam etmektedir.

Açıkta kalan muallimler

Ecnebi ve ekalliyet mekteplerinden açığa çıkarılan 180 i müteaviz türkçe hocası yazdıkları istidaları Maarif Vekâletine göndermişlerdir. Bu muallimler içinde 8 - 10 seneden beri bu mektep lerde muvaffakiyetle ders okutan hocalar vardır. Kendilerinin şimdi açığa çıkarılmalarını doğru olamıyacağını iddia etmektedirler. 1926 senesinde çıkan orta tedrisat kanunu o tarihten evvel bütün mekteplerde hocalık yapanların vaziyetini tahkim etmiş, kidem ve ehliyetlerini resmen tanımıştı. Nitekim, yani tarihte resmi mekteplerde hoca bulunan, menşei dahi gayri müsait bir çok orta tedrisat muallimlerinin kidem ve hakları mezkûr kanunla tanınmıştır.

Ecnebî ve ekalliyet mekteplerinde son yapılan tasfiyede göz önünde tutulan esasların tamamile ve hakkile tatbik edilmediği anlaşılmaktadır.

Tıp talebe yurdu laboratuvarları

Tıp talebe yurdunda bu seneden itibaren talebenin fakülte ve lâboratuvar ücreti sıhhiye vekâleti tarafından verilemiyecektir. Yurt talebesi bulundukları mahallelerden birer fakrü hal mazbatası alacaklar ve bu ücretleri vermekten muaf tutulacaklardır. Bu vaziyette talebenin lâboratuvar ücreti Darülfünun bütçesindeki masraf kısmına dahil edilecek, yani maarif vekâleti vermiş olacaktır ..

Etıbba odasında

Etıbba odası idare heyeti dün mutat içtimaını aktetmiştir. İçtimada bazı mesleki kararlar verilmiş, gazetelerde kanuna muhalif ilân neşrettiklerinden dolayı bazı doktorlara tebliğat yapılması kararlaştırılmıştır.

Vilâyette

İş Saatleri

Yarından itibaren dairelerde kış saati başlıyor

Dairelerde kış iş saatleri yarından itibaren başlıyacaktır. Memurlar sabahları saat 9 da işe başlıyacaklar 12 de öğle paydosu yapacaklardır.

Bundan sonra 13 te işe başlıyacaklar ve akşam 17 de iş bitmiş olacaktır.

Maaş yarın

Teşrinievvel umumî maaşı yarın verilecektir .

Defterdarlıkta imtihan

Maliye mektebine alınacak memurların imtihanı dün defterdarlıkta yapılmıştır. .

İhtikâr komisyonu

İhtikâr komisyonu yarın Vilâyette toplanarak bazı gaz kumpanyaları hakkında tahkikatına devam edecektir.

Şirketler hakkında

Dahiliye Vekâletinin âmme hizmetine bakan şirketlerden mukaveleleri hilâfına abonelerinden para aldıklarından şikâyet olunduğu hakkındaki tamimi henüz Vilâyete gelmemiştir.

Tamim gelince ve şikâyet vaki olursa tahkikat yapılacaktır.

Vali B. in Gazetesi

Dönüp dolaşıp nasıl matbaaya gelmiş?

"Son Posta" refikimiz, 26 eylûl salı günkü nüshasından bir aded ini Vali ve Belediye reisi Muhittin B. in Nişantaşındaki konağı adresine gönderilmek üzere İstanbul Merkez Postahanesine tevdi etmiş, bu gazete nüshası, 2 gün dönüp dolaştıktan sonra, bu namda kimse olmadığı üzere yazılı olduğu halde matbaaya iade edilmiştir. Bunu dün mezunen Bursada bulunan İstanbul Posta Başmüdürü Hüsnü B.e Vekâlet eden muavini Hikmet Beye anlattık. O da, hayret düşerek:

— Çok tuhaf, dedi.

Matbaaya iade edilen gazete celbedildi, akşama kadar süren tetkikat neticelendi. Hikmet B. bize bu garip hâdiseye ait tetkikat neticesini söyle anlattı:

"— Gazete, Nişantaşındaki adrese yazılı olduğu için evvelâ Pangaltı postahanesine gitmiş, Muhittin B. Süadiye'de yazı geçirdiklerinden oradaki ikametgâhına bırakılmak üzere Pangaltı'dan Erenköy Postahanesine sevkedilmiş. Bu sırada Muhittin Bey Nişantaşına nakletmiş. Gazete, Nişantaşındaki konağa verilmek için Pangaltı Postahanesine iade edilmek üzere Merkez Postahanesine gelmiş. Maalesef, buraca da dikkat edilmiyerek, "iadedir" zannile matbaaya gönderilmiş. Bu şayanı teessüf hâdise dolayısile dikkatsizliği görülen memur hakkında bittabi icap eden muamele ifa edilecektir.

1928 den beri demirbaş memlelerden biri olmuştur. Sonra inhilâl edecek olan üç mecliS azalığı için intihabat yapılacak. Malûmdur ki meclisin dokuz muvakkat azalıklarından üçü her sene değişiyor. Bu sene Lehistan, Yugoslavya ve Peru'nun üçer senelik azalık müddetleri bitiyor. Bunların yerlerine diğer azalar intihap edilecek. Ancak gittikçe yerleşmekte olan bir taamül bu azalıkları münavebe haline koymuştur. Her inhilâl eden azalığa hangi devletin intihap edileceği malûm bir keyfiyet şeklini aldı. Meselâ Peru'dan inhilâl eden azalığa taamül iktizası bir Amerika devletinin intihabı lâzım geliyor. Belki Cemiyeti Akvama yeni giren Meksika intihap edilir. Sonra Yugoslavya yerine Çekoslovakyanın intihabı muhakkaktır. Lehistan da nim daimî yani tekrar intihap edilebilen devletler arasında olduğundan mamzetliğini tekrar kovacağı nı Hariciye nazırı bildirmiştir.

* * *

Hafta arası Macaristanda bir kabine buhranı oldu ve geçen senenin ağustosunda Bethlen kabinesinin yerine geçen Karolyi kabinesi istifa etti. Kabinenin istifasına sebep, son zamanlarda yapılan üç mevziî intihabatta hükûmet fırkasının kaybetmesidir. Sonuncu mevziî intihabatta Ziraat nazırı bile muvaffak olamamıştır. Bu, hükûmetin vaziyetini sarsmış ve istinat ettiği fırkanın itimadını da kaybettirmiştir. Esasen hükûmet sabık Başvekil Bethlen'in zımnî yardımile iktidarda kalıyordu.

İstifa üzerine kimin iktidara geçeceği henüz malûm değildir. Tekrar Bethlen'in hükûmeti teşkil etmesinden bahsediliyorsa da sabık Başvekil şimdilik böyle bir teşebbüs için zemini hazır bulmamaktadır. Karolyi hükûmeti şimdilik iktidarı muhafaza etmektedir. Muhalif fırka, bitaraf bir Başvekilin riyasetinde bir koalisyon hükûmeti teşkil edilmesinde ısrar etmektedir.

* * *

Bir sene evvel teşkil edilen İngiliz kabinesinin sarsılmağa başladığı görülüyor. Malûmdur ki kabine, Muhafazakârlardan Liberallerden ve Mac Donald'a sadık kalan ufak bir zümreli mesai fırkasından müteşekkil idi. İngiliz lirasının sukutu ve İngiliz itibarının sarsılması üzerine teşkil edilen bu millî hükûmet, Ottava konferansının himaye hakkındaki kararları üzerine dağılmak istidadını gösteriyor.

Kabineye iki zümre Liberal iştirak etmişti: Hariciye nazırı Simon'un riyasetindeki Muhafazakârlara çok yakın olan Liberaller ile Samuel'in riyasetinde eski ticaret serbestisi an'anesine sadık kalan Liberaller. Şimdi kabineden ayrılmak istiyen bu ikinci zümredir. Bunlarla beraber millî amele zümresine mensup Snowden'in de çekileceği söyleniyor. Simon Liberallerinin vaziyetleri malûm değildir.

İngiliz kabinesinin dağılmasını tabiî addetmek lâzımdır. Evvelâ İngiltere'de koalisyon hükûmetleri İngiliz siyasî an'anesine yabancıdır. Sonra Ottava'daki kararlardan sonra liberallerin kabinede kalmaları, fırkalarının hikmeti mevcudiyetini inkâr etmeleri mahiyetinde bir hareket olacaktır. Eğer Simon Liberalleri kalırlarsa, bunları artık Muhafazakâr fırkaya girmiş telâkki etmek lâzım gelecektir. Liberallerin çekilmesile hükûmetin meclisteki vaziyeti zayıflamaz. Çünkü Muhafazakâr fırka meclisin dörtte üçünü teşkil ediyor. Fakat millî hükûmet bir fırka hükûmetine inkılâp edecektir ki, tatbikatına başlamak üzere bulunduğu ehemmiyetli kararlar arifesinde manen zayıflayacak demektir. Hakikî kuvvet muhafazakârlarda olmakla beraber, bütün zevahir şimdiki hükûmetin bir millî hükûmet olduğu merkezindedir. Muhafazakârlar bu zevahire büyük ehemmiyet atfetmektedirler ve şimdiki vaziyeti idame etmeğe çok çalışmaktadırlar.

* * *

Hafta arası komşumuz Yunanistanda intihabat yapıldı. İntihabatın kat'î neticesi henüz malûm olmamakla beraber, hükümdarlık taraftarı olduğu malûm olan Çaldaris'in Halk fırkası yüze yakın meb'us intihap ettirmeğe muvaffak olmuştur. Şimdiye kadar bildirilen neticeye göre, Çaldaris, 250 mevcudu olan meclisin 96 âzasını temin etmiştir. Venizelos ise şimdiye kadar 102 meb'us temin etmiş bulunuyor. Binaenaleyh cümhuriyetçi liberal fırka ile kral taraftarı Çaldaris fırkası arasındaki fark ancak altı meb'usluktan ibarettir.

İntihabat dokuz kadar fırka arasında olmakla beraber, bir taraftan Çaldaris diğer taratfan da Venizelos arasında bir mücadele halini almıştı. Yani rejim meselesinin mevzuu bahsedilmiyeceği tekrar tekrar söylenmiş olmasına rağmen, böyle bir mübareze mahiyetine girdi. Esasen böyle bir mahiyet aldığı içindir ki Venizelos'un cümhuriyetçi liberal fırkasından maada Papanastasius gibi Kafandaris gibi devlet adamlarının riyasetindeki diğer cümhuriyetçi fırkaların mevcudiyeti hemen hemen ortadan kalktı.

Filhakika verilen reylerin mikdarı Yunanistanda cümhuriyet rejiminin lehindedir. Fakat meclisteki yüz kadar Çaldaris meb'usu da her hangi bir hükûmet tarafından hesaba katılması lâzım gelen bir kuvvettir. Bütün vaziyet Çaldaris'in takip edeceği hattı harekete bağlı görünüyor. Venizelos, reisi cümhur Zaimis ve diğer cümhuriyet fırkaları reisleri, Çaldaris'ten rejim meselesini mevzuubahsetmiyeceği hakkında vait almağa çalışıyorlar. Eğer böyle bir vaitte bulunursa, Çaldaris'in cümhuriyetçi fırkalarla berabr hükûmete iştirak etmesi dahi mevzuu bahistir. Her halde şu muhakkaktır ki, Venizelos, bilhassa intihabatta cümhuriyet lehine verilen ekseriyet reyinden sonra rejim meselesinin mevzuu bahsedilmesine razı olmıyacaktır. Cümhuriyetin muhafazası için bütün kanunî vasıtalardan istifade edeceği gibi, diğer vasıtalara müracaat etmekten de çekinmiyecektir.

Türk - Yunan münasebatına gelince; bu, intihabat ile alâkadar bir mesele değildir. Esasen intihabat, dahilî bir mücadele kadar da Türk - Yunan dostluğu lehinde bir tezahürat vesilesi olmuştu. Bütün fırkalar, Türk - Yunan dostluğunun bir fırka meselesi olmadığını ve Yunanistan için millî bir siyaset haline girdiğini teyit etmek fırsatını kaçırmamışlardır.

Ahmet ŞÜKRÜ

Milliyet

Asrın umdesi «MİLLİYET» tir.

30 EYLÛL 1932

İdarehane: Ankara caddesi, 100 No.
Telgraf adresi: İst. Milliyet
Telefon Numaraları:
Başmuharrir ve Müdür: 24318
Yazı işleri Müdürlüğü 24319
İdare ve Matbaa 24310

ABONE ÜCRETLERİ:

	Türkiye için L. K.	Hariç için L. K.
3 aylığı	4 —	8 —
6 „	7 50	14 —
12 „	14 —	28 —

Gelen evrak geri verilmez — Müddeti geçen nüshalar 10 kuruştur. Gazete ve matbaaya ait işler için müdiriyete müracaat edilir. Gazetemiz ilânların mes'uliyetini kabul etmez.

BUGÜNKÜ HAVA

Yeşilköy rasat merkezinden verilen habere göre bugün hava az bulutlu olacak ve şimal istikametinden mütedil kuvvette rüzgâr esecektir.

29-9-932 tarihinde hava tazyiki 761 milimetre ve en fazla sıcak 28 en az sıcak 14 santigrat kayde dilmiştir.

FELEK

Dayak Hikâyeleri

Ara sıra gazetelerde bazı dayak hikâyeleri okurum. Dayak yemesi tatsız şeydir amma, hikâyesi öyle değil.. İnsan bir dayak menkıbesini tam bir heyecan ve zevk ile dinler. Onun içindir ki; gazetelerdeki dayak haberlerini hiç kaçırmam, son harfine kadar okurum.

Bundan bir müddet evvet gezetelerde, vilâyet maiyet memurlarından bir zatın Erenköy taraflarında polisler tarafından dövüldüğü iddiasında bulunduğunu okumuştum. Gazeteler bu haberi kaydı ihtiyatla yazdılar ve aleyhinde şikâyet edilen polisler de şüphesiz bu iddiayı reddettiler... Sonra ne oldu bilmem?..

İki gün evvelki gazetelerde yine böyle bekçi ve polis tarafından —hem de yanlışlıkla— dövülmüş bir adamdan bahsediliyordu. Bu adam dayak yedikten sonra zabıta tabibine müracaat etmiş, hakikaten vücudünde dayak emareleri görülmüş amma bakalım polisler mi dövmüşler.?

Tabiî bunun şuhut ile isbat edilmesi lâzımdır.. Şimdi burada biraz da tevakkuf etmeli... Ben polislerin adam dövdüğüne inananlardan değilim... Lâkin dövmiyeceklerine dair de başta müdür bey olduğu halde kimse yemin edemez... İnsan değil mi, kızar, dayak atar... İmdi böyle bir hâdisede dayak yemiş bir adam bunun nasıl isbat edecek?.. Böyle şeyler sokak ortasında, kahvede velhasıl kalabalıkta yapılmaz ki şahitle isbat edilsin. Onun içindir ki; ben bu dayak haberlerini daima mütezayit bir merakla okurum ve işin akıbet ve mahiyeti hakkında şüphede kalırım...

Türkçe

Bilhassa son zamanlarda konuşulan türkçeyi ben çok seviyorum ve muhtelif lisanlarla mukayese ettiğim zaman onu ahenkli ve tatlı buluyorum.... Zaten bu lisan o kadar tatlı olmasa Abdülhak Hâmitler, Fikretlre, öyle güzel şiirler yazamazlardı. Belki bu dilin çok eksikleri vardır, belki her şeyi istediğimiz gibi anlatamıyoruz. Yeni ve büyük teşebbüs bu eksikleri de tamamlayacak, bize hem ahenkli, hem geniş ve güzel bir dil verecektir.. Avrupada meselâ italyanca güzel bir dil olarak meşhurdur. Almanca belki vasî ve ilmî dir amma italyanca kadar tatlı değildir. Türkçenin, İstanbul türkçesinin en güzel tarafı şivesi, ahengi ve sert ve katı olmamasıdır. Onun icindir ki; başka milletlerden daha iyi söylerler...

Ben bu güzel dilin artık kemale doğru teveccüh etmiş bir dünya dili olacağına kanaat beslemekteyim. Bu tatlı bir ümittir...

San'at hareketleri

Üç Kitap

Bu sene içinde intişar eden üç şiir kitabı okudum. Bunlardan birincisi, bütün Türk münevverlerinin tanıdığı kıymetli şair Faruk Nafizin (Bir ömür böyle geçti) isimli siir mecmuası, ikincisi Behçet Kemalin (Çığ) adını taşıyan eseri, üçüncüsü de, Yedi meşalenin, san'at bahçesinde bir ateş böceği halinde zaman zaman görünen gençlerinden Yaşar Nabinin (İkimiz) isimli kitabı.

Bir ömür böyle geçti

Bu üç yüz sayıfalık ve beş kısma ayrılmış şiir mecmuası Faruk Nafizin san'atindeki hususiyetleri çok açık gösteren bir kitaptır. Senelerden beri şair olarak tanıdığımız bu değerli varlık, şerefli edebiyat hayatında bir çok yollardan geçti. Fakat her geçtiği yolda mutlaka tatlı bir heyecan, keskin bir iz bıraktı. Faruk Nafiz, Fikretin elinde bile Türk diline tamamen uygun bir ifade bulamayan, Yahya Kemalde azamî, fakat kısır bir safiyet olan aruzun binbir nağmeli tellerinde, üstadından daha farklı bir kolaylıkla, Türk dilinin en tabiî ve tatlı şiirlerini terennüm etti; başlıca hizmetleri hece veznini ve saf türkçeyi yaymak, bir şiir lisanı haline koymak olan bir iki şair arkadaşını geride bırakarak, onlardan daha güzel şiirler yazdı. Ve her vakit san'atinin vefakâr bir âşıkı oldu.

Bir zamanlar, (Aşk ve Sevda şiirlerinden bir şey anlamıyoruz, memlekete, vatana ait yazmalı, millî edebiyat budur.) dediler. Faruk, doğrudur zannetti. Bu tavsiye edilen vadide, bazan güzel duyulmuş şiirler, ara sıra da bir şey yazmış olmak için manzumeler ortaya koydu. Aliden, Fatmadan bahsetti.

Bir vakitler, (Hakiki şair, cemiyetin derdini terennüm eder) dediler. Faruk, bunu da doğru zannetti. Ve gene muvaffak şiir abideleri yaratmakla beraber, Se filler, Açlar, Nurtopu ihtilâller, Apartımanlar gibi kelimelerden kuvvetli bir nazım kudretile çabucak yapılmış, boyalı ve içi boş abideler vücude getirdi.

Şiirde mutlaka bir telâkkiye bağlanmak için şiiri basit tariflerle anlatmak gibi hatalara düştü, bazan uzun süren bir sükût içinde edebiyat ufkunu kolladı. Hattâ bir aralık (Faruk Nafiz söndü) dediler. Filhakika artık yazamamak korkusundan, kül olan hünerinden, eserine bir pul veren olmadığından bahseden en dişeli manzumeler yazdığı zaman lar oldu. Fakat o, şair yaratıldığı için, her şeye rağmen şairliğini muhafaza etti. Hiç bir vakit iptizale düşmedi.

Tesiri ancak dikkat ve şöhret toplamak, bir yenilik yaratmış olmak sevdasında olanlara dokunan geçici fırtınalardan, san'atinin yeşil yapraklarını korumasını bildi. Nihayet zan ediyorum ki bu lirik Türk şairi kendi ruhunda karar kıldı.

Kitabındaki 130 parça manzume arasında bir çok güzel şiirler bulunan Faruk Nafiz, san'atta aradığım en büyük vasfa, kuvvetli bir zevka sahiptir. Bunu pek güzel biliyorum. Fakat bu ince zevk, nasıl oluyor da ara sıra, basit, haiyde ve ruhta hiç bir ihtizaz uyandırmayan fena mısralar, hattâ şairliğine yakışmayan bütün manzumeler vücuda getiriyor ve bunları neşrediyor. Buna hayret ediyorum. Eğer kudretli şair, şimdiye kadar çıkardığı yazıları, üzerinde ince zevkinin bütün kuvvetile titrediği, merhamet siz bir tasfiyeden geçirmiş olsaydı bence daha iyi olurdu.

Faruk Nafizin bir hususiyeti de hece veznini ve şekli çok yeknesak kullanmasıdır. Ekseriya intihap ettiği vezin en kolay bir vezin olan (7+7) veznidir. Diğer taraftan bir çok yazıları bu vezinle ve koşma şeklinde yazılmıştır. Böyle şiirler pek cana yakın bir ahenk taşımıyor. Gönül istiyor ki velût şair şiirlerinde daha titiz olsun. Türk edebiyatına daha güzel eserler hediye etsin.

Çığ

Behçet Kemal, sağlam ciğerlerile veremim diye öğünmesine sebep olacak kadar ileriye giden romantik ruhuna karşı açtığı haklı mucadelenin ve melânkoliye karşı duyduğu aksülâmelin tesiri altında idealist ve hayatî bir şair olmak azminde görünüyor. Bunun tabiî neticesi olarak şairin benliğine, biraz mübalâğalara düşmek istidadında olan kuvvetli bir itimatla beraber, Kadını, Aşkı, Kederi istihkar eden acı bir nefret hissi gelmiştir. Onun için, genç şairin şahikalardan her yolu çiğneyerek indiğini iddia ettiği (Çiğ) hakikatte şiir mecmuasında cidden bunun gibi güzel ve bir mefkûre şairine yakışacak ateşli, hararetli şiirler de vardır. (Çoban) piyesile de edebiyat âlemine kudretini tanıtan kıymetli şairin muvaffakıyetlerini bekliyerek kendisini tebrik etmek isterim.

İkimiz

Yaşar Nabi Beyin bu eseri, heyeti umumiyesi itibarile, basit, çıplak şehvet manzumelerinden ibaret küçük bir kitaptır. Ekserisi, Faruk Nafiz neslinin tasfiye ve hediye ettiği şiir lisanından daha eski bir türkçe içinde, edebiyatı cedidenin yaptığı gibi Fransız zevkini okşamağa mütemayil manzumeler dizen (Yedi meşale) şairlerinden biri olan bu genç şairin (İkimiz) isimli eserindeki en kuvvetli vasıf basit bir çıplaklıktır.

Fransızların Popüler ve şehvetperest ruhlu serseri şairi Verlaine, zamanının gençlerine kendisini böyle yazılarla sevdirmemiş, şehevî bütün şiirleriniz ilâhî ve esrarlı bir san'at tülüne bürüyerek gönülleri teshir etmiştir. Maalesef, genç şair Yaşar Nabi Beyin yazılarında hiç böyle bir güzellik bulamadım. Lisan da tamamen saf değildir. Eserde (Pürihtiras) gibi terkipler bile vardır ki az da olsa bence son nesil şairleri için bir kusurdur.

Yalnız Heykeltiraş güzel bir yazı. Son iki parçası bilhassa kuvetlidir:

Ben ki ellerimle her tuncu oydum,
Granite şekil vermekten doydum,
Bir portakal gibi mermeri soydum,
Dedim: bu kalbi de işlerim elbet.

* * *

Çalıştım ve döktüm alın terimi,
Boşuna harcadım emeklerimi.
Verin, bana, verin siz mermerimi,
Taştan daha sertmiş bu bir lokma et.

Mükemmel bir şiirdir. Genç şairler rasında en sebatkâr bir varlık olan Yaşar Nabi Beyden daha çok eser beklemek hak kımızdır.

HİKÂYE

Dalgınlık

-Fransızcadan-

M. Henry Lemenier mahkeme ikinci reisidir. Ve ayni zamanda da çok sempatiktir. Birinci sınıf hâkimlerdendir, en iyi yemekleri sever ki, bunun hiç kimseye zararı yoktur. Fakat müthiş derecede dalgındır. Bu dalgınlıktan bilhassa karısı her zaman endişe içindedir.

Her gün zihnen meşguldür. Meselâ kafasının içinde bir hukuku medeniye meselesini kendi kendine müzakere eder. Devam eden bir davada verilmesi lâzım gelen kararı düşünür. Fakat bu esnada da bütün bu dalgınlıkların klâsik neticelerine uğrar. Meselâ yağmurlu havada şapkasız çıkar. Bastonunu bir başkasının bastonu ile değiştirir. Çoraplarını ters giyer v.s.

Madam Henry bereket versin iyi bir kadındı. Çok zamanlar kocasının dalgınlıklarını tamire muvaffak olurdu. Ekser zamanlar... Fakat bazı zamanlar da anlatacağımız gibi muvaffak olamayordu.

Bir gün kabine düşmüştü.. Yeni kabine teşekkül ettikten sonra da Adliyede bir hayli değişiklikler oldu. Rennes müddei umumisi Conival müsteşar oldu.

M. Henry gazetede bu haberi okuduktan sonra başını kaşıdı:

— Conival, Conival... ben bu adamı hatırlıyacağım. Canım, şu bizim hukuk tahsilini beraber yaptığımız Conival değil mi? Ta kendisi.... Epey zamandır, biribirimizi görmemiştik.

Karısı:

— İşte iyi bir fırsat, dedi, hemen git, kendisini tebrik et.

— Elbette... biz bir zamanlar ne sıkı fıkı dosttuk, bilsen... Ayni odada otururduk. Biribirimizden hiç ayrılmazdık.

— O halde dostum, derhal ziyaretine git. Mahkeme müşaviri olmak için daha sana iki sene lâzım. Bir müsteşarın dostluğu her halde senin için faydalı olur.

— Elbette! Yarından tezi yok, şu bizim Conival'i gidip göreceğim.

Ziyarette her iki adam pek çabuk tanıştılar. İkisi arasında gençliklerinin öyle hatıraları vardı ki, hemencecik dost oldular. Karıları biribirlerini ziyaret ettiler ve nadirattan olarak her ikisi de biribirlerinden hoşlandılar. On beş gün sonra müsteşar eski dostunu, yeni kiraladığı sayfiyesine yemeğe çağırmıştı. .

M. Henry, yaz günü sayfiyede bir gün geçirmekten çok memnundu. Karısı ile beraber davete icabet ettiler. Mükemmel bir sofra hazırlanmıştı. M. Henry yedikçe yemeğin nefasetini medhetti. Hele Bordo şarabı için sitayiş sitayiş üstüne!

— Aziz dostlarım, bu şarap emsalsiz şey! dedi. Bunu nerden aldınız? Ben bu kadar güzel şarap içmemiştim.

Madam Conival gayet memnun cevap verdi:

— Efendim, bu şarabı bizim ev sahibimiz imal ettiriyor. Başka yerde aynını bulacağınızı tahmin etmiyorum.

— Efendim, hangi bağın üzümündense, orası bir altın hazinesi imiş.

Conival de dedi ki:

— Aziz dostum, o kadar hoşunuza gitti ise, size bir kasa gönderelim.

Gün pek güzel geçti. Akşam eve döndükleri zaman karı koca son derece memnun bulunuyorlardı.

On gün sonra on iki şişelik şarap kasası geldi. Ayni zamanda tatil de gelmişti. Herkes memleketin bir köşesine dağıldı. İlk teşrinievvel ayları gelince gidenler birer birer avdet etmişlerdi.

Hâkimin karısı artık Conival'e mukabil bir ziyafet vermek lâzım geldiğini kocasına hatırlattı. Bir perşembe akşamına davet ettiler.

O gün mahkemede davalar geç vakte kadar sürmüştü. Davetliler çoktan gelmiş, salonda oturuyorlardı. M. Henry de mahkemeden çıkıp geldi. Geç kaldığı için özür diledi. Yemeğe oturdular. M. Henry daha çorbadan bir kaşık alınca söylendi:

— Çok koyu olmuş bu çorba...

Karısı yavaşca mırıldandı:

— Gene başlama!

Ve Conival'e döndü: :

— Kocam başkalarının yanında bal gibi bir adamdır. Fakat evine gelince büsbütün değişiyor. İyi yemek meraklısı olduğunu söyleyerek her gün tenkit üstüne tenkit... Kendisine ne beğendireceğimi şaşırdım. Rica ederim Henry, misfirlerin yanında sus... Bir ev hanımının en hoşuna gitmeyen şey budur.

— Peki, peki karıcığım, bir şey söylemiyeceğim.

Ve muhavere mevzuu değişti. Başvekilin son nutkundan, falân dava vekilinin parlak müdafaasından, tarihten ve saireden bahsettiler.

O sırada şaraptan bir yudum alan M. Henry birdenbre dedi ki:

— Haydi yemek için bir şey söylemedim. Fakat bu defa doğrusu fazla oluyor. Masaya getirdiğin şarap ne böyle?

Bu hitap karşısında zavallı kadıncağız soğuk terler dökmeğe başladı. Masanın üstündeki şarap, nazikâne bir dikkat eseri olarak, hediye gelen şaraptandı.

— Henry sus!

— Hiç te susmam. Bu akşam masamıza gelen en aziz ahbaplarımıza iyi şaraptan çıkaracağımı yerde, bu ne suyu böyle. Karısı kaş göz işaretile kocasını sükûta davet etti.

Kocası durur mu ya?

— Neye öyle kaş göz işareti ediyorsun, masanın altından ayağıma vuruyorsun, dedi, susmayacağım işte! Bana derhal öteki şaraptan getir ve bu şarap taklidini masadan kaldır.

Yemek bir az soğuk bir hava içinde bitti. Ev sahibi bu soğukluğun nerden ârız olduğuna hayret ediyordu.

Hükümet iki sene mevkii ihtidarda kalmıştı. M. Henry bekledi, bekledi, bir türlü mahkeme müşavirliğine terfi emri gelmedi.

RADYO

Bugünkü Proğram

İSTANBUL — 18 - 19,30 Vedia Rıza hanım ile Belkis hanım 19,30 - 21 orkestra, 21 - 22 İnci Hanım ve Elize hanım ve Cennet Hanım: 22 - 23 gramofon.

KİRALIK EV

Kadıköyünde Mısırlıoğlunda Nuh bey sokağında 22 numaralı elektrik ve suyu bulunan altı odalı ev kiralıktır. Görmek için bekçiye anlaşmak için de gazetemizde Ramiz B. ye müracaat edilmelidir.

ZAYİ: Askerî tezkeremi zayi ettim. Yenisini çıkaracağımdan eskisinin hükmü yoktur. Eyüp Nişancı mahallesinde Aşçıbaşı caddesinde 17 numaralı hanede müstecir Ömer oğlu Abdullah.

ZAYİ — Gümrük muamelâtına ait Hazirandan beri yazdığım defteri zayi ettim. Bulandan on lira mukabilinde birliğe getirmesini rica aksi takdirde hükmü olmadığı ilân olunur. Gümrükçü Damlamaz.

Dr. A. KUTiEL

Karaköy Börekci firını sırasında 34

SİNEMALAR

BUGÜN 2 sinemada 2 büyük film gösteriliyor:

MELEK Sinemasında
Aşk — Musiki ve güzellik filmi
ADALAR ŞARKISI
(La Rumba d'Amour)
Mümessilleri:
LUPE VELEZ
LAWRENCE TİBET

ELHAMRA Sinemasında
Neşe — Kahkaha ve zevk filmi
DAKTİLONUN İZDİVACI
Mümessilleri:
MARY GLORY
ve
Marguerite MORENO

Bugün ucuz seanslar: ELHAMRA'da 10,45 ve MELEK'te 11 de

RAMON NOVARRO
Susy Vernon ile beraber dün akşam
GLORYA'da
gösterilen tamamen Fransızca sözlü ve şarkılı
AŞIK RAHİBE
(Seville'li Şarkıcı)
filminde parlak muvaffakiyetler kazanmıştır. "GLORYA CAZ" pek büyük takdirlere mazhar olmuştur. Ve bu filmin devamı müddetince bütün suvarelerde iştirak edecektir.

Bugün **MAJİK** sinemasında
HACI KASIMIN BÜYÜSÜ
Arap musikisi, Arap rakısları, Cirit oyunları, Fas'ın eğlence ve zevk yerleri, meraklı sergüzeştler. . .
Arabistanda çevrilmiş Fransızca büyük şark filmi.
Harry Baur ve Rene Lefebvre
Andre Reuze'in romanından muktebes.
İlâveten : R. K. O. DÜNYA HAVADİSLERİ.
Bugün matineler saat 1 de başlar

LİLİAN HARVEY
CENNET YOLU
HENRY GARAT

GLORYA
Marcelle Chantal'i
KANUN NAMINA
filminde takdim edecektir.

MAMA
Dr. Hakkı Şinasi
Yavrunuzun en sıhhî gıdasıdır.

İstanbul Belediyesi Darülbedayi Temsilleri
Suvare cumartesi: 1-10-932
Saat 21.30
YEDİ KÖYÜN ZEYNEBİ
Yazan: Houhtman
Tercüme eden: Seniha Bedri Hanım
Halk gecesi.

Üsküdar 2 inci S. hukuk hâkimliğinden: Terekesine mahkememizce vaziyet edilmiş bulunan Ayşe Muzaffer Hanımdan Noter senedile Hatice Hanımın alacağı olan meblâğın temini istifası zımnında müteveffiyenin dörtte bir hissesine mutasarrıf bulunduğu Üsküdarda Aşçıbaşı mahallesinde Karacaahmet sokağında Hâkimiyeti milliye caddesinde atik 201 ve cedit 459 No. lu ve tamamı 200 lira kıymeti muhammeneli bir bap kahve dükkânının terekeye ait 50 lira kıymeti muhammeneli mezkûr hissesi mahkeme kaleminde tarihi ilândan itibaren on gün müddetle açık bulundurulan şartnamesinde muharrer şerait dairesinde 3-11-932 tarihine müsadif perşembe günü saat 14 ten 16 ya kadar açık arttırma ve peşin para ile Üsküdar ikinci sulh hukuk mahkemesinde satılacağı ve kıymeti muhammenesinin % 75 şini bulmadığı takdirde en son arttıranın taahhüdü bakı kalmak üzere arttırmanın on beş gün daha temdidi ile 19—11—932 tarihine müsadif cumartesi günü saat 14 ten 16 ya kadar en çok arttırana ihale edileceği ve arttırmağa talip olanların % 7,5 nisbetinde teminat akçesi ita etmeleri lâzım geldiği gibi icra kanununun 126 ncı maddesi mucibince işbu rubu hisse hakkında bir hak iddia edenlerin tarihi ilândan itibaren yirmi gün zarfında evrakı müsbitelerile mahkememize müracaatları ve aksi halde satış bedelinin paylaşmasından hariç kalacakları beyan ve fazla malûmat almak isteyenlerin mahkemenin 932/93 No. lu tereke dosyasına müracaat eylemeleri lüzumu ilân olunur.

Istanbul ikinci iflâs memurluğundan: Müflis Balıkpazarında Taşcılarda 12 numarada Yağcı ve Yoğurtçu Yusuf Ziya Bey alacaklılarına konkurdato teklif etmekte olduğu ilân olunur.

Istanbul ikinci iflâs memurluğundan: Müflis Kalinikos şirketine ait ve Galatada Tünel caddesindeki mağazada mevcut mallar tefrik edilmiş ve olduğundan 3 T. evvel 932 pazartesi günü saat 14 te mahallinde açık artırma suretile satılacağı ilân olunur.

İLÂN

Bozcaadasında Dimitri Karasava efendinin kedalik Bozcaadalı Liğor Hiristodulo aleyhine asliye hukuk mahkemesinde ikame eylediği muda halenin meni ve ecri misil tahsili davasının tahkikat günü olan 19-9-932 tarihinde muddealeyhin mahkemeye gelmemesine ve ledettetkik mümaileyhin ikametgâhının meçhul olduğundan tebliğat icra edilememesine mebni müddealeyh namına ilânen tebliğat icrasına karar verilmiş olmakla tahkikat günü olarak tayin kılınan 17-10-1932 pazartesi günü saat 14 te Bozcaada tahkikat hakimliğinde hazır bulunması ve ya tarafından musaddak bir vekil göndermesi aksi takdirde tahkikatin ğıyaben icra edileceği ilân olunur.

İstanbul ikinci icra memurluğundan: Bir borcun ödenmesi için mahcuz ve paraya çevrilmesi mukarrer ev eşyası 5-10-932 tarihine müsadif çarşamba günü saat 9 dan itibaren Şişli Hoca Mansur sokak Acemyan apartımanının 1 numarasında birinci açık arttırma suretile satılacağından taliplerin ayni gün ve saatte memuruna müracaatları ilân olunur.

Istanbul ikinci icra memurluğundan: İzaleyi şüyuu tahtı hükme alınıp paraya çevrilmesi takarrür eden ve tamamına beş bin sekiz yüz on üç lira kıymet takdir edilen Kadıköyünde Hasanpaşa mahallesinde Saray arkası ve Ali B. sokağında kâin atik II, II, II, II, mükerrer ve cedit 1, 3, 39, 37 numaralarla murakkam dükkânı müştemil 2 bap hanenin birinci açık arttırması 31-10-932 tarihine müsadif pazartesi günü saat 14 ten16 ya kadar dairede icra kılınacaktır. Arttırmaya iştirak etmek isteyenlerin mezkûr gayri menkulün kıymeti muhammenesi olan meblâğı mezburun % yedi buçuğu nisbetinde teminat akçesi vermeleri lâzımdır. Hakları tapu sicillelerile sabit olmayan ipotekli alacaklılarla diğer alacaklıların irtifak hakkı sahiplerinin bu haklarını ve hususile faiz ve masrafa dair olan iddialarını ilân tarihinden itibaren yirmi gün zarfında evrakı müsbitelerile birlikte daireye bildirmeleri lâzımdır. Aksi takdirde hakları tapu sicillerile sabit olmayanlar bedelin paylaşılmasından hariç kalırlar. Müterakim vergi ile belediye rüsumları ve vakıf icaresi müştereriye aittir. Daha fazla malûmat almak isteyenlerin 932/2511 numaralı dosyasına müracaatla mezkûr dosyanın meyanında mevcut ve mahalli mezkûrun evsaf mesaha ve sairesini havi ve takdiri kıymet raporu ile daire divanhanesinde 10-10-932 tarihinden itibaren asılı bulundurulacak olan arttırma şartnamesini görüp anlayabilecekleri ilân olunur

SİNEMA ÂLEMİ

Bu hafta İstanbulun büyük sinemalarında cidden görülecek çok güzel filmler gösterilmektedir

Elhamra'da

Daktilonun İzdivacı

Mümessilleri: Mary Glory ve Marguerite Moreno

Milyoner Melle Tripette ile evlenip altınlara kavuşmak üzere olan Kont eski metresi Lulu'den ayrılmağa karar verdi. Kont Lulu ile evi terkettikten pek az sonra uşağı Jean'ın eski efendisi Marki X'in kızı Cenevieve Jean'ı ziyarete gider. Babasının on parasız ölümünden sonra Bankalardan birinde daktiloluk etmekte olan genç kız çektiklerini bu amektar uşağa anlattı.

Efendisinin evde olmamasından istifade eden Jean Cenevieve zorla güzel bir yemek hazırlar. Yemek esnasında içtiği fazla şampanya genc kızı yerinden kalkamayacak bir hale getirdiginden Kontun kendi yatağına da yatmağa mecbur olur. Eve avdet eden Kont yatağında güzel bir kız görünce hayret eder.

Bu sırada Metresi de gelince yataktaki kızı Kontun nişanlısı zannederek hırsından milyoner Tipette telefon eder. Müteessir olan Tripette koşarak gelir, damadının yatağında kızını bulmazsada tanımadığı başka bir kız bulunca hayret eder, fakat müşkül vaziyetten kurtulmak için Kont Cenevieve'i kızkardeşi diye takdim eder.

Ertesi gün Jean kırdığı potu tamir etmek için Lulu'ye meseleyi anlatıyor. Bu fırsatı ganimet bilen Lulu de Tripette'in evine koşup kendisini Kontun diğer hemşiresi diye takdim ediyor. Döğün hazırlığına kardeşine gelmek üzre olan sağır ve yaşlı hakiki kızkardeşine gelmemesi için mektup gönderir, fakat aksi tesadüf bu sırada yolda olan hemşire ile milyonerin evine geliyor. Lulu'ye fena halde tutulan ihtiyar Tripette, genç kıza çiçekler, hediyeler gönderiyor. Fakat bütün bunlar yanlışlıkla ihtiyar kıza gider. İşler arap saçı gibi karmakarışık olur. Sağır kız ev sahibini bir alacaklı, Cenevieve'i ise kardeşinin nişanlısı zannediyor. Hakiki nişanlı Melle Tripette ise güzel Cenevieve'i pek cazip bulduğundan, Kontu hiç sevmediğini, fakat asaleti için evlenmekte olduğunu genç kıza söyler. Nihayet Kont nişanlısından ayrılıp Cenevieve ile evlenir. İhtiyar milyoner' de Lulu'ya kur yapmakta devam eder.

Melek'te

Adalar Şarkısı

Mümessilleri: Lupe Velez ve Lavrance Tibette

Zengin bir ailenin oğlu cessur Terry Burke bahriyeye yerleşmeğe muvaffak olur. Çok samimi arkadaşları Romance ve Jones ile birlikte Küba adasında eğlenceli bir vakıt geçirir. Bir gün sokaklarda gezerken, tuhaf ve uydurma şarkılar söyliyerek fıstık satan genç kız, Nenita'ya rasgelir.

Kendi memleketinde asılzade mat mazel Kristal ile nişanlı olduğu halde, Terry Nenita'ya çılğınca aşık olur ve nihayet genç kızın gönlünü kazanmağa muvaffak olur. Son derecede mesut olurlar, fakat ansızın ilânı harp olur ve Terry Küba dilberine ebedyen sadık kalacağını vaterek mecbur ayrılır.

Harp esnasında Kristal Terry'yi bulmak maksadile hastabakıcı olur ve günün birinde nişanlısını yarı ölü bir vaziyette bulursada onu tedavi ederken hastane üzerine bir bomba düşer ve genç kız feci surette yaralanır.

Kristalin bukadar fedakârlık gösterdiğinden dolayi Terry çok müteessir olur ve derhal genç kızla evlenir.

Seneler sonra bir gün Küba orkestrası bulunan bir kabarede, Terry Nanitanın fıstık satarken söylediği şarkıyı işitir ve Kübada geçirdiği o güzel zamanları hatırlar, dayanamaz tekrar Küba'ya hareket eder ve bir mektupla karısından efdiler.

Zavallı refikası kendi kendine o gençliğini aramağa gidiyor fakat onun çoktan geçmiş olduğunu öğrenince tekrar bana avdet edecektir diye düşünerek teselli buluyordu.

Terry bihude yoruldu bütün Havanada Nenita'yı aradı, fakat yalnız onun mezarını bulabildi; nihayet onun en kıymetli hatıras ıolarak öksüz braktığı ve esasen kendsi de onun babası olduğu bir tek yavrucuk la beraber tekrar karısına döndü.

Opera'da

Pat ve Pataşon Kadın avcısı

Düz taban ve bastı bacak: Bu iki

Kocam beni aldatırsa filminden bir sahne

vak'a geçirmişlerdir.

Lâtif iki genç kız, Tilli ve Silli,kendilerini ekspresin kompartımanında yalnız görerek geniş bir nefes alırken portatif bir gramofon onları dansa taşvik etmektedir. Bu cazibeye hangi genç kız mukavemet edebilir?

Bu sırada, vagonun kanepeleri altında bir şey kımıldanır. Uzanan eller etrafı yoklar ve bunu vücutlar takip eder. Düz tabanla Bastı bacak

Adalar şarkısından bir sahne

görünürler... o esnada kontrolör de meydana çıkar ve bedava seyahat etmek isteyen bu iki kurnazı yakalar.

Silli ve Tilli, bağırarak kontrolörü ikaz etmek suretile bu iki zavallıyı fena bir mevkie koyduklarına peşiman olurlar ve kontrolörü tekrar çağırırlar. Düz tabanla Bastı bacağın bilet paralarını verirler ve bu iki tuhaf adamla karşı karşıya kalırlar. Hepsi de yakında bulunan şehre çıkacaklardır.

Billi ve Tilli garip fikirli iki genç tirler. İkisi de deniz kenarında bulunan bir kulübede yalnız oturmaktadırlar. Babalarından kendilerini şehirde beklediğine dair bir mektup almışlardır. Bir dostun, iki lâtif ve izdivaçtan başka bir şey düşünmeyen kızları vardır. Şu halde, Silli Tilli ve Billi Villi iki lâtif çift teşkil edebilirler.

Vakit kaybetmeden bir kaç partıyı çabucak toplayarak kendilerini yeni kayın pedere takdim etmek üzere şehire giderler.

Bunlar, yerlerini terkeder etmez, iki şüpheli şahıs, Tim ve Tom, kulübeyi ele geçirirler ve hiç şüphesiz makpuz mukabili almadıkları çok kıymetli bir mücevheri ocağın içine saklarlar.

Silli ve Tilli, şehre gelir gelmez babalarından Düz tabanla Bastı bacağı yanına almasını reca ederler. Fakat,her güzel kızı olan baba gibi, o da bunu bir desise zannederek, dostlarımızı kovar.

Düz taban ve Bastı bacak bu yeni inkisari hayal karşısında limanda bağlı bulunan bir motöre girip istirahat ederler.

O esnada Silli ve Tilli, babalarının kendilerini evlendireceğinden haberdar edilmişlerdir. Kâtip, onları, yeni gelenleri göstermek üzere, pencereye çağırır.

Aman yarabbi... yüzlerinde kırmızı lekeler... çıplak bacaklar... kaba gözlüklerile bu iki korkuluk nedir.. yuvasız hakiki iki kuş...

Silli ve Tilli, bunların nişanlanacakları adamlar olduklarını zannederek babalarının intihabından memnun olmayip, evi terkettiklerine dair bir mektup yazar ve giderler.

Bunların hepsi, bir sui tefehhümden ibarettir. Billi ve Villi, o esnada babalarının hususi yazıhanesin de bulunmaktadırlar. Fakat, nişankılarının kafesten uçtuklarını duydukları zaman çok mütehayyir olurlar.

Firarilerin ele geçirilmesi kararlaştırılır. Fakat, onlar motörlerine gitmişler, ve orada, istirahat için girmiş olan Düz tabanla Bastı bacağı bulmuşlardır.

Hareket ettirilen motör, 40 - 50 - 60 kilometre sür'atle banyo sahiline teveccüh eder. Üç defa müsademeden kendilerini kurtarırlar. Dördüncüde batarlar. Dördü de motörün sandalına binerler ve biraz uzaklaştıktan sonra motör berhava olur.

Kazazedeler kumsala gelirler. Fakat banyolarda bulunacak yerde kendilerini kulübenin önünde bulurlar. İçeri girerler ve eşyaları mümkün olduğu kadar tanzime çalışırlar. Tim ve Tom, onları görmüş ve bir hücuma hazırlanmaktadırlar.

Gece olunca, kulübenin muhtelif pencerelerinden silâh atılır. Tim ve Tom, mültecilere imdat geldiğini zannederler. Kulübe şefağa kadar kahramanane müdafaa edilir. Cephane biter ve açlık, dört mülteciyi istilaya başlar. Nihayet, kurtulma saati yaklaşmaktadır. Billi ve Villi, Silli ve Tilli'nin babasila gelirler.

İntihap olunan gençler buluşurlar ve biri birinin hoşuna giderler. Düz taban ve Bastı bacak da çok bir para ile mükâfatlandırılırlar. İki dostumuz, bundan mada, hüsnü talie de mazhar olmuşlardır.

Saklanan mücevheri bulur ve sahibine iade ederler. O da, mücevheri bulana vadettiği büyük mükâfatı bunlara verir.

Böylece, iki dost, yeni ümitlerle yeni sergüzeştler peşine giderler..

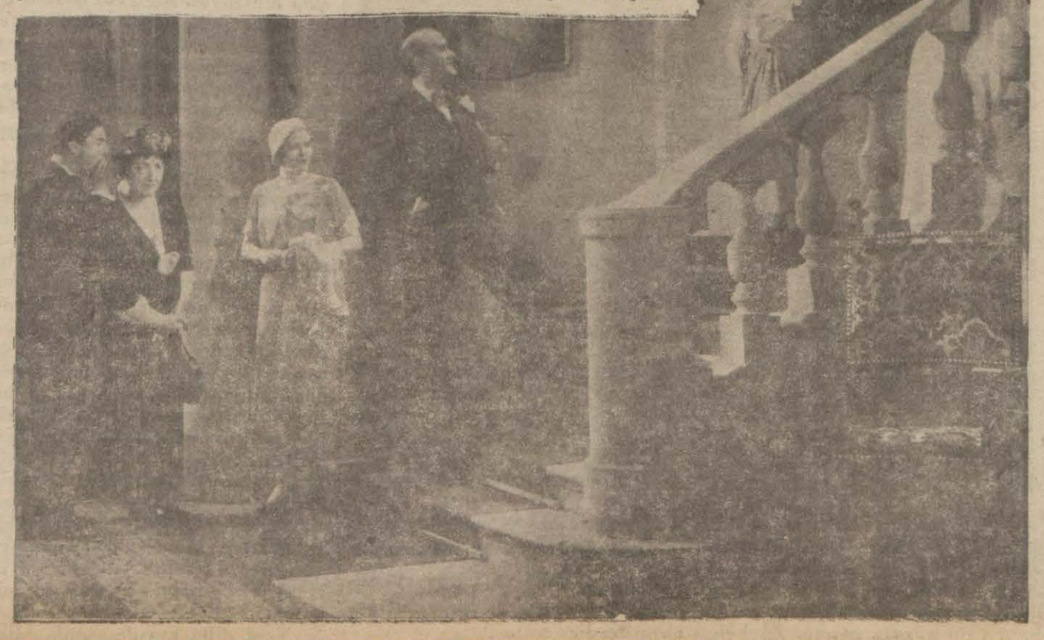

Artistik'te

Kocam beni Aldatırsa

Mümessilleri: Alice Cocea ve Andre Roanne

Nikol, kendini zevci Lüsiyen Versen ile küçük oğlu Fransa'nın saadetine hasretmiş lâtif bir kadındır.

Bir kaç aydan beri çok para kaybettiğini söyleyen Lüsiyeni bütün lüzumsuz masraflardan sakınmak için "Nazarı dikkati celbetmeyen bir kadın vaziyetile hiç bir zevcenin muvaffa kolmadığı" hakkında annesinin söylemiş olduğu sözlere rağmen tekmil süsten sarfınazar eder. Kocasının üzülmemesi için bütün masrafları kısmasına mukabil, Lüsiyen, bir dansöz olan Şişet'in en ufak arzusunu yerine getirmek üzere avuçla para sarfetmektedir.

Şişet, yıldızı bulunduğu temsilin bir matinesinde çok hırçındır: Terzisi gene ona ısmarladığı yeni bir elbiseyi teslim etmemiştir.

Lüsiyen namuslu ve herkesin iyiliğini suiistimal ettiği kararsız, samimi bir dostu olan Lafiyeti elbiseyi almağa gönderir. Fakat, Lafiyet, Şişetin adresini vermeği unuttuğundan elbise Nikol'a teslim edilir.

Nikol, terzihaneye telefon eder ve rakibesinin ismini öğrenmekte gecikmez. Sür'atle kararını verir: Kutuyu tekrar kapatır, şapkasını giyer ve Şişetin evine gider. Ona orada kapıyı Lüsiyen açar. Nikol, kutuyu onun kolları arasına atar ve kaçar. Lüsiyen karısını deli gibi takip eder. Fakat, o, halk arasında kaybolur.

Lüsiyen eve geldiği vakit Nikolü çantasını hazırlamakla meşğul bulur. Onun evi terketmek istediğini zanneder. Fakat karısı bu zannını tashih eder. Nikol kendisi değil, fakat kocası eyalette bulunan ebeveyninin yanına bir müddet için gidecek, o, kocasının gaybubetinde düşünecek ve sükûnet bulacaktır.

Nikol ertesi günden itibaren mahviyetperver evini tebdile başlar. Apartıman asrileşir. Hatta, Nikol bile, "müfrit" bir genç eksantrik kadın şeklini alır. Lafiyet buna mütehayyirdir.

İşte bundan sonra zamanın geldiğini düşünür. Kocasını çağırır. Onun şerefine bir suvare tertip eder. Buna bütün dostlarını, hatta, Nikolün Lüsiyenin zevcesi olduğundan haberi olmayan Şişeti bile davet eder.

Nikolügöz yaşları içinde bulacağını zanneden Lüsiyen etrafına bakınca şaşırır. Hiddetle herkesi kovar. Sonra, Nikoldan izahat ister. Buna Nikol kolayca cevap verir. Lüsiyen başka yerde ve başkalarila eğlendiği takdirde evinden soğuyacağını düşünmüş, hoşuna giden her şeyi eve getirmiştir. Onun eksantrik bir kadını aile kadınına tercih ettiğini anlamış, kendisi de eksantrik olmuştur. Kısa bir münakaşeden sonra, Nikol, davetlilerile birlikte Monmartra gider ve Lüsiyeni evde bırakır.

Kendisine refakat teklif eden sehhar dansör Luizito onu bekâr odasına sürükler. Fakat Lafiletin haberdar ettiği Lüsiyen Nikolün tam faziletini ayak altına almağa karar verdiğini ispat etmek istediği bir ande yetişir.

Lüsiyen hâlâ somurtmaktadır. Fakat Nikolün sihrine ve küçük Fransuanın nüvazişlerine uzun müddet mükavemet kabil mi?

"Aşık Rahibe,, filminde Ramon Novarro ve Suzy Vernon

Glorya'da

Âşık Rahibe

Mümessilleri: Ramon Novarro ve Suzy Vernon

Metro - Goldvyn - Mayer Hollivut stüdyolarında çevrilmiş olan "Aşık Rahibe Sevil'li Şarkıcı" filimi nin baş rolunu oynamış olan Ramon Novarro diyor ki:

— Bu film bana sadece bir aşk sahnesi fırsatını vermiştir. Cereyanı müddetince bu kadar tahevvül gösteren bir vakayi temsil etmek hakikaten bir zevktir.

Filhakika bu film Ramon Novarronun bir çok ve muhtelif sinema kabiliyetini göstermesine vesile olmuştur. Novarro bu eserde hem vazîı sahne, hem aktör, hem muganni, hem de dansör olarak görünüyor. Bilhassa sesi ve dans kabiliyet en yakın dostlarını bile hayrete düşmüştür. Bundan başka Novarro ilk fransızca filmi olmakla beraber o kadar facih bir fransızca söylüyor ki, insan onun ömründe fransızcadan başka lisan konuşmadığını zanneder öteki artistlerin hepsi fransızdır.

Gloryada caz orkestrası

Glorya sinemasında bu sefer de bir yenilik gördük. Ramon Novarro ile Suzy Vernon'un "Aşık rahibe" ismindeki filmi gösterildiği hafta müddetince, caz orkestrası çalacaktır.

Sinema müdürü M. Franko diyor ki:

— Azizim, bazı filimlerde bir şey nazarı dikkatimi celbetti. Seyirciler, filmin bazı parçalarını pek beğeniyorlar, ve çıkarken bu nağmeleri tekrar ediyorlar. Bunu nazarı itibare alarak: bundan sonra, bu şeraiti haiz filimlerimiz geçtikçe, hususî ve yalnız bu iş için tertip ettiğimiz caz orkestremiz hoşa gidecek olan parçaları, müsterilerimize filmi daha müsait bir hava içinde görmelerini temin i-

Zavallı Fatty'nin başına gelenler

En nihayet bir kızı sevdi, onunla da evlenemiyor

Öyle insanlar vardır ki şeamet hiç peşlerini bırakmaz. Bunlardan biri de sinemada Fatty diye tanıdığımız Roscoe Arbuckle'dir. Buster Keatonun eski eşi...

Bir defa Fatty bir cinayet işine karıştı. Masumiyetini isbat edinceye kadar akla karayı seçti. Bu feci maceradan sonra, firmalar kendisini boykot ettiler ve iş vermediler. Bunun üzerine Fatty Avrupa müzik hollerinde bir turneye çıktı. Bu turneden epeyce para kazanacağını zannediyordu. Halbuki evdeki pazar çarşıya uymadı.

Müzik hol için hazırladığı numaralar hiç te halkın hoşuna gitmedi. Seyirciler, kendisini eğlendirmeyen bu şişman artistin yüzüne karşı ıslık çaldılar. Fatty bu hezimet karşısında biriktirdiği birkaç parasını da kaybetti.

Bir meteliksiz hemen Amerikaya dönmeğe mecbur oldu. Maamafih cesaretini kaybetmedi, mücadeleye girdi. Düşmanları âdeta mahvına yemin etmişler gibi, Fatty aleyhinde ellerinden ne gelirse yapıyorlardı.

Nihayet bir rejisör muavinliği buldu ve kendisini angaje eden firmaya büyük hizmetleri dokundu. O kadar ki bir kaç hafta içinde komik filmlerin rejisörlüğünü kendisine vermişlerdi.

Düşmanları bunu öğrendiler. Derhal entrika başladı. Fatty ismini değiştirmiş olmasına rağmen, stüdyoyu terketmeğe mecbur kaldı. Borç gırtlağına kadar dayanmıştı. Ortadan çekilip bambaşka bir halde tekrar sahaya girmek istedi. Büyük gazeteler Fatty'nin öldüğünü yazdılar. Sonra Fatty ölümünü tekzip etti. Zannediyordu ki, bu suretle aleyhine çalışanların ellerinden silâhlarını bıraktırabilecekti. Bu manevrada o kadar âkilâne birşey olmadı. Bu nevi işleri yapmağa karakteri müsait bir adama karşı ahlâk cemiyetlerinin aleyhdarlığı başladı. Maamafih efkârı umumiye heyecanda idi. Niçin Fatty'ye bu kadar hücum edildiğini anlamayorlardı. Her gün bir banka basıp birkaç kişi öldüren haydutlara bile bu kadar hücum edilmiyordu.

Bu defa Fatty'yi kendi haline bıraktılar. O da bir stüdyoda komik filmler rejisörlüğü ederek, hayatını namuskârane kazanmağa başladı. Çalıştığı firma sahipleri hizmetini pek iyi takdir ediyorlardı. Onun için sağdan soldan gelen entrika ve tehditlere kulak asmadılar. Roscoe Arbuckle'ün ruhunda ümit yeniden doğmuştu. Birkaç ay evvel bir stüdyoda bir genç kızla tanıştı. Bu kızın ismi Addie Mac Phaile idi ve Fatty kızı sevdi. Hattâ kendisini de sevdirdi ve evlenmeğe karar verdiler.

Nişan merasimi gayet müte vazi oldu. Düğüne de ancak bir kaç arkadaşlarını davet etmişlerdi. Nikâhları Nev Jersay'da kıyılacaktı. Düğün günü, iki nişanlı nikâh memurunun önüne çıktıkları zaman, bu adam kendilerine dedi ki:

— Maalesef sizi tezviç edemeyeceğim. Çünkü Addie Mac Phail evvelce evlenmişti. Kanun halen kendisini resmen boşanmış addetmiyor. İşin böyle olduğunu imzasız bir mektupla haber aldım. Derhal tahkikat yaptırdım ve hakikatin bu merkezde olduğunu öğrendim.

Addie Mac Phail sinirli bir halde nişanlısına baktı. Fatty: "Nedir bu benim başıma gelen ler?" diye içini çekti. İkisi de samimî idiler ve kanun hilâfına hareket ettiklerini zannetmiyorlardı. Bu defa Addie kendisini tamamile serbest biliyordu. Çünkü bir avukat talâk davasını eline alarak kendisinden bir hayli para çekmiş, fakat talâkı resmî kayıtlara bağlamamıştı.

Fatty bu defa da taliin darbesine uğramıştı. Daha bir hayli zaman geçmeden sevgilisi ile evlenemeyecektir.

Sinema haberleri

* Meşhur Alman müverrih ve muharrirlerinden Emil Ludwig Beethoven ve dokuzuncu senfoninin senaryolarını yazmaktadır.

* Radyo firması Ricardo Cortez'in mukavelesini tecdit etmemiştir.

* Avrupaya bir seyahat yapmı şolan Stan Laurel ve Oliver Hardy Hollyvood'a avdet etmişlerdir.

* Bir çok senelerden beri ilk defa Charlie Chaplin'e Hollyvood sokaklarında iki çocuğu ile beraber tesadüf edilmiştir.

Poliste

Kamyon Altında!

Zavallı bir adam parça parça oldu

Evvelki gece Şile ile Üsküdar arasındaki yol üzerinde bir facia olmuştur. Rus Gaz şirketine ait Aleksi isminde bir şöförün kullandığı kamyon Şileden Üsküdara gelirken yolda odun yüklü bir arabaya çarpmıştır. Müsademe neticesinde araba paramparça olmuş, kamyon da yol kenarındaki hendeğin içine yuvarlanmıştır. Kamyonun üstünde bulunan gaz şirketi amelesinden Mehmet kamyonun altında kalmış, zavallı, kamyonun altından kendisini kurtaramamış ve ezilerek derhal ölmüştür. Arabacı ile hayvanlara bir şey olmamıştır. Arabacı bu hâdiseden sonra kaybolmuş, fakat biraz sonra jandarmalar tarafından yakalanmıştır. Yapılan tahkikat neticesinde kamyonu idare etmekte olan şoför Aleksinin bu esnada sarhoş olduğu ve facianın bu sarhoşluk yüzünden ileri geldiği anlaşılmıştır. Şoför Aleksi yakalanmış Üsküdar müddeiumumiliğine teslim edilmiştir.

Bir tayfa ambara düştü öldü

Salıpazarı açıklarında demirli bulunan İalyan bandıralı Ante Ope vapuru tayfalarından 18 yaşında Telgi vapurun dört numaralı ambarının kapak tahtasını koyarken müvazenesini kaybederek 7 metre yükseklikten ambara düşmüş, beyni patlayarak ölmüştür.

Duvar altında

Kadıköyünde Kurbağalıdere de polis noktası ittisalinde Hasan pehlivan tarafından yeni yaptırılan dört metre irtifamdaki duvar yıkılarak, duvar dibinde ekmekyemekteolan Abdullah başından ve belinden ağır surette yaralanmıştır. Abdullah, berayı tedavi Tıp fakültesine kaldırılmıştır.

Yaralı hastanede öldü

On beş gün kadar evvel Lâz Yakup Efendi isminde birisi Fenerde bir münazaa neticesinde yaralanmış ve Balat hastanesine yatırılmıştı. Yakup Ef. rastanede vefat etmiştir. Adliye doktorları cesedi muayene ettikten sonra gömülmesine müsaade etmiştir.

Taşla yarılan baş

Kuruçeşmede kömür amelesinden Osep bir kavga esnasında amele Şakirin başını taşla yarmıştır.

Hayvan hırsızı

Aksaray polis merkezi bir hayvan hırsızını cürmü meşhut halinde yakalamıştır.

Hüseyin isminde bir çoban Lâlelide yangın yerindeki arsalarda koyunlarını otlatırken bir aralık uykuya dalmıştır.

Hüseyin uykusunun arasında koyun sesleri duymuş ve uyanmıştır. Koyunlarını sayınca bir tanesinin noksan olduğunu görmüştür. Hüseyin etrafı araştırırken bir adamın koyunu sürükliyerek zorla götürdüğünü görmüş ve derhal polise haber vermiştir.

Zabıta bu adamı yakalamış ve kendisinin Abdurrahman isminde birisi olduğu anlaşılmıştır. Abdurrahmanın ötede beride hayvan hırsızlığı yapmakta olduğu tesbit edilmiştir.

Erenköy sanatoryomu kâfi değil

Verem Mücadele Cemiyetinin Erenköyündeki sanatoryomu ihtiyaca kifayet etmemektedir. Hastaların bir kısmı sıra beklemektedir. Bunun için beş altı ay sonra sanatoryoma bir pavyon daha ilâvesi düşünülmektedir.

Teşekkür

Siirt Tütün inhisar müdürü iken 7 - 9 - 932 tarihinde vefat eden Selânikli pederim Hüseyin Sakıp Beyin vefatından dolayı beyanı teessür ve taziyette bulunan arkadaş ve akrabalarımıza ale-

Memlekette

Feci Bir Yangın

Bir samanlıkta bir aile yandı

Bigadan yazılıyor: — Evvelki gün burada bir facia olmuş, Kavaklı mevkiinde oturan demirci Kadir usta ve ailesi ile çocukları yatarken, ocaklarındaki ateşi sönd ürmedikleri için gece yangın çıkmış, samanlık ateş almıştır.. Kadir usta ile ailesi ve çocukları dumandan boğulacak bir hale geldikleri için kaçamamışlardır. Bunlardan Kadir ustanın ailesi bin müşkilât ile kurtarılabilmiştir. Fakat ümitsiz bir haldedir. Kadir usta ile çocuğu yanarak ölmüşlerdir.

Azılı bir şerir yakalandı

ADANA, 28 — Kızıl Hasan ismindeki azılı bir şerir bu havalide birçok haydutluk ve soygunculuk yapmış, takibattan her nasılsa kurtulup hududu aşmış Suriyeye geçmişti. Birçok cinayetler irtikâp eden bu hain şerir son günlerde tekrar hududu aşmak, bu taraflara geçmek istemiş, fakat jandarmalarımız tarafından yakalanmıştır.

Memnu mıntakada iki motör

İzmirden yazılıyor: — Giritli Şevki B. isminde bir zatin (İzmir) ve (Oğuz) ismindeki motörleri Hekim adası ile Uzun ada mıntakalarında memnu mıntaka dahilinde balık avlarken yakalanmışlardır. .

Bir soygunculuk

Adanadan yazılıyor: — Adananın Buruk köyünden şehre dört araba ile koza getirmekte olan arabacılar müsellâh şahıslar tarafından soyulmuşlardır.

Arabacılar şehre yarım saat mesafeye geldikleri zaman karşılarına bu müsellâh şahıslar çıkmış, arabacıları yakalamışlar, bağlamışlar ve bir kenara bırakmışlardır.

Mütecavizler bundan sonra dört arabanın yükünü, öküzleri en kuvvetli olan bir arabaya yüklemişler ve diğer arabaların beygirini alarak yükledikleri araba ile beraber savuşmuşlardır.

Bağlı olan arabacılar ertesi sabah yolcular tarafından kurtarılmışlardır. Bir jandarma müfrezesi bu soyguncuları takibe çıkmıştır.

Menemende eski eserler

Menemenden yazılıyor: — Menemen civarının zengin aşarı atikaya sahip olduğu malûmdur. Profesör Yohlant tarafından Larisa harabelerinde hafriyata devam edilmekte ve kıymeti tarihiyeyi haiz asar elde edilmektedir.

Kazamız kaymakamı Nihat B. asarı atikaya pek meraklıdır. Geçen hafta berayı teftiş köylere azimet eden mumaileyhin Menemenin şimali şarkisinde kâin Görece köyüne azimet etmiş ve orada köylüler tarafından bir tarla sürdülürken sapana takılan bir taştan sapanın kırıldığını ve taşın hayli ce büyük olması merakını tahrik eylediğinden orasını kazdırmış ve altında bir lâhit zuhur etmiştir. Lâhdin içinde dokuz parça mahkûk tuğla ile üç parça meskûk para çıkmış ve bunları merkez kazaya getirmiştir.

Buniar Larisa harabelerinde hafriyat yapan Alman profesörü Yohlanda irae olunmuş uzun tetkikat yapan profesör bunların Milâttan 550 sene evveline ait ve İzmir civarında teessüs eden on iki şehirden birisi olan Temnos şehri harabelerine ait olduğunu tuğlalardan saçları yılan şeklinde olan iki danesinin midya yani korku Allahına ait diğerlerinin arslan kazası olduğunu ifade eylemiştir .

Keyfiyet ehemmiyetle nazarı dikkate alınarak kaymakamlık makamından İzmir vilâyetine arzı malûmat edilmiştir.

Devredilecek ihtira beratı

"Elektrik akümülâtörleri için menfi elektrod" hakkında sanayi müdüriyetinden istihsal edilmiş olan 29 eylûl 1928 tarih ve 1412 No. lu ihtira beratı üzerindeki hukuk bu kere ahara ferağ veya verileceğinden mezkûr ihtirayı satın almak veya isticar etmek arzusunda bulunan zevatın Istanbulda Bahçekapıda Taş handa 43—48 No. larda kâin H. W. Stock efendiye müracaat eylemeleri ilân olunur.

İstanbul ikinci iflâs memurluğundan: Çarşıkebirde Zincirli handa 5 numarada antikacı Toridi Mehmet Mahdumları hakkındaki iflâsın mah

Bir " Ağa „ Üç ortağını Vurdu

(Başı 1 inci sahifede)

kurtulan Emin ağa da vardır. Maamafih Emin Ağanın da yaşayacağı tahmin edilmemektedir.

Gerek öldüren Numan Ağa, gerek öldürülen Hacı Mehmet ve Bekir ağalar ve öldürülmek istenilen Emin Ağa Bozöyük Orman Kollektif şirketinin azalarıdır.

Cinayetin de bu şirket hesapları yüzünden çıktığı anlaşılmaktadır.

Söylendiğine nazaran şirkete ait bir borcun ödenmesi mevzuu bahsolduğu zaman Numan Ağa şirket hesaplarını görmek ve tetkikat yapmak istemiş, şirketin diğer azası tetkikatın her vakit yapılabileceğini vaktin geç olduğunu, halbuki borcun ödenmesi için acele etmek icap ettiğini söylemişlerdir. Bu yüzden şerikler arasında bir münakaşa olmuş ve hiç bir karar verilmeden dağılmışlardır.

Ortaklardan Emin, Hacı Mehmet ve Bekir Mehmet ağalar ayrıldıktan sonra pazar yerinde bir kahveye gelmişler ve kahve önüne iskemle atıp oturmuşlardır.

Numan ağa vâki olan münakaşaya kızmış olacak ki tam saat 17.30 da ortaklarının otur dukları kahveye gelmiş ve tabancasını çıkarıp üzerlerine ateş etmeğe başlamıştır. Tabancadan çıkan kurşunlar Bekir Mehmet, Hacı Mehmet ağaları derhal öldürmüş, Emin ağayı da ağır surette yaralamıştır.

Kahvede bulunanlardan maada şirketin diğer ortakları da oturuyorlarmış. Numan ağa bunları da öldürmek için kurşunu biten tabancasını doldurmak istemiş, fakat bu esnada kahvede bulunanlardan birisi büyük bir cesaretle Numan ağanın başına bir sandalya yerleştirilmiştir.

O zaman Numan ağa sendelemiş, fakat düşmemiş, kahveden uzaklaşıp gitmiştir.

Numan ağa oradan savuştuktan sonra bilâhara yapılan derdest teşebbüsleri boşa gitmiştir çünkü Numan ağayı bulmak kabil olamamıştır.

Şimdi her yere telgrafla malûmat verilmiş, Numan ağanın derdest ve tevkifi emredilmiştir. Hacı Mehmet ve Bekir Mehmet ağaların defninee ruhsat verilmiş, Emin ağa tedavi altına alınmıştır. Fakat yaşaya cağı ümit edilmemektedir.

Devletlerle İktısadî Münasebatımız

(Başı 1 inci sahifede)

mat talep etmiştir. Celâl Bey Ticaret müdürlüğünden son ve daha evvelki kararnamelerin piyasada yaptığı tesirler hakkında yapılacak tetkikatın bir raporla verilmesini istemiş ve kahve, çay hakkında müstacelen tetkikat yapılmasını emretmiştir. İhracat ofisinden döviz meseleleri hakkında izahat isteyen Vekil Bey İspanyanın memleketimize karşı koyduğu son döviz takyidatı hakkındaki dosyayı, tetkik etmek üzere, talep etmiştir. Vekil Bey Ticaret odasından da bazı malûmat istemiştir.

Cumartesi günü Ticaret odasında bir içtima yapılması ve bu içtimada İktısat vekili Celâl Beyin de bulunması muhtemeldir.

Vekil Bey İstanbul afyoncularına Ankarada görüşmek üzere randevu vermiş ve İzmir afyoncularından bir heyeti de Ankaraya davet etmiştir.

Celâl B. yi ziyaret

Saraçoğlu Şükrü Bey ile Ziraat Bankası umum müdürü Şükrü Bey Iş Bankasında İktısat vekili Celâl Beyi ziyaret etmişler, uzun müddet görüşmüşlerdir.

Halkevi spor şubesi

İstanbul Halkevi Reisliğinden:

Halkevinin Spor şubesi de teşkil edileceğinden evvelce bu şube için açılmış olan deftere isimlerini kaydettirmiş bulunan veya yeniden bu şubede çalışmak isteyen vatandaşların şubenin tesisi müzakeratına ve şube komitesi intihabına iştirak eylemek üzere teşrinievvelin 3 üncü pazartesi

Kurultay hararetli bir inkişafla devam ediyor

(Başı 1 inci sahifede)

rın 60 forma olduğunu söylemiştir.

Reis paşa, zabıtı sabıka dair bir mütalea var mi? diye sordu. Cankaytar Bey, kendi beyanatının da ilâvesini istedi.

Artın Zeki Bey kurultaya bir takrir verdikten sonra dedi ki:

— Tezimi de evvelce takdim etmiştim.

Kurultaya gelen tebrik telgraflarına topluca cevap verileceğini Reis Pş. tebliğ etti ve okunan cevap sureti Kurultayca kabul edildi. Bu sırada bir zat ayağa kalkarak:

— Alâka yerine bağlantı denilmesini teklif ederim, dedi.

Reis, programın ikinci maddesine temas eden tezlerin izah edileceğini, Ragıp Hulûsi, Samih Rifat ve Hasan Âli Beylerin Dil tetkik cemiyeti namına, Fuat (Raif Pş. zade) Abdullah Battal, Zâkir Kadri Beylerin de kendi namlarına söz söyleyeceklerini kurultaya bildirdi.

İlk olarak Ragıp Hulûsi Bey kürsüye geldi ve tezini şu suretle izah etti:

Ragıp Hulusi B. in tezi

Ragıp Hulûsi Bey, Türkçenin Orta Asya dil aileleri arasındaki mevkiini ve muhtelif âlimlerin tasniflerini hulâsa ile konferansına başladı. Yalnız Altayca değil ondan daha evvelki ve yalnız Hint - Avrupaî değil diğer Samî vesair dil ailelerinin de anası olan dilin türkçe olduğunu söylemiş, türkçe ile diğer Orta Asya dilleri arasındaki karabete temas etmiştir. Fransız âlimi Pelliot'un dediği gibi türkçe ile Mongolca arasındaki karabet aslî değildir, belki uzun zaman süren bir komşuluk neticesinde vücude gelmiş bir medeniyet iştiraki mahsulüdür. Türk tarihi tetkik cemiyetinin ortaya koyduğu tarihî hakikatler de bunu ispat etmektedir.

Ragıp Hulûsi Bey bundan sonra Türkçenin eskiden yeniye doğru devir devir tabakalanması şeklini tasnif ederek en eski ve daha eski türkçe devri, orta Türkçe devri, yeni ve daha yeni Türkçe devri diye kısımlara ayırmış, bütün bu devirlere dahil olan Türk lehçelerinde dilin yapısını kuran unsurlar yani ses, şekil ve nahvî tertip itibarile karşılaştırmalar yaparak ayrı ayrı tek seslerin, kısa ve uzun seslerin, şekliyatın ve nahıv unsurlarının tehavvül ve inkişaflarını tetkik etmiştir. Konferansçı, izahlarını birçok misallerle tevsik eylemiş ve alkışlanmıştır.

Ragıp Hulûsi Beyin konferansından sonra celseye birkaç dakika için fasıla verildi.

İkinci celse

Celse yeniden açılınca Samih Rifat Bey kürsüye geldi ve rahatsızlığı dolayısile oturduğu yerden söz söylemeğe mecbur olduğu için Kurultaydan müsaade istedi.

Samih Rıfat Bey, Türk dilinin inkişafı yanında Türk edebiyatının inkişafını da tetkik etmek istediğini ve Karahan Türkleri edebiyatının tetkik edeceğini söyliyerek hulâsaten dedi ki:

"Bir devrin edebiyatı ya kendisinden evvelki asırların, yahut millî ihtilâtların tesiri altında mütalea edilebilir. Halbuki Avrupa müellifleri bu kaideyi Karahanlılar edebiyatı aleyhinde kullanmışlardır. Şark Türkistanının islâmiyetten sonraki eserlerini tetkik edenler on birinci asır edebiyatını kısmen İran tesiri altında görmek ve göstermek istemişlerdir. Kodatkobilik 1070 senesinde yazılmıştır. Şehname ise bundan yarım asır evvel bitmiştir. İkisi arasında üslûpça bir benzerlik olmadığı gibi san'at, fikir ve duygu itibarile de en basit bir andırma yoktur. Şehname bir destandır. Kodatkobilikte efsaneyi ve destanı hatırlatan tek bir kelimeye rastlanmaz. Onun bütün gayesi cemiyetin toplu bir devlet halinde intizamla yaşamasını temine yarayacak ahlâkî ve içtimaî esasları bir araya toplamaktan ibarettir ve ona göre herşey cemiyet içindir ve cemiyet için olmalıdır. Şahname ile Kodatkobilik arasındaki münasebet ikisinin de ayni vezinde yazılmış olmasına münhasırdır"

Samih Rifat Bey aruz ve hece vezinlerine temas ederek islâmiyetten evvelki eserlerde, ezcümle uygurca Uğuz menkibesindeki sözlerin manzum olduğunu ve heceye olduğu kadar aruza da tevfuk ettiğini söylemiş, aruzun arablardan alındığı iddiasını cerhetmiştir. Kodatkobilik şarkî Türkistanda yazılmış ilk manzum eser değildir. Kodatkobilikte her bahisten sonra daha evvelki bir şairin bir kıt'ası, bir koşuğu, bir fikri uccet gibi alınır. Bu eserlerdeki lâfız san'atları o zamanki türkçenin en yüksek mefhumları ifadaye kadir bulunduğunu göstermektedir.

İran edebiyatı türkçe ile başladı

Konferansçı, Kodatkobiliğin Çin edebiyatından da mülhem olmadığını, o zaman Çinle şarkî Türkistan arasında iktısadî münasebetler mevcut olmakla beraber edebî ihtilâtların vücuduna delâlet edecek vesaik bulunmadığını anlattıktan sonra İran edebiyatının türkçe ile başladığını, ilk İran şairlerinin hep Türk olduklarını izah etmiştir. İran edebiyatı milâdın dokuzuncu asrı iptidalarında teessüs eylemitşir. Halbuki o devrede şark ve garp müverrihlerinin İran devletleri arasında saydığı Tahir oğullarının şiir ve musikide çok ileri gittikleri, tahirpu selik makamının Tahirilerden (Ebuselik) tarafından icat edildiği muhakkaktır. Bu devletin resmî lisanı türkçe idi ve halk anadili olan türkçeden başka bir dil konuşmazdı.

Samih Rifat Bey, her din değişmesinin kendinden evvelki eserleri ortadan kaldırdığını ve bu sebeple elde eserler mevcut bulunmadığını beyan ederek Muhtasem halife zamanında Ferganeli bir Türk asıl zadesi ve Abbasilerin çok değerli bir valisi ve kumandanı olan Efşin'in evinde Türklerin eski dinine ait bir kitap bulunduğu için araplar tarafından nasıl kitapla beraber Bağdat toprak larına gömüldüğünü hatırlatmış ve konferansını şu sözlerle bitirmiştir:

Yalnız, garp müelliflerinden öğrenerek değil, onlara öğreterek ve göstererek te millî hazinelerimizi maziden istikbale taşıyacağız."

Samih Rifat Beyin konferansı hararetle alkışlandı.

Hasan Âli B. in konferansı

Bundan sonra söz alan Hasan Âli Bey, "Büyük reisimiz Gazi Hz., yüksek kurultaym kıymetli azaları!..." diye başlayan bir hitabeden sonra öz türkçenin kök mefhumlarının arap ve acemce olarak dilimize karıştığını söyledi ve münevverler arasında edebî bir dil vücude geldiğini anlattıktan sonra devam etti::

— Halk bu dili anlamıyordu. Selçuk devri, Selçuklar devresi, türk edebiyatı için karanlık bir devre idi. Bu yabancı dilin münevverleri Selçuk hükümdarlarının takdirile beslenmişlerdi.

Türk şairleri, Farsî şiir söyleyorlardı. Türk edebiyatı bu yüzden sönük kaldı.

Selçukların son ve Osmanlıların ilk devrinde edebiyatımızda halka doğru dönüş görüyoruz."

Hasan Âli Bey, Sultan Velet, Yunus Emre, Âşık Paşa gibi türk çü şahsiyetlerden bahsetti ve her birinden misaller getirdi. Bu arada Yunus Emreden "Niçin ağlarsın bülbül hey!" adlı şiiri okudu ve Âşık Paşanın türk dilini hor hakir görenlere hitap eden satırlarından misaller alarak o devrin türkçe hakkındaki telâkkisini gösterdi ve bu arada:

— Halkı coşturan, Bakilerin, Nef'ilerin kasideleri değil, Köroğlu ve Karacaoğlanın öz türke hitap eden sözleri idi.

Hasan Âli Bey bundan sonra Dede Korkud kitabından bazı parçalar okudu. Bunlar hakikî halk dili halkın öz malı idi. Kurultay azası, durmadan Hasan Âli Beyi alkışlayordu.

Hatip bundan sonra çetin ve karışık arapçaya geçerek Nerkisi den birkaç satır okuyarak bu iki yazış tarzı arasında bir mükayese yaptı ve:

— Nerkisinin yazısına türkçe demek için türkçe bilmemek lâzımdır dedi.

Ve halk şairi Emrahtan bazı seçilmiş parçalar okudu:

Dedim,Erzurum nen, dedi elimdir
Dedim, gider misin, dedi yolumdur,
Dedim Emrah nendir, dedi kulumdur.
Dedim satar mısın, söyledi yoh yoh!

Sonra Nef'inin bir at için yazdığı *"Barekâllah zehî bahşı hümayun saye"* mısraile başlayan kaside ile bir halk şairinin at tasvirini mükayese ettikten sonra:

— Nef'inin tarif ettiği atla Viyana surlarına gidilmez. Olsa olsa arşı âlâya çıkılır. Halbuki öteki bizim atımızdır, türkün atıdır! dedi ve alkışlandı.

Bundan sonra Karacaoğlandan Kuhsatiden misaller getirerek Gazi Hz. nin Türk diline dair olan (Türk dili çok zengindir. Yeter ki şuurla işlensin..." mealindeki kıymetli irşatlarından bahsederek :

— O büyük başı bu gün de aramızda görüyoruz.. diyerek sözüne nihayet verdi.

Saat (6) yi yirmi geçiyordu. Söz alan diğer zevatın söz söylemelerine vakit kalmamıştı. Kâzım Paşa cumartesi günü saat 14 te toplanılmak üzere celseye nihayet verdi.

Rus sefiri kurultayda

Gazi Hazretleri dün de kurultay müzakeratını localarından takip etmişlerdir. Bir aralık Sovyet sefiri M. Suriç , Moskova elçimiz Hüseyin Ragıp Beyle birlikte kurultaya gelmiş ve Gazi Hz. nin müsaadelerile müzakereleri dinlemişlerdir.

Kütahya köylerinden gelenler

Kütahya köylerinden kurultaya iştirak etmek üzere şehrimize gelen Elif ve Emine H. larla Ali ve Süleyman Ağalar dün millî kıyafetlerile kurultaya gelmişlerdir. Elif ve Emine H. lar Kütahyanın Ovacık köyündendirler. Süleyman Ağa, Damlarıkargı köyünün, Ali Ağa da Ovacık köyünün muhtarıdır. Her dördü de İstanbula geldikleri için çok memnun görünmekte idiler.

Süleyman ağanın sözleri

Süleyman Ağa bir muharririmize dün şunları söylemiştir:

— Asıl Türk bizük. Yörük sanırdık kendimizi. Yörükmüsünüz diye sorana yörüküz derdik. Şinci Yörüklük kalmadı. Gayri hep Türküz.. Simabolu (İstanbul) heç görmedüktü. Çok beğendük. Gazi babamız bize hoş geldiniz dedi. Ayağımıza kundura aldırttı. Karnımızı doyurttu. Allah başımızdan eksik etmesin Gazi babamızı..."

"Eski Öz Türkçe„

Dünkü kurultayda heyecanlı bir sahne daha oldu. Samih Rifat Bey, bir aralık eski Türk dilinden bahsederken (Eski öz türkçe nin bir satırla ifade ettiği fikri bu gün sahifelerle ifade etmekten âciz) olduğumuzu söylemişti.

Bu esnada bir zat ayağa kalkarak Gazi Hz. nin yüksek bir vecizesinin ifade kudretine işaret etti. Kadınlarımıza hitap eden bu vecize şu idi:

— Yüzünüzü açın, siz cihanı görün, cihan da sizi görsün.. Bu sözler kurultayda fırtınalı bir alkış kopmasına vesile oldu.

Agop Martayan Ef. bize fikirlerini anlatıyor

Dil kurultayında dilimizin menşei hakkında tezlerini müdafaa eden Ermeni profesörlerinden Agop Martayan B. yeni lisanın ne suretle teşkili lâzım geldiğini ve yeni kelimelerin hangi membadan alınabileceği ve bu lisanın 20 inci asırda her türlü fikirleri anlatmağa kâfi olup olmadığı hakkında mühim bazı beyanatta bulunmuştur. Martayan B. diyor ki:

— Türkçenin menşei ve asırlar arasında geçirdiği tekâmüller hakkında bir münakaşa yapmak istemem, çünkü okuyucular bununla pek az alâkadardırlar. Yalnız ameli sahadan bahsedeceğim. Arpça ve acemcenin dilimizde yerleşen kelimelerini dilimizden atmak lâzımdır, Yeni dilimizi yaparken bir çok kelimeler çıkarılacaktır, fakat bazı kelimeler de kalacaktır. Kalacak kelimeleri de türkçeleştirmeliyiz. Bu kelimeler asıllarındaki millî kiyafetlerile bize gelmiyeceklerdir. Meselâ (zat) kelimesinin cem'i (zatlar) olacak (zevat) olmayacaktır.. Keza (kanun) un cem'i (kanunlar) (düstur) un cem'i (düsturlar) olacak (kavanin) ve (desatir) olacak (zevat) olmayacaktır.. Keza (kanun) un cem'i (kanunlar) (düstur) un cem'i (düsturlar) olacak (kavanin) ve (desatir) olacak

Felâket Sağnağı!

(Başı 1 inci sahifede)

etmek üzere Yerissos'a gelmiştir.

300 ölü

ATİNA, 29 .A. A. — Halikidikya zelzelesinde ölenlerin miktarı şimdiye kadar 300 kişi olarak tescil edilmiştir. Sarsıntılar daha hafif olmakla beraber devam etmektedir. Yerissos yakınındaki ufak ırmak ortadan kaybolmuştur. Aynaroz kiliseleri

SELÂNİK, 29. A. A. — Saat 18 ile 6 arasında yeniden 10 kadar sarsıntı olmuştur. 20 ye yakın büyük binada çatlaklar husule gelmiştir. Arneada birçok binalar çökmüş, yıkılmıştır.

Yeni zelzeleler

BELGRAT, 29. A. A. — Zelzele enstitüsü evvelki akşam Valandovo mıntakasında yeni zelzeleler vukuunu haber vermektedir. Bu zelzeleler hafif olmuştur. Bu halin daha birkaç gün devam edeceği tahmin olunuyor.

BRESLAU, 29. A. A. — Rakibor rasathanesi, yeni şiddetli zelzeleler kaydetmiştir. Halkidikyada yeni bir zelzele vuku bulmuş olduğu tahmin olunuyor.

Yunan İntihabatı

Kat'î neticeler dün anlaşıldı

ATİNA, 29. A .A. — Teşrii intihabatın katî neticeleri şunlardır: Liberallar, 102, halkçılar96, Terakkiperverler, 15, millî radikaller, 5; çiftçi amele 6, librpansörler3, komünistler, 9, çiftçiler 10, müstakiller3, muhafazakâr cümhuriyetçi 1.

ATİNA, 29. A. A. — Liberal fırkası ile halkçı fırkasının kuvvetleri arasında muvazene teessüs etmiş gibi olduğundan M. Venizelos ile reisicümhurun, halkçılardan cümhuriyet rejimi hakkındaki ihtiraz kayitlerini geri almalarını istemek suretile teşriki mesailerini temine çalışacakları zannolunmaktadır.

Gandhi'yi görüştürmeyorlar

POONA, 29. A. A. — Gandhinin bugün birçok mecusî liderlerini kabule hazırlandığı bir sırada hükümet Gandhi ile her türlü mülâkatın memnu olduğunu natık birkaç emir name neşretmiştir.

Kumkapıda sünnet düğünü

Hilâliahmer Kumkapı şubesi kimsesiz ve fakir 70 çocuğu dün akşam fırka merkezi bahçesinde sünnet ettirmiştir. Düğün sabaha kadar devam etmiş, Karagöz ve hokkabaz oyunları gösterilmiştir. Ayrıca monologlar söylenmiş, boks ve güreş yapıl-

Kurultayın Teşekkürü

İSTANBUL 29 (A.A.) — Türk dili tetkik cemiyeti umumî kâtipliğinden:

Türk dili tetkik kurultayı, toplanmasını kutlulayan binlerce tel yazısı almıştır. Yurdun her yanındaki resmî makamlardan, ilim ocaklarından, millî cemiyetlerden gönlü yüce ve duru Türk dili sevgisi ile ışıklı yurttaşlardan gelen bu telyazıları girişilen bu büyük millet işinin yüksek ehemmiyeti ile bütün yurtta iyice anlaşıldığına, derin bir bağlılık ve çoşkunluk uyandırdığına inan verici değerli işaretlerdir. Büyük maksadı ermek için çok kuvvetli dilek ve sürekli emek isteyen bu işte kendisine hız kaynağı olan resmî makamlara ilim ocaklarına, millî cemiyetlere, yurttaşlara candan duygularını ve teşekkürlerini bildirmeğe kurultay, Umumî Kâtibi memur etmiştir. Bu tel yazılarına gecikmeksizin ayrı ayrı cevap yazmağa vakit ve imkân olmadığından Umumî Kâtiplik kurultayın bu değerli reisinin teşekkürle

şeyden evvel hangi kelimelerin yeni dilimizin kadrosuna gireceğini, hangilerin girmeyeceğini tayin etmek lâzımdır. Bence ıslâhatın ilk safhası budur. Bu anlaşıldıktan sonra gremeri yapmalıdır, esasen yapılmış bir gramer vardır. Bu gramer Arap kaidelerinden kurtarılmalı ve mürekkep kelimeler yapmak için yeni kaidelerle zenginleştirilmelidir.

Yeni dil için baş vurulacak membalar Gök Türk, Uygur, Çagatay dilleridir.

Gök Türk için tanınmış iki âbide var; Uygur için Yusuf Has Hacip'in (Kutaktubilik) i, Çagatayca için de zengin iki lûgat kitabı vardır. Muhtelif yerlerde Türklerin konuştukları lehçeler de bize kıymetli kelimeler verebilir.

Bana yirminci asırda Türk dili ile her fikrin anlatılıp anlatılmayacağını soruyorsunuz; ben şu kanaatteyim ki yeni kelimelerin ifade kıymetlerini tesbit etmek ve sonra lûgatların teşkilini Türk asıllarla genişletmek suretile bütün ihtiyaçları temin edecek bir dil vücude getirilebilir. Lisan, fikrin, tekniğin ve ilmin inkişafını takip eder.

Dolmabahçe kurultayı, yapılacak ıslahatın temelini kuracaktır. Bu bina yavaş yavaş yükselecek ve bir gün gelecek ki sağlam, ahenkli ve zarif bir mimarî tarzı elde edecektir.

Diplomalı bir mühendis veya mimar aranıyor

Denizli Vilâyetinden:

Vilâyet İdarei Hususiyesi inşaat işlerinde istihdam edilmek ve ayda yüz elli lira maktu ücret verilmek üzere diplomalı bir münehdis veya mimara lüzum vardır. Talip olanların evrakı müsbite veya suretlerini göndermek suretile teşrinievvelin on beşine kadar Vilâyete müracaat etmeleri. (5150)

İstanbul Ziraat Mektebi Müdürlüğünden:

İstanbul Ziraat mektebinin sene gayesine kadar muhtaç olduğu ekmek 19-10-932 tarihine müsadif çarşamba günü saat 15 te ihalesi icra kılınmak üzere kapalı zarf usulile münakasaya konulmuştur. Taliplerin şeraiti anlamak için her gün ve iştirak için de yevmi mezkûrda İstanbul Maarif müdüriyeti binasında kâin liseler muhasebeciliği nezdinde İstanbul Ziraat mektebi mübayaat komisyonuna müracaatları. (5146)

Devlet Demiryolları idaresi ilânları

29.9.932 tarihine müsadif perşembe gününden itibaren 35 No banliyö katarının vakti hareket cedvelinde âtideki şekilde tadilât icra edilecektir.

Pendik H. 16.59; Yunus H. 17.02; Kartal H. 17.06; Maltepe 17.15; Küçükyalı Mürur; Bostancı H. 17.25; Suadiye 17.29; Erenköy H. 17.34; Göztepe H. 17.38; Feneryolu H. 17.41; Kızıltoprak H. 17.43; Haydarpaşa M. 17.50; H. 17.58; Köprü M. 18.15 tir.

Keyfiyet muhterem halka ilân olunur. (5172)

Beyoğlu Kazası Defterdarlığından:

Mahallesi	Sokağı	Kapı No. sı	Cinsi	Muhmmen kıymeti Lira	Kuruş
Şehsuvar	Hendek	46	hanenin 2/12 hissesi	1320	00
Kemerburgazda	Ayazma caddesi	70	ahşap hane	25	00
Galatada İthalât gümrüğünde		51	adet kereste	liste mucibince	
Feriköy birinci	kısım cami karşısında	100	arşın arsa	750	00
Silâhtarağa	Çayırındaki		su deposu	60	00
Feruzağa	Tülbentçi	16	hane	2750	00
Kemerburgaz			ahşap hane	121	00
,,		51	dükkân	80	00
,,			41 metro arsa	72	00
,,		60	dükkân	80	00
,,			50 metro arsa	75	00
,,			40 metro değirmen arsası	14	00
,,			60 metre arsa	30	00
Kemerburgazda nalbant meydanında		26	hane	60	00

Balâda evsafı muharrer emvalin mülkiyeti 20 gün müddetle müzayedeye konulmuştur. 1 Teşrinievvel 932 cumartesi günü saat on yedide ihalesi icra kılınacağından taliplerin teminat akçelerile Beyoğlu maldairesinde müteşekkil satış komisyonuna müracaatları. (4803)

Adana Erkek Muallim Mektebi müdürlüğünden:

1 — 26225 yirmi altı bin iki yüz beş lira keşifli mektebimizin yatakhane pavyonunun Tıraça tamiratı, mektep temellerinin takviyesi; haricen çimentolu sıva, badana ve dahilen yağlı boya ile telvini, helâ duvarlarına müzaik imali ve su oluklarının tecdidi, umumî inşaat şartnamesi esaslarına tevfikan ve keşifnamesi mucibince tamir ve inşası 26 eylûl 932 den 15 teşrinievvel 932 tarihine kadar kapalı zarf usulile ve yirmi gün müddetle mevkii münakasaya vazedilmiştir.

2 — Taliplerin usulü dairesinde tanzim edecekleri teklifname ve işbu inşaat ve tamiratı ifaya muktedir olduklarına dair resmî vesaikin teminatlarile birlikte ihale günü olan 16-10-932 pazar günü saat 14 te Adana Maarif Müdürlüğünde içtima edecek olan komisyona müracaatları ilân olunur. (5093)

Deniz Levazım Satınalma Komisyonundan:

500 kilo kuru üzüm: Pazarlıkla mübayaası: 2 Teşrinievvel 932 pazar günü saat 11 de.

3500 kilo kuru fasulya: Pazarlıkla mübayaası: 2 Teşrinievvel 932 pazar günü saat 13,5 da.

3500 kilo Nohut: Pazarlıkla mübayaası: 2 Teşrinievvel 932 pazar günü saat 14,5 da.

1000 kilo Makarna: Pazarlıkla mübayaası: 2 Teşrinievvel 932 pazar günü saat 15,5 da.

Yukarda cins ve miktarı yazılı 4 kalem erzakın pazarlıkla mübayaaları hizalarındaki gün ve saatlerde icra kılınacağından talip olacakların yevm ve saatı mezkûrda Deniz Levazım satınalma komisyonuna müracaatları. (5148)

Büyük Tayyare Piyangosu

Bu keşidede büyük ikramiye

100,000 Liradır.

Piyango şimdiye kadar binlerce kişiyi zengin etmiştir.

Fırsatı kaçırmayınız

İştirak ediniz..

Milliyet Matbaası

HER NEVİ

Mecmua | **Duvar Afişleri**

Mektep Kitapları | Mektupluk Kâğıt -

ROMAN | Zarf - Kartvizit -

Fennî Kitaplar | Fatura - El ilânları

TABEDİLİR

Defteri kebir, Yevmiye ve Kasa defterleri mevcuttur

Her Müesseseye Elverişlidir.

Kitap ve mecmuaya ait klişeleri Klişehanesinde yapar

Adres: ANKARA Caddesi

MİLLİYET Kitap Kısmı

Telefon: 24310 - 24319 - 24318

Ankara Yüksek Ziraat Mektebi Rektörlüğünden:

Bu sene Ankara Yüksek Ziraat mektebine vuku bulan talep kadrodan çok fazladır. Taliplerin vesikalarını sür'atle ikmal etmesi lâzımdır. Vesaiki noksansız mektep rektörlüğüne tevdi tarihlerine göre sırasile ve kadro adedince talebe kayıt ve kabul olunacaktır. Şimdiye kadar kayıt ve kabul için müracaat etmiş olanların evvelce ilân edilen şerait mucibince vesikalarını hemen ikmal ederek mektep rektörlüğüne göndermeleri. (5120)

KAPPS Alman kitapçı, Alman kitapları en ucuz satar, Beyoğlu, İstiklâl caddesi 390, İsveç sefareti karşısında.

İst. Mr. Kumandanlığı Satınalma kom. ilânları

Merkez kumandanlığına mer but müessesat ihtiyacı için kalay, pamuk, nışadır pazarlıkla satın alınacaktır. Pazarlığı 4/10/932 salı günü saat 10 da Tophanede merkez kumandanlığı satınalma komisyonunda icra kılınacaktır. Taliplerin izahat almak için her gün ve pazarlığa iştirak için de muayyen vaktinde komisyonda hazır bulunmaları. (99) (5110)

* * *

Harbiye Mp. talebesi gaz lâburatuvarı ihtiyacı için 10 kalem (AUER) fabrikası malı maske malzemesi 11 kalem (Dr. Hügo Stolzenberg) fabrikası malı gaz ve 15 kalem sis malzemesi pazarlıkla satın alınacaktır. Pazarlıkları 6/10/932 perşembe günü saat 10 da Tophanede Merkez kumandanlığı satınalma komisyonunda icra kılınacaktır. Taliplerin izahat almak için her gün ve pazarlığa iştirak için de muayyen vaktinde komisyonda hazır bulunmaları. (98) (5109)

* * *

Maltepe lisesinde mevcut bezlerden 700 yatak kılıfı 1400 yatak çarşafı 500 nevresim pazarlıkla diktirilecektir. Pazarlığı 9-10-932 pazar günü saat 10 da Tophanede Merkez kumandanlığı satınalma komisyonunda icra kılınacaktır. Taliplerin şartnamesini görmek için komisyona müracaatları ve iştirak için de muayyen vaktinde komisyonda hazır bulunmaları. (4945)

* * *

Levazım dikim evi ihtiyacı için 120.000 çift küçük kopça pazarlıkla satın alınacaktır. Pazarlığı 3-10-932 pazartesi günü saat 11 de Tophanede Merkez kumandanlığı satınalma komisyonunda icra kılınacaktır. Taliplerin şartnamesini görmek için her gün müracaatları ve iştirak için muayyen vaktinde komisyonda hazır bulunmaları. (103) (5133)

* * *

Erzincan askerî orta Mp. ihtiyacı için 1200 metre şayak satın alınacaktır. Münakasası 18 teşrinievvel 932 salı günü Üçüncü fırka satınalma komisyonunda icra kılınacaktır. Teminatı 178 liradır. Taliplerin şartnamesini görmek ve münakasaya iştirak için mezkûr gün ve saatte 3 üncü fırka satınalma komisyonunda hazır bulunmaları. (104) (5145)

* * *

Piyade Gedikli Küçük zabit mektebi ihtiyacı için 6 kalem ders malzemesi pazarlıkla satın alınacaktır. Pazarlığı 4-10-932 salı günü saat 10 da Tophanede Merkez Kumandanlığı satınalma komisyonunda icra kılınacaktır. Taliplerin izahat almak için her gün ve pazarlığa iştirak için de muayyen vaktinde komisyonda hazır bulunmaları. (106) (5161)

Beyoğlu Kazası Defterdarlığından:

Mahallesi	Sokağı	Kapu No. sı	Cinsi	Muhammen icarı	Müddeti
Kılıçali paşa	Mumhane caddesi	107	Dükân	408	3 senedir.
,, ,,	Kara Tavuk	30	,,	84	3 ,,
,, ,,	,, ,,	5	,,	120	3 ,,

Balâda evsaf ve müddeti muharrer beyaz Ruslardan metrûk emvalin icarı 20 gün müddetle müzayedeye konulmuştur. 1 T. evvel 932 cumartesi günü saat on yedide ihalesi icra kılınacağından talipleri yevmi mezkûrda teminat akçelerile Beyoğlu mal dairesinde müteşekkil komisyona müracaatları. (4824)

İstanbul Sıhhî müesseseler mübayaa komisyonu riyasetinden: Şişli Çocuk hastanesi için lâzım olan —190— çift yerli malı terlik 4-10-932 salı günü saat 14 te pazarlıkla satın alınacaktır. Nümuneleri görmek istiyenlerin komisyona müracaatları(5141)

İstanbul tramvay şirketinin tahvilât hâmillerine

İLÂN

Tahvilât üzerinde yazılı metindeki (dördüncü fıkra) şartlara tevfikan, tedavülde kalan tekmil tahvilât bedellerinin 1 Nisan 1933 ten itibaren ve aşağıda gösterildiği veçhile tediyesine meclisi idarece karar verilmiş olduğu İstanbul Tramvay şirketinin tahvilât hâmillerine bildirilir.

Mezkûr metne tevfikan mevzuu bahis tahvilât 1 nisan 1933 ten itibaren faiz getirmeyecek ve bedelleri tediye edilmek için 1 nisan 1933 te vadeleri hulûl etmemiş olan bütün kuponları hâmil olacaktır. Aksi takdirde noksan kuponlar bedeli tediye olunacak meblâğdan tenzil edilecektir.

Vadesi hulûl etmiş kuponların beş sene zarfında mururu zamana tâbi olarak hükümsüz kaldığı bu münasebetle hatırlatılır.

Bundan maada tahvilât hâmilleri arzu ederlerse 1 nisan 1933 vadesini beklemeden 1 teşrinievvel 1932 den itibaren tahvillerini tediyeye ibraz edebilmelerine Meclisi idare karar vermiştir. Bu takdirde, tahvilât bedeli ile beraber son kuponun tediye tarihi olan 1 teşrinievvel 1932 den itibaren tahvillerin tediyeye ibrazı gününe kadar işleyen faizler dahi kendilerine tediye olunacaktır.

Tahvilât tediye edilmek üzere Şirketin Beyoğlunda, Tünel meydanında, Metro Hanında kâin merkezi idaresine veya Galatada Osmanlı Bankasına ve yahut Galatada Selânik Bankasına ibraz olunmalıdır.

İstanbul, 29 eylûl 1932

Beyoğlu askerlik şubesinden: Lise tahsilini ikmâl etmiş Mülâzim Rütbesinde bulunan İhtiyat zabitanından olup gümrük muhafaza kıtalarında istihtama talip olanların 1 Teşrinievvel 932 zevaline kadar şubeye müracaatları ilân olunur.

Sultanahmet ikinci sulh hukuk mahkemesinden: Emili hanım ile Ferit Resam beyin şayean mütesarrıf oldukları Galatada Kemankeş kara Mustafapaşa mahallesinde Havyar hanı içinde eski 25 yeni 25 ve 1-28 numaralı dışarısı kârğir ve içerisi ahşap ve üstünde 4 oda ve elektrik tesisatını havi bir bap dükkânın fürühtü tekarrür etmekle mevki müzayedeye vazı edilmiş ve birinci arttırmada 2000 lira talibi uhdesinde olup kıymeti mühammineye nazaren işbu bedel müzayede kıymeti mühammineyi bulmamasına mebni ikinci arttırmaya karar verilmiş ve 22 teşrinisani 932 salı günü saat on beşde ihalesi mukarrer bulunmuş olmakla talip olanların mezkûr dükkânın kıymeti mühamminesi olan bin beş yüz yirmi liranın yüzde onu nisbetinde pey akçasını hamilen Sultanahmet ikinci sulh hukuk mahkemesine 931-162 numara ile müracaat eylemeleri ilân olunur.

3 üncü kolordu ilânları

İLÂN

Milliyet gazetesinin 25 ve 28 Eylûl 932 tarihlerinde 3 üncü Kolordu sütununda ilân edilen (Beyşehrindeki) kıtaatın 350,000 kilo unu ihalesinden görülen lüzum üzerine sarfınazar edildiği ilân olunur. (818) (5131)

* * *

Tıbbiye mektebindeki 41 kalem köhne eşya satılacaktır. İhalesi 5-10-932 çarşamba günü saat 16 da komisyonumuzda yapılacaktır. Şartnamesini almak isteyenlerin komisyonumuza, eşyayi göreceklerin Mp. M. ve vaktinden evvel pazarlık için de komisyona müracaatları. (836) (5106)

* * *

K. O. Merkez kıt'aları hayvanatının dört aylık 412 ton arpası pazarlığa konmuştur. İhalesi 5-10-932 çarşamba günü saat 16.30 da yapılacaktır. Şartnamesini almak isteyenlerin her gün ve ihaleye iştirak edeceklerin de vaktinden evvel komisyonumuza müracaatları. (835) (5105)

* * *

Üsküdar cihetinin kara nakliyatı müttehit nam ve hesabına pazarlıkla münakasaya konmuştur. 1-10-932 Cumartesi günü saat (15) de ihalesi yapılacaktır. Şartnamesini almak isteyenlerin her gün, ihaleye iştirak edeceklerin vakti muayyeninden evvel komisyonumuza müracaatları. (830) (5100)

* * *

K. O. Top. İs. Nakliye Tb. ları hayvanatı için 66000 kilo samanı pazarlıkla münakasaya konmuştur. 1/10/932 cumartesi günü saat 16.30 da ihalesi yapılacaktır. Şartnamesini görmek isteyenlerin her gün, ihaleye iştirak edeceklerin vakti muayyeninden evvel komisyonumuza müracaatları. (827) (5085)

* * *

K. O. 1. 3. cü Muhabere ve 5. inci Al. lar, Gümüşsuyu hastahanesi hayvanatı için 70.000 kilo saman pazarlıkla münakasaya konmuştur. İhalesi 1/10/932 cumartesi günü saat 16,30 da yapılacaktır. Şartnameyi görmek isteyenlerin her gün ihaleye iştirak edeceklerin vakti muayyeninden evvel komisyonumuza müracaatları. (826) (5084)

* * *

K.O. ve birinci fırka kıtaatının ihtiyacı olan (3000) kilo şeker pazarlıkla münakasaya komuştur. 1-10-932 cumartesi günü saat (15.30) da yapılacaktır. Şartnamesini görmek isteyenlerin her gün, ihaleye iştirak edeceklerin vakti muayyeninden evvel komisyonumuza müracaatları. (831) (5101)

* * *

K.O. kıt'aları hayvanatının senelik saman ihtiyacı pazarlıkla alınacaktır. İhalesi 5-10-932 çarşamba günü saat 15 te yapılacaktır. Şartnamesini almak isteyenlerin her gün ve pazarlığa iştirak edeceklerin de vakti muayyeninden evvel komisyonumuza müracaatları. (834) (5104)

* * *

K.O. kıtaatının (100) kilo kırmızı biber müteahhidi nam ve hesabına pazarlığa konmuştur. 1-10-932 cumartesi günü saat 14 te ihalesi yapılacaktır. Şartnamesini almak istiyenlerin her gün ihaleye iştirak edeceklerin vakti muayyeninden evvel komisyonumuza müracaatları. (847) (5160)

* * *

K.O. hayvanatı için (60000) kilo yulaf pazarlıkla münakasaya konmuştur. 5-10-932 çarşamba günü saat 13.30 da ihalesi yapılacaktır. Şartnameyi görek istiyenlerin her gün ihaleye iştirak edeceklerin vakti muayyeninden evvel komisyonumuza müracaatları. (846) (5159)

* * *

Davutpaşada K.O.Top.Tb. da ki arpa kırma makinesi ve su tulumbası ve motörün tamiri pazarlıkla münakasaya konmuştur. 5-10-932 çarşamba günü saat (14.30) da ihalesi yapılacaktır. İhaleye iştirak edeceklerin vakti muayyeninden evvel komisyonumuza müracaatları. (844) (5157)

* * *

Kuleli Askerî lisesinde bulunan Dizel motörü ile dinamosunun sökülerek Hadımköyündeki motör dairesine vaz'ı ve Revirin tamiri pazarlığa konmuştur. 5-10-932 çarşamba günü saat (14) te ihalesi yapılacaktır. İhaleye iştirak edeceklerin vakti muayyeninden evvel komisyonumuza müracaatları. (843) (5156)

* * *

Yıldızda birinci muhabere alayında mevcut (100) araba gübre alenî müzayede ile satılacaktır. 5-10-932 çarşamba günü saat 14 te ihalesi yapılacaktır. İştirak edeceklerin vakti muayyeninden evvel komisyona müracaatları (845) (5158)

* * *

YELKENCİ VAPURLARI

KARADENİZ POSTASI

ERZURUM

Vapuru 2 Teşrinievvel

PAZAR

günü akşamı Sirkeciden hareketle Zonguldak, İnebolu, Samsun, Ordu, Gireson, Trabzon, Sürmene, Rize'ye azimet ve avdet edecektir.

Fazla tafsilât için Sirkeci Yelkenci hanındaki acentalığına müracaat. Tel: 21515.

Alemdar Z. Mehmet Vapuru

BÜLENT

VAPURU 1 Teşrinievvel Cumartesi günü Zonguldak, İnebolu, Samsun, Ordu, Giresun, Trabzon, Rize ve Mapavriye azimet ve avdetle ayni iskelelerle Vakfıkebir Görele ve Unye'ye uğrayarak avdet edecektir.

Acentesi: Alâiye Han No. 1. Telefon 21037

SEYRİSEFAIN

Merkez acenta: Galata Köprübaşı B. 2362. Şube A. Sirkeci Mühürdarzade han 2. 3740.

1— Teşrinievvel sabahından itibaren Adalar ve Yalova hattı tarifesi değişmiş ve yeni tarife iskelelere asılmıştır.

Ecnebî memleketlere giden tüccar ve seyyahlara

Banka kommerçiyale İTALYANA

Sermayesi 700,000,000

(İhtiyat akçesi: 580,000,000 Liret)

Travellers (Seyyahin çekleri) satar

Liret, frank, İngiliz lirası veya doları frank olarak satılan bu çekler sayesinde nereye gitseniz paranızı kemali emniyetle taşır ve her zaman isterseniz dünyanın her tarafında, şehirde, otellerde, vapurlarda trenlerde bu çekleri en küçük tediyat için nakit mahkamında kolaylıkla istimal edebilirsiniz. Travellers çekleri hakiki sahibinden başka kimsenin kullanamayacağı bir şekilde tertip ve ihtas edilmiştir.

Darülâceze Müdürlüğünden: Darülâcezeye üç ay müddetle her gün elli kiloya ve haftanın muayyen günlerinde başkaca yüz kiloya kadar alınması muktezi tahminen on bin kilo birinci nevi karaman etinin şartnamesi mucibinae 5 teşrini evvel çarşamba günü saat on dörtten on altıya kadar pazarlığı yapılacaktır. İta ve teslimine taliplerin yüzde on beş kuruş teminat akçelerile yevmi mezkûrda Darülâcezeye müracaatları.

İstanbul ve Trakya Şeker Fabrikaları

TÜRK ANONİM ŞİRKETİNDEN:

Alpullu şeker fabrikasının İstanbul depolarından kristal toz, sandıkta ve çuvalda küp şekerleri atideki fiatlerle her isteyene bin kilodan eksik olmamak üzere satılır.

Kristal toz, kilosu 36,75-Çuvalda küp, kilosu 38 1/2-Sandıkta küp, kilosu 39 1/2 kuruştur.

Taşradan vuku bulacak siparişler yüzde yirmisi peşin ve mütebakisi hamule senedi mukabilinde ödenmek üzere derhal gönderilir. Depodan itibaren bilcümle masarif ve mesuliyet müşteriye aittir. Müşteri isterse sigorta ettirilir.

Adres: İstanbul, Bahçekapı 4 üncü Vakıf Han, 4 üncü kat, - Telgraf adresi: İstanbul Şeker - Telefon: 24470-79

Niçin sizin de İPEKİŞ ten yapılmış Gömleğiniz olmasın?..

İPEKİŞ

Gömlek dairesi sizin de emrinize amadedir.

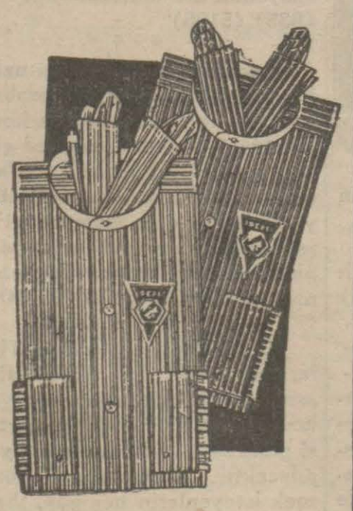

İPEKİŞ kumaşları senelerce dayanır ve yıkandıkça güzelleşir.

Pijamanızı da İPEKİŞ'ten Yaptırtabilirsiniz.

Nafıa Vekâleti Satınalma Komisyonundan:

Ulukışla - Niğde hattı üzerinde 42 inci kilometrede kâin taş ocağından ihraç edilecek (15000) metre mik'ap balâst kapalı zarf usulile münakasaya konulmuştur.

Münakasa 11/10/932 tarihine müsadif salı günü saat 15 te Ankara'da Nafia Vekâletinde icra edilecektir.

Münakasaya iştirak edeceklerin teklif mektupları ve 1800 liralık muvakkat teminatlarile cari seneye ait ticaret odası vesikalarını ayni gün ve saatte komisyona vermeleri lâzımdır.

Taliplerin münakasa şartnamesini Ankara'da Nafia Vekâleti Levazım Müdürlüğünden İstanbul'da Haydarpaşa Liman işleri müdürlüğünden tedarik edebilirler. (4884)

Deniz Levazım Satınalma Komisyonundan:

50000 kilo sabun: Kapalı zarfla münakasası: 15 Teşrinievvel 932 cumartesi günü saat 11 de. 50000 kilo Pirinç: Kapalı zarfla münakasası: 15 Teşrinievvel 932 cumartesi günü saat 13,5 da 12600 kilo Zeytinyağı: Kapalı zarfla münakasası: 15 Teşrinievvel 932 saat 15 te. 10000 kilo Bulgur : Açık münakasası: 16 Teşrinievvel 932 pazar günü saat 11 de. 60000 kilo kuru fasulya: Kapalı zarfla münakasa: 16 Teşrinievvel 1932 pazar günü saat 13,5 da. 42000 kilo Toz şeker: Kapalı zarfla münakasası: 16 Teşrinievvel 1932 pazar günü saat 15 te. 40000 kilo Nohut: Açık münakasası: 16 Teşrinievvel 932 pazar günü saat 16 da. ,30000 kilo Makarna: Kapalı zarfla münakasası 17 Teşrinievvel 932 pazartesi günü saat 11 de. 20000 kilo Kuru üzüm: Açık münakasası: 17 Teşrinievvel 932 pazartesi günü saat 14 te. 47000 kilo Zeytin: Kapalı zarfla münakasası: 17 Teşrinievvel 932 pazartesi günü saat 15 te.

Marmara Üssü Bahrî ve Kocaeli Müstahkem Mevki Kumandanlığı efradı için lüzumu erzakın cins ve miktarlarile ihale günleri yukarda gösterilmiştir. İşbu erzakın şartnamelerini görmek istiyenlerin her gün vermeğe talip olacakların da münakasa gün ve saatlerinde muvakkat teminat makbuzlarile birlikte Kasımpaşada Deniz Levazım Satınalma komisyonuna müracaatları. (4946)

Kız ve erkek — Leyli ve Neharî

İstiklâl Lisesi

İLK, ORTA VE LİSE KISIMLARINI HAVİDİR.

Bütün sınıfları mevcuttur.

KAYIT MUAMELESİNE DEVAM OLUNMAKTADIR.

Her gün saat 10 dan 18 e kadar müracaat olunabilir.

ŞEHZADEBAŞI POLİS MERKEZİ ARKASINDA

Telefon: 22534

En Talihli Kumbara Sahibi Kimlerdir?

2500 Lira Mükâfat

1	Kişiye	750	lira
1	„	250	„
10	„	1000	„
10	„	500	„

Kur'a 1 Teşrinevvel'de Çekiliyor

TÜRKİYE İŞ BANKASI

Saraçhanebaşında Münir Paşa konağında

Leylî Neharî - Ana - İlk - Orta - Lise - Kız - Erkek

Hayriye Liseleri

Maarif vekâleti celilesinin 5-4-932 tarih ve 18676 numaralı emrile bütün mekteplere tamim edildiği üzere resmî muadeleti tasdik edilmiş olan mektebimizde talebe kaydına başlanmıştır. Ecnebi lisanlarına ilk sınıflardan itibaren başlanır. Neharî talebe mektebin husus! otomobil ve otobüslerile nakledilir. Her gün saat 10 dan 17 ye kadar kayıt muamelesi yapılmaktadır. Talep vukuunda posta ile tarifname gönderilir. Tel 20530

YENİ NESİL

ASRÎ HUSUSÎ İLKMEKTEP

Yuva - Kız - Erkek

1 Birinci teşrinde açılıyor. Kayıt muamelesi devam etmektedir. Cağaloğlu'nda Emniyet sandığı karşısında Molla Feneri sokağında No 34

Leylî ve Neharî

Kız **Feyziati Lisesi** Erkek

Boğaziçi - Arnavutköy - Çifte Saraylarda

Ana sınıfı - İlk kısım - Orta ve Lise sınıfları

Kayıt için her gün mektebe müracaat edilebilir.

Telefon: Bebek 210

NİŞANTAŞINDA

Leyli ve Neharî — Kız ve Erkek

Feyziye Lisesi

Memleketimizin bu en eski hususi müessesesi talim ve terbiye sahasındaki faaliyetine 17 Eylül 932 tarihinden itibaren başlamıştır. Talebe kayıt ve kabulüne devam edilmektedir.

ÇELTİK FABRİKASI

Mehmet Karabekir ve şürekâsının Fenerdeki fabrikası Türkiyenin yegâne son sistem ve en büyük fabrikasıdır. Ücret gayet ehvendir.

(Telefon 20732) telgraf İstanbul Kabar

---

18 inci jandarma Mıntaka Kumandanlığından:

Kilo	Cinsi
60,000	Sığır eti
256,000	Fabrika unu
500,000	Odun
500,000	Saman
400,000	Kuru ot

Yukarıda cins ve miktarları yazılı altı kalem erzak Elaziz, de bulunan Van Piyade Alayı ihtiyacı için kapalı zarfla münakasaya çıkarılmıştır. Taliplerin yevmi ihale olan Birinci Teşrinin birinci günü mahalli mezkûr satınalma komisyonuna müracaatları. (4876)

İstanbul Vilâyetinden:

Vilâyet hükûmet konağının dahilî aksamı tamir edileceğinden şeraiti anlamak isteyenler her gün daire müdiriyetine müracaatları. Ve yevmi ihale olan 3 Teşrinievvel 932 tarihine müsadif pazartesi günü saat onda vilâyet daire müdiriyetinde toplanan komisyonda alenen münakasa yapılacak ve bedeli keşif olan 1500 liranın yüzde yedi buçuk nisbetinde depozito akçelerini malsandığına teslimini natık makbubları hâmilen talip lerin müracaat eylemeleri ilân olunur. (4885)

Deniz Kızı

Eftalya Sadi H.ın

" SAHİBİNİN SESİ„ nde

Bestekâr Marko Beyin

A X 1630 [DÜMTEK / CIGARANI YAK GİDELİM

Bestekâr Hafız Sadettin Beyin

A X 1634 [Dizlerine kapansam / KARLI DAĞIN YILDIZI

SAFİYE H. ın

SON KONSERLERİNİ

Küçük Çiftlik Parkında dinleyiniz

MUALLİM BEYLERE

KİTAPLARI GÖRMEDEN KARAR VERMEYİNİZ

" İLERİ „

İlkmektep Kitapları

Tam alfabeler

Celâl Nuri ve Rauf Ahmet Beylerin büyük emeklerle yazdıkları ve bütün dünyanın en güzel mektep kitapları derecesinde enfes basılmış beş sınıflık kıraatleri, dördüncü ve beşinci sınıf için gramerler.

Celâl Nuri Beyin 4 üncü ve 5 inci sınıflar için yazdığı

GÜNEŞ GİBİ PARLAK

(Yurt Bilgisi) (Vatandaşlık)

Kitapları

Galata Kefeli Hüriyet Han (İleri), perâkende. Cağaloğlu yokuşunda (Kâinat) Babıâlide (İrfan) Beyoğlu'nda: Tünel başında Seryiyadis kütüphaneleri.

Göztepe Amerikan mektebi binasında

Göztepe Türk Koleji

Müdiriyetinden:

1 — Kayıt muamelesine geç başlandığından ve hariçten gelecek leyli talebenin müracaatları üzerine kayıt müddeti 7 Teşrinievvel tarihine kadar temdit edilmiştir. 2 — Kayıtlarını henüz tecdit ettirmeyen eski talebe ile yeniden kayıt edilecek talebe taksitleri ve mektep vesaiki ile beraber müracaat etmelidirler. 3 — Derslere 8 Teşrinievvel Cumartesi günü başlanacaktır. Leyli talebe 7 Teşrinievvel Cuma akşamı mektepte bulunması lâzımdır.

MACAR ZİRAAT MAKİNELERİ FABRİKASI

Hofherr-Schrantz-Clayton - Schuttleworth A. Şirketi

Sirkeci Ankara caddesi No. 18 - 24.

Her türlü ziraat alât ve makineleri — Motörler — Santrifüj tulumbalar değirmen tesisatı.

GAYET UCUZ FİATLAR

Teklif ve katalog isteyiniz.

Zonguldak Sıhhat ve İçtimaî Muavenet Müdürlüğünden:

500 liralık kılormaiyeti kinin kompirimesi münakasaya çıkarılmıştır. 12/10/932 tarihinde ihalesi icra olunacaktır. Kininlerin 100 gramlık ambalâjlı kutularda olması şarttır. Talip olanlar yüzde 7,5 pey akçesile veya Banka mektubu ile İstanbulda İstanbul Sıhhat ve İçtimaî Muavenet Müdürlüğüne veya Zonguldak Sıhhat ve İçtimaî Muavenet Md. ne müracaat eylemeleri ilân olunur. (5079)

Tayyare Cemiyeti Mübayaat komisyonundan:

Nümune ve şartnameleri veçhile 195,000 adet duvar ve el plânları tabettirileceğinden taba talip olacakların pey akçeleri ile birlikte 1/10/932 cumartesi günü saat 15 te piyango müdürlüğünde müteşekkil tayyare mübayaat komisyonuna müracaatları. (5098)

MİLLİYET MATBAASI