CUMA
2 EYLÛL 1932
7 inci sene No. 2357
NUSHASI 5 KURUŞTUR

Milliyet

Sahip ve Başmuharriri
Siirt Meb'usu MAHMUT
Umumî Neşriyat ve Yazı Müdürü
ETEM İZZET

Almanya Nihayet Versailles Muahedesini Parçalayor..

Almanya ordusunu tezyit edeceğini resmen Fransaya bildirdi

65 milyon nüfuslu bir millete parya muamelesi yapılamaz. Bu istisnaya razı milletler meclisinden de bir şey beklenemez

Almanlar hukukta müsavat talep ediyorlar

Alman Notası

Dün öğleden sonra Berlin ve Paristen müheyyiç haberler gelmiştir. Bu haberlere göre, Almanya, Versailles muahedesinin tahmil ettiği tahdidi teslihat bağlarından kurtulmak için kat'î adım atmıştır. Alman Hariciye nazırı Baron Von Neurath'ın, Fransanın Berlin sefiri, M. Françoit Poncet'ye tevdi ettiği bir notada Alman ordusunun tensiki lüzumu ileri sürülmektedir.

Cenevre tahdidi teslihat konferansından beri Almanyanın böyle bir teşebbüste bulunacağı beklenilmekte idi. Malûmdur ki Versailles konferansı Almanyayı silâhlarından tecrit etmiştir. Almanya bu muahede ile donanmasını kâmilen galip devletlere teslim etti. İstihkâmlarını tahrip etti. Harp malzemesi imal etmemeği taahhüt etti. Mecburî askerliği ilga etti. Ücretli olarak ve hizmetleri 12 sene devam etmek üzere, alacağı askerlerin mikdarını 100 bin olarak tahdit etti. Ancak itilâf devletleri, Almanyaya bu şartları tahmil ederken, bunun umumî bir tahditi teslihata mukaddeme teşkil edeceğini bildirmişlerdi. Esasen harp devam ettiği müddetçe de itilâf devletleri tahdidi teslihatı bir gaye olarak ileri atmış bulunuyorlardı. Binaenaleyh bunun evvelâ Almanya hakında tatbiki bir başlangıç mahiyetinde idi. Versailles sulhunu imza için gelen Alman murahhaslarına hitaben söylenen nutuklarda da tekrar edildiği gibi, tahdidi teslihat yolunda Almanya önden gitmeli idi ki diğer devletler de arkadan gelsinler.

Versailles muahedesi imza edileli on üç sene olmuştur. Bu müddet zarfında devletler silâhlarını tahdit etmek şöyle dursun, bilâkis 1914 senesine nisbetle silâhlar tezayüt etmiştir.

1925 senesinde Versailles muahedesine mülhak olan Cemiyeti akvam misakının tahdidi teslihat hakkındaki ahkâmını tatbik etmek için ihzarî komisyon teşkil edilmişti. Bu komisyon altı sene çalıştı ve nihayet 64 devletin iştirakile bu senenin şubatında Cenevrede tahdidi teslihat konferansı toplandı. Altı senelik hazırlıktan sonra toplanan ve altı ay müzakere eden bu konferans ta hiç bir neticeye varmadı.

Konferansta Rusya tahdidi teslihat için ameli bir teklifte bulunmuştu. Bunu Amerikanın silâhların üçte bir nisbetinde tenzili için bir teklifi takip etti. İtalyanlar da müsbet tekliflerde bulundular. Fakat bütün bu teklifler Fransızların itirazları karşısında hasıraltı edildi.

Gerçi konferans resmen inkıtaa uğramış değildir. Riyaset divanı hâlâ Cenevrede hükmen içtima halindedir. Ve heyeti umumiyenin de içtimaı mukarrerdir. Fakat konferansın altı aylık mesaisi hiç bir neticeye varılamıyacağını göstermektedir.

Diğer devletler silâhlarını tenzil etmediği takdirde kendisi de Versailles muahedesinin kuyudile mukayyet addetmiyeceğini Almanya her vesile ile tekrar etmişti. Bu noktai nazar son defa olarak Alman Millî müdafaa nazırı Von Schleicher tarafından Cenevre konferansının akibinde radyo ile irat edilen bir nutukta teyit edilmişti. İşte şimdi Almanya, Fransaya tevdi ettiği bu nota ile bu siyaseti tatbik sahasına intikal ettiriyor.

Almanyanın bu harekti Versailles muahedesinin ahkâmına mugayir olduğu aşikârdır. Fakat devletlerin hukuku düvelde müsavi olacakları hakkındaki daha geniş hukuk prensibine uygundur. Almanyaya tahmil edilen tahdidi teslihat hakkındaki hükümler, diğer devletler de silâhlarını ayni seviyeye indirmedikçe, hakka değil, kuvvete istinat ediyordu. Müeyyidesi kuvvet ve yalnız kuvvet olan bir hüküm de uzun zaman payidar olamaz.

Reichstag meclisi içtima halinde

PARİS, 1 .A .A. — Havas Ajansından: Fransanın Berlin büyük elçisi M. François Poncet, Alman millî müdafaa ordusunun yeniden tensiki için dün Almanya hariciye nazırı Baron Fon Neurath'ın kendisine tevdi eylemiş olduğu muhtırayi Fransa hariciye nezaretine göndermiştir.

Bu vesikanın tevdi keyfiyeti, Alman millî müdafaa ordusu kadrolarının genişletilmesi için Almanya tarafından yapılmış ilk resmi teşebbüsü teşkil eylemektedir.

Schleicher'in mühim sözleri

BERLİN, 1. A. A. — Alman hükûmeti tarafından Fransa hükûmeti nezdinde birçok gün evvel bahis ve ilân edilen teşebbüsün icra edilmiş olduğu ande Almanyanın teslimat meselesinin mutalebatı jeneral von Schleicher tarafından Resto del Carlino ismindeki Faşist gazetesi muhabirine vaki beyanatta hiç te müphem olmıyan bir takım tabirlerle tasrih edilmiştir.

Alman nazırı, Almanya tatmin edilmediği takdirde tahdidi teslihat konferansından ve hatta milletler cemiyetinden çekileceğini söylemiştir.

Mümaileyh, Almanyanın talep etmekte olduğu hukuk müsavatından ne suretle istifade etmek istediğini açıkça izah etmiştir .

Alman hükûmetinin Paris'te vuku bulan teşebbüsü mektum tutulmakla beraber bu beyanat Alman efkârı umumiyesi üzerinde bittabi büyük bir heyecan husule getirmiştir.

Çarşamba akşamı intişar eden bütün gazeteler, Resto del Carlino gazetesi muhabirine vaki beyanattan uzun parçalar iktibas etmekte milliyetperver gazeteler ise bu beyanatı

(Devamı 6 ıncı sahifede)

Alman millî müdafaa nazırı Von Schleider

İptidaî maddeler nasıl taksim edilecek?

Fabrikacılar Ankaraya bir heyet göndermeğe karar verdiler

Ankaraya gidecek olan Atıf ve Yusuf Beyler

Dün Sanayi Birliğinde fabrikatörler mühim bir içtima yapmışlardır. Sanayiin her şubesini temsil eden ikişer murahhasın iştirak ettiği bu içtimada son kontenjanlar da mevcut mevaddı iptidaiyenin fabrikalar arasında sureti tevzii tesbite başlanmıştır.

Dünkü içtimada görüşülenlere nazaran; fabrikaların mevaddı iptidaiye ihtiyacı kontenjan listesinden çok fazladır.Şu halde ihtiyacın ihracat ve sikalarile temini icap ediyor.Vesikaların ise tedariki müşkül değil ise de muamele vergisi vermek hem de yüksek tarife üzerinden gümrük resmi tediye etmek mukabilinde vücude gelecek mamulâtın çok bahaliya mal olacağına ve bu halin ise istihlâk kabiliyetini azalta

(Devamı 6 ıncı sahifede)

Gazi Hz.

Dün Tarabya'ya kadar bir tenezzühte bulundular

Reisicümhur Hz. dün öğleden sonra refakatlerinde Dahiliye vekili Şükrü Kaya, Hariciye vekili Tevfik Rüştü B. lerle diğer mutat zevat bulunduğu halde Dolmabahçe sarayından otomobille ayrılmış ve Tarabyaya giderek Tokatlıyan otelini teşrif buyurmuşlar ve orada bir müddet istirahat eylemişlerdir.

B. M. M. Reisi Kâzım Pş. Hz. dün saraydaki hususi dairelerinde meşgul olmuşlardır.

Başvekil İsmet Pş. Hz. dün Heybeli'deki biraderlerinin köşklerinde İstirahat ve akşama doğru bir tenezzüh icra etmişlerdir.

Emniyet Müdürleri

Polis müdürü unvanı kaldırıldı

Yeni polis teşkilâtı kanununun tatbikatına dünden itibaren başlanmıştır. İstanbul polis müdürünün unvanı da İstanbul Emniyet müdürlüğü ünvanını almıştır.

Fehmi Bey, dünden itibaren İstanbul Emniyet müdürü olarak vazifesine devam etmektedir.

Yeni kanuna nazaran, Emniyet müdür ve memurlarının salâhiyetleri tevsi edilmektedir. Emniyet müdür ve memurları bütün vilâyet ve mülhakatı asayişinden mesul olacaklar ve bilhassa istitlaata ehemmiyet vereceklerdir.

Kitap Panayırı

Her sene açılması takarrür etti

Darülfünun iç meydanında açılan ilk kitap sergisi her gün biraz daha fazla alâka uyandırmaktadır. Sergide dün epeyce satış da yapılmıştır. Satış yüzde 10 tenzilâtla yapılmaktadır. Ziyaretçilerin ekserisini genç mektepliler teşkil etmektedir.

Halkevi müze ve sergi şubesi kitap panayırını her sene açmağa karar vermiştir. Gelecek sene panayırın daha mükemmel olmasına çalışılacaktır.

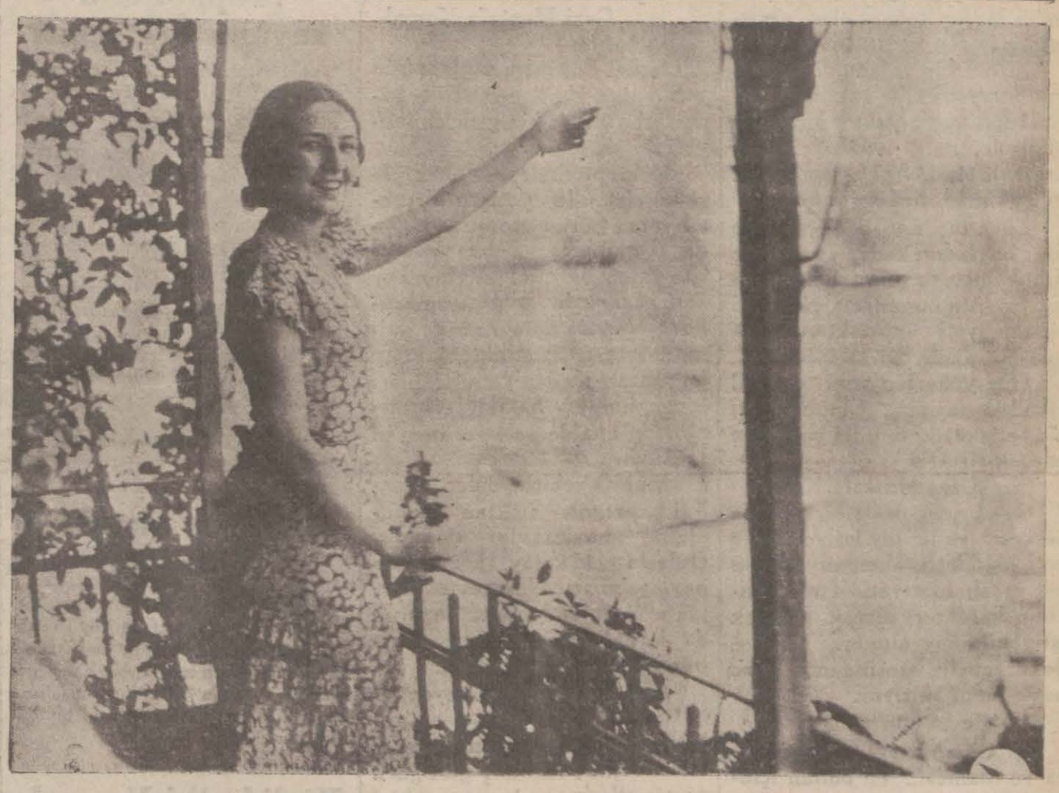

Keriman H. evinin balkonunda Boğazı seyrederken: "Nihayet güzel İstanbula kavuştum,, deyor

Tatbikat Başladı

Komisyonlara dün on beş müracaat vaki oldu

Yeni kontenjan kararnamesinin tatbikine dün başlanmıştır.

Dün, gümrükler, Ticaret odası ve Ticaret müdürlüğünde büyük bir faaliyet göze çarpıyordu.

Ticaret odasında idare heyeti dün öğleden sonra içtima etmiştir. Bu içtimada Eylûl bidayetine kadar sipariş edilerek müvazaadan arî suretle mukaveleye raptedilmiş ve bu ayda ithal edilecek olan eşyaya dair Oda riyasetine tevdi edilen vesaikin tetkikine başlamıştır. Oda riyasetine bu şekildeki müracaatlar bini geçmektedir. İdare heyeti her müracaatı üç gün zarfında tetkik ve intaç etmeğe mecburdur.

Diğer taraftan ihracatı tespit komisyonları da dünden itibaren faaliyete başlamıştır. 1 numaralı komisyon dün Ofiste Cemal Beyin riyaseti altında, 2 numaralı komisyon da Ticaret müdürlüğünde Muhsin Beyin riyaseti altında içtima etmiştir. Dün ihracatı tespit komisyonlarına on beş kadar ihraç müracaatı vaki olmuştur. Bu müracaatlar bittabi kararnamede zikredilen dokuz kalem ihraç maddesini ihraç edecekler tarafından yapılmaktadır. Kararnamenin tatbike başlandığı bu ilk günlerde bazı karışıkların vukubulacağı, bazı müşkülâta tesadüf edilmesi tabii görülmektedir. Maamafih bu müşkülâtın uzun müddet devam etmiyeceği de muhakkaktır.

Hamdullah Suphi B.

Bükreş Elçimiz Hamdullah Suphi B. 12 eylûlde mezunen şehrimize gelecektir.

Dünya güzelliğine nasıl seçildim?

Keriman H. bir muharririmize Avrupa hatıralarını anlatıyor

— Hiç ümidim yoktu,doğrusu... Spa'da müsabakaya girerken..

Keriman H. belki beş yüz defa anlattığı o heyecanlı sahneyi, Fındıklıdaki apartımanımda bana da tekrar ediyor. Başlarken biraz müteredditti:

— Mis Üniver kendini methediyor, diyecekler..

Ben, cesaret verdim:

— Hatırınıza böyle bir şey getirmeyin..

— O halde anlatayım: Müsabakaya girmeden evvel, hangi mağazaya uğrasam, herkesin gözü bende idi. Meselâ ayakkabı almağa gidiyorum. Kunduracı hayran hayran bana bakıyor:

— Matmazel.. Hakem bitaraf olursa siz Mis Üniver'siniz! Kuvaför'e gidiyorum. Berber, ayni şeyi söylüyor:

— Dünya güzelliği sizin hakkınızdır.. Allah vere de hakem bitaraf olsa... Neyse, müsabaka günü geldi.. Çarpıntıdan ölüyoruz. Yirmi sekiz miletin güzeli, hakem heyeti huzurunda yarım saat kadar kaldık. Bizi, ayrı ayrı tetkik ettiler.

İkinci defa bütün Mis'lerle beraber, alfabe sırasile, içeriki salona davet edildik. Bizi tepeden tırnağa, muayene ettiler. Kulağımızı, saçımızı, gözlerimizi, tenimizi, kollarımızı, ayaklarımızı... Nihayet içimizden beş güzeli seçtiler: Beni, — Bunu söylerken kızarıyordu— Mis France'ı, Mis Pologne'u Mis Espagne'ı Mis Yugoslavya'yı.. .

Tekrar birer birer içeri girdik. Bu seferki muayene 20 dakika kadar devam etti. Müsabaka bitmişti. Orada resimlerimiz filân alındı. Otellerimize döndük. Ertesi günü, bizi Spa'da bir tiyatroya gö-

(Devamı 6 ıncı sahifede)

Keriman Ece lisan öğrenecek

ROMAN

Falih Rıfkı Beyin "Milliyet,, için hazırladığı tefrika

Hissî, Hayalî, Tahlilî, içtimaî, siyasî Bütün 1932 İstanbulu

İçinde hangi tanıdıklarınızı bulacaksınız?

Falih Rıfkı Türk edebiyatına emsalsiz eserler kazandırmakla beraber, şimdiye kadar roman yazmış değildi. Kuvvetli üslûbu, harikulade görüşleri ve tahlilleri ile yazdığı bütün yazılarını onun kadar seve seve okutturanlarımız azdır. Falih Rıfkı gazetemiz için " Roman,, isminde bir roman hazırlamıştır. ve bu ilk romanı " MİLLİYET ,, sütunlarında okuyacaksınız.

Yakında neşre başlayacağız

Keriman H. a verilen hediyelerden bazıları

Siyasî ve tarihî tefrika 22

KEMALİZM NEDİR?

Selânik - Anafarta - Ankara..

Yazan: Edirne meb'usu Mehmet Şeref

Ne çetin mücadeleler, müsademeler içinde yuvarlanmış ve ne kadar korkulu günler geçirmiştir..

Bütün bir vatan çökerken, onu kuvvetli elile tutarak, doğrulttuğu vakit yalnız bir iman onu yürütmüş, istikbale bakarken milletinin genç neslinden ümit, iman, kuvvet almıştır.

Türk tarihine fikir ve emeline bağladığı kadar Türk gençliğine de aşk ve iman ile inanmıştır. Ve bunun içindir ki cümhuriyeti kurduktan sonra ona hitap ediyor:

(Ey yükselen yeni nesil! İstikbal sizsiniz.. Cümhuriyeti biz tesis ettik; onu ilâ ve idame edecek sizsiniz.)

Gazi Mustafa Kemal

Gazi; genç nesle bir vazife veriyor ve üç şey istiyor. Kuvvetle, şiddetle, ehemmiyetle bu üç esaslı meziyeti, Türk gencinin karakteri olarak, görmek iştiyakile kavruluyor. Kalbindeki gençlik ateşinden genç nesle bunu akıtıyor.

Vazife şudur:

— "Cümhuriyet" in muhafaza ve idamesi.. Ve bunun içindir ki, bütün bir vatanın müdafaa esbabı, ordularile, tersanelerile, gemilerile, kışlalarile düşman eline geçse bile genç nesle, müdafaa sebeplerini kendi asîl kanında bulmasını tavsiye ediyor.

Yakın tarihimiz bunun canlı misalidir. Bütün bir Türk vatanı esaret altına girmiş iken, Gazi, milletinin tarihî mefkûresinden ateş ve kudret alarak kendi nabızlarındaki, damarlarındaki asîl Türk kanında bu halâs ve mücadele kuvvetini buldu.

Türk gencinden de şu üç şeyi istiyor:

1 — İnsanlık meziyeti,
2 — Vatan muhabbeti,
3 — Fikir hürriyeti.

Rejimin ruhu da bu üç karakterde toplanır.

Dünyada bir türlü medeniyet vardır: O da içinde yaşadımız ve karıncalar gibi ikmaline, yükselmesine, yayılmasına, çalıştığımız, kendi öz malımız, tarihî malımız olan muasır medeniyettir. Bu medeniyetin de bir tek gayesi vardır: Her şeyden evvel, iyi insan olmak!

Rejim de bunu istiyor, Gazi de genç nesilden bu seciyeyi bekliyor: Her şeyden evvel insanlığın yüksek meziyetlerini kendi evlâdında, Türk gençliğinde görmek istiyor. Bu, Gazinin en büyük hakkıdır. Bunun içindir ki miskin, mütevekkil, bekleyici, tenbel, zayıf ve korkak bir gençlik onun rejiminde yer bulamaz. Âlîcenap, âlemşümul bir nazara malik, salım kafalı, kuvvetli, sağlam, ve dürüst düşünen doğru zihniyet sahibi bir gençlik yetiştirmek birinci emelidir. Rejim de budur ve bütün teşkilât kademelerini bunun için harekete getiriyor. İnsanlığın yüksek meziyeti namına genç nesle şu tavsiyede bulunuyor:

[İnsanlar ve insanlardan mürekkep olan cemiyetler her şeyden evvel bütün fertlerile salim bir zihniyete sahip olmalıdırlar. Zihniyeti zayıf, çürük, sakim, nahif olan bir heyeti içtimaiyenin bütün mesaisi hebadır.]

Gazi Mustafa Kemal

Şu halde:

Dürüst düşünen, sağlam bünyeli, azmin kararında sabit, karakteri yüksek bir gençlik istiyor.

Mekteplerimizde, yalnız öğretici sistemle yetişen bir nesil varsa bütün mesaisi hebadır. Bugün, iş başındaki nesil işte yalnız öğretici sistemin kurbanı olanlardır. Bugün, en korkunç olan da daima sağda kalmayı isteyen, yenilikle, inkılâpla, muasır medeniyetin icaplarile uygunluğu, hakikî rabıtası olmadığı halde öyle görünen insanlardır.

Muhiti zehirleyenler, gençliği şaşırtanlar açıktan alabildiğine haykıranlar değildir. Onlarla çok kolay kozumuzu paylaşabiliriz. Nihayet memleketin kitap ve kanunu huzurun da derhal cevap vermeğe mecbur kalanlar da değildir.

Asıl, suç teşkil etmeyen içten içe işleyen imansız gürühundan ve bunların mide zaruretile rejime inanmış gibi görünerek ellerine teslim edilen gençliği zehirlemelerinden korkarım.

Büyük kalabalıkta korku yoktur. Onunla anlaşmak kadar kolay bir iş olamaz. Onu, aldatmayınız açık söyleyiniz ve anlatınız. Derhal, selim aklı sizi anlar, selim kalbi davanızı duyar ve sizinle beraberdir. Lâkin, asıl rejim için korkunç olan unsur, onun inzibatçısı olanlardadır. Mide zaruretile memurdur, hâkimdir, muallimdir, jandarma zabitidir, tahsildardır. Hükûmet şubelerinde işleyen bir adamdır. Bütçenin üzerinde yaşar ve ondan başka elinden bir şey gelmez.

Bunu tahlil ediniz.. Asıl korkunç olan, rejime düşman olan, inkılâbı istemeyen, büyüklerimizin gidişlerini dudak bükerek tenkit eder gibi vaz'u tavrile nahoş göstermek isteyen bunlardır.

Gençliği kıran, onları yürümek istedikleri yoldan çeviren, söylemeği şıar edinmeyen ve yalnız söylenen, aydınlıkta sinsi, iki büküm, büyüklerimizin önünde terbiyeli bir adam gibi muti ve çalışkan görünen... En ufak bir fırsatta, bir kâğıt havale ederken, bir iş hakkında bir mütalea beyan eylerken, bir yanlış muameleyi düzeltirken, yahut, hususî bir sıhhat bezminde, meselâ inkılâp ricalimizden bir bahis açılınca manalı manalı bakışlarla, müphem ve müşevveş kısa sözlerle ipham lar yaparken, Daima imansızlık telkin eden ve hulâsa rejime karşı açıktan muaraza edemeyerek mide zaruretile manalı manalı susan işte.. Korkunç unsur budur. Gençliği kıran bunlardır.

Rejim, bu gibi bizde müstehaseleşmiş fertleri içine almayor, kadrosuna sokmuyor. Bunlar, duymak ve düşünmekten ibaret olan hayatta nasibi, hayvanlıktan bir kademe ileri varamayan ve cemiyetimiz içinde (parazit) olan mahlûkattır ki daimî kontrol altında bulundurmak ihtiyacı vardır.

(*Devamı var*)

HARİCİ HABERLER

M. Venizelos Florinada

Yunan başvekili propaganda seyahatine çıktı

ATİNA, 1. A. A. — Havas Ajansından: İntihabat propagandası yapmak üzre devre çıkmış olan M. Venizelos, ceneral Edipides tarafından kendisine takdir edilen Florina garnizonu zabitanını kabul eylemiştir.

Ceneralin, ordunun gayri meşruvesait ile rejimin devrilmesine müsaade etmiyeceği hususunda bir telmihe cevap veren M. Venizelos, zabitanın bu kabil teşebbüsata girişmelerine lüzum kalmıyacağını ümit ettiğini soylemiş ve ordu zabitlerinin hükûmete ait işleri temin ettiklerini gercektense ,hükûmetin vermiş olduğu emirleri icra etmelerinin memleket için daha faydalı olacağını ilâve eylemiştir.

Küsuf iyi kaydedilemedi

CONVAY,1. (Yeni Hampshire'de) Küsuf hadisesi, kesif ve koyu renkte bulutların en lüzumlu dakikada rüyeti tamamen muhal bir hale getirmesi hasebile buraya gelen âlimler için adeta inkisarı mücip bir hâdise olmuştur.

Kiel'de iki Yunanlı tevkif edildi

KİEL, 1. A. A.— Zabıta, Holtenan kanal methalini geçen bir Yunan vapurunda sefine süvarisini bıçakla tehdit eden iki Yunanlı ateşçiyi tevkif eylemiştir.

Bir Çin projesi

ŞANGHAY, 1. A .A. — Çin kabinesi, mecburi askeri hizmetin ifasına ait bir projeyi tetkik etmektedir.

Mevzuu bahis proje, kabulünü müteakip kanun kuvvet ve mahiyetini iktisap eyliyecek ve neşri gününden itibaren meriyet ve mecburiyet altına girecektir.

M. Montagu Norman'ın seyahati

NEVYORK, 1. A. A. — Amerika efkârı umumiyesi, İngiltere bankası müdürü umumisi M. Montagu Norman'ın Cemahiri Müttehideye vaki olan seyahati etrafındaki şayiaları, oldukça sert kelimelerle tenkit eylemektedir. Diğer taraftan Londra mehafili de M. Norman'ın bu seyahatinin hakikî manasından pek fazla ve nisbetsiz neşriyat ile karşılandığını tezyit etmektedir.

Avrupanın en seri tayyaresi

BERLİN, 1 .A. A. — Tayyare süratlerinin tecrübesine mahsus olan Alman enstitüü Avrupanın en seri tayyaresi olan yeni Alman tayyaresinin kaydedilen tecrübelerinden sonra yolcu nakliyatına tahsisine müsaade etmiştir.

Mezkûr tayyare, Focker-Vulf müesseseleri tarafından imal edilmiştir.

Tayyarenin ismi Express -143- Fançon'dur. Azami sürati 255 kilometredir.

İspanyada grevler

VALENCE, 1 .A. A. — İnşaat amelesi, grev ilân etmişler ve diğer bir takım şaayata mensup ameleyi de beraberlerinde sürüklemek istemişler ise de bunda muvaffak olamamışlardır.

Gece, komünist nümayişçilerle zabıta arasında arbedeler olmuştur. Dört kişi hafif surette yaralanmıştır. 80 kişi tevkif edilmiştir.

İşgal Parası

Hindistan İngiliz ordusunun masrafına ne verecek?

LONDRA, 1. A. A. — Parlâmentoda bildirildiği veçhile İngiltere hükûmeti, Hint komitesi ile bilitilâf, Hindistan'ın hizmetinde bulunan İngiliz ordusuna tahsis edilmiş olan askerî mesarifte Hindistan'ın hissesinin ne olduğunu tayin etmeğe memur bir mahkeme tesisine karar vermiştir.

Bu mahkemeye Avusturalya sabık baş müddei umumisi Sir Robert Garan riyaset edecek ve mahkeme İngiltere hükûmeti tarafından tayin edilecek iki aza ile Hint hükûmetinin tayi nedeceği iki azadan mürekkep olacak ve eylül iptidasında Londrada toplanacaktır.

Hindistan'da bir idam

REİCHSAVES, 1. A. A. — 23 temmuzda yüzbaşı Goeldtreamdeki Reading hastahanesinde ölüm derecesinde yaralanmış olan Abdürreşif bu sabah idam edilmiştir.

Mukdende Muharebe

Beş bin Çinli ile muharebe oluyor

TOKİO, 1. A. A.— Bu sabah, Moukden'e karşı yeni bir taarruz yapılmıştır. Japonlar, silâhları mükemmel olan birçok havan toplarına ve mitralyözlere malik bulunan ve tersane tayyare karargâhı ve telsiz istasiyonunu hedefi taarruz ittihaz etmiş olan 5.000 kişilik gayri muntazam bir Çin kuvvetile pek şiddetli bir muharebeye girişmişlerdir.

TOKİO, 1. — Asohi gazetesinin yazdığına göre mitralyözlerle müsellah takriben 5000 yağmacı Mukden tophanesile, telsiz istasyonuna ve tayyare karargâhına karşı bir taarruz yapmaktadır.

Graf Zeppelin'in seyahati

PERNAMBOUC, 1. A. A. — 29 ağustosta Friedrichshafen'den hareket eden Graf Zeppelin balonu bu sabah buraya vasıl olmuştur.

30 gün Mütareke

Bolivya ile Paraguay anlaşabilecekler mi?

LONDRA, 1. A. A. — La Pazdan Times gazetesine bildirildiğine göre Bolivya hükûmeti bir müddetteberi Paraguay ile Chaco havilisinde cereyan eden muhasematı 30 gün müddetle tatil etmeği kabul etmiştir.

Guayaquil'de dahilî harp

GUAYAQUİL, 1. A. A. — Quitto civarında yeni muharebeler vukuu haber verilmektedir. Asiler kendilerine bir affı umumi bahsedilmesi hakkındaki taleplerinin reddi üzerine muhasemata yeniden başlamışlardır.

Equateur'da dahili harp

GUAYAGUİL, 1. A. A. — Kıyam erbabının cürümlarının af edileceğine dair teminat verilmemiş olduğundan dolayi Quito civarında yeni den mücadele ve müsademelere başlanmıştır.

Kanser gittikçe artıyor

BERLİN, 1. A. A. — Vefiyata ait olan son İstatistikler ,kanser tahribatının günden güne artmakta olduğunu göstermektedir.

Prusyada 1929 senesi ilk üç ayında Kanserden ölenlerin mikdarı 10.896'ya ve bir sene sonra 11.333'e baliğ olmuştur. 1931 senesi dördüncü üç ayında bu yüzden vuku bulan vefiyatın mikdarı 11.681 re baliğ olmuştur.

Verembden ölenlerin mikdarı ise bilâkis eksilmiştir. K. 31 senesinin son üç ayında verem vukuası 7105 den ibarettir.

M. Herriot Parise döndü

PARİS, 1. A. A. — Başvekil M. Herriot ile Dahiliye nazırı M.Chautemps bu sabah Cherbourg'dan Paris'e vasıl olmuşlardır. M. Herriot hariciye nezaretinde M. Boncour ile uzun müddet görüşmüş ve bilâhare harbiye nazırı ve Hariciye nezaretimüsteşarı M. Paganon ile müzakerede bulunmuştur. Bu müzakerelerden sonra Başvekil İngilterenin Paris Maslahatgâzarı M. Ganbelli kabul etmiştir.

Budin etrafında çarpışan Türk ve Macarların hatırası

BUDAPEŞTE, 1 A.A. — Türk - Macar uzlaşmasını ve Budin kalesi etrafında çarpışırken ölen Türk ve Macarların hatırasını ebedileştirmek için Buda'da yapılan âbidenin açılması merasiminde hazır bulunmak üzere Türk tarihî tetkik cemiyeti azasından Kocaeli meb'usu Reşit Saffet Bey Peşteye gelmiştir. Abide ayni harbin yıldönümü olan 2 eylûlde açılacaktır.

Kale - Istanbul otomobil yolu

CENEVRE, 1 A.A. — Kocaeli meb'usu ve Türkiye Turing ve otomobil klüp reisi Reşit Saffet Bey Peştede son Türk valisine yapılan abidenin resmî küşadında bulunmak üzere Macaristana giderken buraya gelmiş ve 1930 tarihinde İstanbula toplanan beynelmilel Turizm kongresinde yapılması kararlaştırılan Kale - İstanbul otomobil yolunun inşası hakkında nisan 1931 Milan yollar kongresinde ittihaz edilen mukarreratın sureti tatbikine dair otomobil yolları beynelmilel bürosu umumî kâtibi M. Empeyta ve beynelmilel mesai bürosu müdürü M. Butler ile görüşmüştür.

Kütahyanın kurtuluş günü

KÜTAHYA, 1 A.A. — Kütahya halkı kurtuluşlarının 10 uncu yıldönümünü muazzam tezahüratla kutlulamışlardır. Bu münasebetle kurtarıcılarına tazim telgraflarile Kütahyanın minnet ve şükranları arzedilmiştir.

SON DAKİKA

İzmirde de İnhisarların Tevhidi işi bitti

Vekil B. bugün geliyor. Inhisarların daha eyi işlemeleri temin edilecek

Rana B. in beyanatı

İZMİR, 1 (Milliyet) — İzmir ve havalisinde tetkikatını ikmal eden gümrük ve inhisarlar vekili Ali Rana Bey bugün İzmir vapurile İstanbula hareket etmiştir. Rana Beye inhisarlar umum müdürü, memurin müdürü Abdülkadir ve mufettiş Ata Beyler refakat etmektedirler. Vekil Bey vapura yalnız olarak kayıkla gelmiştir. Vali Pş., fırka reisi, belediye reisi ve meb'uslar vekil Beyi vapurda teşyi etmişlerdir. Rana Bey tetkikatı neticeleri hakkındaki muhtelif suallerime şu cevapları vermiştir:

—Çamaltı memlehaları daha asrî bir eşkilde idare edilmelidir. Bunun için icap eden tedbirler ittihaz olunacaktır.

Foçadan tuz satmak meselesi lâyık olduğu ehemmiyetle tetkik edilmektedir. Tütün inhisarı ihtiyacı nisbetinde vaktinde mübayaatta bulunacaktır. Müskirat inhisarı da ihtiyacı olan iptidaî maddeleri bu seneki ihtiyacı nisbetinde alacaktır.

Benzin, ispirto

Benzine ispirto karıştırmak hakkında ziraat vekâletince hazırlanan kanun lâyihası vekâletimizce tetkik edilmektedir. Yakında heyeti vekileye takdim olunacaktır. .

Alpullu ve Uşak şeker fabrikalarının istihsal ettiği alkol memleketin istihlâk edeceği mikdarın çok fevkindedir. Binaenaleyh benzine ispirto karıştırmak gibi alkol için esaslı bir sarf mahalli bulunmadıkça istihsali tezyit mevzuu bahis olamaz.

13213 numaralı kararnamenin esasa taallûk etmeyen bir noktasında tadilât icrası faideli olacağını İzmir ihracat tacirleri söylediler. Arzularını İsmet Pş. Hz. ne ve İktısat vekiline bildirdim. Heyeti vekile muvafık görürse tadilât icra olunur.

Teftişat İzmir ve havalisindeki gümrük ve inhisarlar idarelerini yakından görmeğe fırsat verdi. Bütün buraların daha iyi işlemeleri için gayretimize devam edeceğiz."

İnhisarların tevhit kadrosu tebliğ edilmitşir. Her üç inhisardan cem'an 28 memur ile tuz başmüdürü Kemal B. açıkta kaldı. Inhisarlar için şimdiki tütün inhisarı binası tahsis edilmitşir. Başmüdürülüğe Sezai, muavinliğe de İbrahim Beyler tayin edilmişlerdir.

Filo Samsunda hararetle karşılandı

ORDU, 1 A.A. — Donanmamız bugün limanımıza gelmiş ve hararetle karşılanmıştır. Donanmamız limanda beş saat kadar kaldıktan sonra Samsuna hareket etmiştir.

SAMSUN, 1 A.A. — Karadeniz limanlarımızı ziyaret etmekte olan filomuz bugün limanımıza gelmiştir. Bütün şehir halkı filomuzu görmek için sahile dökülmüştü. Şehir bayraklarla donatılmıştı.

SAMSUN, 1 A.A. — Bu sabah belediye reisi Yavuz zırhlısına giderek filo kumandanına hoş geldiniz demiştir. Müteakiben filo kumandanı ve maiyeti şehre çıkarak vali Beyi, Fırka Kumandanı Paşayı, C. H. Fırkasını ve belediyeyi ziyaret ederek gemiye dönmüştür. Bu akşam filo kumandanı şerefine beledi yede 100 kişilik bir ziyafet verilmiş ve müteakiben Gazi parkında misafirlere ayrıca ikram yapılmıştır. Parkta filonun bando ve orkestrası tarafından parçalar çalınmıştır.

Yarın şehrimiz sporcularile bahriyeliler arasında bir futbol maçı yapılacak ve bahriyelilerimiz tabur halinde şehrimizde muntazam gezinti yapacaklardır.

Türk - Yunan dostluğu

ATİNA, 1 A.A. — Muhalif bir gazete başmakalesinde Yunanistanin Türkiyeye karşı siyasetinde bir tahavvül vukua gelmesi ihtimaline karşı M. Venizelos'un intihabatta muvaffak olmasını temenni eden Türk matbuatının yazılarını mevzuu bahsederek diyor ki:

Yunan siyaseti dahiliyesinin haricî münasebata tesir edemiyeceği hususunda komşu ve dost devletler gibi diğer bütün devletler de emin olmalıdırlar. M. Venizelos'un istifasını takip eden buhranlı günlerde Romaya giderken Atinadan geçen Türk ricali bu bapta pek ciddi teminat almışlardır. Ve M. Venizelos'un nezdinde tesadüf ettikleri reisicumhur M. Zaimis Türk - Yunan dostluk politikasının hiç bir tezelzüle uğramadan Venizelos'un istifasından sonra da bütün Yunanistanın politikası olarak kalacağını müşarünileyhime temin etmıştır. Filhakika Yunan muhalefet erkânının Türk - Yunan itilâfları hakkındaki teferruata ait itirazlarını ancak tarihî bir kıymeti olabilir .

Haftalık Siyasî İcmal

31 temmuzda intihap edilen Alman Reichstağ'ı 30 ağustosta toplandı. Meclisin ilk içtimaına en yaşlı âzası sıfatile Klara Zetkin namında yaşlı bir kadın riyaset etmiştir. Son zamanlara kadar Moskova'da bulunan ve ağırca hasta olduğu söylenen Zetkin, bu merasimde bulunmak üzere Berline gelmiş ve hastalığına rağmen, içtimaa riyaset ederek bir nutuk söylemiştir. Zetkin nutkunda Almanyanın dertlerini kapitalist sisteme atfetmiş ve ilk komünist cümhuriyet meclisine riyaset edinceye kadar yaşayacağını bildirmiştir..

Eğer Reichstag daha başkararı reisicümhura imza ettirmiş bulunuyor.

Meclisi teşkil eden muhtelif zümreleri ve bunların hükûmete karşı vaziyetlerini hulâsa edelim:

1 — Evvelâ Hugenberg'in 37 millî Alman fırkası vardır ki hükûmetin istinat edebileceği yegâne kuvvet bundan ibarettir.

2 — Meclisin en kuvvetli grupu olan 229 âzalı Hitler fırkası, iktidarı doğrudan doğruya ele almak hususundaki talebi reisicümhur ve hükûmet tarafından reddedildiğinden hükûmete ademi itimat reyi vermeğe karar vermiştir. Hükûmetin asayişi muhafaza bahanesile tatbik ettiği şiddet siyaseti ve Beuthen'de beş Hitlerist'in idama mahkûm edilmeleri hüsbütün açmıştır.

3 — Sosyalistler ve merkez fırkaları ile hükûmetin arası tabiî olarak açıktır. Çünkü Von Papen, bu kombinezona istinat eden Brüning hükûmetini iskat ederek yerine geçmiştir. Ondan sonra da ayni gruplara istinat eden Prusya hükûmetine vazıyet etmiş ve iktidara geçeli bütün faaliyetile bu grupları gücendirmiştir.

4 — Geriye komünistler kalıyor ki, bunlar, değil hükûmeti iskat etmek, siyasî, iktısadî ve içtimaî rejimi yıkmak istiyorlar.

Bu şerait altında 608 âzalı bir mecliste hükûmetin dayanabileceği kuvvet elliyi tecavüz etmiyor. Von Papen ve temsil ettiği Junker, asker, asilzade ve eski zaman politika adamlarıdır. Hükûmetin şimdiki intihabat kanunile yeni intihabat yapılmasını terviç edeceği çok şüphelidir. Çünkü anlaşılmıştır ki yeni bir intihabat yapılsa da yine aşağı yukarı ayni meclis meydana gelecek. O halde ağlebi ihtimal evvelâ reisicümhurun bir emirnamesile intihabat kanunu tadil edilecek, belki sin yükseltilecek. Bu suretle ek serisi Hitlerist'lere mensup olan genç Almanlar intihap hakkından mahrum edilecek. Şimdi müntehipler doğrudan doğruya namzetlere değil, fırkalara rey vermektedirler. Bu da tadil edilecek. Kanunu esasinin de tadili mevzuu bahistir.

Her halde şu muhakkaktır ki Almanya'da Weimar kanunu esasîsinin kurduğu sistem büyük bir buhran devri geçiriyor ve belki de son günlerini yaşayor.

* * *

Ottava konferansının netice si İngilterede büyük bir memnuniyet tevlit etmediği anlaşılıyor. İngilterede himaye usulü ve bunun mütemmimi olan imparatorluk himaye sistemi esasen büyük Antusiyazm uyandırmamıştı. İngilizler serbest ticarete bir iktısat sisteminden ziyade bir mezhep nazarile bakarlar. Gerçi İngiltere iktısadî buhranın zaruretleri karşısında serbest ticaretten ayrılmıştı.Fakat bir çok İngilizler bunu muvakkat bir tedbir telâkki ediyordu. Hattâ himayenin propagandası yapıldığı zaman da denmişti ki:

— Bütün dünya himayeyi kabul etmiştir. İngiltere diğer devletlerden ayrı kaldığı müddetce, onları bu yoldan ayıramaz.

Telefon Şirketi 59 Santral Memuresine Yol Verdi

Ekonomi

Arpa mahsulümüzde bir senelik vaziyet

İki senelik fiat grafikleri sarih bir fikir vermektedir

Ticaret borsası neşrettiği son yıllıkta son senelerde mühim bir ihraç maddesi mevkiini alan arpaya mühim bir kısım ayırmıştır. Borsa arpanın 1931 senesindeki umumî vaziyetini şöyle kritik etmektedir:

Senelik vasatiler nazarı itibara alındığı takdirde, 930 piyasasında 929 senesine nazaran 4 kuruş 37 paralık bir tenezzül olduğu halde 930 ve 931 seneleri arasındaki fiat tenezzülünün 37 paraya inhisar ettiği görülür.

Bu hususta daha sarih bir fikir edinebilmek için iki müteakip senenin fiat grafiklerine göz gezdirmek kâfidir. Hasat ayı olan Temmuzdan itibaren 930 fiat münhanisi bir sathı mail halinde yukarıdan aşağıya doğru kaymış, buna mukabil 931 fiat münhanisi ufak zikzaklarla, bilâkis aşağıdan yukarıya doğru çıkmıştır.

Bu sene arpa ihracatı dikkata şayan surette artmıştır. Umumî vaziyet cetvelinin tetkikinden de anlaşılacağı veçhile Türkiye, 931 senesinde (91, 167) ton arpa ihraç etmiştir ki, bu mıktar dört evvelki senenin ihracat mecmuundan %38 fazladır. Ve İnstitut İnternationalin memleketimiz için 1909 - 1913 fazlai ihracat vasatisi diye tesbit etmiş olduğu (131, 705) tonun %69 zuna baliğ olmuştur. Avrupanın diğer ihracatcı memleketlerinden olan Macaristan, Romanya, Lehistan ve Çekoslavakyanın 930 senesine nazaran,bu seneki ihracat mıktarlarında vaki olan tenakus nisbetleri, berveçhi atidir: Macaristan %73, Romanya %49, Lehistan %39, Çekoslavakya %62.

Türkiyenin bu seneki arpa rekoltesinde geçen seneye nazaran bariz bir fark yoktur. Dünya rekoltesine gelince buğday, mısır ve sairenin hilâfına olarak 929 dan beri arpa rekoltesinde mütemadi bir tenakus göze çarpmaktadır. Netekim bu seneki rekolte 930 a nazaran (%15) 929 a nazaran ise (%18) daha azdır. Cihan istihsalâtının bu tenakusu karşısında, fiatların tezayüt etmesi icap ederken, bilâkis nisbî dahi olsa, sukutun devamı iktisadî buhranın neticelerinden olan müstehliklerin iştira kabiliyetlerini kaybetmesi ile izah edilebilir.

BORSA

(İş Bankasından alınan cetveldir)

1 Eylül 1932

Akşam Fiatları

İstikrazlar		Tahvilât	
İst. dahili	96.1/2		
Şark d. yolları	4,10	Elektrik	5,—
D.Muvahhide	58,—	Tramvay	4,97,--
Gümrükler	8,—	Tünel	5,—
Seydi mahi	6,—	Rıhtım	18,50
Bağdat	7,—	Anadolu I	31,80
T. askeriye	7,—	" III	30,80
İzmir Belediye İstikrazı	94	Mümessil	32,35

Esham

İş Bankası	9,20	Terkos	32,—
Anadolu	18,80	Çimento Ar.	9,60
Reji	4,30	Ünyon dey.	22,75
Şir. hayriye	14,50	Şark dey.	2,50
Tramvay	45,50	Balya	2,—
Umumi sigorta	10,80	Şark m. ecza	2,40
Bomonti	21,75	Telefon	15,—

Çek fiatları

Paris	12,06.—	Prağ	15,97,25
Londra	730,—	Viyana	40,87,5
Nüyork	47,31	Madrit	5,86,63
Milano	9,22,10	Berlin	1,98,77
Brüksel	3,40,92	Varşova	4,22,30
Atina	75.60,—	Peşte	3,71,21
Cenevre	2,42,87	Bükreş	79,92,
Sofya	66,07,—	Belgrat	20,—
Amsterdam	1,17,50	Moskova	10,87,50

Nukut (satış)

	Kuruş		Kuruş
20 f.Fransız	171,—	1 şilin, Av.	28,50
1 isterlin	740,--	1 pezeta	17,—
1 dolar	218,—	1 mark	50,1/2
20 liret	217,—	1 zolti	24,—
20 f. Belçika	117,—	1 pengo	32,—
20 drahmi	29,—	20 ley	25,—
20 l. İsviçre	824,—	20 dinar	70,—
20 leva	28,—	1 Çernoveç	—
20 florin	85,—	1 Altın	9,23
20 kur Çek.)	124,—	1 Mecidiye	34,—
		1 Banknot	2,35—

Avusturya müsteşarının bir ziyareti

Avusturya sefareti müsteşarı M. Bişof dün İhracat ofisi müdürü Cemal Beyi ziyaret ederek iki memleket arasındaki iktisadî münasebata dair görüşülmüştür.

Bari panayırına gidenler

Bari beynelmilel şark sanayi panayırına iştirak eden müesseselerin mümessilleri ve eşyalar dün İtalya badıralı Heluan vapurile dün hareket etmiştir.

Bari şark sanayi sergisinde Türk paviyonunu tertip ve nezaret etmek üzere Ofis raportörlerinden, Akil Bey de ayni vapurla Bariye gitmiştir.

Bari şark sanayi sergisine bu sene memleketimiz zengin bir şekilde iştirak etmektedir.

Tütün vaziyeti

Avrupadaki tütün vaziyeti hakkında ticaret odasına gelen raporda şu malûmat mevcuttur. Belçikada 1932 senesi mahsulü 61,300 kental tahmin edilmiştir. Geçen sene bu rakam 65600,daha evvelisi sene 65,250 idi Bulgaristanda 232500 kental tahmin edilmiştir. Geçen seneden yüzde 6,4 noksandır.

Rusyada zer sahası bu sene 182,200 idi Şimalî Amerika ittihadında zer sahası 285,600 hektardır. Geçen sene 817,300 idi. Cezairde mahsul 190 bin kental tahmin edilmiştir.

Geçen sene 180813 idi.

Afyon fiatları

Halen yüzde 12 morfini muhtevi afyon libresi12,6 ilâ 13,6 şi lindir. Bu fiat geçen sene ayni tarihteki fiatten yüksektir. Bu ay Eylûl ortalarına kadar muamelenin en durgun gittiği devredir. Eylûlden sonra asıl faaliyet devresi başlıyacaktır. Yugoslavya da filen inhisarın başlamış bulunması ve biz de önümüzdeki Mayısta başlıyacak teşekkül dolayısile afyon fiatleri muhakkak yükselecektir.

Poliste

Feci bir Kaza

Bir adam ifade veremiyecek kadar yaralandı

Dün akşam Aksarayda feci bir otomobil kazası olmuş, şoför Behçetin idaresindeki 2548 numaralı otomobil hüviyeti meçhul bir şahsa çarpmıştır. Sademeye maruz kalan zat ağır surette yaralanmış, ifadeye gayri muktedir bir halde Cerrahpaşa hastanesine nakledilmiştir. Şoför yakalanmıştır.

Bir kaza daha

Nişantaşında oturan şoför Hasan efendinin idaresindeki 1141 numaralı hususî otomobil dün Karaköye giderken karşısına seyyar saka Kadrinin arabası çıkmıştır.

Hasan efendi , bir kazaya mahal vermemek için direksiyonu kırmış ve araba elektrik şirketinin duvarına çarpmış, duvar kısmen yıkılmış ve kendisi de yaralanmıştır.

Bir daha!

Topkapıdan şehreminine giden 635 numaralı vatman Ali efendinin idaresindeki tramvay arabası şoför Fevzi efendinin idaresindeki kamyonet ile karşı karşıya gelerek müsademe olmuş, her ikisi de cüzice hasara uğramıştır.

Feci bir ölüm

Alâiyeden yazılıyor: — Kazamıza merbut Mahmut Seydi köyünde bir facia olmuştur. Köy halkından Ali, birkaç arkadaşile birlikte civardaki derede balık avlamıya çıkmışlardır. Yaz olduğu için derede ancak yarım arşın kadar su vardır. Avcılar hep birlikte derede yürüyerek avlanmıya koyulmuşlardır. Fakat bir aralık önlerine çok derin bir çukur çıkmıştır. Ali dalgınlıkla bu çukurun içine batmış ve bir taş kovuğuna sıkışarak feci bir şekilde boğulmuştur.

Dün gelen Buğdaylar

Dün şehrimize 25 vagon Anadoludan ve 2370 çuval limanlardan buğday gelmiştir.

Buğday dün borsada azamî 7,5 kuruş fiat almıştır.

İlk Fındık ihracatı

Bu senenin ilk fındık mahsulü dün "Alimnia" vapuru ile Hamburga ihraç edilmiştir.

İhracat ofisinin bir tebliği

İSTANBUL, 1. A. A. — İhracat Ofisinden tebliğ edilmiştir: "Norveç hükûmeti fevkalâde vaziyet karşısında gümrük tarifelerini 4 misline kadar tezyit ve serbest ithal edilen emtia için de yüzde 50 kıymet üzerinden resmi gümrük ihdas etmek için meclisten salâhiyet almıştır."

Fransaya kavun göndereceklere

İSTANBUL, 1 .A. A. — İhracat Ofisinden tebliğ olunmuştur:

" Fransaya kavun ithaline ait kontenjan tükendiğinden Ofisten malûmat alınmadan Fransaya kavun gönderilmemesi."

Mahkemelerde

Sahte bir Çek davası

Çeki kimin tanzim ettiği araştırılacak

Dün Ağırceza mahkemesinde şayanı dikkat bir davanın rüyetine başlanılmıştır. Davanın maznunları sıvacı Boğos ve Erzerumlu Muzaffer isminde iki kişidir.

Bunlar 450 dolarlık sahte bir çek tanzim ederek Berç isminde bir sarrafı dolandırırlarken yakalanmışlardır. Boğos kendisine sual tevcih edildiği zaman demiştir ki:

"— Bu sahte çeki ben tanzim etmedim, Muzaffer tanzim etmiş, getirdi ve bana:

— Senin Amerikada öğlun var, her zaman sana çek gönderiyor, sen de bozduruyorsun. Saraflar seni tanır, gel tavassut et te, şu çeki bozduralım, dedi, ben de tavassut ettim ve çeki bozdurmak için sarrafa müracaat ettim. Meğer çek sahteymiş, beni yakaladılar.

Muzaffer Boğosun bu iddiasını reddetti:

— Çeki ben tanzim etmedim, kendi namına Boğos tanzim etmiştir. Ben sarraf Berç efendiyle borsanın kapısı önünde oturuyordum, Boğos geldi:

— Bana: "oğlumdan bir çek geldi, şunu bozuver" dedi, Berç çeki eline aldı, sahte olduğunu anladı ve başımıza bu belâ geldi.

Mahkeme sarraf Berç efendinin şahit sıfatiyle celbi için başka güne bırakılmıştır.

Bir muhtelis mahkûm oldu

Yani efendi isminde bir zatın ticarethanesinde çalışırken para ve tahvilât aşırmakla maznun Stanislasın muhakemesi dün üçüncü cezada intaç edilmiştir.

Stanislas cürmü sahit olduğundan 3 sene hapse, 3 sene Emniyeti umumiye nezareti altında bulundurulmıya mahkûm olmuştur.

Tevsii tahkikat talebi

Balıkhanede Belediyenin oktruva memuru iken 9 bin lira ihtilâs etmekle maznunen muhakeme altına alınan İbrahim efendinin muhakemesine dün ağırceza mahkemesinde devam edilmiştir.

Muhakeme evvelce iddia ve müdafaa için kalmışken, dünkü celsede müdafaa vekili tevsii tahkikat talebinde bulunmuş ve halen bir kaç kişi tarafından ifa edilmekte olan bu vazifenin müvekkili tarafından yalnız başına ifa edildiği için bazı yanlışlıklar olduğunu, sui istimal olmadığını söylemiştir. Muhakeme bu hususta şahit dinlenilmek üzere başka güne bırakılmıştır.

Türk - Yunan mahkemesinde

Muhtelit Türk - Yunan mahkemesinde dün 17 davanın murafaası yapılmış ve yeniden dört davanın da görülmesine başlanmıştır. Dün bakılan davaların ekserisine ademi salâhiyet kararı verilmiştir.

Düğünde bir facia

Bandırmadan yazılıyor: — Kazamızın Kapıdağındaki Perama karyesinde yapılmakta olan bir düğün facia ile neticelenmiştir .

Karyedeki iki katlı ahşap bir binanın üst katına düğün yapmak için toplanan halk, bir aralık odanın istiap edemiyeceği bir şekil almıştır. Tam bu sırada döşeme tahtaları büyük bir gürültü ile kırılmış ve odada bulunan kalabalık halk kendilerini evin alt katında bulmuşlardır.

Yedi kişi yaralanmıştır.

Maarifte

Hiyle Anlaşıldı

Bulgaristanda Bakalorea imtihanına giriyorlarmış

Şehrimizdeki papas mekteplerinden bazılarının lise son sınıf talebelerini Bulgaristana götürerek orada bakalorea imtihanına tâbi tuttukları maarif idaresine ihbar edilmişti. Müfettişler bu husustaki tahkikatı ikmal etmek üzeredir. Öğrendiğimize göre, bu ihbar tahakkuk etmektedir.

Şehrimizdeki ecnebî liselerden mezun olan talebe darülfünuna kabul edilemmektedir. Ve yeni bir bakalorea imtihanına tâbi tutulmaktadır. Papas mektepleri bu ikinci imtihanı bertaraf etmek ve talebelerine sühulet gösterebilmek için bakalorea imtihanını Bulgaristanda verdirdikleri anlaşılmıştır.Çünkü Bulgaristan hariç bir memleket olduğu için oradan mezun olanlar ecnebî addedilerek darülfünuna imtihansız kabul edilmektedir.

Bu vaziyet üzerine bu dolambaçlı yola sülûkden papas mektepleri idaresi tecziye edilecektir.

Leylî meccani talebe

Liselere alınacak leylî meccanî talebenin imtihanları yarın yapılacaktır. Bu sene 300 meccanî leylî talebe alınacaktır. Bu suretle Maarif vekâleti hesabına liselerde okuyan talebe adedi 1000 e baliğ olmaktadır.

Avrupaya gidecek lise mezunları

Avrupaya gönderilecek lise mezunları imtihanları yarın Erenköy ve İstanbul lisesinde yapılacaktır. Bu sene Avrupaya 50 talebe gönderilecektir.

Ecnebi lisan Muallimleri

Liselerde fransızca, ingilizce, almanca muallimi olmak istiyenler için Darülfünunda yeni bir imtihan açılacaktır. Son yapılan imtihanda çok az kişi muvaffak olmuştur. İmtihan eylûl sonunda yapılacaktır.

Beyoğlu Telefonları

Santralde 59 memureye yol veriliyor

Telefon şirketi Beyoğlu tarafı telefonlarının da otomatike tahvili münasebetile dün Beyoğlu santralında çalışan 59 memureye vazifelerine nihayet verileceğini bildirmiştir .

Beyoğlu telefonları da 1 teşrinievvelden itibaren otomatik olarak çalışacaktır. Vazifelerine nihayet verilen memurellerin de bu ay nihayetinde vazifeleri nihayet bulacaktır. Vazifelerine nihayet verilen bu memurelerden hemen hepsi Türk kızlarıdır. Şirket çıkarılan memurelere gayet az miktar da birer ikramiye vermektedir. Beyoğlu santralından ancak bir kaç memure Ankara ve Avrupa muhaberatı için hizmetlerinde ipka edilmişlerdir.

Adanada bir cinayet

Adanada Yamaçlı mahallesinde bir cinayet olmuş, Mansur oğullarından Mehmet oğlu Garip ismindeki şahıs bir münazaa sonunda muhtelif yerlerinden bıçakla katledilmiştir.

Failler firar etmişler ise de polisin gayretile kâmilen yakalanmışlardır. Tahkikata devam edilmektedir.

Belediyede

Operete Rağbet

Bu sene de yeni operetler hazırlanacak

Geçen kış mevsiminde Darülbedayide temsil edilen iki operet piyesinin gördüğü rağbet üzerine bu sene operet faaliyetine daha ziyade ehemmiyet verilmesi tekarrur etmiştir. Bu kış temsil edilmek üzere 3 yeni operet hazırlanmaktadır. Geçen sene Yalova türküsü opereti 22 kere temsil edilmiş ve her defasında salon hıncahınç dolmuştur. Halkın daha ziyade hafif piyeslere rağbet ettiği görüldüğünden bu kış daha çok vodvillere yer verilecektir. Yalnız haftada bir akşam, pazartesi geceleri klâsik san'at eserleri temsil edilecektir.

Vakit küresi

Rasathaneye kablo ile raptedilerek Galata kulesindeki vakit küresi bu sene işletilmeğe başlanacaktı. Fakat belediye bütçesinin tasdiki geciktiği için bu husustaki inşaatın bu sene yapılamiyacağı anlaşılmıştır. Vakit küresi ancak önümüzdeki ilkbaharda işlemeğe başlıyacaktır.

Ahşap pansiyonlar

Büyük ahşap evlerden oda oda kiraya verilenlerde her katta 10 kova su ve bir miktar hortum bulundurulması mecburiyeti konmuştu. Bu hususta verilen mühlet bitmiş ve Belediye teftişlere başlamıştır. .Fakat şimdiye kadar, yangın tehlikesine karşı olan bu tedabiri çok az kimseler yapmıştır.. Bu gibiler hakkında takibat yapılacaktır.

Nail B. geldi

Belediye bütçesi hakkında Dahiliye vekâletine izahat vermek üzere Ankaraya giden varidat müdürü Nail B. şehrimize avdet etmiştir .

İnhisarlarda

Tütün Encümeni

Tadilât mesaisi daha yirmi gün sürecek

Tütün İnhisarı kanununda tadilât icrasına memur kongrece seçilen encümen, dün de İnhisarlar İdaresinde toplanarak mesaisine devam etmiştir. Hafta içinde kongre heyeti umumiyesi İnhisarlar umum müdürü Hüsnü B. in riyasetinde toplanarak encümenin tesbit ettiği esasları müzakere edecektir. Encümen, 20 güne kadar mesaisini bitirebilecektir.

İki şerir mahkûm oldu

Malatyadan yazılıyor: — Birçok hırsızlık, haydutluk ve yol kesmek suçlarından dolayı takip edilerek yakalanan Gubuş ve Hasan isminde iki şerir mahkemeye verilmişlerdir. Muhakeme neticesinde bunlara isnat edilen cürümler tamamen sabit olmuş ve ikisi de on altışar sene ağır hapse mahkûm edilmişlerdir.

Bern sefirimiz

Bern sefiri Cemal Hüsnü B. Yalovadan avdet etmiş ve Perapalas'a inmiştir. Cemal Hüsnü B. dün hususî bazı ziyaretlerde bulunmuş ve otelde bazı ziyaretler kabul etmiştir.

Vilâyette

Umumî Maaş

Dün verildi. Eytam maaşı da yarın verilecek

Dün eylûl umumî maaşı verilmiştir. Eytam, eramil, mütekaidin maaşlarının tevziatına da yarın başlanacaktır.

İmtihanların neticesi

Defterdarlık memurları arasında yapılan imtihana ait evrak tetkik olunmaktadır. Netice bir hafta sonra anlaşılacaktır.

150 bin sterlin tevziatına devam ediliyor

Muhtelit Mübadele Komisyonunun 3 üncü bürosu, dün toplanmış ve talî komisyonların etabli meselesine ait işlerini tetkik etmiştir.

İkinci büroya merbut encümence, 150 bin isterlinin tevziatına devam edilmektedir. Şimdiye kadar 15 bin isterlin tevzi edilmiştir.

Komisyondaki bitaraf âza, hakemliklerine mevdu mesailden müteferrik olanlara ait kararlarını peyderpey tarafeyen heyetlerine bildirmektedir. Bitaraflar, bankalardaki merhunata ait ihtilâf ile diğer iki prensip meselesine ait kararlarını da yakında bildireceklerdir. Bu suretle komisyondaki işlerin sür'atle tasfiyesi ve intacı mümkün olacaktır.

Tahran sefirimizin rafikaları

Tahran sefiri Hüsrev B. in refikası dün Batum tarikile Tahran'a hareket etmiştir.

Amerikalı seyyahlar geldi

Yugoslav bandıralı Kraliçe Marya vapurile dün şehrimize 220 Amerikalı seyyah gelmiştir. Venedik'ten gelen bu seyyahlar, dün öğle yemeğini Tokatliyanda yemişler ve müteakiben şehrin şayanı temaşa yerlerini ve müzeleri ziyaret etmişlerdir. Kafile, bugün ayni vapurla şehrimizden mufarakat edecektir.

Gayrimübadiller Cemiyetinde

Gayri mübadiller cemiyeti idare heyeti, dün haftalık içtimaını yapmış, Ankaradaki heyetten gelen raporlar okunmuştur.

Cemiyet, bonoların yükselmesi için muhtelif mıntakalarda ve bu meyanda İstanbul civarında halen durmuş bulunan emlâk müzayedelerine devam edilmesi için yeniden teşebbüsatta bulunmuştur .

Halkevinde Konferanslar

Ahmet Cevat B. dün akşam Halk evinde "Lisanın içtimaî ve millî mahiyeti" mevzulu bir konferans vermiştir.

Kışın açılacak sergiler

Halkevi müze ve sergi şubesi idare heyeti dün içtima ederek kış mevsiminde açılacak sergiler hakkında bazı hazırlıklarda bulunmuştur.

İngiltere de himayeyi kabul etmelidir ki ,diğer devletleri gümrük tarifelerini indirmeğe imale edebilsin.

Yani himaye, bir çok İngilizlerin nazarında, diğer devletleri yola getirmek için muvakkaten kabul edilmiş bir tedbirden ibaretti. Ottava konferansının müzakereleri veİngilterenin dominyonlarla imzaladığı beşer sene müddetli yedi mukavele, serbest ticaretten büsbütün ayrılmayan İngilizleri telâşa düşürmüştür. İngilterenin tarihi, serbest ticaret ile himaye usulleri arasında mücadelenin hikâyesinden ibarettir. Bu mücadele de 19 uncu asrın ortasına doğru bitmiş ve serbest ticaretçiler kazanmıştı. Ondan sonra da himayecilerin ve Chamberlain gibi imparatorluk içinde arruzları kolayca defedildi. 1904 senesinde büyük Chamberlain'in yapmağa muvaffak olamadığı bir işin 28 sene sonra küçük Chamberlain tarafından yapılması hâdisatın garip bir tecellisidir.,

Bu vesile ile İngiliz tarihinin muhtelif devirlerinde himayeye taraftar olanlarla serbest ticareti iltizam edenler arasındaki mücadelelerin safhaları hatırlanmaktadır. Serbest ticarete taraftar olanlar, hatırlatıyorlar ki, İngilterede hayat pahalılaşacak, binnetice amele ücretleri yükselecek, İngiliz emtiasının maliyet fiatı artacak, İngiliz emtiası hariç piyasalardaki vaziyetini kaybedecek. Dominyonlarla ticaret bunu hiç bir zaman telâfi edemez. Bu ticaret esasen düşüyordu. İngilterenin dominyonlarile ticareti 135 milyon İngiliz lirası idi. 1931 senesinin ilk nısfında 87 milyona düştü. Bu sene ayni müddet için istatistikler 83 milyon gösteriyor. Yeni mukavelelerle bu mikdar artsa dahi, hariç piyasaların vadettiği ümit kadar parlak olamaz.

* * *

Diğer taraftan sanki İngilterenin dominyonlarile aktettiği himaye mukavelelerine karşı mukabele bilmisil olmak üzere, Fransa ile Rusya arasında daha sıkı bir ticaret münasebetinden bahsediliyor. Bunu başlangıç olmak üzere, Rus—Fransız ademi tecavüz misakının akti ve buna da çığır açmak için Çarlık devri borçları etrafında bir itilâfın akti mevzuu bahistir. Eğer bunlar tahakkuk ederse Fransa ile Rusya arasında harbin sonundan beri devam eden ihtilâflar toptan halledilecek demektir. Bu ihtilâfların başında da malûm olduğu üzere mahut Çarlık devri borçları geliyor. Gazetelerin yazdığına göre, Rusya bu borçlar için Fransaya beheri 60 milyon altın frank olmak üzere 62 senelik taksit tediye etmeği teklif etmiştir. Mukabilinde Fransa bankası Sovyet Rusyanın bonolarını cari olan faiz ve komisyon üzerine kıracak ve Fransız hükûmeti de Rusyanın Fransadan mübayaa ettiği eşya için yüzde kırk nisbetinde kefil olacak.

Misaka gelince; esasen Lehistanla Rusya arasındaki misak imza edildikten sonra buna bir emri vâki nazarile bakılıyordu. Ancak Fransa Romanya ile Rusya arasında bir misak imza edilmesini bekliyordu. Halbuki Rusya ile Romanya arasında böyle bir misakın imzasına Besarabya meselesi engeldir. Lehistan da evvelce Rusya ile imzaladığı misakı bu Romen - Rus misakının imzasına talik etmişti. Bilâhara bu noktada ısrar etmeyerek Rusya ile misakı imza etti. Anlaşılan Fransa da Romanya - Rusya misakında ısrar etmiyecektir.

Almanyanın da Rusya ile ticareti artmaktadır. Son zamanlara kadar Almanyanın en büyük müşterisi İngiltere iken, 1932 senesinin ilk üç aylık istatistikleri Rusyanın bu mevkie geçtiğini göstermektedir .

Ottava mukaveleleri imza edileli İngiltereden başka diğer devletlerle Rusya arasında ikti- bir temayül gözüküyor.

* * *

İspanyadaki irtica hareketi bastırıldıktan sonra cümhuriyet hükûmeti vaziyetin tasfiyesile meşgul olmağa başladı. Bu icraat cümlesinden olmak üzere bir defa kıyama uzaktan yakından iştirak eden umum askerler tevkif edilmiştir. Kıyam erbabının elebaşısı olan ceneral Sanjurjo, idama mahkûm edildikten sonra cezası kalebentliğe tahvil edildi.

İkinci mühim tedbir de kıyama iştirak ve ileride cümhuriyet aleyhine harekâta tasaddi edenlerin mallarının müsaderesi hakkında meclis tarafından kabul edilen bir kanundur. Cümhuriyete aleyhtar olanların ekserisi emlâk ve arazi sahibi asılzadeler olduğundan bu tin eline haylı mülk ve arazi geçecektir. Hükûmet esasen toprak meselesini halletmeği tasavvur ediyordu. Derebeyliğin yıkılmadığı her memlekette olduğu gibi İspanyada da toprağın büyük bir kısmı henüz asılzadelerin ellerindedir. Bu toprağı köylüler arasında dağıtmak lâzımdır. Hükûmet toprağı sahiplerinin ellerinden satın alarak bu inkılâbı yapmak mecburiyetinde idi. Şimdi toprağı sahiplerinin elinden cümhuriyet aleyhine kıyam ettiklerinden dolayı müsadere tarikile alacak olursa, bir taşla iki kuş vurmuş olacak: Hem eski sahiplerine ceza tertip edilmiş olacak, hem de büyük maddî fedakârlığa mal olacak bir inkılâp başarılacak.

Milliyet

Asrın umdesi «MİLLİYET» tir.

2 EYLÛL 1932

İdarehane: Ankara caddesi, 100 No.

Telgraf adresi: İst. Milliyet
Telefon Numaraları:
Başmuharrir ve Müdür: 24318
Yazı işleri Müdürlüğü 24319
İdare ve Matbaa 24310

ABONE ÜCRETLERİ:

	Türkiye için	Hariç için
	L. K.	L. K.
3 aylığı	4 —	8 —
6 „	7 50	14 —
12 „	14 —	28 —

Gelen evrak geri verilmez — Müddeti geçen nüshalar 10 kuruştur. Gazete ve matbaaya ait işler için müdiriyete müracaat edilir. Gazetemiz ilânların mes'uliyetini kabul etmez.

BUGÜNKÜ HAVA

Yeşilköy askerî rasat merkezinden verilen malûmata göre bugün hava açık olacak, rüzgâr şimalden esecektir.

1-9-32 tarihinde hava tazyiki 761 milimetre en çok sıcaklık 28 en az 16 santigrat kaydedilmiştir.

FELEKTEN

Seyahat mektupları..

Şeftalileri.. Şeftalilerimiz.

Vichy, 26 ağustos 932

İstanbuldan çıkarken bir eski kunduraya ikinci defa olarak taban yamatmıştım.. Kunduracım bu yamanın pek fazla dayanmıyacağını da ilâve etmişti.. Bugüne kadar aşağı yukarı bir aya yaklaştı, bu kunduraları ayağımdan daha çıkar madım.. Ne biçimleri bozuldu, ne taban eskidi... Gül gibi duruyorlar, sebebi?.. Zannetmeyin ki iş iyi idi de ondan dayanıyor. Hayır... Buradaki yollar kundura eskitmiyor.. Onun için dir ki koca Vichy'de ancak dört beş kundura mağazası var.. Ayağında yeni kunduralı adama güç tesadüf edersiniz.. Çünkü bir çift kundura üç dört sene gidiyor.. Yollar asfalt ve temiz... Köseleyi aşındırmıyor.. Yüzünün derisini de yıpratmıyor.. Kundura da eskimiyor.. Ben de olsam eskimem.. Ve zannederim bunun içindir ki ısmarlama ayakkabı pahalıdır.. Bizim para ile 25 — 30 hattâ 35 lirayadır.. İşçi seyrek yaptığı bu iş için fazla para istiyor..

Bizde öyle mi ya?.. Bir çift yeni kundura kavaf işi ise bir hafta sonra, ısmarlama ise on beş gün sonra çarpılır, tersine döner, burnu aşınır, ökçesi yenir.. Çünkü, çünkü yollarımız berbattır.. Fenadır, pistir ve bakımsızdır.. Buna mukabil bir de yol parası veririz.. Yol parasını asıl buradakiler versinler...

Bizde bir idarei hususiyeye yol parası vereceğimize belediye bize kundura parası verse daha âdilâne olur..

* * *

Fransızların şeftalisi çeşnili ve renklidir.. Lâkin ateş pahasına efendim. Yarım kilosu 50 kuruş.. Yani kilosu bir lira.. Okkası 130 kuruş demektir... (Fransada garip bir âdet vardır.. Satış fiatlarını gösteren etiketler hep libre dedikleri yarım kilo üzerinden yazılır, kilo üzerinden değil.. Zannederim, pahalı görünüp te müşteriyi ürkütmesin diye icat edilmiş bir dalavere... Onun için şeftalinin yarım kilosunun fiatını yazdım.)

İki gün evvel aldığım memleket gazetelerinde okudum. Şeftali o kadar mebzul imiş ki beş kuruşa okkasını kimse almıyormuş, denize dökülecekmiş..

Şimdi bir hesap yapalım.. Perakende beş kuruşa satılan bir yemişin okkası toptan alındığı zaman 3 — 3,5 kuruşa düşer... İşte bu şeftali Fransa'da 130 kuruştur.

Bizim şeftalinin 3 kuruş maliyet fiatı üzerine istediğiniz kadar gümrük, istediğiniz kadar nakliye ve ambalâj koyunuz yine kâr vardır, yine kâr vardır.. Anlamıyorum neden ne diye meyva atracını tecrübe etmiyoruz.. Alelhusus şeftali biraz hamca toplanırsa bir hafta yola dayanır..

Burada pamuklar içinde, sandıklarda sarılı ve yarım kilosu 6 franga Fransız şeftalilerini gördükçe, bizim okkasına beş kuruş bulamıyan ve kendilerini denize atan talisiz şeftalilerimiz gözümün önüne geliyor.. Fena oluyorum..

* * *

Dün akşam yemekte gûya itibar olsun diye bir salkımcık üzüm verdiler... İtina ile yıkadım, buzlu suya koydum ve yemekten sonra bir tane ağzıma attım..

Üst tarafını sormayın! Kâfir koruk mu koruk!..

Gûya Fransa bağ memleketi, üzüm diyarıdır... Zannederim, o üzümler, yemeğe değil ancak sıkıp şarap yapmağa yarıyor ve yine zannederim ki; yenir şey olmadığı için vakti ile sıkıp sıkıp suyunu çıkarmak suretile şarapçılığa mecbur olmuşlar..

Ah! Neredesin çavuş!.. Buraya gel de seni Mareşal yapalım!..

FELEK

Askerî bahisler

İzmire doğru

2 Eylul

Bugün ordularımızın hareketleri şöyle olmuştu:

A — *Eskişehir mıntakasında:*

III. üncü Kolordumuz, düşmanın III. üncü Kolordusunu takipte devam etti..

Ve kolbaşısı ile (İnönü) ne varmış olan düşmana bugün akşama kadar saldırışlar yaptı. Ve Eskişehir garbında (Dutluca), (Akınpınar) ve (İnönü) cenubu mıntakasında geceledi.

Kocaeli gurupumuz, karşısındaki 11 inci düşman fırkası ile bir düşman alayını, mütemadî taarruzlarile karşısında sım sıkı bağlamış bulunuyordu..

Buradaki 11 inci düşman fırkasının vazifesi, hakikaten çok mühimdi.. Neye mal olursa olsun (Gemlik) — (İznik) — Lefke hattını elinde tutmak, ve Eskişehir — İnegöl — Bursa istikametinde çekilmekte olan III. üncü kolordularının çekilmesini korumak mecburiyetinde idi. Düşmanın bu fırkası bu vazifesini yapmakta devam ediyordu. Bizimkiler de, bunu bildikleri için, onun cephesini yarmağa savaşıyorlardı. .

B — *Afyon — İzmir istikameti:*

A — *2 inci ordu,* (Gediz) den (Silindi) ye doğru yürüyüşüne devam etti..

B — *1 inci ordu:* Dahi demir yolu boyunca yürüyüşüne devam ediyordu..

Dün (Uşak) şarkından tarde dilen düşman ardıcıları, (Uşak) garbında mevzi almışlar ve birinci kolordumuza mukabeleye baş lamışlardı:

a — I. inci Kolordu, bu düşmana saldırmış, oldukça şiddetli bir muharebeye tutuşmuş bulunuyordu.. Tam bu sırada, V. inci süvari kolordumuzun *ikinci fırkası da* (Derbent) civarında (Gediz çayı) nın şarkından bu düşmanın yanına pek civar bir saldırış yaptı. Böyle iki kıskaç arasında kalan düşman yarısından fazlasını esir verdi ve kıskaçtan kurtulabilenler de garba doğru çekildiler..

b — *V inci süvari Kolordusunun* diğer fırkaları da, bugün (Beyceköy) (Orhanlar) ve civarına vardı..

c — II. inci kolordumuz, bugün demiryolu boyunca yürüdü, "Ahmetler) hizasına geldi..

ç — *IV üncü Kolordumuz,* bugün (İslâm köy) den (Uşak) ve civarına vardı..

* * *

Cephelerde bunlar olurken, (Uşak) taki Başkumandanlık ve Garp Cephesi karargâhlarında, enteresan hâdiseler oluyordu..

Yunan Başkumandanı ile kumandanları nasıl esir oldular ?

I. ve II. inci Yunan Kolordula rı kumandanları ile birkaç yüz perakende Yunan askeri, evvelce anlattığımız gibi, 30/31 ağustos gecesi Murat dağlarına kaçabilmişlerdi; Ceneral (Trikopis) in dediğine göre; bunlar, 1 eylûl "saat 4,30 dan,, itibaren (Çiftlik) — (Karacahisar) — (Uşak) yolunu takip etmek kararını veriyorlar. . Fakat askerin yorgunluğu yürüyüşün yavaşlığına sebep oluyor. Ve zabitlerin neferler üzerindeki otoritesi eksilmiş bulunuyor. Yürüyüş kolu 1 eylûl saat 12 de (Karacahisar) şimalindeki bir köye vardığı zaman, (Uşak) ın bir gün evvel Türk askerleri tarafından tutulduğunu köylülerden,, öğreniyorlar..

"Bunun üzerine ceneral Trikopis yürüyüş kolunun (Karacahisar) cenubundan yürüyüşe devam ederek (1155) tepesinin tutulmasına , ve gece karanlığı basıncaya kadar orada istirahat edilmesine karar,, veriyor. "Saat 14 te yürüyüş kolu, bu tepeyi (1155) tutuyor.. Fakat saat 16 da, bu tepeden, Türk süvarilerinin 1 kilometre mesafede ve 3000 kadar Türk piyadesinin de daha uzakta bu tepeye doğru yürüdüğünü, görüyor,, Biraz sonra "Türk süvarileri ile Yunan askerleri arasında ateş başlıyor.,,

"13 üncü Yunan fırkası kumandanının emri altındaki efrada verdiği emirde muharebe edecek takatleri kalmadığını ileri sürerek itaat etmiyorlar.. Hattâ bir Yunan borazanı, hiç bir yerden bir emir almadan kendiliğinden (ateş kes) borusunu çalıyor.,,

"Bu vaziyet üzerine, Ceneral (Trikopis) , ileri atılıyor, askerlerine kendisini takip etmesi emrini veriyor. Ve tepeye çıkmak üzere askerin başına geçiyor.. Fakat ona da itaat etmiyorlar.,,

"O zaman, ceneral (Trikopis) in yanındaki bütün kumandan, ve erkânıharp zabitleri ve zabitler, bir taraftan artık *mukadder olan esaretin,* daha fena şarlar altında vukuuna ve bilhassa efradın zabitler aleyhinde hareketlerine meydan bırakmamak maksadile, beyaz bayrak çekmek lâzım geldiği fikir ve mütaleasını ileri sürüyorlar. Aksi takdirde zabitlerin neferler tarafından Türklere teslim edilmesi tehlikesinin de baş gösterebileceği düşünülüyor."

Bir tarafta bu münakaşalar olurken, diğer taraftan "Türk topçusunun da ateşe başladığını ve Yunan askerleri üzerine zayiatı mucip olacak düşman ateşine sebebiyet verilirse, neferlerin zabitan aleyhinde hareket edeceklerini bazı zabitler iddiaya başlayorlar..

Bu suretle o güne kadar Yunan ordusunu sevk ve idare etmiş olan kumandan ve zabitler, kendi neferlerinden kendi hayatlarına karşı vuku bulacak kasıtlarından da endişeye düşmüş bulunuyorlardı.. Nihayet kurtuluş çaresi "1155 tepesi üzerinde beyaz teslim bayrağı çekilmesini kabul etmekte" buluyorlar..

* * *

İşte dün (1 eylûl) saat 17 ye doğru o tepede esir edilen bütün bu ceneral, kumandan, ve zabitler ve neferler, bugün (2 eylûl) de (Uşak) a getirilmişlerdi.. Bunlardan ceneral (Trikopis) ile II. inci kolordukumandanı ceneral (Diyenis) i, Türk başkumandanı, kabul etti.. Ne gariptir ki salonu, Yunan başkumandanı Haci Anesti için hazırlanmış içi mavi boyanmış bir Türk evinin genişçe bir salonu idi. .

Gazi başkumandan, kendilerine bazı şeyler sordular. Gerek Afyon taarruzu ve gerek "Başkumandan meydan muharebesi" ne kadar geçen bir müddet içinde Yunan kumandanlığı için yapılması lâzım gelen hareketleri saydılar; ve bunlardan hiç birisine neden karar veremediklerini ve yapmadıklarını sordular.. Ceneral (Trikopis), bu husustaki kabahatlerin, başkumandan Haci Anesti'ye ait olduğunu ileri sürüyordu.. Halbuki Yunan başkumandan vekiliğine ceneral (Trikopis) in tayin edildiğine dair Yunan hükûmetinin ceneral (Trikopis) e çektiği telgraf, kendilerine tebliğ edilmişti.. Çünkü bu telgraf, ceneral (Trikopis) ten evvel Türk başkumandanının eline geçmişti!! Ceneral (Trikopis) bunun üzerine iyice şaşaladı kaldı..

— Türk başkumandanı Gazi, kendilerine *(Türk)* e has bir centilmenlikle; "Bir kumandan için, zafer mukadder olduğu kadar, esaret te mukadderdir.. Dünyanın en meşhur askerlerinden biri olan Napoleon bile bunca zaferlerden sonra nihayet esir düşmüştür.. Yeter ki siz, yapılabilecek şeyleri yaptığınıza vicdanen kani olasınız.. Müteessir olmayınız.. Yorgunsunuz. Buyurunuz gidiniz. İstirahat ediniz." diye onları teselli buyurdular..

* * *

İşte, "30 ağustos başkumandan meydan muharebesi" imha çemberinin son perdesi de burada, böylece kapanmış, oradan kurtulabilenlerin son artıkları da böyle esir edilmişti..

— Türkün hayatına kastedenlerin ve edeceklerin akıbeti, daima böyle olmağa mahkûmdur.

* * *

Türk başkumandanının yanından çıkan bu Yunan başkumandan vekili ile kolordu kumandanı, ve diğer kumandanlar, el'an alevler ve dumanlar içinde yanmakta olan (Uşak) sokaklarından istirahat konaklarına giderken sokaklarda, Uşak köylerinden kağnılar içinde gelmiş, düşman süngüsü ile ve düşman kurşunile yaralanmış, iniltileri, yürekler acısı olan köylü ihtiyar erkek, kadın, ve çocuklarının acıklı kafilesi önünden geçiyorlardı..

Bu manzara karşısında, o cenerallerin ne duyduklarını bilmiyorum.. Fakat yüzleri kızarmıştı..

A. Rıza

HİKÂYE

Borç delisi

— Beyefendi bugün ayın biri. Maaş almışsınızdır her halde. Bütün memurlara hem de peşin olmak şartile maaşları gün geçmeden veriliyor. Elbette asaletinize eminim. İnkâr buyuracak değilsiniz ya.. Hani sizde paramız kalmaz. Fakat malûm ya biz de çoluk çocuk geçindiriyoruz. Lâzım olmasa ne olacak? kâfı mı olur? Topu topu zaten ne dir ki? Fakat hani şöyle insana medar oluyor.

Vallahilazim Beyefendi. Zaman kötü. Yoksa devir o devir olsa şöyle bir ferahlasak, genişlesek, borç diye ağıza alınacak şey değil amma... Ne yaparsın? İnşallah vakitler düzelir, şöyle bir rahatlarız da aramızda böyle ufak tefek ahzü itayi borç diye telâkki etmeyiz.

Ben hayretle dinliyorum. Bu adam kimdir? Sözlerinden bir alacaklı olduğu her ne kadar anlaşılıyorsa da beni benzetmiş olacak. .

— Yanlışlık var beyim. Ben sizi tanımıyorum. Sonra böyle bir borçtan haberim yok.

Herif birden bire bozuldu. Kızardı. Elleri titremeğe başladı:

— Hani Beyefendi. Şakacısınız bilirim de onun için.. Yoksa küçücük bir şey inkâra değmez. Maamafih siz benim ihtiyatımı o gece suitefsir etmiştiniz. Ben bütün hayatımda böyle ihtiyatkâr bir adamım. Neyapayım Beyefendi. Zaman böyle. İnsana ister istemez ihtiyat dersi veriyor. O gece hatırı alinizdedir ya. Hulûsi Beyden çıkarken siz epice çakır keyiftiniz. Ben vermemekte ısrar ettikçe siz de istemekte inat ediyordunuz. Beyefendi diyordum. Artık bu akşamlık bu kadar neş'e tamam. Fazlası zarardır. Hem paranıza hem halinize yazık. Siz ile benden almağa çalışıyordunuz. Sinir hali ile aldığınızı da unutmanız ihtimalini hesaba katarak köşe başına kadar size:

— Biz de nefakamızdan ayırıp veriyoruz. Gerçi çok bir şey değil amma. Az da bizim için çok demektir. Sarhoşluk bu. Unutulur Beyefendi diyordum. Siz "olmaaaaaz,, diyordunuz. Mutlaka vermekliğim lâzım geldiğini söylüyordunuz. Bir aralık hatırınız da mı polis kulübesinin önünden geçerken, allah sekir hali ile hatırlayamıyacağınız bir zarar vuku bulmasın diye efendimizi ikaz ediverdimdi.

Ben çok sabırlıyım. Herif bu sabrımdan da adamakıllı istifade ediyor.

— Vallah güzel konuşuyorsunuz Beyefendi amma, ben sizi tanımıyorum ve böyle bir hâdiseden ne de böyle bir borçtan haberim var. Ya benzetmiş olacaksınız, yahut ta o arkadaşınız gibi siz de çakır keyif imişsiniz, ki arkadaşınızı hatırlayamıyorsunuz.

Herif adamakıllı fenalaştı. Bu defa sarardı, gözleri büyüdü. Gayet titrek ve zayıf bir sesle:

— Ciddi mi söylüyorsunuz?
— Pek ciddî.
— İnanamam.
— İnanınız ciddî. Bir defa size borçlu olan kim?
— Siz.
— Adım ne?
— Ferit Beyefendi. Mülga ticaret nezareti.... .
— Evet benim. Benim amma böyle bir borçtan aslen ve kat'iyyen malûmattar değilim.

Herif büsbütün acayipleşti. Dövünmeğe başladı.

— AAAh. Ben O akşam da söylemiştim. Zatıâliniz pek olmuştunuz.. Hatırlayamıyacağınızı tahmin de etmiyor değildim amma. Fazla ısrarım itimatsızlık gibi olur diye fazla ilerisine duramamıştım.

Nihayet birden hatırıma geldi:

— Bu adamın size borcu ne kadardır..

Haykırırcasına cevap verdi:

— İki lira..

Şöyle bir düşündüm. Bu adamı daha fazla söyletmedense. İsmimi bildiğine göre şu parayı verip bu adamın elinden kurtulmayı daha münasip gördüm.

Ve:

— Yahu. Şimdi hatırıma geldi. Evet evet. Çarşamba akşamı idi. Öyle ya Hulûsi Beyden çıkarken.. .

Herif rahatladı ve ben de iki papeli herifin eline toka ettim.

Söyle yürüyorduk. Şemsiye rast geldin. Şemsi gülümsüyordu.

Elimi sıktı ve yanındaki adama dönerek:

— Eh bizim borcumuz ne kadar.

Herif derhal cebinden bir defter çıkardı.

— Vallahi bilmem. Galiba altmış iki buçuk filan bir şey idi. Canım ehemmiyetsiz amma. İşte sordunuz da.. .

Defteri karıştırıyordu. Birden:

— Evet dedi. Hafızam yanılmaz. Tamam 62,5.

Şemsi pişkin tavırla:

— Cumartesiye olmaz mı? dedi.

— Aman efendim. Sizden para isteyen var mı? Hani sordunuz da..

Bunlar küçük şeyler Beyefendi, alacağımız Şemsi Beyimizde kalsın. Cebimizde demektir. Dedi. Ve hürmetle bizi selâmlayarak ayrıldı.

Şemsiye sordum:

— Kim bu?
— Ay tanımıyor musun? Borç delisi. Onu tanımayan yoktur yahu.

İşte böyle rast gele herkesin ismini, memuriyetini öğrenir, mevhum ve muhayyel bir borçtan bahseder. Biraz zayıf buldu mu açılır ve kıvırır da:

— Yâ, dedim. Biz de herifle iki papele müşerref olduk. Desen a. .

RADYO

Bugünkü program

İSTANBUL — (1200 m.) 18 gramofon, 19,5 birinci kısım alaturka saz, 20,5 askerî konferans, 21 ikinci kısım alaturka saz, 22 orkestra.

BÜKREŞ — (394 m.) 20 keman solo, 20,45 iki kişilik komedi, 20,45 filüt solo, 21,15 piyano konseri.

BELGRAT — (429 m.) 21 millî Sırp şarkıları, 21,30 org konseri, 22 Trio 22,30 keman konseri.

ROMA — (441 m.) 21,45 orkestra.

PRAĞ — (488 m.) 20 Bratislavadan nakil, 21 Atelye tiyatrosunda naklen bir temsil.

VİYANA — (517 m.) 21 Amerikadan nakil, 21,15 senfoni, 21 dans havaları.

PEŞTE — (550 m.) 20 edebî bahisler, 20,5 keman konseri, 21,10 stüdyoda temsil.

VARŞOVA — (1411 m.) 20,35 radyo gazetesi, 21 senfoni, 21,45 musahabe, 23 dans havaları.

BERLİN — (1635 m.) 22 Vaşingtondan nakil, 22,45 senfoni.

ZAYİ — Vefa lisesinden aldığım tasdiknameyi zayi ettim. Yenisini alacağımdan eskisinin hükmü yoktur. Pangaltı Cebel Top Sok. No. 13 Hâmil.

ZAYİ — Kazaen tatbik mühürümü zayi ettiğimden yenisini çıkaracağımdan eskisinin hükmü yoktur. Kolordu 4 Alay 36 Tabur 2 Salih Efendi valdesi Huriye H.

ZAYİ — İstanbul İthalât Gümrüğünden almış olduğum 226 No. lu ayniyat makpuz senedini her nasılsa zayi ettim. Hükmü olmadığı ilân olunur. Abdullah Dilmegani Zade.

İstanbul ikinci icra memurluğundan: Bir borçtan dolayi mahcuz ve satılması mukarrer bir adet kollu kundura makinası 3-9-932 cumartesi günü saat 10 dan itibaren Yenişehirde Belediye karşısında mobilyacı dükkânı önünde ikinci açık arttırma suretile satılacağından taliplerin mahallinde memuruna müracaatları.

ÇANAKKALE
Şehitlerini ziyaret
15 EYLÜL
GÜLCEMAL vapurile

KADIN
GÜZEL OLUNCA..
Mümessilesi .....

ELHAMRA SİNEMASI
5 Eylül Pazartesi akşamından itibaren
YENİ MEVSİME BAŞLIYOR
İlk program: Halkımızın çok sevdiği sevimli artist
FERNAND GRAVEY'in En güzel eseri
KADIN BERBERİ
(Coiffeur pour dames)
filmi gösterilecektir. Programa ilâveten; 30 AĞUSTOS ZAFER BAYRAMI merasimi teferruatile ve nutuklar Türkçe sesli olarak gösterilecektir. Güzellik kraliçesi KERİMAN HALİS Hanımın İstanbul'a muvasalatı ve istikbal merasimi, nutuklar Türkçe sesli olarak gösterilecektir.
Fiatlar bu sene tenzil edilmiştir.

Milliyet'in Edebî Romanı : 80

Ölüler yaşıyorlar mı?

(Felsefi fantastique roman)

Yazan: HÜSEYİN RAHMİ

Genç adam devam etti:

— Ulvi Nadir bendeniz...

Bu isim Şehamete hiç bir şey anlatmadı.. Bilâkis gönlündeki hayalin tadını kaçırdı. O, karşısına çıkan genci artist X olması itibarile beğeniyordu. Ulvi Nadir bu da kimdi?

Kızcağız o şaşkınlıkla ağzından şu sözü kaçırdı:

— Ben sizi başka birine benzetmiştim.. .

Ulvi Nadir gözbebeklerinde parlayan bir tebessümle sordu:

— Kime?

Şehamet sıkıldı. Sustu.

Ulvi Nadir kendi sualine yine cevap vererek:

— Hollyvood yıldızı X'e değil mi?

— Evet, fakat gönlümdekini nasıl keşfettiniz?..

— İlk bakışta herkes beni o-

— Hakikaten çok benzeyorsunuz...

— Dünyada herkes çift yaratılırmış...

— Bu müşabehetten hoşlanıyor, bir gurur duyuyor musunuz?

— Hoşlanmıyor değilim lâkin gurur hayır... Çünkü beni ben olarak kimse takdir etmeyor.. X'e benzediğim için beğeniliyorum...

— Bütün dünyanın kırılıştığı bir tipe benzediğiniz için mağrur olsanız da yeri var..

— Amerikada doğmuş olaydım belki de X ben olurdum...

— Şüphesiz...

— Amerikada doğmakla Türkiyede doğmanın arasında ne büyük fark var, Orada alelâde hilkatler yıldız oluyor.. Buyor... Muhitimizin çorak toprağı zekâları beslemiyor. Denizlerimizde çiroz, bahçelerimizde balkabağı yetişiyor..

Maahaza ekranda talihimi denemek isterim..

— Vallahi herkes sizi X zan neder..

Ulvi Nadir tuhaf bir feveranla:

— Büsbütün X'ın yerine geçmek için gidip bu artisti öldürmeli miyim, Ne yapmalıyım?..

Şaka tarzında ağızdan kaçan bu sözü Şehamet çatık kaşla dinledi. Bu istiğrabın farkına varan Ulvi Nadir hatasını şu suretle tamire uğraştı:

— Amerika yalnız ilmî fennî havarikile değil haydutlarının cür'et, maharet ve san'atkârlıklarile de dünyanın hayretini celbetmektedir. Bir treni durdurup soyan üç kişiyi tasavvur ediniz. Napoleon ordularile galebe ederdi. Bunlar sırf cesaretlerile...

Şehamet mütevehhiş bir ses le:

— Aman aman haydut sözünden ürperti duyarım..

— Haydut şimdiki zamanın dünya kanunları, kuvvetleri bu bir avuç adamla başetmekten aciz.. Cihan matbuatının en meraklı sütunları bunların tittretici menkıbelerine muhassas.. Ürperen heyecandan gelir.. Şi'rin, edebiyatın, resmin, heykelin, musikinin de vermeye uğraştığı hep bu değil mi? Heyecan.. Haydutlar bu cihetten bütün san'at dahilerine tefevvuk ediyorlar...

Şehamet bu garip sözlü genci tatlı bir ürkeklikle dinleyordu. Söz döndü dolaştı nihayet şu mansaba döküldü:

Ulvi Nadir — Ben sinema artisti X'e benzeyorum.. Fakat siz küçükhanımcığım kime andırıyorsunun? Kadın sinema yıldızlarının en güzeli size nisbetle gudubet kalırlar.. Siz ekranda bir görünseniz gökten Ferişteh inmiş gibi dünya sarsılır... Kürenin beş kıt'asındaki bediiyat connaisseur'lerini hayrete düşürürsünüz..

Şehamet bu medihler karşısında ezildi, büzüldü. Nihayet şu kadarcık bir mukabele de bulunabildi:

— Beyefendi mübalâğalarınız..

— Mübalâğa mı? Hayır.. Ne söylesem hakikatin dununda kalacağını biliyorum. Lâkin heyhat ki şa'şaanızı bütün cihana göstermek için bu memlekette sizi üzerine çıkarabileceğimiz bir piédestal yok.. Bizde bir kadının şayanı hayret güzelliği ancak bir kocanın veya muhitin mahdut cemiyetleri ne ait sayılı gözleri neş'elendiriyor. Edebiyatta, güzel san'atlarda ufkumuzun kesif bulutlarını yırtarak gözükemedik. Marifet cihanına işte biz de varız diyemedik.. Dünya harsına vergi hissemizi veremiyoruz.. Bir İtalyan şairinin namı anılıyor. Bir Fransız edibinin şöhreti dünyayı tutuyor. Bir İngiliz âliminin, bir Amerikan muhteriinin her vesile ile her gün isimleri hürmetle hayretle yadediliyor. Hüner pazarında Alman, Avusturyalı her millet fikrî mahsulâtını satıyor.. Türke gelince bu zavallının medeniyet fihristinde adı yoktur. O milletler arasında dimağî ihtiyaçlarını satın alarak geçinen bir haraçgüzardır. Ben beynelmilel bir itibarın basamaklarını aramaktayım.. İlk kademeye bastığımı da zannediyorum.. Yakında Türkler cihan gazete ve mecmualarında bir vatandaşın zaferini okuyacaklardır.

Şehamet bu coşkun fikirli, taşkın sözlü garip edalı gencin atıp tutmaları karşısında şaşırıyor biraz da onun tavırlarına meshur kalıyordu..

— 42 —

Tehditname

Ulvî Nadir yılmak bilmez girginliğile Abdüllâtif Bey ailesine çattı. Her vesile ile bu haneye gide gele Şehametin zihnini çeldi. Kıza kendini sevdirdi. Ve nihayet izdivaç talebinde bulundu.

Bu genç orta halli ve iyi tanınmış bir aile çocuğu idi. Besbelli hoppaca büyütülmüş, irsî, indî her nasılsa megalomaniye tutulmuş bir hafif meşrep.. Onun takip etmek istediği meslek ne idi? Bu malûm değil.. Ulvî Nadir kendinde her kabiliyeti görüyordu.. O şairdir, ediptir, san'atkârdır, ressamdır, mümessildir, ondaki merak ihtisas değil tenevvüdür..

Evvelâ matbuatta kritik olarak imzası görüldü.. Bizde hiç bir şey olamıyanlar tenkit sopasına sarılarak etrafı korkutmaya kalkarlar. Bu kalem idmancıları Namık Kemalden başlarlar artık taşlamadıkları abide bırakmazlar.. Beğenmemek fikren bennlik, üstünlük iddiasıdır..

Muhitin kendi halince edebî varlığını yangın yerine çevirdikten sonra bu harabenin üzerinde meş'um bir horoz gibi ötmek isterler.. Bu uğursuz ööriöden şu meal anlaşılır:

— Hepsini öldürdüm.. İşte şimdi yalnız ben varım..

Viraneden zaferini haykıra bu horoz kimseyi öldürememiş belki ciddiyet erbabını kendine bol bol güldürmüştür... Bu münekkitlerin ne çeşitlerini gördük.. Kendileri iki sütunluk bir hikâye, dört mısralık bir şiir karaladıkları vakit foyaları nı meydana verirler... Zavallılıkları anlaşılır.. .

(Devamı var)

SPOR

Bugün spor'un En zengin günü

Beş yerde beş mühim müsabaka var

Bugün Türkiye ve İstanbul ilk defa spor noktai nazarında beynelmilel oluyor.

Çünkü bugün Fenerbahçe tenis kortlarında 4 Balkan devletinin iştirak ettiği "Balkan tenis şampiyonası,, oynanıyor.

Bu müsabakaların ehemmiyetini üç gündür bütün Türk matbuatı yazıyorlar. Onun için bunları tekrar burada yazmak faydadan âri olmasa bile lüzumsuz olduğuna kaniiz. Onun içindir ki biz burada sadece bu müsabakalarda kimlerin kazanmak ihtimali olduğunu münakaşa edeceğiz.

Bugün saat 14,30 da (A) kordunda Bulgaristan Dabl ekibi ile en iyi tenisçilerimizden olan Zeki Riza ve Mehmet Karakaş ekibi oynıyacaklardır. Bu maç haddi zatında netice üzerine müessir bir şekilde değildir.

Ancak Zeki Riza Beyin parteneri olan Mehmet Karakaş Bey son Tarabye turnuvasında çok iyi kelimelerile tavsif edilebilecek bir oyun oynamış ve anform olduğunu ispat etmişti. Bulgaristan ekibini teşkil eden B. Jordanoff ile Surucief'in oyunlarını son Balkan olimpiyatlarına giden arkadaşlarımızın neşriyatında nöğrendik. Bundan başka ayni ekibin son oynadığı oyunları göz önünde bulundurursak bunların ne kıymette olduklarını kolayca anlıyabiliriz. Bu iki portener Balkanların en iyi tenisçilerine dahildir. Bakalım bugün nasıl oynıyacaklar.

Gene A kurdunda gazetemizin turnuvasında çok iyi oyun oynıyan ve bugün muhakkak dahöa iyi mevkide bulunan D. Jaffe ile Romanyanın göz bebeği mesabesinde bulunan Bunea oynıyacaktır. Bu maç hakikaten enteresan olduğu gibi yeni keşfedilen bu Romen oyuncunun kıymetini bize göstermesi itibarile de çok mühimdir. Bu maçta Singl de Romanyanın vaziyetini anlıyacağız.

Üçüncü maç Bulgar Singl oyuncusile genç ve muvaffak tenisçimiz A. Ferit arasında oynanacaktır.

(B) 14,30 da Türkiyenin en kuvvetli dabli olan A. Suat — İ. Sedat dabli E. Armilâye — İ Cimcos dabli ile oynıyacaktır. Bu maç ta netice üzerinde pek müessir değildir.

İkinci maç N. Treynboff — Chaudoir maçıdır. Şehrimizin tenis meraklıları bu iki oyuncuyu da iyice tanırlar. Onun için bunlar üzerinde bir şey söylemiyoruz.

Nihayet günün en son maçı Bulgar oyuncusu Suricief ile, Milliyet ve Tarabya turnuvaları Singl galibi ve elyevm tenis şampiyonumuz bulunan Suat arasında olacaktır ki bu maç netice üzerine çok müessirdir. Bakalım nasıl olacak.

Bugün oynanacak maçların saatlerini ve hakemlerini aşağıya yazıyoruz.

A. Kordunda:
B. Jordanof — S. Suricief
K.
R. Zeki — K. M. Karakaş
Hakem: Nesyan
J. Bunea
K.
D. Jaffe
Hakem: Lavrof
B. Jordanof
K.
A. Ferit
Hakem: D. Birms
B. Kordunda:
A. Suat — İ. Sedat
K.
E. Armitage — İ. Cim
Hakem: M. Gorodeski
Chaudoir
K
N. Tregulof
Hakem: Binns
S. Suricief
K.
A. Suat
Hakem: A. WHittall

Kayık yarışları

Bugün Beykozda İstanbul mıntakasının kayık yarışları yapılacaktır. Bu yarışlar mevsimin en hararetli yarışları olacağı bedihidir. Çünkü; senelerden beri şampiyonlukta diğer klüplerle boy ölçüşen Galatasaray kürekçileri bu mevsimde pek iyi bir vaziyette olmadıkları geçen günkü kayık yarışlarından lüzumsuz yere infikâk etmelerinden anlaşılıyor. Galatasarayın sırf bu yarışlardan çekilmesine sebep kendisine çok kuvvetli rakiplerin mevcut olduğu kadardır.

Bilhassa Beykoz ve Fenerbahçe kürekçileri bu branşın yegâne bileni diye geçinen Galatasaraylıları haylice korkutmuş hattâ bundan evvelki yarışlardan çekilmelerine sebep olmuştur. Binaenaleyh bu yarışlar eski bir şampiyonun yenileri önünde boyun eğmesinden dolayı çok mühim ve enteresandır.

Yelken yarışları

Memleketimizde yeni canlanan sporlardan biri de şüphe yok ki yelkenciliktir. Bu spor öteden beri bazı şahsî gayretlerle sularımızda yapılırdı. Ancak bu hiç bir zaman heves ve şahsî alâkanın hududunu geçmemişti. Vaktâ ki Türklerin arasında yelkenden ve yelkencilikten bihakkin anlayan vatandaş çıktı, o zaman vaziyet değişti. ve bizde bu şahsın bilgisinden istifade ederek bir yelken komitesi yaptık. Bu yelken komitesi memleketimizde ilk defa olmak üzere beynelmilel kavaide riayet eden bir yelken yarışı yaptı

Bu yarış çok güzel cereyan etmekle beraber ilk olması dolayısile bazı ufak tefek teferrüat kabilinden hataları olabilir. Bugünkü yarıè yine bu komite tarafından tertip edilen ve teferrüat kabilinden yanlışlıkları da bertaraf eden bir yarıştır. Onun içindir ki sularımızda bu sporu yapmak isteyen heveskârlarla artık kendileri için güzel bir saha bulmuşlardır. Şimdi göreceğiz ki her yapılan yarış Türk yelkenciliğini bir adım daha ileri götürecek ve nihayet onda da —teniste olduğu gibi— Büyük varlıklar göstermeğe muvaffak olacağız.

Bugünkü yarış bu noktadan çok mühim ve çok enteresandır. Yarış öğleden sonra Yeşilköyde yapılacaktır.

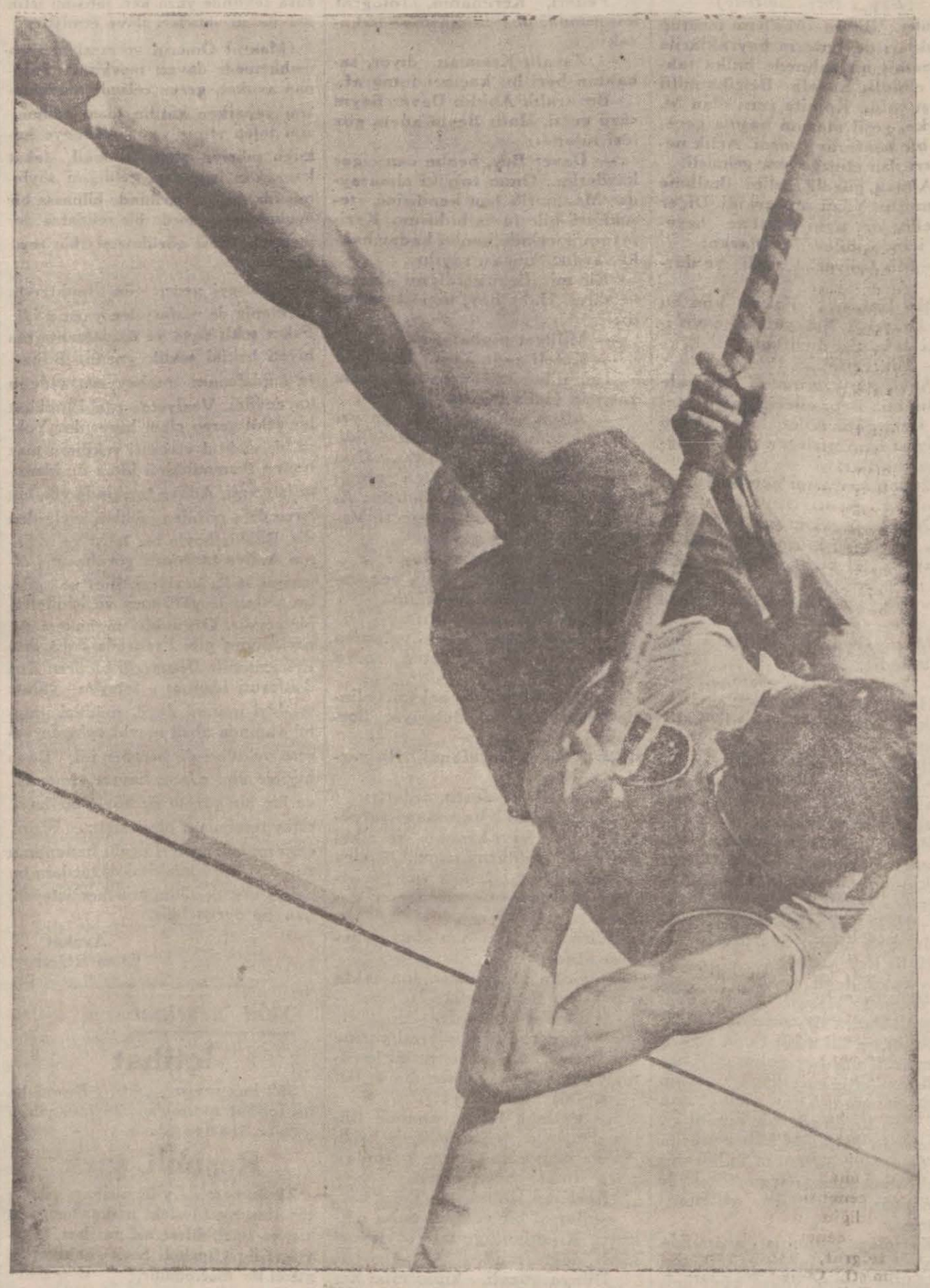

1932 Los Angeles olimpiyadında şampiyonlardan biri dört metre küsuru aşarken

Tepe üstü İdman yurdu gençleri

İleri spor - Çatalca maçı

İki hafta evvel bu sütunlarımızda bahsettiğimiz veçhile İstanbul idman birliğine mensup İlerispor takımı Çatalcaya davet edilmişti. Bu daveti İlerisporlular kabul etmişler ve Çatalcaya hususî kamyonetlerle giderek Çatalcaspor ile bir müsabaka yapmışlardı. Esasen bu iki klüp aralarında mutabık kalırlarken ik maç yapmak esasını kabul etmişlerdi. Maçlardan ilki Çatalcada olacak ikincisi de iadei ziyaret kabilinden İstanbulda yapılacaktı.

İlerisporlular Çatalcada, Çatalcalı arkadaşlarla yaptıkları maçı 2—1 kazanmışlardı. Ondan sonra arada yapılan muhaberat neticesinde ikinci maçın 2 eylûl cuma günü İstanbulda yapılmasına mütabık kalınmıştır.

Bugün bu iki takım tekrar karşılaşıyorlar. Maç Eyüpteki sahada yapılacaktır.

Çatalcalılar, bugün sabahleyin şehrimize gelecekler, ve arkadaşları İlerisporlılar tarafından karşılanarak, klüpe misafir edileceklerdir. Orada biraz istirahatten sonra İlerisporlular Çatalcalılar şerefine 50 kişilik bir öğle yemeği ziyafeti verecekler ve misafirlerini muhtelif suretle izaz ve ikram edeceklerdir. Bundan sonra şehrin şayanı temaşa yerleri grup halinde gezilecek ve saat dörtte tekrar klübe avdet edeceklerdir..

Burada her iki takım da soyunduktan sonra maçın yapılacağı sahaya gidecekler ve müsabakalarını yapacaklardır.

Çatalca intibalaraımızda da söylediğimiz Çatalcalılar oldukça kuvvetli bir takıma maliktirler. Bugün iyi bir netice alacaklarını ümit ederiz.

Maçtan sonra tekrar klübe avdet olunacak biraz istirahatten sonra İlerisporlular arkadaşlarına bir akşam ziyafeti verecekler ve gece geç vakte kadar beraberce eğleneceklerdir. Gece saat 11 de Çatalcalılar tekrar otobüslerine binerek avdet edeceklerdir. Memleketin sporculuğu namına çok iyi olan bu temasların sıklaşmasını temennî ederken Çatalcalılara ve İlerisporlulara muvaffakıyetler dileriz..

Genç heveskârlar

Haber aldığımıza göre Kurtuluşun genç heveskârlarından bir zümre toplanarak (Tepe üstü Idman Yurdu) namı altında bir kulüp teşkil etmişler, ve muvaffakıyetle çalışmağa başlamışlardır.

Bu gençler, teşekküllerinden beri yaptıkları maçlarda oldukça bir muvaffakıyet göstermişler ve ezcümle birkaç maçta kazanmışlardır.

Bu gençler ilk maçlarını (Velos) takımı ile yapmışlar ve kazanmışlardır.. İkinci maçlarını Nişantaş spor kulübü ile yapan bu gençler çok iyi bir oyundan sonra rakiplerini kahir bir sayı farkile mağlûp etmişlerdir.

Tamamen küçüklerden terekküp eden bu takıma bol bol muvaffakıyetler temenni ederken iyi çalışmalarını da tavsiye ederiz.

Denizciliğin çok zor bir şubesi daha: Atlamalar

Geçen hafta, bu sütunlarımızda su sporlarının yelkencilik kısmını yazmış. Ve bu şubenin bütün şubelerden daha zor olduğunu yelkencinin bütün harekâtında tam bir ahenk olması lâzım geldiğini, kafa ile vücudün her uzvunun biribirlerile pek yakından alâkadar olduğunu uzun uzadıya yazmıştık.

Bugün bu sütunlarda su sporunun diğer bir şubesinden daha bahsedeceğiz. O da atlama sporudur.

Atlama sporile meşgul olan her hangi bir atletin vücudüne bakacak olursak onda ilk gözümüze çarpan şey muhakkak teşekkülâtı vücudiyesindeki tam ahenktir.

Atlayıcı; ne halterci gibi adalelere, ne pehlivan gibi enseye ne de futbolcü gibi kalın bacaklara maliktir. Onun vücudünde her adele ihtiyacından ziyade geniş lememiştir. Bütün vücut adele teşekkülü itibarile, yeknesak ve lüzumu kadardır.

Atlayıcıda en fazla neşvünema bulmuş olan taraflar:

Dikkat sür'ati intikal, müvazene ve çevikliktir.

Bunlara neden ihtiyaç olduğunu ayrı ayrı anlatacağız.

Dikkat:

Bu; her sporcuda olması lâzım gelen bir haslettir. Her hangi bir sporu ele alalım, meselâ: Güreş. Bir güreşçi müsabaka esnasında karşısındaki atletin her hareketine en ufak noktalarına kadar dikkat etmesi lâzımdır. Hattâ bu dikkati o kadar ileri götürmek lâzımdır ki, hasım oyuncu vücudün her hangi bir tarafını ona evvelden dikkat etmiş olmak ve o açmazı vermemek lâzımdır.

Bu da maç esnasında tam bir dikkatle temin edilebilir. Güreş daha fazla müvazene işi olduğu için en ufak bir dikkatsizlik sırtın yere gelmesini temin eder. Bu, güreşte böyle olduğu gibi en hafif sporda da böyledir.

Gelelim evvelkine:

— *Sür'ati intikal:*

Sür'ati intikal de aşağı yukarı her sporda olması icap eden en mühim hasletlerden biridir. Bunu da daha iyi tarif edebilmek için tenisi ele alalım.

Bri tenisçi dikkatli olduğu kadar sür'ati intikal sahibi de olmak zaruretindedir. Çünkü yaptığı spor her an vaziyetini değiştiren bir spordur. Bundan dolayıdır ki sür'ati intikali az olan bir fert tenis oynar fakat onda mütebehhir olamaz.

Müvazene:

Ferdi sporların hemen ekserisinde müvazenenin bulunması esas şartlardan biridir. Müvazenesiz ferdî spor yapılamaz. Meselâ: Atletizmi ele alalım, bu sporda da bu dört büyük hasletin bulunması icap ettiği gibi bilhassa, aşmalarda, atlamalarda, son derece müvazeneli olmak lâzımdır.

Çeviklik:

Bu her sporda vardır. Çevikliği olmayan bir adam hiç bir zaman sporcu olamaz. Onun için bunda misal göstermeğe ihtiyaç yoktur. Çünkü sporda esas çevikliktir.

Gelelim asıl bahsimize..

Su sporlarının bu dört hasletini de kendinde cemeden kısmı yelkencilik ve atlayıcılıktır.

Bir atlayıcı tek yapacağı bütün hareketleri göz önünde bulundursak bu işte söylediğimiz bu dört hasletin ne kadar çok olması lâzım geldiği anlaşılır.. Bir Tromplen yapan bir atlayıcıyı seyrederken ne kadar fazla dikkat, sür'ati intikal, müvazene ve çeviklik lâzım geldiği kolayca anlaşılır. En fazla müvazeneye ihtiyaç gösteren atlayışlardan birkaç tanesini hatırlatabiliriz. Kırlangıç, ön plânş, arka plânş, müvazeneli atlayış, burgu, alelumum klaklar, Ceknayf, ilh.. Bütün bunlar dört hasleti isteyen atlayışlardır. Binaenaleyh bir atlayıcı, son derece dikkatli, sür'ati intikal sahibi, müvazeneli ve çeviklik olması lâzımdır.

Bütün bunları kendinde toplamağa muvaffak olan bir insan spordan gayri şeylerde ezcümle hayatta da insan kâmil olur.

Gol

Dokuzuncu senesinin 16 inci sayısı Avrupa ve Anadolu haberlerile intişar etmiştir.

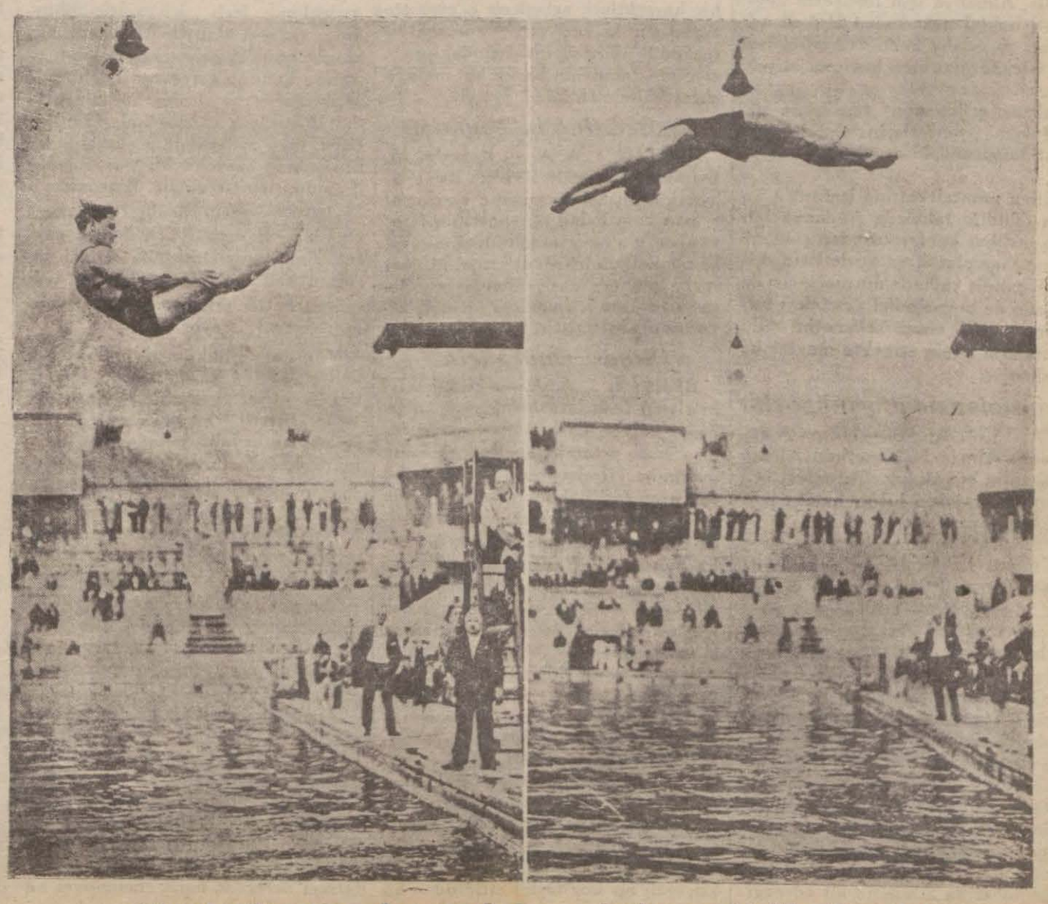

Olimpiyatta atlamalar yapılırken arkadan muhtelif atlamalar

Birinci Sahifeden Geçen Yazılar

Almanya ordusunu tezyit edeceğini resmen Fransaya bildirdi

(Başı 1 inci sahifede)
tamamile iktibas eylemektedirler.

Alman millî müdafaa nazırının naşiri efkârı telâkki olunan Germen ittihadı taraftarı Die Deutsche Zeitung, " Schleicher, Cenevre ile münasebatın inkitaını haber veriyor." Ünvanlı uzun bir makalede Fransayı harp için silâhlanmakla beraber cihanı sulhe tergip etmiş olmakla muahaze eylemekte ve teslihat meselesinde İtalya ile Almanyanın menfaatlarının yekdiğerinin ayni olduğunu ileri sürmektedir.

Bu makale, şu cümle ile nihayet bulmaktadır: " 13 sene diplomasî mürailiklerinden ve siyasî yalanlardan sonra artık Fransa ile karşı karşıya geçip müzakeratta bulunulamaz."

65,000,000 nufuslu bir millete paria muamelesi yapılamaz

BERLİN, 1 A. A. — Resto del Carlino gazetesi muhabirinin suallerine Alman millî müdafaa nazırının vermiş olduğu cevapların metni şudur:

Almanya, kat'î ve seri surette tahdidi teslihat yapılmasını temenni etmektedir. Fakat bunu yalnız teslihat mesarifinin cihanın iktisadî nekahatini tevkif etmekte olmasından dolayi değil, belki ayni zamanda kendi teslihatını tahdit etmiş olduğundan dolayi istemektedir.

Tahdidi teslihat konferansı, tam bir iflâs ile neticelenmiştir. Milletler cemiyetinin 23 temmuz tarihli kararı, umumî kayit ve şartsız tahdidi teslihat icrası hakkındaki umumî arzuya dair olan nikbinliği tamamile tahrip etmiştir.

Milletler cemiyeti, Almanyanın umumî tahdidi teslihat arzusunu tatminden ne derecede imtina ederse Almanyada o nisbette bu tahdidi teslihatın icrasını ve hukuk müsavatı prensibinin kabul ve teslimini talep etmelidir.

Almanya, Versailles muahedenamesinin hudutları dahilinde kalmakta iken diğer devletler teslihatlarını arttırmak gayesini güdüyorlar. Halbuki 65.000.000 nufuslu bir millete Paria mûamelesi" yapılamaz. Almanya, kendisini hacaletaver ve istisnaî bir hukukî rejime tabi tutan bir milletler cemiyetinden hiçbir şey bekliyemez.

Almanyanın diğer devletlerle ayni mûameleye tabi tutulması suretindeki talebi, sulhe ait amelî siyasetin en acil meselelerindendir. Harp mesuliyeti yalanını ileri sürmek suretile bir devlet olmak haysiyetile ifa etmek mecburiyetinde bulunduğu ve zaifi serbestçe ifa etmek hakkı tahammül edilmez bir şekilde tahdit edilmiş olan büyük bir millet, bu şerait altında sükûn ve istirahat nedir bilemez. Bu, onun hayatî kuvvetine karşı bir suikasittir. Ve bizzat bu sebepten dolayi beynelmilel münasebetlerde bir emniyetsizlik unsurdur. Yoksa bu unsur, hiçbir esasa istinat etmiyen uydurma gizli teslihat değildir.

Avrupanın salim bir organizm haline gelebilmesi için onun hasta ve zaif kalbini çelikten bir ağırlık altında ezmekte devam etmemek lâzım gelir.

Alman millî müdafaa ordusunun şimdiki sistemi, sistemlerin en zaifi ve ayni zamanda en bahalıya malolanıdır. Askerî hizmetlerinin müddeti indirilmiş olan kur'a neferi, millî müdafa için 12 sene hizmet eden Alman ordusu neferinden hem daha ucuza malolmaktadır. Hem de daha faidelidir.

Biz, Almanya için teslihatın keyfiyeti noktai nazarından Hukuk müsavatı ve eslaha imali ve istihkâmlar vücude getirmek hakkını istiyoruz.

Alman ordusunun tensikinin şümûl sahası, devletlerin tahdidi teslihat hususundaki arzularına bağlıdır.

Alma nmutalebatının işafından imtina edildiği takdirde Almanya tahdiki teslihat konferansından çekilmeğe mecbur olacak ve devletlerin teslihatı tahdit vadinde durmamaları dolayisile de beynelmilel vasıtaları terkederek millî emnü selâmetini millî vasıtalarla temin etmekte muztar kalacaktır.

Fransızlar ne düşünüyorlar

PARİS, 1. A. A. — Havas Ajansından: Alman hükûmetinin Alman matbuatın büyük bir ehemmiyet atfetmesine rağmen hiçbir hayret tevlit etmemiştir.

Fransa efkârı umumiyesi Almanyanın niyatı hakkında son zamanlarda irat edilen muhtelif nutuklar ve beynat ile müsbet bir şekilde gösterilen Alman tezinden kâfi derecede sarahatle malûmat hasıl etmiş bulunmaktadır.

Gazeteler umumiyetle, bu teşebbüsü Almanyanın dahilî mücadelelerinde bir değişiklik yapmağa matuf ve şeraiti hazıra dahilinde iyi bir neticeye vasıl olmasını mümkünsüz gibi telâkki etmektedir.

Başvekil M. Herriot bu bapta Excelsior gazetesinin muhabiri mahsusuna, Alman metalibatının diplomasi muhaberata zemin teşkil edeceğini, hükûmetin bu talebi dikkat ve so-kat kendi 3 günlük tatil müddetinin son gününün heder olmasına müsaade etmiyeceğini beyan eylemiştir.

PARİS, 1. A. A.— Fransanın Berlin sefiri François Poncet, son Alman notasının verilmesindeki ehemmiyet başmakalelerini hemen münhasıran, Alman metalibine hasredilen gazeteler tarafından kuvvetle tebarüz ettirilmektedir. Petit Parisien, şöyle yazıyor:

Ağlabi ihimal başvekil M. Herriot bugün toplanacak olan vükelâ meclisinde bu meseleyi mevzuu bahsedecektir. Almanlar, Reichsvehr'i yeniden tensik etmek hususundaki tasavvurları üzerine Fransanın nazari dikkatini celde ilk defa olarak teşebbüs etmiyorlar.

Bu baptaki teşebbüslerin birincisi, geçen nisanda Cenevrede, İkincisi, geçen temmuzun yedisinde Lausanne'da yapılmıştı. Üçüncü teşebbüs, bundan evvelki teşebbüsler gibi muvaffakiyetli bir neticeye iktiran etmiyecek gibi Almanya tarafından bundan evvel ileri sürülen mutalebelerin isafına mani sebepleri sayp dökecek değiliz. Denebilirki son Alman müracaatı, Almanyadaki siyasî vaziyetin inkişafı bu müracaatın kabulü cihetine gidilmesine pek te müsait olmadığı bir sırada yapılmıştır. Reichsvehr nazırının vakıtsız beyanatı ve tehditkâra neşriyatı, meselenin halline hiç te yardım etmiyecektir.

Temps gazetesi ne diyor?

PARİS, 1. A. A.— Temps gazetesi, "Dönüm Noktasında Almanya" ünvanile neşrettiği bir başmakalede şu neticeyi istimzaç ediyor:

" Jeneral von Schleicher'in hatası, Alman milletine hitap ettiği zaman kullanılmış olduğu islup ve lisan ile ecnebilere de yazması ve söz söylemesidir.

Ancak bu ikiden sonuncusu Prusya barutlarının Almanyayı mutlak surette askerî bir devlet haline ifrağ etmeğe dair olan iddiaları karşısında birincileri kadar mutavaat göstermeğe ve inkiyat etmeğe hazır ve amade bulunmamaktadır.

Alman millî müdafa nazırı Almanyanın hakikî bir sulhu meydana getirmek için atiyen teşriki mesaiye hazır bulunduğunu, fakat Alman milletinin şabrını bu kadar suistimal etmemek lâzımgeldiğini söylediği zaman büyük bir souk kanlılıkla saffetce hulusu niyeti cüretkârlık ve küstahlığa kadar çıkarıyor.

Hitler başvekillikten başka bir makam istemiyor

BERLİN, 1. A. A. — Geçen pazartesi günü sabık Deutche Bank direktörü banker M Emile von Satuss'un çekmiş olduğu ziyafette başvekil M. von Papen ile jeneral von Schleicher ve Hitler davetli sifatile bulunmakta idiler. Ziyafet esnasında Hitler, Almanya başvekâleti makamından başka hiçbir vazifeyi deruhte edemiyeceğini tekrar eylemiştir.

Bu israr, Nazislerin iştirakile bir kabine tesisi hakkındaki fikri çürütmektedir. Bu şerait dahilinde şimdiki Alman hükûmetinin tabiyevî vaziyetinin fevkalâde metin olduğunu kabul etmek lâzımdır.

Siyasî mütarekeye nihayet verildi

BERLİN, 1. A. A. — Gazeteler, 20 temmuz tarihinde reisicümhur tarafından ilân edilen ve bilâhare 31 ağustos gece yarısına kadar temdit olunan siyasî mütarekenin vaziyetin azla sükûnet kesbetmesi hasebile yeniden temdidinin düşünülmediği hususuna nazarı dikkati celbediyor.

Siyasî muhasımlar arasındaki tethiş hareektleri, arbedeelr o nisbette azalmıştır ki vaziyette görülen bu tebeddül ağustos iptidasındaki vaziyetten tamamile başka bir mahiye almış bulunmaktadır.

M. Brüning'in beyanatı

BERLİN, 1. A. A. — Başvekil M. Brüning, Nazilerle birlikte bir Parlâmento teşriki mesaisinin esaslarını araştırmağı kabul etmemesinin Hindenbourg'a olan infaalinden mütevellit olmadığını tasrih etmiştir. Mümaileyh, kanunu esasiye mugayir yollara girmekten içtinap kaygusunda olduğunu söylemiştir.

Siyasî mücadelk

BERLİN, 1. A. A. — Hükûmet ile siyasî fırka arasındaki mücadele evam ediyor Ordugâhlardan ikisinde anbean artan bir faaliyet sarfolunmaktadır. Hindenbourg'un tekrar bütün itimadını haiz olan kabine kendini vaziyete hemen hemen hakim kılmakta olan kâfi vesaiti icraiyeye malik bulunuyor. Buna rağmen Hitlercilerle Merkezciler von Papen'i kendilerine iktidar mevkiini terke icbar için mesailerine devam etmekten aslâ vazgeçmiyorlar.

Jeneral von Schleicher ile dahiliye nazırı von Gayle ile birlikte Berlin'e vadet eder etmez, von Papen reisicümhur ile Meudeck'da yaptığı mükâlemelerin neticesini kabineye bildirmek ve onunla birlikte siyasî vaziyeti tetkik etmek üzere vükelâ meclisini toplamıştır. Başvekilin Münster nutkunda izah ettiği malî ve iktisadî program, onu siyasî oyunda kuvvetli bir koz teşkil ettiğinden hükûmet bu programa kanunî bir şekil

İptidaî Maddeler

(Başı 1 inci sahifede)
cağına işaret edilmiştir.

Mahaza listede mevcut mevaddı iptidaiyenin kâmilen fabrikalara verilebileceği İktısat Vekili Mustafa Şeref Bey tarafından sanayi birliği heyetine vaat edilmişti. Fakat vekil bey fabrikaların kooperatif teşkil etmesini arzu etmişti. Kooperatiflerin teşekkülü lâakal üç aylık bir zamana mütevekkıf olmasına ve bu müddet zarfında kontenjan listesinde hiç bir madde kalmayacağına göre fabrikaların vaziyeti çok müşkülleşecektir.

İktısat Vekili Mustafa Şeref Beyin Avrupada bulunmasına göre kontenjan listesindeki mevaddı iptidaiyenin fabrikalara verilmesi yolundaki vadinin ne suretle tahakkuk edeceğinde de fabrikatörlar tereddüde duçar olmuştur.

Bu nokta hakkında İktısat vekâletinin noktai nazarını anlamak üzere Sanayi Birliği namına İstanbul meb'usu Vâsıf ve mensucat fabrikatörlerinden Atıf Beylerin Cumartesi günü Ankaraya izamına ve oradan alınacak cevaba göre teşebbüsat ve ihzarat icrasına karar verilmiştir.

Sanayi Birliği bir taraftan kooperatif hazırlıklarile meşgul olmaktadır.

Cumartesi günü öğleden evvel bu mesele hakkında görüşülmek üzere Sanayi Birliğinde fabrikatörler bir içtima daha yapacaklardır.

İspanyada bir tevkif

MADRİT, 1. A. A. — Zabıta, geçen fesat hareketinde methaldar olmakla maznun bulunan sabık kral Alphonse'un yeğeni ihtiyat piyade kaymakamı François de Bourbon'u tevkif etmiştir.

Diğer taraftan ikametgâhında bir silâh deposu keşfedilmiş bulunan dük de Villena da tevkif olunmuştur.

yük bir faaliyet ile ileri gitmektedir. Programın tatbikine ait emirnameler herhalde cumartesi gününden itibaren neşredilmiye başlanacaktır.

Başvekilin proğramı

BERLİN, 1, A. A. — Gazeteler, Başvekilin yakında Rayhiştağda bir program nutku kıraat edeceğini haber vermektedirler. Mamafi bu nutkun iradı tarihî henüz tesbit edilmiş değildir.

Rayhiştağda 32 yaşında 59 âza mevcut olup hepsi de Nasyonal (Sosyalist veyahut Komünist fırkasına mensupturlar.

Dört âza, intihap edilebilmek için asgarî yaş olan 25 yaşındadırlar.

Reichstag'ın bayrağı

BERLİN, 1. A. A. — Meclis salonunun üzerinde asılı bulunan siyah - kırmızı - altın renğindeki büyük cümhuriyet bayrağı, dün Reichstag'ın nasyonal Alman hizbinin talep ettiği veçhile yerinden kaldırılmıyacaktır.

9 Eylûl

BERLİN, 1. A. A. — Neudeck de, reisicümhur ile başvekil ve harbiye, dahiliye nazırları arasında vukubulan mülâkat neticesinde Almanyanın dahili vaziyet tenevvür etmiştir. Selâhiyettar mahafilden de teyit olunduğu veçhile evvelâ başvekil Reiştağı icabında fesh içi nreisicümhurdan s·lâhiyet almıştır Maamafih hükûmet bunu münhasiren teşkilâtı e.sasiye kanunu çerçevesi dahilinde yapmağa karar vermiş bulunmaktadır. Reisicümhur mareşal Hindenburg, ihya programının tahakkuku hususunda başvekil M. Von Papene itimadını teyit etmiştir. Binaenaleyh vaziyet şu merkezdedir. Reichstag, ortadan silinmemek için bütün gayretlerini sarfeylemektedir. Diğer taraftan hükûmet Reichstag ile açık münasebatta bulunup bulunamiyacağını görmek isteyor.

Von Papen hükûmeti sekiz veya dokuz eylûlde Reichstağa giderek büyük iktisat programını okuyacak ve meclisten itimat isteyecektir. Reichstag beyanı itimat etmediği takdirde fesholunacak ve kanunu esasî mucibince iki ay sonra intihap yapılacak ve yeni Reichstağ intihabatından bir ay sonra kânunuevvel nihayetlerinde toplanacaktır. Hükûmet programın ilk neticeleri üzerinde bu yeni Reichstagla teşriki mesai edebilirse ne alâ aksi takdirde bunu da fashedecek ve fesih tarihinden tekrar üç ay sonra yine meclisle karşı karşıya gelecektir. Selâhiyettar mahafilden alınan bu haberlerden de anlaşıldığı üzere hükûmet kanunu esasî haricinde hareket etmek şöyle dursun mezkûr kânunun kendisine verdiği fevkalâde selâhiyetleri bile kullanmıyacaktır. Çünkü buna şimdilik lüzum görmemektedir. Her halde Reichstağ ile hükûmeti münasebatı birinci derecede haizi ehemmiyet addolunan iktisat programının derecei

Dünyagüzelliğine nasıl seçildim

(Başı 1 inci sahifede)
türdüler. Bütün Mis'lerin mensup oldukları devletlerin bayraklarile süslenmiş bir sahnede halka takdim edildik. Evvelâ Belçika millî marşı çaldı. Komite reisi olan M. Marke, yeşil masnın başına geçerek bir konferans verdi. Artık neticeleri ilân etmeğe sıra gelmişti.

Alman güzeli, elini kalbine koymuştu. Yüzü sapsarı idi. Diğer güzeller de, ayni dercede heyecan içinde idiler. M. Marke:

— Mis Üniver... dedi ve durdu.

Mis Üniver... Fakat kim bu Mis Üniver?. Nihayet hakemin ikinci defa sesi duyuldu:

— Mis Türki!..

Artık hiç sormayın ne hale geldiğimi.. Beni ellerimden tutarak içeri götürdüler. Belçikanın hediyesi olan pırlanta plâkı göğsüme taktılar.

Ondan sonrasını hep biliyorsunuz.. .

Dünya güzelinin pederi Halis Bey, bu sırada masanın üstünde duran kristal bir çiçekliği gösterdi:

— Spa belediye reisinin hediyesi....

Masaya yaklaştım. Halis Bey gülümsedi:

— Yerinden kaldırsanıza..

Hayret ettim. Bu ince kristal çiçeklik kurşun gibi ağırdı, kaldıramadım.

Halis Bey izahat verdi:

—Tamam yirmi kilo geliyor! Kıymeti de epeyce: 1600 liraya mal olduğunu söylediler :

Halis Beyle konuşurken, Fransız gazetelerinin Keriman Hanım hakkındaki neşriyatı aramızda mevzuu bahsoldu. Ben atıldım:

— Hele bir nargile hikâyesi vardı.. Pek hoştu, doğrusu...

Halis Bey güldü:

— Yalan değil, yanlış... Kerimanın eniştesi Hasan Beyle ben, dehşetli sigara tiryakisiyiz. O günler, bilhassa iki misli fazla sigara içiyoruz. Tabiî her gelen misafire de ikram ettiğimiz için ...nın içinde dumandan göz gözü görmüyor. Tam bu sırada bir ecnebi gazetecisinin geldiğini haber verdiler. Gazeteci, bu halka halka dumanları görünce nargile içiliyor zannetmiş... Telleyip pullamış, yazmış...

Keriman Hanımla aramızda kahve dolu bir fincan var. Benim mi kolum çarptı, yoksa güzelimizin mi parmakları dokundu, nasıl oldu oldu, fincanın yarısı tabağa döküldü.

Keriman Hanıma:

— Zarar yok.. Küçük hanım, dedim uğurdur...

Mini mini ellerini çırptı:

— Sahi uğurdur.. Durun öyle ise... Ve dökülen kahveye parmağını batırarak yaladı.

Şimdi, siz olun da bu kahveyi son damlasına kadar içmeden fincanı elinizden bırakın.. .

Keriman Hanım. hâlâ:

— Başka kahve getirsinler efendim.. Diyor..

Dünya güzelinin eli değen kahve dururken başkası içilir mi?

Keriman Hanımın pederi Halis Bey, Avrupa şehirlerine ait hatıralarından bahsederken dedi ki:

— Kerimanın hiç bir zaman, bir ticaret vasıtası olmasına müsaade etmedim. Düşünün ki, her gün sekiz on teklif karşısında kalıyorduk. Bir lokantada kızımla birlikte mükellef bir akşam meyeğinde hazır bulunmak mukabilinde bizim paramızla 500—600 hattâ 1000 lira teklif edenler vardı. En zengin fabrikatörler, 30—40 bin liralık otomobillerini emrimize tahsis ederek bizi villalarına, plâjlarına çağırıyorlardı. Hiç birine gitmedik. Kerimanı filme almak için (5000) lira verceklerdi. Reddetttim. Memlekete güzel bir evlât yetiştirmenin şerefi bana kâfi... Ne parada, ne de alâyişte gözüm var!"

Dünya güzeli, elimde yelpaze haline getirdiğim gazeteyi görünce sordu:

— Milliyet mi?

Ve iltifatlar başladı:

— Ah, ne güzel yazmışsınız... Siz yazdınız değil mi? Vallahi pek hoş.. Hiç bir şeyi kaçırmamışsınız...

Sonra telâşla etrafına bakındı:

— Hani buradaki Milliyet?

Büyükannesi başını salladı:

— Ben de aradım, bulamadım.

Elimdeki gazeteyi uzattım:

— Buyurun, Keriman Hanımefendi...

— Ah çok teşekkür ederim! Durun öyle ise, size bir yelpaze getireyim..

Bir gazeteye mukabil, dünya güzelinin yelpazesi...

Keriman Hanım balkonda... Fotoğrafçılar ,resmini alıyorlar. Elinde tuttuğu kitaba göz ucile baktım:

— Ne okuyorsunuz Keriman Hanım?

— Hiç.. dedi, gramer...

— Demek fransızcaya merak sardınız.. .

— Çok... Hem pek çok... Zaten Pariste epeyce ilerlettim. Bir seneye varmadan mükemmel konuşacağıma eminim...

Pederi, Kerimanın, fotoğraf karşısında, poz almasına bakarak:

— Zavallı Keriman diyor, sabahtan beri bu kaçıncı fotoğraf..

Bir aralık Abidin Daver Beyin sözü geçti. Halis Beyin adeta gözleri sulandı:

— Daver Bey, benim can ciğer kardeşim.. Onun teşviki olmasaydı.. Maamafih ben kendisine teşekkürü bile fazla bulurum. Kerimanın üzerinde benim kadar hakkı vardır. Amcası sayılır..

Bir misafirin geldiğini haber verdiler. Halis Bey, bizi tanıştırdı:

— Milliyet muharriri...

— Kefeli zade Yusuf Bey...

İsmini henüz öğrendiğimiz bu zat için Halis Bey şöyle diyor:

— Allah aşkına gazeteye yazın.. İlk tanıştığımız senelerde idi. Keriman henüz çocuktu. Onu "evlâdım!" diye kucağıma aldığı zaman; bir vaitte bulunmuştu: Aradan bu kadar zaman geçti. Vadini hâlâ yerine getirecek...

Kefeli zade Yusuf Bey :

— Acele etme... dedi, ben vadimi on mislile ödeyeceğim..

Halis Bey, inanmadı:

— Bu yalanını da eski yalanına ilâve ediyorum.. Dedikten sonra bize döndü:

— Dün Sirkecide baktım elinde koca bir torba, dolaşıyor. Sorduk:

— Kuzum Beyefendi.. Ne vardı o torbada?. .

Bu eski aile dostu, anlattı:

— Çocuğun başından serpecektim. Torbayı bronz ve nikel paralarla doldurmuştum.. 75 lira kadar bir şey... Sonra vaz geçirttiler. Müsamerede serpersin, dediler.

Keriman Hanımın büyük annesi atıldı:

— Gelin olduğu zamana saklayın Yusuf Beyefendi...

Halis Bey gülüyor:

— Sen vadini böyle mi yerine getirirsin?.. Kendi şöhretini korumak için bir gösterişten ibaret bu.

Kefeli Yusuf Bey:

— Vallahi değil, canım.. Bütün dünyanın gözü üstünde kaldı. Nazar değmesine karşı başından para atmak iyidir derler.

Keriman Hanıma sordum:

— Şey.... bir rivayet daha çıkmıştı. Nişanlandığınızı söyleyorlardı, doğru mu?. .

Dünya güzeli, kıpkırmızı kesildi:

— Onu babama sorunuz. .

Halis Bey, bu bahiste çok ciddi idi :

— Şimdilik onu düşünmüyoruz. Kerimanın hiç olmazsa iki ecnebi lisanı öğrenmesi lâzım... Daha yaşı müsait...

Ben ,tekrar sordum :

— Ya talipler?..

Halis Bey anlattı:

— Talipler, pek çok.... Şimdiye kadar, bir Hintli milyonerle zengin bir Amerikalının da dahil olduğu kırktan fazla mektup aldım. Hepsi Kerimana talip... Tabii, bütün mektupları yırtıp sepete attık. Kızımı, milyonerlerin mes'ut edemeyeceğine kanaatim var!

Son teklifi, ismini ve hüviyetini tasrih edemiyeceğim bir genç yapıyor. 300 lira maaşlı, 24 yaşında bir memur..

Şimdilik dediğim gibi, kızımın tahsili var. Tahsili bitsin, ondan sonra düşünürüz.

Keriman Hanım, güzeller albümünü tetkik ederken birden bire haykırdı:

— A... Olur şey değil, Mübeccel bu hale gelmiş mi?

Eski rakibe karşı gayri ihtiyari ağzından çıkan bu sözden, nazik güzelimiz derhal pişman oldu :

— Mübeccel, ne güzel kızdır değil mi?

Sonra Meksika güzelini görünce; iltifat etti:

— Aman ne şeker kızdır o...

Daver Bey. gelmişti. O da Almanyadaki güzellik müsabakalarına ait hatıralarını anlatırken garson kızlardan tatlı tatlı bahsetmeği unutmadı.

Kraliçemiz, dehşetli misafirperver.. Her gelene bir değil, bir kaç kahve ikram ediyor.

Söz gittikçe uzayordu. Dünya güzelinin cazibeli muhitinden ayrılmak pek güç amma vakit çok geç... Çaresiz ayrılacağız. Kapıdan çıkarken Keriman Hanım elimdeki yelpazeyi gördü:

— Sizden küçük bir hatıra.. dedim, müsaade etmez misiniz?

M. Salâhaddin

Küçük sandalla seyahat

OXFORD, 1. A. A. — Bir aylık bir deniz sayahatından sonra küçük bir sandalla İtalyadan İngiltereye kadar gelen Oadoue Darülfünunu talebesinden beş kişi burada fevkalâde alkışlanmışlardır.

Bu talebeler tarafından katedilen mesafe 1200 mildir. Talebeler seyahatları esnasında ve bilhassa Ren nehrini geçerken çok büyük müşkülleri iktiham etmek mecburiyetinde kalmışlardır.

Kari sütunu

Bir davaya dair

Üç gün evvel muhterem gazetenizin yazmış olduğu bir adliye hâdisesini dünki Cumhuriyet gazetesi (Mahkemelerde) sütununda (Kana kan isteriz) sernameli bir fıkrai mahsusa şeklinde yazarken şahsımı istihdaf ile şu satırları ilâve etmiştir:

(Maktül Ömerin veresesi namına mahkemede davacı mevkiinde bulunan avukat, geçen celsede müdafaasını yaparken katilin idam edilmesini talep etmiş ve mahkemeye hukuku şahsiye istemeğe değil, fakat kana kan istemeğe geldiğini söylemiş idi. Adliye tarihinde bilhassa bir avukatın bu tarzda bir müdafaa dermeyan etmesi görülmemiş bir şeydi....)

Hâdiseyi geçen gün muhterem gazeteniz de mufasselen yazmış idi. Fakat şekli dava ve müdafaanın mahiyeti hakikî şeklile yazıldı. Bilhassa müdafaanın müheyyiç olduğu kaydedildi. Vaziyete calibi dikkat bir şekil veren cihet burasıdır. Yoksa bir maktul veresesi vekilinin maznunun teammüdünü iddia ile idamını istemesi, Adliye tarihinde yüz binlerce defa görülen işidilen şeylerdendir. Bilâkis böyle bir talep ve iddianın Adliye tarihinde görülmemiş olmasını iddia kaziyesi, ilim ve adalet aleminde görülmez ve işidilmez bir şeydir. O günkü muhakemede söylediğim gibi Fransada daha dün Reisicumhur Doumerği öldüren Rus doktorun idamını isteyen yalnız müddei umumî değil, müddei umumî yanında ahzü mevki eyleyen verese vekilleri de beraber idi. Buna hiç bir ilim adamı hayret etmemiş, ve hiç bir gazete de böyle bir hayretin tercümanı olmamıştır. Bizim ceza muhakemeleri usulu kanunumuzun 354 üncü maddesi davacılara bu hakkı vermiş olduğunu her isteyen okuyup öğrenebilir.

Avukat
Etem RUHİ

Yeni neşriyat

İçtihat

352 inci sayisi çıktı. Bu nüsha ile İçtihat mecmu'sı 28 inci yılına giriyor, tavsiye ederiz.

Resimli şark

21 numaralı Eylûl nüshası çıkmıştır. İlmi ve Meslekî makaleleri, tetkik ve tetebbülere ait yazıları, hikâyeleri ile (Resimli Şark) hakikaten güzel bir mecmuadır.

Masonlar kongresi

Masonlar kongresinin 5 eylûlde şehrimizde toplanacağı haber alınmıştır.

Mollison İngiltereye vapurla dönecek

NEVYORK, 1. A. A. — M Mellon, dün İngiltereye avdet etmek üzre vapura binmiştir.

SYDNEY, 1. A. A. — (Yeni İzkoçya) tayyareci Molison doktorlar kendisine lâakal bir ay istirahat tevcih etmiş olduklarından dolayi Atlas Okyanosu seyahatı projesinden kat-i yen vazgeçmeğe karar vermiştir. Mümaileyh, bugün tayyare ile Quelec'e gidecek ve oradan İngiltere'ye mütevecciben vapura binecektir.

M. Venizelos Atina da

Yunan başvekili seyahatten avdet etti

ATİNA, 1. (Hususî) — M. Venizelos bugün öğleden sonra, seyahatten avdet etmiş ve büyük tezahüratle istikbal olunmuştur.

M. Venizelos, yakında Girid'e de bir seyahat icra edecektir.

Alpulluda bir cinayet

Alpullu jandarma karakolu efradından Rasim Efendi ağustosun 26 ıncı cumartesi günü Narin isminde bir alufteyi alarak Mandıra köyü civarındaki söğütlüklere götürmüş, bunu haber alan ameleden Sıtkı, Hayrebolulu çoban Ali oğlu Osmanı alarak jandama ile kadının bulunduğu söğütlüğe gidiyorlar ve kadını jandarmanın elinden almak istiyarlar, gördükleri mumanaat üzerine bıçakları çekerek jandarmanın üzerine hücum ediyorlar. Ve jandarmayı iki, üç yerinden vurup öldürerek nehire atıyorlar. Cinayetin ikaından sonra çoban oğlu kaçıyor.

Vak'a pazar günü haber alınıyor Babaeski müddeiumumîsi ve kaymakamı derhal Alpulluya gelerek tahkikata başlayorlar. Evvelâ Alüfte Narin yakalanıyor ve isticvabında meselyi tamamen ikrar ediyor gösterdiği mahalde jandarmanın cesedî bulunuyor.

Neticei tahkikatta jandarmanın elyevm hali firarda bulunan çoban Ali oğlu Osman tarafından vurulup Sıtkı ile beraber nehire atıldığı anlaşıldığından Sıtkı tevkif edilerek Babaeskiye gönderilmiştir. Hami, İlyas, Hamdi, Hasan serbest bırakılmışlardır.

ÇIKTI

Moskova - Roma

Falih Rıfkı Beyin eski müşahedelerini tamamlayan, iki inkılâp rejimini Kemalizm ile karşılaştıran, en son rejim davalarını tahlil eden son eseri bugün çıktı. 75 kuruş. Kitapçılarda arayınız.. .

DOKTOR
EMİN ŞÜKRÜ
Dahilî hastalıklar mütehassısı
Her gün öğleden sonra İstanbul Türbe Babıâli Caddesi No. 10
Telefon 2,2622

Doktor
Rusçuklu Hakkı
Beyoğlu, İstiklâl caddesi Büyük Parmak kapu, Afrika hanına bitişik Apartıman No. 21.—
Tel: Beyoğlu 2797. Saat: 14-18.

TÜRKİYE
Turing ve Otomobil Klöbü
tarafından Akdenizin en lâtif seyahat mevsimi olan Teşrinievvel iptidalarında yapılmak üzere bir seyahat tertip olunmuştur.
Bu seyahate Türk mübadilleri de iştirak edebileceklerdir. Seyahat 4 Teşrinievvelde Limanımızdan başlayarak İzmir, Kandiye, Hanya, Pire Limanlarına uğradıktan sonra İstanbula avdet olunacak ve yolcuları tekrar ayni vapurla İzmire götürülecektir. On gün devam edecek vesaiti haiz ANDROS Vapurile yapılacaktır.
Bütün seyahat için birinci mevki 43, ikinci mevki 32, üçüncü mevki bileti 18 liradır.
Yemekler: Sabah ve ikindi kahvaltısı, öğle ve akşam yemekleri şarap dahil olduğu halde günde:
Birinci mevki için 2.50
İkinci " " 2.—
Üçüncü yataklı mevki için 1.50
Ayrıca yalnız kahvaltı veyahut yalnız yemek alınabilir.
Pasaport muamelesi: nufus tezkeresi, askerî vesika ve 6 adet vesika fotografı getirenlere meccanen yaptırılır.
İştirak arzusunda bulunanların biran evvel kamaralarını tutmaları ve fazla tafsilât arzu edenlerin Türkiye Turing ve Otomobil Klöbü merkezile Galata LLOYD HAN Anagnostopulos ve Siskidis Vapur Acentası Telefon No. su B. 2612 müracaatları rica olunur.

LUVR MAĞAZALARI

Müdiriyeti, muhterem müşterilerinin Beyoğlunda, İstiklal Caddesinde, Tokatlıyan pastahanesi karşısındaki

YENİ MAĞAZALARININ

Yarınki resmi küşadında hazır bulunmalarını davet ile kespi şeref eyler

Nafia vekâletinden:

Ulukışla - Boğazköprü hattının noksan kalmış olan ray ferşiyatı ile inşaatı kapalı zarfla münakasaya konulmuştur.

Münakasa 22/9/932 tarihine müsadif perşembe günü saat 15 te Nafia Vekâleti müsteşarlık makamında icra edilecektir. Münakasa şartnamesinin 4 ncü maddesinde tasrih edilen iktidar ve evsafı haiz olup ta münakasaya iştirak edecek olan taliplerin münakasa ve ihalât kanununun 10 ncu maddesinin tarifatı dairesinde tanzim edecekleri teklifnamelerile teminatı muvakkate ve cari seneye ait ticaret odası vesikalarını ayni gün ve saatte münakasa komisyonu riyasetine tevdi etmiş bulunmaları lâzımdır.

Taliplerin bu husustaki şartnameleri ve teferruatını ellişer lira mukabilinde Ankara'da Nafia Vekâleti Levazım Müdürlüğünden, İstanbul'da Haydarpaşa'da Liman işleri Müdürlüğünden tedarik edebilirler. (4425)

Kocaeli Baytar müdürlüğünden:

1 — Yüksek yarış encümeni namına 16-9-932 cuma günü İzmit'te at koşuları yapılacaktır. Şerait 932 senesi programında yazılıdır.

2 — 12-9-932 pazar günü kayıt muamelesine baytar dairesinde başlanacak 14/9/932 çarşamba akşamı kapanacaktır. (4546)

İnhisarlar Umum Müdürlüğünden:

Diyarbekir Kimyahanemiz için nevi ve miktarları komisyonumuzda mevcut listede muharrer olan eczayi kimyeviye pazarlıkla satın alınacaktır. Taliplerin mezkûr liste muhteviyatını tetkik ettikten sonra - pazarlığa iştirak etmek üzere % 7,5 teminatlarını hâmilen (8/9/932) perşembe günü saat 14 ½ da Galatada Mübayaa komisyonuna müracaatları. (4335)

Merhum Muallim Mubahat Beyin tercüme ettiği ve matbaamızda tabedilen

Amelî Hayat Âlimi

(Herbert N. GASSON)un

İDEAL BÜRO

ve

Yeni Müşteri Bulmak San'atı

Eserleri gayet güzel bir şekilde intişar etmiştir.

Bütün iş adamlarına tavsiye ederiz

Tevzi Mahalli: Milliyet Matbaası

Taşraya gönderilen kitaplar için posta ücreti alınmaz

Ankara'nın en büyük Kitap, gazete ve Kırtasiye mağazası

AKBA

Kıtap evi ve kırtasiyecilik

Anafartalar caddesi Telefon: 3377

Her lisanda gazete mecmua ve kitap

Her nevi kırtasiye eşyası ve mektep levazımı

Her türlü Fotoğraf levazımı - makineler ve amatör işleri

Etem Pertev ıtriyatı

Kütahya çinileri

Göz Hekimi

Dr. Süleyman Şükrü

Birinci sınıf mütehassıs

(Babıali) Ankara caddesi No.60

Birinci sınıf Mutahassıs

BAKTERİYOLOG

Dr. İHSAN SAMİ

Bakteriyoloji Lâboratuvarı

Umum kan tahlilâtı. Frengi noktai nazarından (Wasserman ve Kahn teamülleri) kan küreyvatı sayılması, tifo ve ısıtma hastalıkları teşhisi idrar, balgam, carahat, kazurat ve su tahlilâtı, Ültra mikroskopi hususî aşılar istihzarı. Kanda üre şeker, klorür, kallesterin mikdarlarının tayini. Divanyolunda Sultan Mahmut türbesi No. 189, Telefon: 20981.

Dr. HORHORUNİ

Zührevî ve Bevlî hastalıklar tedavihanesi — Beyoğlu Mulenruj yanında Zambak sokak No.41

Göz Hekimi

Profesör **Dr. ESAT**

(Babıali) Ankara caddesi No. 60

Doktor

Hafız Cemal

Dahiliye hastalıkları mütehassısı

Cumadan maada hergün öğleden sonra saat (2,30 dan 5e) kadar İstanbulda Divanyolunda 118 numaralı hususi dairesinde dahili hastalıkları muayene ve tedavi eder. Telefon: İstanbul 22398.

Resimli Şark

Mecmuası (Eylûl) nüshasında «Piri Rei-in Amerika hatıratı» nı neşrediyor. Cok istifadeli olan (Resimli Şark)ı kitapçımızdan arayınız.

YELKENCİ VAPURLARI

KARADENIZ POSTASI

ERZURUM

Vapuru 4 Eylül

PAZAR

günü akşamı Sirkeciden hareketle Zonguldak, İnebolu, Samsun, Ordu, Gireson, Trabzon, Sürmene ve Rize'ye gidecektir.

Fazla tafsilât için Sirkeci Yelkenci hanındaki acentalığına müracaat. Tel: 21515

SEYRISEFAIN

Tente bezi

Muhtelif kalınlıkta 1600 metre tente bezi münakasa ile satın alınacaktır. İhale 5 / Eylül / 932 saat 16,30. Teminat % 10

Aktarmacılık

İdare vapurlarının Gireson iskelesinde tüccar eşyası yükleme ve boşaltma müteahhitliği 10/Eylül/932 tarihinde saat 16,30 da ihale edilmek üzere mahallinde münakasası ilân edilmiştir. Taliplerin Seyrisefain münakasa komisyonuna veya Gireson acenteliğine müracaatları.

İst. Mr. Kumandanlığı Satınalma kom. ilânları

Harbiye, Topçu Nakliye, Süvari mektebi hayvanatı için onar tondan otuz ton saman ayrı ayrı pazarlıkla satın alınacaktır. Pazarlığı 3 eylûl 932 cumartesi günü saat 10 dan 12 ye kadar Tophanede Merkez Kumandanlığı satın alma komisyonunda icra kılınacaktır. Taliplerin komisyona müracaatları. (39) (4520)

* * *

MerkezKumandanlığına mer but müessesat ihtiyacı için 13.000 kilo yapıncak üzümü iki şartnamede pazarlıkla satın alınacaktır. Pazarlığı 7-9-932 çarşamba günü saat 10 dan 12 ye kadar Tophanede Merkez K. satın alma komisyonunda icra kılınacaktır. Taliplerin şartnamelerini görmek için komisyona müracaatları ve iştirak için de muayyen vaktinde komisyonda hazır bulunmaları. (41) (4522)

* * *

Topçu atış mektebi hayvanlarının bir senelik azamî 45.000 kilo arpası pazarlıkla kırdırılacaktır. Pazarlığı 4-Eylûl-932 pazar günü saat 10 dan 12 ye kadar Tophanede Merkez kumandanlığı satın alma komisyonuda icra kılınacaktır. Taliplerin komisyona müracaatları. (44) (4524)

* * *

Çeki
300 Asker konağı
bir şartnamede
200 Maltepe lisesi)
100 Olçme taburu)
bir şartnamede

Yukarıda yazılı mahallere hizalarındaki mikdarda ayrı ayrı şartnamede 600 çeki odun pazarlıkla satın alınacaktır. Pazarlıkları 5 Eylûl 932 Pazartesi günü saat 10 dan 12 ye kadar Tophanede merkez kumandanlığı satın alma komisyonunda icra kılınacaktır. Taliplerin şartnamesini görmek için komisyona müracaatları ve iştirak için de muayyen vaktinde komisyonda hazır bulunmaları. (45) (4525)

Dr. A. KUTIEL

Cilt ve zührevî hastalıklar tedavihanesi Karaköy Börekçi fırını sırasında 34

3 üncü kolordu ilânları

Çatalca Mst Mv için 84 bin kilo fırın odunu alınacaktır. Pazarlığı 3 Eylûl 932 cumartesi saat 15 dedir. Şartnamesini almak isteyenlerin her gün ve pazarlığa iştirak edeceklerin de vakti muayyeninde komisyonumuza müracaatları. (735) (4507)

* * *

K. O. ve F. I. ihtiyacı için 22050 kilo mangal kömürüne verilen fiyat pahalı görüldüğünden bir hafta talik edilmiştir. Münakasası 3-9-932 cumartesi günü saat 15 te yapılacaktır. Şartnamesini almak isteyenlerin her gün öğleden evvel komisyona müracaatları ve münakasaya iştirak edeceklerin teminatı muvakkatelerile birlikte vaktinde komisyonda bulunmaları. (720) (4406)

* * *

Konyadaki kıtaatın bir senelik ihtiyacı olan yüz elli bin kilo sığır eti kapalı zarf usulile münakasaya konulmuştur. 7 Eylûl 932 çarşamba günü saat 15 te ihale olunacaktır. Şartnamesini görmek istiyenlerin her gün, taliplerin Konyada askerî satınalma komisyonuna müracaatları. (668) (4059)

* * *

Kolordu ve müessesatı hayvanatı için 737,000 kilo saman kapalı zarfla münakasaya konmuştur. İhalesi 6-9-932 salı günü saat 11 de komisyonumuzdadır. Şartnameyi almak istiyenlerin her gün, iştirak edeceklerin vakti muayyeninde komisyona müracaatları. (665) (4056)

* * *

Üsküdar cihetindeki kıtaat ve mekteplerin senelik nakliyatı alenî münakasaya konmuştur. İhalesi 3-9-932 cumartesi saat 11 de komisyonumuzdadır. Şartnameyi almak isteyenlerin her gün iştirak edecek taliplerin vakti muayyeninde komisyonumuza müracaatları. (664) (4055)

* * *

Birinci fırka kıtaatı hayvanatı için 300,000 kilo saman kapalı zarfla münakasaya konmuştur. İhalesi 6-9-932 salı günü saat 10.30 da komisyonumuzdadır. Şartnameyi almak isteyenlerin her gün, iştirak edeceklerin vakti muayyeninde komisyona müracaatları. (666) (4057)

* * *

1. Muhabere alayında mevcut 100 araba gübre mevkii müzayedeye konmuştur. İhalesi 6/9/932 Salı saat 15 te komisyonumuzdadır. Taliplerin vakti muayyeninde 3 K. satın alma komisyonuna müracaatları. (743) (4536)

* * *

Çatalca Mst Mv hayvanatı için 84.500 kilo kuru ot açık münakasaya konmuştur. İhalesi 3/9/932 Cumartesi günü saat 10.30 dadır. Şartnamesini almak isteyenlerin her gün, münakasaya gireceklerin de vakti muayyeninde komisyonumuza müracaatları. (654) (4016)

İstanbul 8 inci icradan: Mahcuz ve satışı mukarrerTepebaşında Dandriya pasajında Yorgi Burgis lokantasında mevcut 8 masa 1 ayna 10 sandalya 3-9-932 tarihine müsadif cumartesi günü saat 12-14 kadar satılacağından taliplerin mahallinde hazır bulunacak memuruna müracaatları ilân olunur.

İstanbul İkinci İflâs memurluğundan: Müflis Roben Hüsyan efendinin tetkikatı hitam bulmuş ve sıra defteri tanzim ve alacaklıların tetkiklerine hazır bulundurulmuştur. Müflis alacaklılarına konkurdato teklif ettiğinden bu cihetin müzakeresi ve alacaklıları ikinci toplanması için 22-9-932 perşembe günü saat 14 te ikinci iflâs dairesinde hazır bulunmaları ilân olunur.

İstanbul 8 inci icradan: Mahcuz ve satışı mukarrer on adet İstanbul mavuna ve salapuryacıları tahmil ve tahliye türk anonim şirketi tahvilâtları 4-9-932 tarihine müsadif pazar günü saat 11-12 kadar Şirketin Galata Hovagimyan hanındaki merkezinde ikinci artırma suretile satılacağından taliplerin mezkûr günde mahallinde hazır bulunacak memuruna müracaatları ilân olunur.

Milliyet Matbaası

HER NEVİ

Mecmua | **Duvar Afişleri**

Mektep Kitapları | Mektupluk Kâğıt -

ROMAN | Zarf - Kartvizit -

Fennî Kitaplar | Fatura - El ilânları

TABEDİLİR

Defteri kebir, Yevmiye ve Kasa defterleri mevcuttur

Her Müesseseye Elverişlidir.

Kitap ve mecmuaya ait klişeleri Klişehanesinde yapar

Adres: ANKARA Caddesi

MİLLİYET Kitap Kısmı

Telefon: 24310 - 24319 - 24318

Deniz İlânı

İstanbul deniz Ticareti Müdürlüğünden:

İstanbul Telefon Türk Anonim Şirketi tarafından:

1 — Rumelihisarı vapur iskelesinin takriben 350 metre cenubunda sahilde bir nokta ile Anadoluhisarı vapur iskelesinin şimal köşesi arasına mevzuu tahtelbahir kablonun sahildeki iki nihayetine;

2 — Rumelihisarı iskelesinin takriben 150 metro cenubunda sahilde bir nokta ile Anadoluhisarı vapur iskelesinin takriben 300 metro şimalindeki bir nokta arasına mevzuu muhafaza telinin iki nihayetine;

Dört adet makus Admiraltı çıpası konulmuştur

3 — Kablo ve muhafaza tellerinin sahil nihayetlerini gösteren berveçhi balâ makus çıpalar beynine mevsul hatların tarafeyninden gemilerin yâakal birer gomineden daha yakın demirlememeleri ilân olunur. (4330)

İnhisarlar Umumî Müdürlüğünden:

Çamaltı memlehasından veya Foça ambarlarından Karadeniz, İstanbul ve Marmara Akdeniz sahillerindeki ambarlara 31 Mayıs1933 tarihine kadar sevk edilecek takriben (15000 + 5000 + 10000) Ton tuzun nakliyesi hakkında kapalı zarf usulile yapılan münakasa neticelenmemiş olduğundan bu nakliyat hakkında yeniden pazarlık yapılacaktır. Taliplerin şartnameyi görmek üzere her gün ve pazarlığa iştirak etmek üzere (% 7,5) teminatlarını hâmilen (11/9/932) Pazar günü saat (14 ½) da Galatada Mübayaa Komisyonuna müracaatları. (4529)

Büyük Tayyare Piyangosu

13. cü tertip 2. ci keşide

11 Eylül 1932 dedir.

Büyük ikramiye 35,000 Liradır.

Ayrıca: 15,000, 10,000 Liralık büyük ikramiyeler ve 20,000 Liralık bir mükâfat vardır.

Çatalca İcra memurluğundan: Türkiye Sanayi ve Maadin Bankası borçlu İzzettinli Alim zade Hacı Ömer efendi vereselerinden işbu alacağın tahsili zımnında mahcuz ve ruhtuna karar verilen Çatalcanın zettin karyesinde mevcut tarlaları dan Deveyolu, buzalık, Huppullal cenuben Abdullah tarlalarile mahdut 72 dönüm tarla ve Çataltarla mevkiinde Hüseyin, Buzalık, Oklalı yolu cenuben tarik ve Halil tarlasi mahdut 49 dönüm ve Kısırtarla mevkiinde Lütfi, Çatalca yolu, buzalık cenuben Hüsamettin tarlasile mahdut 61 dönüm ve Pınardere mevkiinde şark, garp, şimal, cenup buzalıkla mahdut 4,2 dönüm ve Poyrazdere mevkiinde şark, garp, şimal Salih bin Abdullah ve pınarla mahdut 2 dönüm Soğantarla mevkiinde şarkı şimali Poyrazdere çayırı garben Habibe ve Ömer ile mahdut 3, dönüm tarla Soğantarla mevkiinde şarkı buzalık garbı Recep, Mehmet ve Poyrazdere cenuben buzalık ile mahdut 2,1 dönüm tarla ve Arpalık mevkiinde şarkan buzalık garben dere şimalen dere sahibi senet ve cenuben Cüppegeymez ve bütün göllük Abdullah ile mahdut, 2,2 dönüm tarla ve Karapınar mevkiinde şimali Zekeriya ,buzalık, Abdülaziz, manav Hasan tarlalarile mahdut 45 dönüm tarla ve arpalık mevkiinde şarkan buzalık, dere, Halil, Abdülaziz ve Abdürrahman tarlalarile mahdut 2,2 dönüm tarla ayni mevkide şarkan buzalık garben dere şimalen hacı Arif, hacı Ömer Efendi ile mahdut 2,2 dönüm tarlalar ile Çatalcada sağ tarafı yol Bayram arkası yol cephesi Mustafa ile mahdut 1,2 dönüm arsa ve karye derununda sağı sokak solu elyevm Alim zadeler arkası, çerkes Ahmet veresesi, cephesi yol ile mahdut 3 evlek arsa ile sağ tarafıCelâlettin solu Zihni arkası ve cephesi yol ile mahdut 2 evlek arsa ve karye derununda 2400 zira arsa üzerinde halen mevcut üç odalı, üzeri kiremitli, bir balâ, arka ve ön tarafları balkonlu ahşap köşk ve ittisalinde üzeri Avrupa çinkosile örtülü ve taş dıvarlı ve yarısına karşılıklı dört kapıyı havi büyük samanlık ile ittisalinde üzeri saz ve etrafı çit yazlık davar ağılı ihalei katiye müzayedesi bilicra teklif edilen bedel kıymeti muhammeneden fahiş derecede noksan görülmekle 15 gün müddetle müzayedenin temdidi tekarrür etmiş olduğundan müzayede 17-9-932 tarihine müsadif cumartesi günü saat 16 da Çatalca icra dairesinde icra edilecektir. Kıymeti muhammenesi 4610 lira olup teklif edilen bedel 1575 liradır. Müterakim vergi ve vakıf icaresi müşteriye aittir Taliplerden bedeli muhammenenin yüzde 10 u nisbetinde pey akçesi alınacaktır talibin yevmi mezkûrda 31-282 dosya numarasilâ müracaatleri ilân olunur.

İstanbul ikinci iflâs memurluğundan: Müflis Kalinikos şirketinin Galatada Tünel caddesinde 36 - 41 numarada mevcut malları alacaklıların ittihaz ettikleri karar dairesinde toptan ve açık arttırma ile satış yapılacağından talip olanların 7-9-932 çarşamba günü saat 10 da mahallinde hazır bulunmaları ilân olunur.

Mülkiye Mektebine Alınma şartları

Mülkiye Mektebi Müdürlüğünden:

Mülkiye mektebine girme şartları aşağıda gösterilmiştir:

A — Taliplerin yaşı 18 dan küçük ve 25 ten büyük olmamalı tam devreli lise mezunu bulunmalı, tahsile mâni bir hastalığı bulunmamalı.

B — Taliplerin hüviyet cüzdanı, tahsil derecesini gösterir şahadetname veya tasdikname, sıhhat raporu; çiçek aşısı ilmühaberi ve altı tane 4,5x6 büyüklüğünde fotoğrafı bir istidaya iliştirerek Yıldızdaki Mülkiye mektebi müdürlüğüne 1/9/932 tarihinden itibaren cumartesi pazartesi perşembe günleri saat ondan on altıya kadar müracaat eylemeleri lâzımdır.

Müracaatın ve taşrada bulunanlar için filen mektepte bulunmanın son günü 25/9/932 dir.

Evrakı müsbitenin asılları mektep idaresine verilmek icap eder.

C — Taliplerin adedi idarece alınacak miktardan fazla olursa aralarında Türkçe, felsefe; içtimaiyat; riyaziye; tabiiyye; tarih; coğrafya; lisanı ecnebî derslerinden müsabaka imtihanı yapılır. (4325)

1 Liraya Yüzü İle Kuştüyü YASTIK

İstanbul'da Çakmakçılar, Sandalyacılar'da Kuş[illegible] Fabrikasında kuştüyünün kilosu 100 kuruş, yüzü ile yorgan 12[illegible] 10 liradır. Kuştüyüne mahsus kumaşlar bulunur, Toptan satışa tenzilât [illegible]dır. Tel. 23027

Ankara'da satış mağazası: SALTİ FRANKO

Yüksek Baytar Mektebi Rektörlüğünden:

"Cerrahî hastalıklar" kitabının tabiyesi alenî münakasa usulile 14 eylûl 932 çarşamba günü saat 16 da ihale olunacaktır. Talipler şeraiti anlamak üzere mektep idaresine, münakasaya iştirak için de yevmi mezkûrda teminatlarını hamilen Fındıklıda Yüksek Mektepler Muhasibi mes'ullüğünde müteşekkil Mübayaat komisyonuna gelmeleri. (4002)

KAPPS

Alman kitapçı, Alman kitapları en ucuz satar, Beyoğlu, İstiklâl caddesi 390, İsveç sefareti karşısında.

Devlet Demiryolları idaresi ilânları

Ana şebeke ile irtibat peyda etmiş olan Samsun - Sivas hattının Yıldız - Kunduz kısmı henüz muntazam işletmeğe açılmamakla beraber halka sühulet olmak üzere 31 Ağustos Çarşamba gününden itibaren haftada üç defa yapılacak irtibat katarlarına yolcu ve ticarî eşya kabul edilecektir. İşbu irtibat katarları Samsun - Zile, Zile - Kunduz, Sivas - Kayseri ve Kayseri — Ankara arasında işleyen muhtelit katarların biribirlerile irtibatını temin edecektir. İrtibat katarı günleri Cuma, Pazar ve Çarşamba olup Zile - Kunduz arasında haftada üç defa işleyen muhtelit katar günleri de Cuma, Pazar ve Çarşambaya tahvil edilmiştir. Doğru bilet verilmekle beraber Kunduz - Yıldız kısmı muntazam işletmeğe açılıncaya kadar yolcular bir geceyi Zilede geçireceklerdir. İrtibat katarlarının vakti hareketleri berveçhiâtidir:

Zile - Sivas arasında 1944/944 Katar Cuma, Pazar, Çarşamba günleri

	M.	H.
Zile		7 45
Boztepe	8 16	8 17
Silis	8 54	9 03
Ulusulu	9 51	9 54
Kunduz	10 44	10 47
Musaköy	11 30	12 20
Çamlıbel	13 40	13 45
Subaşı	14 25	14 30
Yenihan	15 15	15 25
Menteşe	16 05	16 10
Yıldız	16 50	17 00
Sivas	18 00	

Sivas - Zile arasında 943/1943 Katar Cuma, Pazar, Çarşamba günleri

	M.	H.
Sivas		6 00
Yıldız	7 00	7 30
Menteşe	8 10	8 15
Yenihan	8 55	9 05
Subaşı	9 50	9 55
Çamlıbel	10 35	10 40
Musaköy	12 00	13 00
Kunduz	13 51	13 54
Ulusulu	14 41	14 45
Silis	15 28	15 37
Boztepe	16 11	16 12
Zile	16 43	

Samsun ve Ankaradan Cumartesi Salı ve Perşembe günleri muhtelit katarla, Haydarpaşadan Cuma, Pazrtesi ve Çarşamba günleri Anadolu sür'at katarile hareket eden yolcular Cuma, Pazar ve Çarşamba günleri irtibat katarlarına aktarma etmek suretile yollarına devam ederler.

6 Eylûl tarihinde Balıkesir'de açılacak yerli mallar sergisini ziyaret edeceklere azimet avdet ücreti peşinen alınmak şartile % 40 ve sergide teşhir edilecek emtianın 250 kilosuna da % 50 tenzilât yapılacaktır. On beş yaşından küçük çocuklara tenzilât yapılmaz.

Yolcuların küçük kıt'ada bir adet fotoğraflarını bilet alacakları gişelere ve eşya göndereceklerin de Millî İktısat ve Tasarruf Cemiyeti merkez ve şuabatından isthsal edecekleri vesikaları mahreç istasyonlarına tevdi etmeleri şarttır. (4527)

Tenzilât müddeti:

Azimet ve eşya irsali için 28/8/932 - 15/9/932

Avdet ve eşya iadesi için 10-9-932 - 23/9/932 dir.

Devlet Matbaası Müdürlüğünden:

İlk mektep kitap listesine dahil olup henüz fiyatı tesbit edilmemiş bulunan eserlerin birer nüshasının fiyat takdiri için müellif veya bayileri tarafından matbaa müdiriyetine tevdii ve 3 Eylûl 932 akşamına kadar fiyatı tesbit edilmeyen kitapların listeye konulmayacağı alâkadaranın malûmu olmak üzere ilân olunur. (4487)

Edirne Kız Muallim Mektebi Müdürlüğünden:

Dördüncü ve beşinci sınıfların mezuniyet imtihanlariyle diğer sınıfların ikmal imtihanlarına (8) eylûlde başlanılacağından alâkadaranın bu tarihte mektepte bulunmaları ilân olunur (4547)

İpekiş

Krep Damur'ları 245 kuruştan itibaren satılır.

★

Ayni ayarda Avrupa kumaşlarının en ucuzu ise Dört liradır.

Saraçhanebaşında Münir Paşa konağında

Leylî Neharî - Ana - İlk - Orta - Lise - Kız - Erkek

Hayriye Liseleri

Maarif vekâleti celilesinin 5-4-932 tarih ve 18676 numaralı emrile bütün mekteplere tamim edildiği üzere resmî muadeleti tasdik edilmiş olan mektebimizde talebe kaydına başlanmıştır. Ecnebi lisanlarına ilk sınıflardan itibaren başlanır. Neharî talebe mektebin hususî otomobil ve otobüslerile nakledilir. Her gün saat 10 dan 17 ye kadar kayıt muamelesi yapılmaktadır. Talep vukuunda posta ile tarifname gönderilir. Tel 20530

Kız ve erkek — Leylî ve Neharî

İstiklâl Lisesi

İLK, ORTA VE LİSE KISIMLARINI HAVİDİR.

Bütün sınıfları mevcuttur.

KAYIT MUAMELESİNE BAŞLANMIŞTIR.

Cumartesi, Pazartesi, Çarşamba günleri saat 10 dan 18 e kadar müracaat olunabilir.

ŞEHZADEBAŞI POLİS MERKEZİ ARKASINDA

Telefon: 22534

Gazi Terbiye Enstitüsü Müdürlüğünden:

Mektebimizin ihzarî sınıflarının ikmal imtihanları aşağıla yazılı günlerde yapılacaktır:

Türkçe Edebiyat	17/9/932	Cumartesi
Tarih Coğrafya	18/9/932	Pazar
Tabiiye	19/9/932	Pazartesi
Riyaziye	20/9/932	Salı
Fizik - Kimya	21/9/932	Çarşamba

Bütün sınıfların tedrisatına da 24 Eylûlde başlanacaktır. (4470)

Eczacılar, Ecza Ticarethaneleri, Ecza Komisyoncuları ile Tıbbî Alât ve Edevat tüccarlarının nazarı dikkatine

Sıhhat ve İçtimaî Muavenet Vekâletinden:

13213 numaralı kararname mucibince bu kararnameye merbut F. listesi muhteviyatı olan bütün kimyevî maddeler, tıbbî müstahzarlar ve tıbbî alât ve edevat Sıhhat ve İçtimaî Muavenet Vekâletinin müsaadesiyle idhal olunabilecektir. Evvelce E listesine dahil olarak serbestçe idhali mümkün olan kimyevî maddeler için alâkadarlar mezkûr kararnamenin birinci maddesinde zikredilen komisyona müracaatla sipariş vukuunu isbat ederek Eylûl zarfında bunları memlekete idhal edebilirler. Evvelce vekâlete müracaatla evvelki F listesinde yazılı tıbbî müstahzarlar için sipariş müsaadesi alınmış olduğu takdirde bunların da idhaline müsaade olunacaktır. Bundan böyle F listesine dahil bütün maddeler için siparişten evvel orijinal fatura ve iki sureti bir istidaya raptedilerek Sıhhat ve İçtimaî Muavenet Vekâletine müracaat edilmelidir. Her ayın yirmisinde o zamana kadar yapılmış müracaatlar tetkik edilerek kararname mucibince tayin edilmiş olan hudut dahilinde idhalâta müsaade edileceği ve binaenaleyh müracaatların ayın yirmisinden evvel Vekâlette bulunmak üzere yapılması lüzumu ilân olunur. (4465)

Ecnebî memleketlere giden tüccar ve seyyahlara

Banka kommerçiyale İTALYANA

Sermayesi 700,000,000

(İhtiyat akçesi: 580,000,000 Liret)

Travellers (Seyyahin çekleri) satar

Liret, frank, İngiliz lirası veya doları frank olarak satılan bu çekler sayesinde nereye gitseniz paranızı kemali emniyetle taşır ve her zaman isterseniz dünyanın her tarafında, şehirde, otellerde, vapurlarda trenlerde bu çekleri en küçük tediyat için nakit makamında kolaylıkla istimal edebilirsiniz. Travellers çekleri hakiki sahibinden başka kimsenin kullanamayacağı bir şekilde tertip ve ihtas edilmiştir.

İlân

Mehmet Temur, Mustafa Lûtfi, Hafız Rüştü ve Hafız Yunus Bahri Beylerden müteşekkil olarak 1 Eylûl 929 tarihinde İstanbul Halı yıkama fabrikası unvanile tesis edilen şirketin olbaptaki mukavelenamenin 1 Eylûl 932 tarihinde hitam bulmuş olmasına mebni şirketin feshine ve şü rekâdan Hafız Yunus Bahri ve Mustafa Lütfü Efendilerin tasfiye memuru intihabına şürekânın ittifakile karar verilmiş olduğu ve tasfiye memurlarının şirketin merkez muamelâtı olan Yeşil Direk karakolu karşısında (İstanbul teminatlı ve fenni halı yıkama) fabrikasında tasfiye muamelâtile meşgul bulundukларından alacaklılar ve alâkadarların tasfiye memurlarına lüzumu müracaatları ilân olunur.

İstanbul Yüksek Iktisat ve Ticaret Mektebi Müdürlüğünden:

1 — Kayıt ve kabul muamelesi 1 Eylûl 932 de başlayacak ve 25 Eylûl akşamına kadar devam edecekir.

2 — Kayıt için cumartesi, pazartesi, perşembe günleri sabahları saat ondan akşamları saat on yediye kadar mektep müdürlüğüne müracaat olunacaktır.

3 — Mektebin (Yüksek İktısat ve Ticaret kısmına)

A — Bakalorya imtihanlarına tâbi tam devreli lise mezunlarile bu derecede olduğu hükûmetçe musadak ve bakaloryaya tâbi Ecnebî liselerinden şahadetnameleri olanlar.

B — Darülfünun fakültelerinden ve yüksek mekteplerden mezun olanlar ile bu mekteplerden naklen gelecek olanlar. Naklen geleceklerin evvelce girdikleri mekteplere her halde lise mezunu olarak kaydedilmiş olmaları şarttır.

D — Bu kısma muadil ecnebî yüksek ticareet mektepleri mezunlarile müdavimlerinden mukabil devrelere naklen alınacakların Türkçeden imtihan vermeleri meşruttur.

4 — Mektebin (Ticaret Lisesi Kısmına) bakaloryaya tâbi orta mektep mezunları alınacaktır. Bu kısma gireceklerin yaşları on beşten aşağı ve yirmi birden yukarı olmayacaktır.

5 — Mektebin (Küçük Ticaret kısmına) ilk mektepler mezunlarile orta mekteplerin birinci, ikinci, üçüncü sınıflarından tasdikname ile gelecek olanlar. Bunların yaşları da on üçten aşağı ve on sekizden yukarı olmayacaktır.

6 — Mektep niharî ve meccanî olup tedrisat öğleye kadardır.

7 — Kayıt ve kabul için aşağıdaki vesaikin müdiriyete hitaben yazılacak bir istidanameye raptı icap eder.

Vesaik: 1 — Mektep şahadetname veya tasdiknamesi. 2 — Sıhhat ve aşı raporları. 3 — Hükûmetçe musaddak hüsnühal varakası. 4 — Hüviyet cüzdanı. 5 — Üç kıt'a fotograf. (4214)

Tekirdağ Vilâyeti Daimî Encümeninden:

11,120 lira 20 kuruş bedeli keşifli Saray ve Çerkes köy yolu üzerinde bulunan Manika köprüsünün tamiri 21-8-932 tarihinden 11/9/932 tarihine kadar 21 gün müddetle ve kapalı zarf usulile münakasaya konulmuştur.

1 — Şartname, keşifname ve proje sureti musaddakaları Vilâyet yolları Başmühendisliğinden istihsal olunacaktır.

2 — İhalei kat'iye 11/9/932 cumartesi günü saat 16 da Daimî Encümenince icra kılınacaktır.

3 — Talipler (661) numaralı müzayede, münakasa ve ihale kanununun onuncu maddesindeki izahat dairesinde tanzim edecekleri teklif mektuplarına yüzde yedi buçük nisbetinde teminatı muvakkateye ait makbuz ilmühaberi veya banka kefaletnamesile inşaatta istihdam edecekleri Fen memurunun bir dairei resmiyeden musaddak vesikasını lefederek yevmi ihaleden evvel makamı vilâyete göndermeleri lâzımdır. (4445)

Mersin Vilâyeti Sıhhat ve İçtimaî Muavenet Müdürlüğünden:

Mersin memleket hastahanesinin 77 kalem mualece ihtiyacı 28-9-932 pazar günü saat on beşte pazarlık suretile ihale edileceğinden talip olanların şeraiti anlamak üzere Mersin Vilâyeti Encümenine müracaat etmeleri ilân olunur.

Haydarpaşa Emrazı Sariye Hastanesi Baştabipliğinden:

Müessesemiz için bir sene zarfında lüzumu olan süt şartnamesi tebdil edilerek tekrar alenî münakasaya konulmuştur. Talipler mezkûr süte ait şartnameyi görmek için her gün hastane idare memurluğuna ve münakasaya iştirak etmek üzere yevmi münakasa olarak tesbit edilen 8 eylûl 932 tarihine müsadif salı günü saat 14 te Galatada Kara Mustafa Paşa sokağında İstanbul Limanı Sahil Sıhhiye merkezinde müteşekkil ihale komisyonuna gelmeleri ilân olunur. (4234)

Bakırköy Malmüdürlüğünden:

Semti	Mahallesi	Sokağı	No.	Lira	Ku.	Cinsi	
Yeşilköy	Şevketiye	Aralan	6	168	00	Hane	10/9/932 10/9/933
»	»	»	8	480	00	»	»
»	»	»	12/14	600	00	»	»
»	»	»	10	480	00	»	»
»	Köyiçi	Dibek	7	60	00	Ahır	»
»	»	»	9	36	00	»	»
»	Şevketiye	İstasyon	3	180	00	Gazino	»
»	»	»	3/1	96	00	Dükkân	»
»	»	Hatboyu	6	90	00	»	»
»	»	Bulvar	19	600	00	Mazbahçe köşk	»
»	»	Üçüncü	6	36	00	Ahşap hane	»
»	»	»	18	120	00	»	»
»	»	Kalaycı	49	36	00	Kâgir dükkân	»
»	»	Güvercin	13	72	00	Ahşap hane	»
»	»	İstasyon	68/88	300	00	»	»
»	»	»	90/92	300	00	»	»
»	»	»	108-110	180	00	»	»
»	»	Çekmece	2	30	00	»	»
»	Köyiçi	Köy civarı	0	108	00	4 kıta' tarla	8-12-32 ilâ 8-12-33
»	Şevketiye	İstasyon	1	240	00	Gazino	10-9-932 ilâ 10-9-33

Yeşilköyde kâin numara ve evsafı sairesi yukarıda yazılı emlâk ve arazi hizalarında gösterilen müddetlerle icara verileceğinden talip olanların ihale günü olan 3 Eylûl 932 tarihine müsadif cumartesi günü saat 13 te pey akçelerile fazla izahat almak isteyenlerin de hergün Bakırköy malmüdürlüğüne müracaat eylemeleri. (4026)

MİLLİYET MATBAASI