PAZARTESİ
26 EYLÛL 1932
7 inci sene No. 2381
NUSHASI 5 KURUŞTUR

Milliyet

Sahip ve Başmuharriri
Siirt Meb'usu MAHMUT
Umumî Neşriyat ve Yazı Müdürü
ETEM İZZET

Dil inkılâbı hareketi bugün başlıyor..

Türk milleti ve türklük bu azametli inkılâp ile bugün müebbet tarihinin yeni bir dönüm noktasına giriyor!

Alınan bütün tedbirler iş sahasını genişletmek içindir!

Kontenjan sisteminin şeklen muhafaza edileceği anlaşılıyor

Takip edilecek istikamet çizilmiştir: Evvelâ halk için.. sonra gene halk için

ANKARA, 23 Eylûl (Hususî muhabirimizden) — Memleketin iktısadî hayatında ıztırabı arttırmış olan bazı tedbirler peyderpey kaldırılıyor, hafifletiliyor. Kontenjantman usulünün tüccar ve halk lehine aldığı son şekil bu hareketin en göze çarpanı olarak gösterilebilir. Millî paranın kıymetine halel gelmeden, ve bu paranın korunması aslâ ihmal edilmeden alınan ve alınacak olan yeni tedbirler daima memleketin daralan iş sahasını genişletmek ve ferahlandırmak gayesine matuftur ve öyle olacaktır.

Bugünkü iktısadi politikaya "rücu" ismini verenler belki bu tavsiflerinde pek te haksız değildirler. Fakat kanunlar bile vaziyetler ve hâdiseler önünde memnuniyetle değiştirilirken, icra heyeti kararlarının zamanla ve zamana göre tebeddülünü pek tabiî görmek lâzım gelmez mi?

Beş numaralı Türk parasını koruma kararnamesinin meşhur yedinci maddesinin tanzimi basit bir maksada matuf iken ayni maddenin tatbikatı memlekette için için ne dedikodular ve ne endişeler doğurdu. Ayaspaşanın ve Taksim meydanının içinde yaşadığımız dar senelerde lüzumsuz inşaatla mamur hale gelişi bunun bir misali değil midir? İş âleminden çekilen sermayeler, kaçırılan paralar hep kulaktan kulağa giden heyecanlı haberlerin doğurduğu bir panik manzarası arzetmez mi?

Beşinci kontenjan kararnamesi bir ay bile ayakta duramadı. O kararname ile vücut bulan vesika ticareti memleketin iktısat ve ahlâk hayatında sonu karanlık bir hercümerç vücude getirmişti. İlk nazarda ihracatçılara prim temin olundu kanaatini veren bu usul, hakikatte ne it halâtçıya, ne ihracatçıya, ne de müstehlike devamlı bir menfaat temin edemezdi. İhracatçı vesikadan da kazanacak diye hariç piyasalarda ihraç mallarımız kıymetten düştü. Ecnebi piyasalar da bu prime iştirak etmiş oldular. Ayni yüzden devletlerle olan iktısadî münasebatımız karanlık bir safhaya girer gibi oldu. Türk devletinin bundan maksadı, acaba damping temini midir gibi; kafalarda istifham işaretleri dolaştı.....

Ayni vesikalar İstanbul ve İzmir gibi ticaret şehirlerimizde bir kara borsa vücude getirdi. Vesikaların yüzde beşten yüzde otuz yediye kadar fırladığı günler oldu. Piyasaya fazla vesika çıktığı gün kıymeti düşüyor, azaldığı gün fırlayor. Ve gün oluyor ki vesikalar yazıhaneden yazıhaneye zincirleme usulü kıymetlene kıymetlene dolaşıyordu....

Beride Türk parasının kıymetinin tesbiti ve muhafazası için başta İsmet Paşa olmak üzere hükûmetin enerjik ve kıskanç mesaisi devam ededursun...

Paramızın sabit kıymeti yanında vesika kıymetinin her an tahavvülü piyasayı alt üst etmeğe, istikrarı sarsmaya kâfi geliyordu.

Hulâsaten kaydettiğim bu sebepler, vesika usulünün neden can verdiğini izaha kâfi gelir. Basit, fakat reel bir tahlildir.

Kontenjantman sisteminden vazgeçilecek mi? İşte diğer bir sual ki bugün için dudaklarda yer almıştır. Manzara şunu gösteriyor ki, bu sistem şeklen muhafaza edilecektir.

a — Muhtelif memleketlerle olan iktısadî münasebatımızı tanzim,

b — Paramızın kıymetini muhafaza için lüzumunda bu sistemden tekrar istifade,

c — Yerli mamulât ve mahsulâtı himaye,

Maksadile.

Yoksa tatbikatı kısa tesadüf eden bir kontenjan listesine lâstik, ve şemsiye imaline mahsus iptidaî maddeler gibi ihtiyaçlar ya hiç veya cüz'i bir miktarda konmakla iktifa edilmiyecek. Az gelsin, dolayısile pahalı satılsın İki üç tüccar kazansın. Halk fazla para ödesin. Bu yol tercih edilmiyecek .

Filân memlekete ihracatımız memnuniyete lâyıktır. Fakat o meleketin her hangi bir ihraç maddesi için kontenjan listesinde ya sıfır gözüküyor veya sıfıra yakın bir rakam. Bu hataya da düşülmiyecektir. Meselâ dost Mısırdan gelen muz için kontenjan vermekte neden tereddüt edilsin? Muz her eve girebilecek bir madde midir? Listede buna yer verilmesi döviz ihtiyacını mı arttırır, paramızı mı tehlikeye koyar?!.... Daha sonra önümüzdeki üç ay için hazırlanan kontenjan listesine merbut (D) cetvelinden bahsetmeden geçemiyeceğim. Bu cetvel memleketimizde mevcut olmayıp, behemehal hariçten tedariki elzem halkın muayyen ihtiyaçlarına hasredilmiştir. Bu cetveldeki eşya kontenjan harici memlekete girebilecektir. Petrol ve benzin gibi iki esaslı maddenin bu cetvele ithal edilmiş olması isabetli bir görüş eseri değil midir? Kontenjan var diye Türk köylüsü esasen pahalıya elde ettiği petrolü biraz daha fazla fedakârlık ihtiyarile mi satın alsın? Benzin de öyle. Memleketin her tarafında şeker ve petrol kadar aranmaya başlanan bu maddeyi nadirleştirmekte ne fayda tasavvur olunabilir!

Daha sonra yeni listede kontenjante edilmiş eşya meyanında halkın ihtiyaçlarına esaslı bir mevki verilmiş, ve bu ihtiyaçlara hakikaten tekabül edecek bütün maddeler listeye konmuş ve lüzumsuzlar açıkta bırakılmıştır. Kütleyi değil, fakat küçük bir akalliyeti alâkadar edecek her hangi lüks eşya esasen bir kiloluk posta paketlerile memlekete gelmektedir. Hükûmet bu gibi zevklere de hürmet etmek lüzumuna kanidir, ve bir kiloluk paketlerin girmesine mani olmak taraftarı değildir. Çember genişletilirken, bu derece ehemmiyetsiz bir mevzu için diğer bir taraftan çemberi daraltmak bugünkü düşüncelere zıt bir fikirdir...

Takip edilecek istikamet çizilmiştir: Evvelâ halk için. Sonra gene halk için.. .

Mecdi SADRETTİN

ROMAN

Falih Rıfkı Beyin "Milliyet,, için hazırladığı son tefrika

— Beyefendi, bu taraflarda satılık köşk, bağ, çamlık, her şey var. Ya ucuzluğu? Tahtası parasına köşkler, odunu pahasına korular...

"... Bakırı kararmış mangalın içinde kışın külü donmuş ve topraklaşmış gibi... Üzüm salkımlarının koruklarına otlar tırmanıyor.,,

Teşrinievvelde Tefrikaya Başlıyoruz.

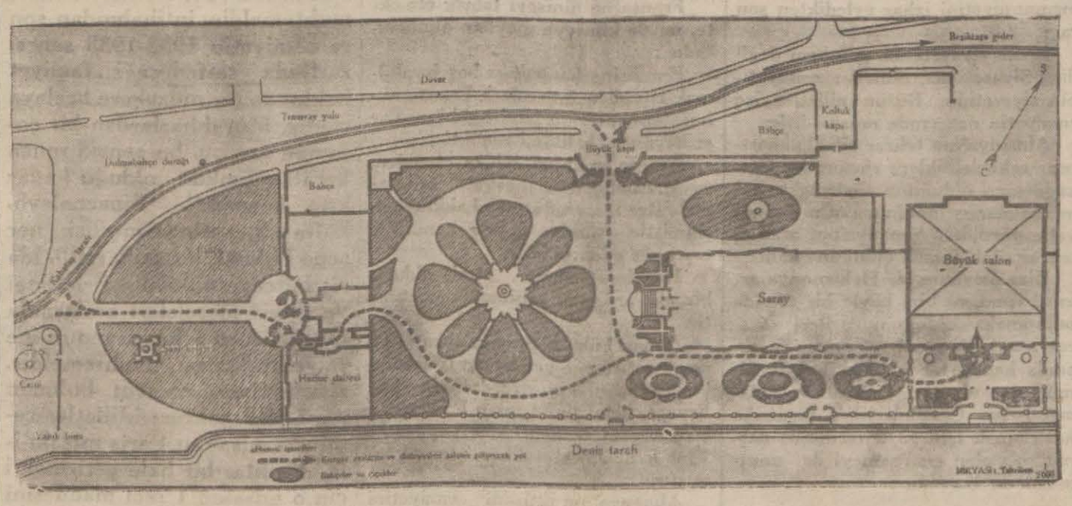

Dil kurultayının top ana:ağı büyük salona gidecek yolları gösteren kroki: (*Nokta nokta işaret edilen yollar büyük salona gitmektedir. 1 Numaralı büyük kapıdan: Kurultay azası, sefaretler ve konsolosluklar erkânı, matbuat mümessilleri, 2 numaralı kapıdan: Daimi kartı hamil samiin, 3 numaralı kapıdan: Bir celse için muvakkat kart alacak samiin gireceklerdir.*

Bugün Dil kurultayının toplanacağı Dolmabahçe sarayı salonlarından bir köşe

Türk Dili kurultayı bugün 14 te açılıyor

Maarif Vekili ve Samih Rifat Bey tarafından nutuklar söylenecektir

Büyük Türk Dili kurultayı bugün saat 14 te Dolmabahçe sarayının tarihî muayede salonunda merasimle açılıyor. Salonda bütün hazırlıklar dün ikmal edilmiş, bir riyaset kürsüsü vücude getirilmiş, devlet erkânına, sefaret konsolosluklarına, matbuata, dinleyicilere; ayrı ay

(Devamı 6 ıncı sahifede)

Kuponhamillerileyapılan itilâfın şekli nedir?

Düyunu umumiye hâmilleri meclisi ile cereyan eden müzakerat neticesinde hâsıl olan itilâfların son şeklini tesbit etmek üzere Parise gidecek olan Saraçoğlu Şükrü Bey dün sabahki trenle Ankaradan şehrimize gelmiştir. Saraçoğlu Şükrü Bey, Haydarpaşa istasyonunda Sey-

(Devamı 6 ıncı sahifede)

İtfaiye müzesi binasının küşat resminde bulunanlardan bir grup

Gazi Hz.

Reisicümhur Hz. dün Dolmabahçe sarayında meşgul olmuşlar ve dün Ankara'dan gelen Maarif Vekili Reşit Galip Beyi kabul buyurmuşlardır.

Reşit Galip B. geldi

Vekil B. kurultay müzakeresine iştirak edecek

Reşit Galip ve Hüseyin Ragıp Beyler Haydarpaşa istasyonunda

Yeni Maarif vekili Reşit Galip Bey, dünkü trenle Ankaradan şehrimize gelmiştir.

Genç ve kıymetli Maarif vekilimiz Reşit Galip Bey, Haydarpaşa istasyonunda yüksek bir çok zevat tarafından karşılanmıştır.

Bunlar arasında vilâyeti temsilen

(Devamı 6 ıncı sahifede)

M. Venizelos Kazanıyor

Muhacirler reylerini Venizelistlere verdiler

ATİNA, 25 (Hususî) — İntihabat sabah erkenden sükûn içinde başlamıştır. Bütün Yunanistanda asayişi ihlâl edecek mahiyette hiç bir hareket vuku bulmamıştır.

Şimdiye kadar Atina ve Pirede alınan neticeler Venizelistlerin lehinedir. Henüz reylerin tasnifi neticelenmediğinden kat'i bir şey bildirmek kabil değildir.

Yalnız Atina ve Piredeki mu-

(Devamı 6 ıncı sahifede)

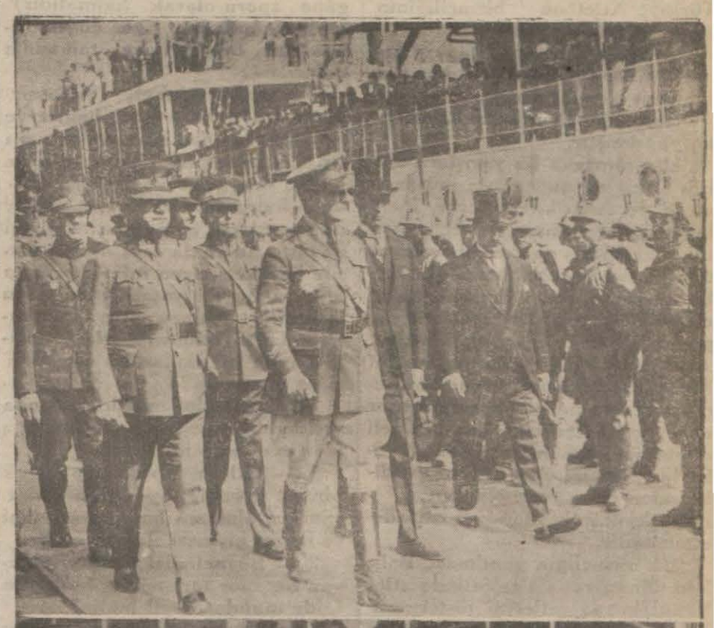

Amerikanın erkânı harbiyel umumiye reisi istiklâl marşımızı selamlayor

Amerikanın B. Erkânı harbiye reisi geldi

Hiç bir yerde bu kadar muntazam, iyi yetiştirilmiş asker görmedim

Daha ilk intibalar Ceneral üzerinde ordumuzun yüksek kıymetini tespit etti

Ankarayı ziyaret edeceğini yazdığımız Amerika Müttehit hükûmetleri Umum Erkânı Harbiye reisi Ceneral Douglas Mac Arthur, dün saat 13 te Romanya Seyrisefain acentesinin Daçya vapurile Köstenceden Şehrimize gelmiş ve akşam Ankaraya gitmiştir.

Cenerale yaverleri binbaşı Jeager, ve yüzbaşı Davis refakat etmektedir.

Muhterem misafirimiz Seyrisefain rıhtımında vali ve belediye reisi Muhittin Beyle Kolordu kumandanı Şükrü Naili Paşa Teşrifat umum müdür muavini Münir İbrahim mihmandarlıklarına tayin edilen Miralay Sadık ve tercüman Orhan Tahsin, polis müdürü Fehmi Beyler, Amerika sefareti maslahatgüzarı M. Shaw, ateşemiliter binbaşı Krayn ve sefaret erkânı tarafından karşılanmış ve rıhtımda bir büyük piyade askeri, müzika, bir müfreze polis tarafından selâmlanmıştır.

Daçya vapuru saat 13 te Seyrisefain rıhtımına yanaşmış ve Vali Muhittin beyle Şükrü Naili Paşa, Münir İbrahim, miralay Sadık, Orhan Tahsin Beyler vapura girmişlerdir.

(Devamı 6 ıncı sahifede)

Şeker fiatları tabiî vaziyetine döndü!

Perakendecilere karşı Belediye de şiddetli tedbirler aldı

Şeker, kahve ve çay piyasası ilk günlerin aksülâmelinden sonra normal şeklini bulmuştur. Yapılan tetkikat göstermiştir ki memlekette yalnız millî fabrikaların şekeri dört aylık şeker ihtiyacını fazlasile tatmin edebilecek bir mikdardadır. Memleketin altı, yedi aylık ihtiyacına kifayet edebilecek kahve ve çay stoku bulunduğu da muhakkaktır. Bundan sonrası için de telâşa mahal yoktur. Da

(Devamı 6 ıncı sahifede)

Rus mütehassıs hey'eti İktısat Vekili Celâl Beyin verdiği ziyafette..

Spor

Türkiye atletizm birinciliği bitti

Bir tanesi müstesna, müsabakaların hepsinde İstanbul birinci oldu

Puvan itibarile de İstanbul Türkiye atletizm şampiyonluğunu kazandı

Dün Fenerbahçe sahasında Türkiye Atletizm birinciliğinin sonu yapıldı.

Bu müsabakalara İstanbul İzmir, Ankara, Balikesir, Bursa mın takaları iştirak etmiştir.

Birincilik 15 müsabaka üzerine yapılmıştır.

Her mıntaka bu yarışlara istirak etmiş ve kudretinin müsaade ettiği dereceyi kazanmıştır. Memleketimiz dahilinde Atletizm noktai nazarından en ileri bir vaziyette bulunan İstanbul hemen hemen bütün yarışlarda ve müsabakalarda birinci olmuş ve neticede puvan itibarile İstanbul, Türkiye Atletizm birincisi ilân edilmiştir.. Mıntakalar arasında yapılan bu çarpışmalar memleketimizin sporcu gençliği üzerinde çok faideli olmuş ve bazı kısımlarda tecrübesiz ve acemi olan atleter kendilerinden daha usta olanları görerek teknik noktadan çok istifade etmişlerdir.

Bu birincilğin yapılması, Balkan Olimpiyatları arifesinde atletlerimizin vaziyetlerini göstermesi itibarile de çok faydalı olmuştur.

Bu sene Balkan Olimpiyatlarında her halde bir kaç kategoride kazanacağımızı şimdiden tahmin edebiliriz.

Müsabakaların umumî teknik neticelerini aşağıya derçediyoruz.

Neticeler:

110 metre manialı koşu:

1 inci Sedat (İstanbul 17 1/5 2 inci Saim (İzmir).

100 metre:

1 inci Semih (İstanbul 10 4/5 Türkiye rekorunu egale etmiştir. 2 inci Fuat (İstanbul), 3 üncü Ali Rıza (Ankara).

Gülle atma:

1 inci Naili (İstanbul), 2 inci Niyazi (İzmir)

800 metre:

1 inci Besim (İstanbul) 2.06 1/5, 2 inci Şevki (Ankara), 3 üncü Muhsin (İstanbul). Bu müsabakada Ziya müsabaka harici kalarak 2.05 4/5 ile rekor yapmıştır..

Yüksek atlama:

1 inci Haydar (İstanbul) 1.80, 2 inci Cihat (İzmir) 1.76.

10.000 metre:

1 inci Remzi (İstanbul) 34.09 4/5, 2 inci Ahmet (İzmir), 3 üncü Naci (İstanbul).

4 × 400 bayrak koşusu:

1 inci İstanbul takımı (Ragıp, Sami, Ziya, Besim) 3.41 4/5, 2 inci Ankara, 3 üncü İzmir, 4 üncü Balıkesir, 5 inci Bursa, İstanbulun rekoru yeni Türkiye rekorudur.

200 metre sür'at:

1 inci Semih (İstanbul), 2 inci Ali Rıza (Ankara), 3 üncü Fuat (İstanbul).

(Hareket ve muvaselât hakemlerinin kuronometreleri arasında ihtilâf çıkdığından bu müsabakanın rekoru tesbit edilememiştir.)

1500 metre mukavemet:

1 inci Mehmet (İstanbul) Rekor; 4,31, 2 inci Şevki (Ankara), 3 üncü Fethi (İstanbul).

Disk atma:

1 inci Naili (İstanbul) Rekor; 34-8, 2 inci Fethi (İzmir), 3 üncü Niyazi (İzmir).

Tek adım:

1 inci Haydar (İstanbul) Rekor; 6-10, 2 inci Semih Lûtfi (Ankara), 3 üncü Sedat (İstanbul).

4 × 1500 Bayrak yarışı:

1inci (Ankara) takımı Rekor; 18/55/07, 2 inci (İstanbul), 3 üncü (Bursa).

4 × 100:

1 — İstanbul 46 s.,
2 — İzmir
3 — Balikesir

400 m. düz:

1 — Mehmet Ali (İstanbul) 53 2/10
2 — Ragıp
3 — Vahap (İzmir)

5000 m. düz:

1 — Remzi (İstanbul)
2 — Halim (İzmir)
3 — Sabahattin (Ankara)

Sırıkla atlama:

1 — Haydar (İstanbul) 3 metre
2 — Mustafa Bursa.

Cirit atma:

1 — Sudi (İstanbul) 47,03 m.
2 — Mazhar (Balıkesir).

Yağ güreşi mi, Serbest güreş mi?

Eşref Şefik Beyefendiye

Akşam gazetesinin 24 eylûl 932 tarihli nüshasında (Yağ güreşi Türk milletinin başlıca sporudur) serlevhalı yazınızda ileri sürdüğünüz fikri ben, (yağ güreşi Türk milletinin evvelce başlıca sporu idi. İstikbalde de yine yegâne sporu olarak kalmalıdır) şeklinde anladım. Eğer doğru anlamışsam bu fikrinize tamamile muarızım.

An'anata sadakat, şüphesiz bizi maziye daha fazla bağlar ve ruhumuzda hissi heyecanlar yaratır. Lâkin zamanın tahavvülü ile doğan ihtiyaçlar ve değişen kaideler karşısında bu hissî rabıtalardan ayrılmak icap eder. İçtimai hayatta an'anata tabi olmak hissile hareket bazen infiradı mucip olur ki bu da yaşadığımız asrın icabatile tamamen zıttır. Cumhuriyet Türkiyesinin vücude getirdiği büyük inkılâplar bu fikrimizi ispat etmez mi?

Yağ güreşini medih yolunda yazdığınız yazı, sizin malûmunuz olan spor kavaidile, cerh edilir.

1 — Sıkletin fübarezede büyük bir rol oynadığı sporlarda sıklet sınıfları olmazsa bu sporun ilmi ve insani kıymeti olabilir mi?

2 — Beynelmilel kıymeti olmıyan bir spor tarzından beklenen faide mahdut değil midir?

Yağ güreşi hakkında yazmış olduğunuz cümlelerden de fazla bir şey anlıyamadım:

(Hangi spor tarzı alaturka güreş kadar Türkün asalet ve vakarına yakışır?)

(Hangi vücut mümaresesi bu kadar heybetli ve bu kadar çok yiğit yetiştirir?)

(Türk köylüsünün ruhuna işlemiş olan bu sporda asri sporları kadınlaştıracak kadar kuvvetli bir erkeklik var.)

1 — İddia ettiğiniz gibi yağ güreşi Türkün asıl güreşi değildir. Anadoluda asırlarca tatbik edilmiş olan güreş tarzının yağ güreşi olduğunu iddia edebilir misiniz? Yağ güreşi Rumeliden İstanbula gelmiş, İstanbulda himaye görmüş ve bir moda haline girmiş, yağ güreşçilerinin mazhar oldukları büyük himaye Anadoludan gelen pehlivanları da bu tarzda güreşmiye sevk etmiştir. Böylece, yukarda söylediğimiz gibi *zamanın icabatı dolayısiyle* an'anavi güreşimiz olan yağsız karakucak, yağ güreşine inkılâp etmiştir.

2 — Siklet sınıfları ayrılmamış olan bir mücadele sporunun şumulü mahdut olmaz mı? Cüssesinin ademi müsaadesinden dolayı kendisinden çok ağır hasmına daima mağlûp olmak talihsizliğide bulunan çevik, enerji sahibi, iyi güreş bilen hafif pehlivanlarımızın hakları ne oluyor?

3 — Sporun gayesi ferdin sıhhatını, mukavemetini artırmak ve neticede memleket sıhhatı umumiyesini yükseltmektir. Fakat, sizde çok iyi bilirsiniz ki sırf millî mahiyeti haiz olan spor tarzları her memlekette terkedilmiştir. Siz bile o sütunlarda - beynelmilel bir kıymeti haiz olmadığı için - frtaların yerine skiflerin ikamesini ileri sürmediniz mi? bütün dünyaya yayılan İngiliz boksu karşısında Fransız boksu neden terkedildi? ne için beynelmilel kavait dahilinde atılan ciride itiraz ve bizim an'anevi cirit tarzımızı müdafaa edemiyorsunuz? Ufak, dar muhitlerin faaliyeti kıymet itibarile dundur. Her şeyde olduğu gibi sporun kıymeti de kesafetle artar. Kendi muhitimizdeki beş on güreşçinin daima biribirlerile mücadelesi hiç bir şey ifade etmez. Bütün kıymetler beynelmilel sahalarda ölçülür. Eğer kuddetli pehlivanlarımızın tatbik ettikleri tarz beynelmilel bir güreş olsaydi dar stadyomumuzun içini dolduramiyan birkaç kişi yerine pehlivanlarımızı beynelmilel sahaların geniş ufukları alkışlardı.

Ben öyle zannediyorum ki Türkün asil ruhuna yakışan kendi muhitinden fırlayıp dünya sahalarında kendini göstermektir. Galebeleri Türk ruhunda efsanevî bir menkıbe halinde kalan Kurt Dereli, Türk ismini cihana yağ güreşile tanıtmadı. Kabiliyeti bedeniye itibarile bir harika olmıyan Yunanlı Jim Londos la yağ güreşi tarzında mücadele olmaz. Biz öyle isteriz ki Türkün en eski sporu olan güreş memleketin yüzünü beynelmilel sahalarda ağartsın. Bu da ancak yağ güreşi yerine beynelmilel tarz olan Greko-Romen le serbest güreşten birisinin, yağ güreşine en benziyeni olan serbest güreşin, ikamesile kabil olur. Bu taktirde de pehlivanlarımız erkekliğini gaip etmiş olmaz...

Baki hürmetlerim beyim.

Güreş Federasyonu
Azasından
Seyfi Cenap

HARİCİ HABERLER

M. Herriot Almanyadan şikâyet ediyor

"Almanyanın arzusu tekrar silâhlanmak olduğuna kailiz,,

GRANNAT, 25 (A.A.) — M. Herriot, bu sabah burada mühim bir nutuk söylemiştir. Başvekilin bütçe islâhatının ilk merhalesi olan eshamın tahvili muamelesinin nail olduğu muvaffakıyetlerden dolayı memnuniyetini izhar eyledikten sonra :

Bizim siyasetimiz, müphem değildir. Siyasetimiz, milletler cemiyetinin siyasetidir. Bütün milletler ise cemiyetin nazarında müsavidirler.

Almanya'nın tekrar silâhlanmasının eski deliliklere rücuun bir mukaddemesi olduğunu söylemekte yalnız kalmamış olduğumuzu memnuniyetle gördük... Almanya'nın arzusu, tekrar silâhlanmak olduğuna kailiz.

Bize mevhum bir Hekemonya arzusu isnat ve bizi böyle bir arzuda bulunmakta olduğumuzu ileri sürerek muaheze edenler, Alman notasında kapalı bir surette ileri sürülmüş olan niyet ve maksatları anlamalıdırlar. Gençliği silâh taşımağa hazırlamak için 13/9 tarihinde neşredilmiş olan emirnameyi de unutmamamız lâzımdır .

" Acaba ,,

Geçen asırda Prusya'nın yaptığı veçhile Almanya'nın askeri dehasını bugün de taarruzu için hedef telâkki eylediği rakibin ta kelpgâhına bir darbe indirmek için bir ordu hattâ muzaaf bir ordu vücude getirmek için acaba uğraşıyor mu? Halbuki onun rakibi nazarında millî müdafaa, hamiyetin eşkâlinden bir şekildir.

Tahdidi teslihat meselesinin en feci noktası, budur.

Geçen harbin müttefiklerinin teslihatlarını tenkis etmek vadinde bulunmuş oldukları muhakkaktir. Fakat Clemenceau tarafından müttefikler namına tevdi edilmiş olan Versailles muahedenamesinin 5 kısmı mukaddemesine ait tefsiri vesika, teslihatın tenkis ve tahdidi sahasında Almanya'nın tahdidi teslihatının ilk hatveyi teşkil edeceğini tasrih eylemektedir .

M. Herriot, bundan sonra emnü selâmet meselesi ile meşgul olan Amerika ve İskandinavya'lıların teşebbüslerini selâmlamıştır.

Şimdiki ahval ve şerait altında Fransa'nın akidesini ve icraatı muahedeye ve misaka istinat ettirmek fikrindedir .

Fransa ne kimseyi tahrik etmekte, ne de kimseye meydan okumaktadır .

Kendisine karşı başı boş bırakılmak istenilen ihtiraslara Fransa aklını, feragatlerini, hayirhahlığını karşı koymak hakkına maliktir.

Fransa, mühleti inkıza etmeden, evvel Almanya'ya meşgul araziye serbestçe tasarruf etmek hakkını bahşetmiştir. Bundan dolayı kendisine teşekkür eden yoktur.

Harplerin tahrip etmiş olduğu birçok arazisini yeniden imar etmiştir.

Alman hükûmetinin sadakatla yerine getirmeğe yemin etmiş olduğu bu Young plânının ferdasında bile Fransa, kendisine olan borçlardan birçok yeni fedakârlıklar yapmıştır. Yine kendisine teşekkür eden olmamıştır.

Almanya'nın iktisadî vaziyetini mümkün mertebe ıslah için Alman emtiasına hudutlarını açmıştır. Almanya'nın Fransaya yapmakta olduğu ithalât, Fransa'dan Almanya'ya vukubulan ithalâttan şayanı dikkat miktarda fazladır. Yine kendisine teşekkür eden yoktur. Fransa, fedakârlık üzerine fedakârlık yaptığı halde Almanya'yı tatmine muvaffak olamamıştır.

Almanyanın haricî siyaseti

BERLİN, 25 (A.A.) — Havas ajansı muhabirinden:

"Von Papen hükûmeti, haricî siyasette jeneral von Schleicher'in askerî zihniyetine fazla itimat etmektedir.. Professeur Schreiber, merkez fırkasının bir içtimaında bu sözleri söylemiştir.

"M. Brüning'in Anglo - Saksonlara müteveccih olan siyaseti vakitsiz tahrip ve imha edilmiştir. Almanya, herşeyden evvel, haricî siyasette tam bir infirata mahkûm olmaktan tevekki etmelidir.,,

Gandhi pek Az söz söleyor

Müzmin ispazmozlar su içmesine mani oluyor

POONA, 25 (A.A.) — Gandhi, şimdi o kadar zayıflamıştır ki, ancak bir iki söz mırıldayabilmektedir. Mumaileyh, müzmin ispazmozlardan muztarip bulunmakta ve bu hal su içmesine bile mani olmaktadır.

Mme. Gandhi, ufak bir demir karyolada yatmakta olan kocasının yanından kat'iyyen ayrılmamaktadır.

Bombay'dan celbedilmiş olan bir mütehassıs, Mahatma'yı muayene etmiş ve Gandi'nin bundan sonra siyasî müzakerelerin tevlit eylemekte olduğu yorgunluklara maruz bırakılmaması lâzım gelmekte olduğunu söylemiştir .

Mecusilerle "Dokunulamazlar,, 10 saat kemali faaliyetle devam eden müzakerelerden sonra bir itilâf vücude getirmişlerdir. Gandi, bu itilâfı hemen tasvip etmiştir. Murahhaslar, hükûmet tarafından Mecusiler hakkında ittihaz edilmiş olan mukarreratın ref'ini talep etmek üzere hemen M. Mac Donald'a bir telgraf göndermeğe karar vermişlerdir.

Sıhhî vaziyeti

POONA, 25 (A.A.) — Bugün bir doktor, Yervada hapishanesinin avlusunda bir Hint kirazı ağacının gölgesindeki küçük demir karyolasında yatmakta olan Gandhi'yi muayene etmiştir .

Doktör, Mahatm'nin sıhhî vaziyetinden dolayı memnun olduğunu beyan etmiş, ancak hastanın tamamen sıhhatini iadesi için lâzım olan asgarî kuvveti daha pek fazla bir müddet muhafaza edemiyeceğini söylemiştir.

M. Mac Donald'ın cevabı

SİMLA, 25 (A.A.) — Poona müzakerecileri, "Dokunulamazlar,, ın intihaptaki temsillerine ait yeni projeye M. Mac Donald'ın vereceği cevabı bugün alacaklarını ümit etmektedirler. Fakat Simla'nın siyasî mehafili, bu cevabın 10 günden evvel gönderilmesi mümkün olmadığı fikrindedirler. Çünkü evvelbeevvel Hint hükûmeti, eyaletlerdeki erkân ile istişare etmek icap edecektir.

Mağazalar kapandı

BATAVYA, 25 A.A. — Bütün Hint'li mağazaları, Gandhi'ye karşı bir teveccüh izhar etmek maksadile kapanmıştır.

Cenevrede Mülâkatlar

Alman hariciye nazırı M. Hendersonla da görüştü

CENEVRE, 25 (A.A.) — Sir John Simon, dün M. Von Neurath ile yapmış olduğu mülâkatemenin neticesi hakkında M. Paul Boncour'a malûmat vermiştir. Bunun üzerine iki devlet adamımüstakbel tahdidi teslihat mukavelenamesinin hudutlarına müteallik usullller hakkında müşterek bir doktrini divan azasının ekseriyetine kabul ettirmek imkânı hakkında görüşmüşlerdir. Mülâkatın hitamında M. Paul Boncour'da pek iyi bir intiba vardı. Baron Aloisi de keza M. Paul Boncour ile görüşmüştür. İtalyan murahhası, Fransız refikine İtalyanın Almanyanın yeniden silâhlanmasına esasitibarile maniolmamak arzusunda bulunmakta olduğuna dair teminat vermiştir. Bu mesele hakkında umumî bir mükâleme icrası muhtemel görülmekte ve bundan faide memul edilmektedir. M. Paul Boncour un gerek Sir John Simon ve gerek M. Aloisi ile yapmış olduğu ve bilâhara küçük itilâf murahasları ile yapacağı mülâkatlar da takip ettiği gaye, pazartesi günü Cenevreye gelecek ve doğru Sir John Simon'a mülâki olacak olan Fransız başvekili M. Herriot'nun müstakbel telâkkileri için yol hazırlamaktır. M. Von Neurath, dün M. Henderson'u ziyaret etmiştir. Alman nazırının etrafındakiler, bu mülâkatın tamamile şahsî ve bu susî olduğunu beyan etmektedirler.

Bolivyada Seferberlik

SANTİAGO DE CHİLİ, 25 — A.A. — La Paz'dan bildirildiğine göre Bolivya 1923 ilâ 1926 sınıflarına mensup ihtiyat efradın seferberliğini ilân etmiştir.

Milletler Cemiyeti

13 üncü içtima bugün yapılıyor

CENEVRE, 25 (A.A.) — Milletler cemiyetinin büyük meclisi, 12 sene zarfında 13 üncü defa olarak pazartesi günü alelâde içtima devresini akdetmek üzere toplanacaktır. İçtimaın programı şudur: Divanın teşkilinden ve reisin -ki Yunan murahhası M. Politis olması muhtemeldir- intihabından sonra cemiyetin 1932-1933 senesi zarfında sarfedeceği faaliyet hakkında bir müzakere başlayacaktır. Murahhaslardan bir çoğunun arzusu, bu seneki müzakeratı mümkün olduğu kadar kısa kesmektir. Binaenaleyh, hafta nihayetinde meclisin her sene hukukî, iktısadî, millî, idarî; bütçeye müteallik; içtimaî ve siyasî meseleleri aralarında taksim eden 5 komisyonun mesaiye başlaması muhtemeldir. Ruznamede mevcut bulunan meseleler, çoktur: Milletler cemiyeti misakını Paris misakı ile âhenktar bir hale getirmek için o misakın 1 inci maddesini tadil etmek; beynelmilel mesai bürosu ile, beynelmilel adalet divanının kâtibi umumîliklerini tensik etmek; bir de Sir Eric Drummond'un istifası yüzünden büsbütün müşevveşiyet peyda eden cemiyet kâtibi umumîliğinin idaresi meselesi vardır.

Yeni bir devlet

Açılacak içtima devresinde yeni bir devlet, Cenevre teşkilâtına dahil olacaktır ki bu da İraktır. Irak, mandater devlet tarafından Milletler Cemiyeti konseyinin muvaffakatile mandası terkedilen ilk devlettir. Diğer taraftan, her sene olduğu gibi bu sene de konseyin, 14 azasından çekilen 3 azanın yerine diğerlerinin intihabı suretile, tecdidi. Bu çekilen 3 aza, Lehistan, Yugoslavya ve Perou'dur. Lehistan, M. Zaleski'nin sarih beyanatına nazran, kendisine vaktile bahşedilmiş olan yeniden intihap olunabilmek hakkına istinaden tekrar namzetliğini koyacaktır. Mumaileyhin beyanatı, bu hususta şüpheye mahal bırakmamaktadır. Yugoslavya, küçük itilâfın azadan olan devletleri arasında nim resmî bir itilâf mucibince, mevkiini Çekoslovakyaya terkedecektir. Nihayet, Cenubî Amerika cümhuriyetleri, Perou'ya bir halef bulmak için aralarında mutabık kalacklardır. Bu halefin ahiren milletler cemiyetine kabul edilmiş olan Meksika olması muhtemel bulunmaktadır. Mevzuu bahsolacak meselelerin yeni olmamasına rağmen, geleck günlerin uyandıracağı alâka, umumî müzakerede Almanya ile dostlarının ittihaz edecekleri hattı harekete bağlı olacaktır. Milletler cemiyeti, büyük meclisinin 1932 içtima devresinin 15 gün devam edeceği umumiyetle tahmin edilmektedir.

M. Von Papen dinlenecek

BERLİN, 25 A.A. — Volf Ajansından: Bu ayın 12 sinde parlâmentonun feshi celsesinde vukua gelen hâdiseler hakkında tahkikat icrasına tevessül etmiş olan Reichstag'ın mürakabe komisyonu, şahit olarak dinlemek üzere başvekil von Papen ile hariciye ve dahiliye nazırlarını ve başvekâlet müsteşarını önümüzdeki salı günü için komisyona davet etmiştir.

Kabine, davet edilen nazırların davete icabet etmelerine karar vermiştir. Ancak nazırlar, yalnız tahkikat mevzuunu teşkil eden maddî hâdiseler hakkında şehadette bulunacaklardır.

Rus - Romen itilâfı ve Fransa

PARİS, 25 A.A. — Ecnebi memleketlerde intişar eden bazı haberler hilâfma olarak Fransa hükûmeti, Fransa, Sovyet itilâfının akti ile alâkadar olarak Romanya hükûmetine bir nota vermiş değildir.

M. Herriot, dün Romanya sefirini kabul etmiştir. İhtimal mülâkatın mevzuu, bu mesele idi.

SON DAKİKA

Başvekil İsmet Pş. nın tetkik seyahati

Gaziantep köylüleri İsmet Pş. yı görmek için yollara dökülmüşlerdi

KONYA, 24 A.A. — Başvekil İsmet Paşa Hazretleri bugün saat 4,30 da hususî trenle Konyaya muvaselât buyurmuşlar ve istasyonda merasimle karşılanmışlardır. Müşarünileyhe Vali Bey, Erkânı Vilâyet, Kolordu ve fırka Kumandanı Paşalar, şehrimizde bulunan meb'uslar ve birçok zevat beyanı hoşamedi etmişlerdir. Paşa Hazretleri kendilerini karşılamaya gelen halka, askerlere ve mekteplilere iltifatta bulunmuşlardır. Alâkadarlarla Vilâyeti alâkadar eden işler üzerinde görüşmüşlerdir.

Başvekil Hazretleri Konyaya gelmeleri hususundaki temenniyattan çok mütehassıs olmuşlar ve avdette vakit bulurlarsa Konyalılarının misafiri olmağı arzu ettiklerini söylemişlerdir.

Başvekil Paşa Hazretleri mübayaatına ait listeyi tetkik ve memleket hastanesi hakkındaki izahatı alâka ile dinlemişler ve halkın alkışları ve yaşa sesleri arasında şehrimizden ayrılmışlardır. Vali Bey ve meb'uslarımız kendilerini Vilâyet hududuna kadar teşyi etmişlerdir.

FEVZİPAŞA, 25 (A.A.) — Başvekil İsmet Paşa hazretleri bu sabah buraya gelmişler ve saat 10 da Ayıntaba hareket etmişlerdir.

Gazi Antep'te

GAZİANTEP, 25 (A.A.) — Başvekil İsmet Paşa hazretleri saat 13 te buraya gelmiş, coşkun ve çok candan tezahüratla karşılanmıştır.

Birinci umumî müfettiş İbrahim Tali, vali Akif Beylerle belediye reisi, C. H. Fırkası idare heyeti, hudut kumandanı, Fevzi Paşa istasyonunda, vilâyet meclisi azasile kazalardan gelen heyetler de vilâyet hududunda Paşa hazretlerini karşılamışlardır.

Bütün halk atlı ve yaya olarak, güzergâha dökülmüştü. Vilâyet hududundan merkeze kadar olan 35 kilometrelik yol tamamen köylülerle dolmuş idi. Bütün yol imtidadınca üzüm ve fıstık dallarile donatılmış takı zaferlerle süslenmiş idi.

Şehrin methalinden fırka binasına kadar olan mesafe dahilinde mektepler, jandarma, polis kıtaları ve halk birikmişti. Başvekil Paşa hazretleri bu mesafeyi halkın izdihamı ve tezahüratı arasında bir saatte katedebilmiştir.

Fırkada bir müddet istirahat eden Başvekil Paşa hazretleri halkın tezahüratı arasında ikametlerine tahsis edilen vali konağına gitmişlerdir.

Bu akşam belediyede 150 kişilik büyük bir ziyafet verilecektir.

Kadın yüzünden cinayet

İZMİR, 25 (Milliyet) — Ödemişin Mürselli köyünde muhtar Hasan Efendi ve arkadaşı Hüseyin 20 yaşında Mehmet ismindeki bir köyluyü Değirmen yolunda çifte ile öldürmüşlerdir. Cinayet kadın yüzünden yapılmıştır. Katiller ve Emine namındaki kadın yakalanmıştır.

Pamuklarımızın ıslahı için

ANKARA 25 (Milliyet) — Pamuk mütehassısı Mister Klark ve mütehassıs Kemal Bey telgrafla Ankaraya davet edilmişlerdir. Burada Ziraat vekilinin riyasetinde toplanılacak ve pamuklarımızın ıslahı için program hazırlanacaktır.

Kontenjan listelerinin devletlere göre taksimi

ANKARA, 25 (Milliyet) — İktısat vekili İstanbuldan avdet ettikten sonra kontenjan listelerinin devletlere göre taksimi işile meşgul olacaktır. Bu hususta bazı devletlerle müzakere cereyan edecektir. İktısadî kararnameler Resmî gazetenin yarınki nüshasında intişar edecektir.

Gümrük ve Inhisarlar Vekili

ANKARA, 25 (Milliyet) — İstanbulda bulunan Gümrük ve İnhisarlar vekili Rana Bey çarşamba günü buraya dönmüş bulunacaktır. Müsteşar Adil Bey gripten hastadır.

Fakirlere 30 bin okka kömür

İZMİR, 25 (Milliyet) — Kışın yaklaşması üzerine belediye tarafından fakirlere 30 bin okka kömür tevzi edilecektir. Ayrıca memurlar kooperatifi de mahrukat ve ucuz elbise temin edecektir.

Balkan konferansı ve Yunanlılar

ATİNA, 25 (A.A.) — Estia gazetesi, Bulgar ekalliyetleri hakkında gecen Balkan konferansında ittihaz olunan kararların tatbik edilmemesi yüzünden Bulgar millî grupunun Bükreş konferansına iştirak etmemek hususundaki kararını şiddetle tenkit ederek diyor ki: "Bu gibi sebepler beynelmilel konferansları akim bıraktırmağa kâfi gelse beynelmilel bir konferans akdolunamaz. Gayeyi elde etmek için çok büyük bir hüsnü niyet lâzımdır. Ve endişeli düşünceleri bırakmak icap eder. Bulgarların bu kararlarından vazgeçeceklerini kuvvetle ümit ederiz."

Izmirde büyük su deposu

İZMİR, 25 (A.A.) — Belediyece hazırlanan bir projeye göre Kadifekalesinde 400 bin lira sarfile mühim bir su deposu inşa edilecektir. Bu depo her türlü asrî ve fennî tesisatı ihtiva edecektir. Bu depo inşa edildikten sonra şimdi su verilmeyen bazı yukarı mahalleler susuzluktan kurtarılacak ve belediye şehrin her tarafında bu su ile işlerini görecektir.

Avusturyada Arbedeler

VİYANA, 25 A.A. — Aşağı Avusturya'da Obervaltersdorf' da Hitler'ciler tarafından yapılan bir içtimaın hitamında Nazilerle siyasî rakipleri arasında arbedelerde birçok kimseler yaralanmış olup ekserisinin yarası, ağırdır.

Nazilerden 14 yaralı vardır.

Fas sultanı Fransadan memnun

MARSİLYA 5 A.A. — Fas sultanı ile yanındakiler dün Fas'a dönmek üzere Nicolas Paquet adındaki gemiye binmişlerdir.

Sultan, Fransa'daki ikametinden pek memnun olduğunu ve 1933 senesi başlangıcında tekrar geleceğini söylemiştir.

Türk Kömürlerine Rağbet Her Tarafta Artıyor

Ekonomi

Kömürlerimiz Macaristanda beğenildi

Tercih edilen kömürlerimizi Macaristana sevk için teşebbüsatta bulunuldu..

Zonguldak kömürlerinden geçen sene tecrübe için bir mik dar Macaristana gönderilmişti. Gelen malûmata nazaran maden kömürlerimizin Maacristanda yapılan tecrübesi fevkalâ de muvafık netice vermiş ve sa ir ecnebi kömürlerine tercihan kullanılması karargir olmuş tur. Maden kömürlerimizden Macaristana gönderilmesi iiçn Ofise müraacat edilmiştir. Ofis bu vaziyeti alâkadarlara bildirmiştir. Kömürlerimize Macaris tanın iyi bir mahreç olacağı anlaşılmaktadır.

Gülyağı ihracatımız

İhracat ofisi, son zamanlarda gül yağı sürüm ve ihracındaki müşkülâtı nazarı dikkate alarak bir çok firmalar nezdinde teşebbüsatta bulunmuştu.

Ofisin bu teşebbüsatı müsbet ve iyi netice vermiştir. Paris konsolosluğumuzdan Ofise yazıldığına göre Pariste gül yağı üzerine büyük ticaret yapan bir müessese Türkiyeden geniş mikyasta mü bayaat yapacaktır. Yalnız bu müessese alacağı malın kalitesinden emin olabilmek için memleketimizin gül yağı mıntakalarına mütehassıslar göndererek yağı bunların nezareti altında çektirecektir. Ofis bu büyük müessese ile gül yağı tacirlerimizin temasını temin için teşebbüsata girişmiş tir.

Fıçılık ağaçlar

Gelen malûmata nazaran Yunanistan kestane ağacından fıçılık tahtalara mevzu kontenjanı kaldırmıştır.

Kasaplar cemiyeti intihabı

Kasaplar cemiyeti yeni idare heyeti intihabı dün yapılmıştır. İntihap cemiyetin Sütlücedeki cemiyet merkezinden yapılacağından cemiyet mürakıpleri dün sabah oraya gitmiş ve akşama kadar intihap neticelenmiştir. Neticede esnaf kendi aralarından seçtikleri namzetleri intihap etmişlerdir.

Arpaya kontenjan

Verilen malûmata nazaran Fransa arpa ithalâtına kontenjan vazetmiştir.

Bari sergisinden dönüş

Bari beynelmilel şark sanayi panayırına giden Türk tacirleri İhracat ofisi mümesili Akil Beyle birlikte dün akşam Loit ekspresile şehrimize avdet etmişlerdir.

Bari sergisinde teşhir edilen Türk mamulât ve masnuatı fevkalâde taktir edilmiş ve alâka celbetmiştir.

Japonya Sovyetlerden benzin alıyor

MOSKOVA, 25 (A.A.) — Tass Ajansından bildiriliyor: Petrol ihracatı tröstü reisi M. M. Riabovol ile Japon tacirlerinden M. Matsukato, Japonya ya 200.000 tonu mütecaviz ben zin verilmesine müteallik bir kontrato imza etmişlerdir.

İtalyada buğday rekoltesi

ROMA, 26 (A.A.) — Daimî buğday komitesi, dün Perli'de M. Mussolininin riyaseti altında toplanmıştır. Duçe, bu sene ki buğday rekoltesinin 75 milyon 150 bin kentalden ibaret ol duğunu ve İtalyan toprağının hiç bir zaman bu derecede fazla istihsalât yapmamış bulunduğunu söylemiştir.

Darülbedayi Temsilleri

Darülbedayiin 1 Teşrinievvelde temsillere başlayacağını yazmıştık. Bu sene Darülbedayie, temsil edilmek üzere, her seneden daha az eser gönderilmiştir. Gelen eserler arasında da bir kısmı kabule lâyik görül memiştir. Bu sene Darülbedayide temsil edilecek yeni eserlerden bir kaçının isimlerini ya zıyoruz:

Cevdet Kudret Beyin telif olarak yazdığı (Korular) isimli 3 perelik facia Celâl Esat Beyin yazıp bestelediği (Bir, iki, üç, dört) isimli opereti, Ekrem Reşit Beyin yazdığı ve kardeşi Cemal Beyin bestelediği (Üç sa at) opereti, Hüseyin Kemal ve M. Kemal Beylerin almancadan adapte ettikleri (Sarı Zeybek misafirhanesi) Artist Ga lip Beyin Robert de Floris ve Dr. Francis de Croisset Miracle piyesinde tercüme ettiği (Mucize) komedisi, Mehmet Şükrü Beyin Shekeaspear'den tercüme ettiği (Bir yaz gecesi rüyası) komedisi, Bedreddin Beyin Ben Jonson'dan tercüme ettiği (Volpone) komedisi. M. Feridun Beyin adapte ettiği (Blöf) piyesi ve Şaziye Berrin Hanımın Georges de Sance'den naklettiği (Yıldırım) piyesi, Mehmet Şükrü Beyin Shekeaspear'den naklettiği (Machbet) ve Svfocle'den Niyazi Hüsnü Beyin tercüme ettiği KralOEdipe piyesi.

Bu sene temsil edilecek operetler için yeni bale heyeti yetiştirilmektedir. aBle heyetinde Türk kızları ekseriyeti teşkil etmektedir. Bale heyeti ile Ha san Ferit Bey mesgul olmakta dır.

Vilâyette

Maaş cumartesi

Defterdarlık maaş istihzara tını bitirmiştir. Teşrinievvel umumî maaşı cumartesi günü ve rilecektir.

İskân tahkikatı

İskân tahkikatına devam olun maktadır. Yeniden bazı kimselerin ifadeleri alınmıştır.

Yeni bir merkez memuru

Sabık merkez memurlarından olup açıkta bulunan Cemil Bey munhal bulunan birinci şube sivil merkez memurluğuna tayin edilmiştir.

Polis divanı

Polis divanı dün Emniyet müdürlüğü ikinci şube müdür muavini İsmail Rasih Beyin riyaseti altında toplanarak bazı kararlar ittihaz etmiştir.

Turingkulüp içtimaı

Turing klüp umumî heyeti dün Perapalasta fevkalâde surette toplanmıştır. Bu içtimada Avrupada bir tetkik seyahati yapmış olan Turing klüp reisi Reşit Saffet Beyin Avrupadaki temaslarına dair olan raporu ile memleketimizde turizmin teşvi ki için ittihaz edilen mukarrerata dair azadan Şükrü Âli Beyin raporu okunarak müzakere edilmiştir. İçtimadan sonra aza ya bir çay ziyafeti verilerek geç vakte kadar dansedilmiştir.

Kaymakamlarda değişiklik

ANKARA, 25 — Bazı kaymakamların tebdil ve nakillerine ait kararname âli tastika arzedildi..

Vapur İnhisarı

Henüz beyanname veren yok

Türk posta vapurları devlet inhisarı hakkında dün deniz ticaret müdürlüğüne yeni bir emir gelmiştir. Kanunda halen posta vapurlarına sahip olanların hükûmete beyanname vermeleri lâzım geldiği yazılıdır. Fakat beyannamelerin hangi makama verileceği yazılmamış tır. İktısat vekâleti Deniz tica ret müdürlüğüne bu beyanname lerin alınmasını bildirmiştir. Maamafih henüz beyanname ve ren yoktur.

Memlekette

Bir kadın Boğuldu

Cinayet kadının serveti için yapılmıştır

Menemenin Emirâlem nahiyesi ne tâbi Görece köyünde çok feci ve tüyler örpertici bir cinayet olmuştur. Bu köy halkından kızakçı namile maruf Mehmedin karısı Âkıle hanım oldukça dünyalığa sahip diye tanınmaktadır.

Bu kadınçağızın servetine göz diken ayni köyden Ali oğlu Mustafa, İbrahim oğlu küçük Osman, Yusuf oğlu Ahmet ve Süleymanlı köyünden Halil oğlu Veli Osman ile Belen köyünden Hüseyin oğlu Kerim geçen gece başbaşa vere rek mütesavver bir cinayetin plânını kurmuşlar.

Tam gece yarısı Âkıle hanımın evine girmişler ve zavallı kadıncağızı tatlı uykusunda bastırarak iple ve çok feci bir şekilde boğmuşlardır.

Şerirler cinayetlerini işledikten sonra hemen sıvışmışlarsa da mahallî zabıtası hepsini yakalamağa muvaffak olmuştur.

Azledilen doktorlar

KONYA, — Bir şoför muayenesinde sıhhiye müdürü Halit B. le hastahane heyeti arasında ihtilâf çıktı.

Sıhhiye vekâleti doktorların vazifesine nihayet verdi. Hastane umuru şimdilik askeri hekimler tarafından tedvir edilmektedir.

Yolların tamiri

TRABZON, — Buradan Erzuruma giden yolun bazı tehlikeli kısımları tamir edilmektedir.

Her yangına gidilecek

Şehrimizde bir yangın çıkınca yangın yerine mahallî itfaiye müf rezesi gidiyor. Yangın büyüyünce diğer itfaiye müfrezeleri, itfaiye müdür ve muavinleri de gidiyorlar.

Bundan sonra her yangına ya müdür ve yahut muavininin gitme si ve ateşin büyümesine mâni o lacak tedbirlerin alınmasına neza ret etmesi kararlaştırılmıştır.

Bir hakaret davası neticelendi

ADANA — Türk Sözü gazetesi muharrirlerinden Fuat Beyi dövmek ve tahkir cürmile mahke meye verilen Muallim Seyyit Bey on sekiz gün hapis cezasına mah kûm olmuştur.

Maraş'ta fırtına

MARAŞ — Burada iki gün devam eden çok şiddetli bir fırtına olmuştur. Fırtına bağlar ve bahçelerde dehşetli tahribat yapmış, ağaçları kökünden sökmüştür. Bu fırtınanın yaptığı tahribatın bir milyon liraya baliğ olduğu söylenmektedir.

Bir şakavet hâdisesi

Evvelisi akşam kereste yüklü olarak Sulcuktan gelmekte olan İş Bankası kamyonunun önüne saat 19 raddelerinde Yalın ayak köyü civarında müsellah dört adam çıkmış ve kamyonu durdurmak istemişlerse de şoför makine yi yürütmüş ve arkadan bir kaç el silâh atmışlarsa da bir zayiat olmamıştır.

Keyfiyet Jandarma idaresine bildirilmiş ve derhal sıkı takibata başlanmıştır.

Bir kaza

BARTİN — Bir otobüs devrilmiş, genç bir başmuallim altında kalarak ölmüştür.

Mahkemelerde

Matbuat ve neşriyat davaları..

Fırka idare hey'eti azasının neşrettiği bir tercüme, bir cevap ve açılan bir dava..

Amerikanın Boston şehrinde çıkan Ermenice Hayrenik gazetesinde İstanbul muhabirine atfen neşredilen garazkârane mahiyette bir Türkiye mektubunu sütunlarına geçirdiği için Haber gazetesi aleyhine bir dava açılmıştır. Haber'in "Türkiye yıkılıyor. Türkler aç kalmağı tercih ettiler,, başlığı altında iktibas ettiği bu mektup aleyhimizde bir takım dedikodular ve iftiralarla dolu dur.

Maamafih, Haber refikimiz bu mektubu gönderen Hayrenik'in meçhul muhabirine lâzım gelen cevabı vermeği de ihmal etmemiştir.

Dün üçüncü cezada Haber sahip ve neşriyat müdürü Hasan Rasim Bey bu işten sorguya çekildi.

Suçlu Hayrenik'in mektubundan bahsederken dedi ki:

— Haber gatezesi hükûmet fırkasının çizdiği yollarda yürüyen bir gazetedir. Bu gazetede Hayrenik'in fikirlerine iştirak edebilecek kimse yoktur. Bize bu yazıyı Fırkamızın idare heyeti azasından Gireson meb usu Hakkı Tarık Bey göndermiş, "aynen neşredin ve cevap verin!,, de miştir.,,

Bunun üzerine Haberin Hayrenik muhabirine verdiği cevap okundu.

Suçlu vekili, yazıyı neşredilmek üzere Haber gazetesine veren Hakkı Tarık Beyin şahit olarak çağırılmasını istedi. Mahkeme de bu dileği kabul ederek duruşmayı başka güne bıraktı.

Eski bir dava

Alpullu şeker şirketi aleyhine açılan ve temyizce bozularak gelen dayava dün de Sultanahmet sulh ceza mahkemesinde devam edildi. Sorulan bazı şeylere cevap gelmediğinden duruşma 12 teşrinievvele kal dı.

Başka güne kaldı

Samatyada, Arabacı Bayazıt mahallesinde oturan 77 yaşlarında Hacı Hanım isminde bir kadın büyücü lük yaptığı iddiasile mahkemeye ve rilmiştir.

Hacı Hanımın dün ağır cezada muhakemesi yapılacaktı. Fakat, suç lu hasta olduğuna dair rapor gönderdiği için muhakemesi başka güne kalmıştır.

Satılan eşya

Adliye Emanet dairesinde bulunan cürüm eşyalarının dünden itibaren satışına başlanmıştır.

Tabanca ve bıçak gibi eşya, satıştan hariçtir. Bunlar satılmayacak tır.

Bir dava açıldı

Haber gazetesinin 21 eylûl nüshasında çıkan "Çatma usulleri,, ismi altında neşrettiği bir hikâye halkta hırsızlık ve yankesiciliğe karşı heves uyandıracak mahiyette görüldüğünden bu gazete aleyhinde Müddeiumumilikçe bir dava açılmıştır.

Beraet etti

Aron Kohen Efendi isminde bir kâğıt tüccarı hileli iflâstan suçlu ola rak, ağır cezada muhakeme ediliyor du.

Aron Kohen Efendinin suçu sabit görülmeyerek mahkemece beraetine karar verilmiştir.

Poliste

Cür'etkâr yankesici

Kavga ettiği adamın elindeki yüzüğü aşırdı..

Evvelki gece Taksimde garip bir kavga ve yankesicilik vak'ası olmuştur. Taksimde bir otomobil garaji sahibi Tahir Bey evvelki gece garajda otururken Hüseyin isminde birisi garaja giderek Fahri Beyden iki lira istemiştir..

Fahri Bey Hüseyine kim olduğunu ve ne için kendisinden para istediğini sorunca Hüseyin bir bıçak çekerek Fahri Beyin üzerine hücum etmiş ve,

— Şimdi bana iki lira vermezsen seni öldürürüm... diye tehdide başlamıştır.

Fahri Bey Hüseyinin tehdidi karşısında itidalini muhafaza etmiş ve yavaş yavaş ayağa kalkarak birdenbire Hüseyinin üzerine atılmış, elinden bıçağı almıştır.

Hüseyin bıçaksız kalınca:

— Ben bu acıyı sende bırakmam, yanıma başka arkadaşlarımı da alıp seni öldüreceğim diye kü für ederek ayrılıp gitmiştir.

O ayrıldıktan sonra Fahri Bey parmağındaki 70 liralık yüzüğün aşırılmış olduğunu görmüştür. Kavga esnasında Hüseyin boş durmamış, bıçağı vermemek için uğraşırken Fahri Beyin parmağın daki yüzüğü de aşırmıştır.

Fahri Bey polise müracaat etmiş, tahkikat devam etmekte iken Hüseyin ertesi gece yanına üç arkadaşını daha alarak gene ayni saatte Fahri Beyin garajına gitmiş ve kapıyı tekmelemiye başlamıştır.

Bu sırada polisler yetişerek Hüseyini ve arkadaşlarını yakala mışlardır.

Heroin iptilâsı

Son zamanlarda İstanbulda eroin ve kokain iptilâsı artmıştır. Zabıtanın sıkı takibatına rağmen bilhassa eroin çekenler çoğalmak tadır. İşin fenası bazı pek genç yaşta kimselerin, hattâ çocukların kendilerini bu fena iptilâya kaptırmalarıdır.

Üç gün evvel zabıta, sokakta eroin çeken 18 yaşlarında iki genci yakalamıştır. Evvelki gün de diğer iki kişi tutulmuştur. Bunlar 15 yaşlarında Yorgi ve Niko ismindedir.

İki çocuk Galatada sokak orta sında eroin çekerlerken polis ken dilerini yakalamıştır.. Bunlardan Nikonun üzerinde bir paket de eroin bulunmuştur. Çocukların eroini nereden aldıkları tahkik ediliyor.

Sopa ile yaraladı

Salıpazarında plâj gazinosu bekçisi Tevfik efendi akşam sandal ile gazino civarında gezmekte olan Emin ve Hasan isminde ki şahıslara gazinodan uzak durmalarını ihtar etmiştir. Bu yüzden aralarında kavga çıkmış, Hasan ve Emin sahile çıkarak Tevfik efendiyi fena halde dövmiye başlamışlardır. O esnada babasına yemek getiren Tevfik efendinin 15 yaşındaki kızı Ayşe Hanım babasının meçhul şahıslar tarafın dan dövülmekte olduğunu görünce eline geçirdiği bir sopa ile Hasanı başından yaralamıştır.

Dövmek istemiş

Dün Balmumcuda iki bahçıvan arasında bir kavga olmuş ve bunlardan birisi yakalanarak hak kında takibata başlanmıştır. Hâdise şöyle olmuştur:

Bahçıvan Reşit, bahçıvan Kadrinin yolda önüne çıkarak tabanca ie Kadriyi korkutmuş ve döğmek istemiştir. Zabıta bu hâdisenin sebebi hakkında tahkikat yap maktadır.

Bir zorba!.

Ali isminde birisi evvelki gece Pangaltıda kanapelerde otururken yanına birisi gelmiş ve cebin den bir sustalı çakı çıkararak Aliye:

— Hiç sesini çıkarma, yoksa bıçağı boğazına saplarım. Şimdi ne kadar paran varsa bana vereceksin, demiş ve cebini karıştırmağa başlamıştır.

Alinin cebinde 10 kuruş bulun muş meçhul zorba bu 10 kuruşu alıp kaçmıştır.

Ali polise müracaat etmiştir.

Tarif ettiği eşkâl üzerine zorbanın Mustafa isminde birisi oldu ğu anlaşılmış ve kendisi yakalanmıştır.

Otomobil kazası

Şoför Mehmedin idaresindeki otomobil Fındıklıda berber Emrullah efendinin 10 yaşındaki oğ lu Necdete çarparak yaralamıştır.

Metresini dövdü

Galata'da oturan madam Parasküva, iki seneden beri metresi olduğu Alfretten geçimsizlik yüzünden ayrılmıştır. Alfret, dün Parasküva'nın oturduğu eve gide rek kapıyı kırmış ve içeriye de girerek madamı döğmüş ve kendisi yaralanmıştır.

Belediyede

İtfaiye Müzesi

Yeni binanın küşat resmi dün yapıldı

İtfaiye idaresinin belediyeye devrinin onuncu yıldönümü mü nasebetile dün Fatihte İtfaiye müdürlüğünde merasim yapılmıştır. Merasimde belediye erkânı, gazeteciler ve sair zevat hazır bulunmuştur. Yeni yapılan itfaiye müzesi binasının da resmi küşadı yapılmış ve bina gezilmiştir. Bina belediye bütçesinden hiç bir para alınmadan itfaiyenin kendi işçi ve vesaitile vücude getirilmiştir. İtfaiye müdürü İhsan B. faaliyetinden dolayı belediyece takdir edilmiştir.

Sıkı teftişler yapılacak

Zabıtai belediye talimatnamesi mucibince bütün dükkân ve mağazaların kapıları üstüne isim ve iştigal sahaları vazıh bir şekilde yazılmak lâzımdır. Bazı müesseselerin buna riayet et medikleri anlaşılmıştır. Belediye bu hususta sıkı teftişler yapa caktır.

Kullanılmış elbiseler için

Kapalı çarşıda, şurada, bura da satılan bazı kullanılmış elbi selerin mikroplu olduğu hakkında belediyeye şikâyetler vâki olmuştur. Bu şikâyetleri nazarı dikkate alan belediye bade ma müstamel eşya, satılmazdan evvel tephirhaneye muhak kak gidecektir. Bunun için de kontrolu teshil maksadile (Tür kiye cümhuriyeti İstanbul belediyesi, temizdir) ibaresini ha vi bir mühür kazdırılmıştır. Üzerinde bu mührü taşımayan müstamel elbiselerin satılması menedilecektir.

Yenibahçe stadı için

Yenibahçede yapılacak stad yom için istimlâki lâzım gelen binalar istimlâk komisyonu tarafından tesbit edilmitşir. İstimlâki lâzım gelen binaların a dedi ellidir. Şimdiye kadar dört binanın istimlâk muamelesi ikmal edilmiştir.

İnhisarlarda

İnhisar Kanunu

Kanunda yapılacak tadilât devam ediyor

Tütün İnhisarı kanununda tadilât icrasına memur kongre heyeti umumiyesi, dün İnhisarlar idaresinde İnhisarlar umum müdür Vekili ve muavini Mitat B. in riyasetinde toplanarak encümence hazırlanan maddeleri müzakereye başlamıştır. Kongre yarın da toplanarak müzakeratına devam edecektir.

Başmüdürlük tesisı

Ankara Tütün ve Müskirat inhisarları tevhit edilmiş ve Ankara İnhisarlar Başmüdürlüğü teşekkül etmiştir.

Tapu umumî müdürü

İzmir ve havalisini teftiş etmekte bulunan tapu ve kadastro müdürü umumîsi Cemal B. bu hafta içinde şehrimize gelecektir.

Maarifte

Çok talebe Var..

Mamafi hiç kimse mektepsiz bırakılmıyacak

İlk mekteplerin kayıt muameleleri henüz kapanmadığı halde kadrolar dolmuştur. Yeni müracaatlar namzet olarak kaydedilmektedir. En faz la talebe toplayan mektepler Fatih semtindeki mekteplerdir. Bunlarda esas kadrolar haricinde pek çok nam zet talebe vardır. Mekteplere kayde dilen namzet talebeler için bir liste hazırlanmaktadır.

Bu talebeler semtlerine göre mek tepler arasında taksim olunacaklardır. Diğer taraftan Fatihte inşa edi len binalar da açılacak mekteplerle izdihamın önüne geçilecektir. Ayni zamanda diğer mekteplerde de şube ler açılacak fazla talebe buralara tev zi edilecektir.

Yeni bir ilk mektep

Lâğvedilen Çemberlitaş orta mek tebi binasında yeni bir ilk mektep te sis edilmiştir.

Müdür muavini mezun

Maarif müdür muavini Hıfzırrah man Raşit Bey bir ay mezuniyet almıştır. İşlere maarif müdürü Hay dar Bey bakacaktır.

Teftişler Arttırılacak

Bu sene bütün mekteplere pek fazla talebe kaydolunmuştur. Esas kadrolar genişlediği için talebenin intizam, sıhhi vaziyeti ve sair hususat daha fazla teftişlere tabi tutulacaktır. Bu hususta bütün mektep idarelerine tamim gönderilmiştir.

Kış saati başlıyor

Bir teşrinievvelden itibaren bütün dairelerde mesai saati değişecek, kış saatleri tatbikine başlanacaktır. Mesai sabahları saat 9 da başlayacak, 12 ye kadar sürecek ve öğleden son ra saat 1 de başlayıp beşe kadar devam edecektir.

Belediyede de ayni saatler tatbik edilecektir.

Feyziye lisesi

Feyziye mektebi müessisleri arasında bazı ihtilâflar olduğu işaa ve ilân edilmektedir. Mektep müessisleri Kibar Rıza Bey namında bir zatın mektep namına bir takım mua melelere giriştiğini, halbuki bu zatın mektebi temsile salâhiyettar olmadığını ve mektebin huhukunu ihlâl eder hareketlerinden dolayı mumaileyh hakkında kanunî takibata tevessül edildiğini de ilân etmiştir.

Rıza Bey ise mektebi temsile salâhiyettar olduğunu beyan etmek tedir. Feyziye mektebi gibi memleketin eski ve kıymetli bir müessesesine taallûk eden bu dedikodular memleketin irfan hayatını alâkadar edeceği cihetle bu hususta tahkikat icra ettik. Aldığımız malûmata gö re, mektebin tedris işleri müessisleri tarafından ittifakla intihap ve tayin edilmiş bulunan bir müdüre ve tanınmış muallimlerden mürekkep bir tedris heyetine malî işler de müessislerden olup kırk seneden beri mektebin başında bulunan maruf tacirlerden İpekçi İsmail Beye tevdi e dilmiştir.

Müessisler arasındaki ihtilâflar hususi ve şahsî bir mahiyettedir. Ve mektebin filî vaziyeti üzerinde alâkadar değildir.

Hüseyin Ragıp B.

Moskova büyük elçimiz Hüseyin Ragıp Bey dünkü trenle Ankaradan şehrimize gelmiştir.

Hüseyin Ragıp Bey birkaç gün şehrimizde kaldıktan sonra, Moskovaya gidecektir.

Bulgar sefiri kim olacak?

Bulgar Hariciye nezareti siyasî işler umum müdürlüğüne tayin edilen Bulgar sefiri M. Pavloff teşrinievvel ayı zarfında Sofyaya gidecektir. Bulgaris tanın Ankara sefirliğine Ceneral Savoff'un tayini hükûmetimizden istimzaç edileceğini Bul gar gazeteleri yazıyor.

Müfettişler döndü

Bir müddetten beri Bursa ve havalisinde tapu ve kadastro iş lerini teftiş eden tapu müfettiş lerinden Ziya ve Sıtkı Beyler şehrimize gelmiştir.

Milliyet

Asrın umdesi «MİLLİYET» tir.

26 EYLÛL 1932

İdarehane: Ankara caddesi, 100 No.
Telgraf adresi: İst. Milliyet
Telefon Numaraları:
Başmuharrir ve Müdür: 24318
Yazı işleri Müdürlüğü 24319
İdare ve Matbaa 24310

ABONE ÜCRETLERİ:

	Türkiye için L. K.	Hariç için L. K.
3 aylığı	4 —	8 —
6 „	7 50	14 —
12 „	14 —	28 —

Gelen evrak geri verilmez — Müddeti geçen nüshalar 10 kuruştur. Gazete ve matbaaya ait işler için müdiriyete müracaat edilir. Gazetemiz ilânların mes'uliyetini kabul etmez.

BUGÜNKÜ HAVA

Yeşilköy rasat merkezinden aldığımız malûmata nazaran bugün hava açık ve sakin geçecektir.

25 - 9 - 932 tarihinde hava tazyiki 763 milimetre, hararet en fazla 26 en az 12 santigrat idi.

FELEK

Pijama

Son senelerde deniz kenarında dolaşan, vapurda, kotrada seyahat eden kadınların pijama giymelerini, eteklerin rüzgârla açılması tasasına atfedenler haklı değildirler. Çünkü kadınlar pijamayı rüzgârlı ve rüzgâr sız yerde ayni zevk ve şevkle giyiyorlar. Eğer mümkün olsa şehirde, salonda ve tiyatroda da giyecekler.

Bana sorarsanız pijama hele iyi dikilmiş olursa kadına yakışıyor. Nasıl kısa pantalon, gence çocuk çeşnisi veriyorsa pijama da kadına genç kız çeşnisi veriyor ve işte bundan dolayıdır ki; kadın pijamayı, rop ve mayoya tercih ediyor, pijamada hem kapalılığın nim meçhul lüğü, hem açıklığın yarı malûm luğu var.. Geçende İstanbula dönerken vapurda dört beş madam güvertede - biribirinden ce saret alarak - pijama ile gezini yorlardı. İtiraf ederim ki; hiç te fena olmuyordu.

Dün köprüye geçmek için vapur beklerken Üsküdar iskelesinde dört tane köylü hanım gördüm. Belki Alemdağı köylerinin birinden idiler. Dikkat ettim ayaklarında tıpkı pijama çeşidinden çubuklu bezden pantalonlar vardı. Başlarına beyaz bir vual atmış, sırtlarına birer siyah kimono geçirmişlerdi. Onları benim gördüğüm gibi görenler modern hanımlar telâkki ettiği gibi ters görmeye alışanlar da belki sıkı fıkı kapalı kadınlar telâkki etmişlerdir. Ben bu müşahedemle anladım ki; kadın pijaması bir Avrupa veya Amerika modası değil, bizim köylü hanımların eskiden beri kullandıkları bir şeyin uzakta yapılmış kopyesidir.

Yağ güreşi

Ben güreşi pek severim. Amma her nev'ini severim. Alaturka, alafranga ve serbest güreş olsun ayni zevkle seyrederim.

Son zamanlarda Himayeietfalin teşebbüsü ile ötede beride ve İstanbulun Taksim stadyomunda güreşler yapıldı. Bu güreşlere de bir hayli meraklı gitti. Lâkin gidenlerin ifadesine bakarsak, bizde alaturka güreş çoktan hızını kaybetmiş, güreşenler hayli zamandır heyecanı unutmuşlardır. Güreşin Romalılardan bize geçtiği yahut bizden Romalılara geçtiği - burayı tarih bilenler kestirsinler - zamanlarda da güreş böyle yağlı yapılırdı. O zamandan, bu zamana kadar, öyle geldi, öyle gidiyor. Alaturka güreş bu halile maalesef bir beynelmilel spor, hattâ bir millî spor olmak kabiliyetini haiz değildir. Çünkü mutlaka açık bir yerde, yağlanarak güreşildiği için evvelen pratik değildir. Sonra, kaidesi, memnu oyunları, müddeti yoktur. Sayı hesabile galebe usulünü son zamanlarda icat ettiler. Tabiî pehlivanların bundan bir şey anladıkları yok.Bu güreş maatteessüf amatörlere geçemeyecek bir şekildedir. Himayeietfal bu müsabakalara giriştiği zaman ben şu ümide düşmüştüm. "Belki bu güreşlerde yağı kaldırırlar da Anadoluda (Karakucak) denilen usulü ikame ederler. Böylece dünyanın serbest güreş dediği sisteme yaklaşmış oluruz.

Bu sene, bu olmadı. Ben nevmit değilim. Gelecek sene umuyorum ki, Himayeietfal bir emri hayir menfaatine para toplarken bir taraftan da memlekette mevcut bir spora medenî bir şekil vermeyi ihmal etmeyecektir. Bunu yapar da güreşlere ge ne devam ederse bizde ç iyi serbest güreş profesyonellerinin yetişmemesine sebep yoktur.

Yalnız bu güreşler münasebetile bir şey nazarı dikkatimi celbetmekten hâli kalmadı: Spor mecmualarının en ileri muharrirleri ve yevmî gazetelerin spor muhabirleri, o gün Türkiyede tam fennî şerait altında ilk defa yapılan Türkiye atletizm birinciliklerine gelmeyip, stadyumdaki yağlı güreşe gitmiştiler. Bu nâmevcut zevat, içinde atletizm için çok nefes tüketenler de vardı. Bu müşahede atletizm hesabına o kadar cesaret verici değildir.

FELEK

San'at bahisleri

Orta tedrisatta Türk dili

İlk defa, Türk dilinin ilmî bir surette tetkikine müteallik hararetli faaliyetlere devam ediliyor; orta tahsilin yüksek müesseseleri olan liselerin edebiyat tedrisatı, hiç şüphe yok ki, bu esaslı ıslahattan haylı müteessir olacaktır. Çerçi iki sene evvel bu derslerin daha salim bir surette tedris olunabilmesi için Ankarada bir toplantı yapılmışsa da her nedense müsbet bir netice elde edilememişti.

Bugün, muasır milletlerin orta tahsillerindeki edebi tedrisatın başlıca gayesi, genç dimağlara, kendi millî hars ve lisanının tekâmülünü öğretmek, bedii zevkin inceliklerini duyurmak, edebî tezahürler karşısında sağlam bir muhakeme ve terkip kudretini ve rebilmekten ibarettir.

Buna canlı bir misal olmak ve bizim proğramla bir mukayese yapmak üzere Fransız liselerinin en son proğramlarından dil ve edebiyat tedrisine ait kısmı hulâsaten aşağıya naklediyorum:

Sınıf — 6 — Gramer, imlâ, lûgat.

Kelimelerin sesleri, yazılı ve hakiki şekilleri. Vurgu. Tabirlerin tetkiki. Mürekkep ve basit kelimelerin müştakları hakkında mücmel malûmat. Asli ve mütemmim cümleler. Kelimelerin cümle dahilindeki rolleri. (tedrisatın tedricen derinleştirilmesi) ibaredeki cümlelerin vazifeleri. Cer ve atıf harfleri. Kelime nevilerinin tenevvüü. Mütabakat ve şekilleri.

Tatbikat: İmlâ. Tenkit usulü. Şifahî ve tahrirî mümareseler. (Bunlar ancak kuvvetli nasirlerin eserlerinden seçilecek) Fransızca ve yahut lâtince metinler. Istılah ve lûgatler. Kıraat: Metinlerin şerhi. İnşat: Evvelce izah edilen parçalardan. Muharrirler: Klâsiklerden, kurunuvustadan ve modern şair ve nâsirlerden seçme parçalar.

Sınıf — 5 — Gramer. İmlâ. Lûgat.

Lûgatların tetkiki. Yazılı ve hakiki şekiller. Iştikak. İbarede kelimelerin vazifelerinin tekrar gözden geçirilmesi. Cümlelerin mufassalan tetkiki. Tenkit usulü Zamir ve sıfatın izahı. Zarf tatbikatı. Tahliller, Lûgatlerin menşei. İnşat.

Muharrirler: Corneille, La Fontaine, Moliére, Racine.

Sınıf: 4 — Gramer, imlâ, lûgat.

Lûgatların izahı. Hakikî ve yazılı şekilleri. Kelimelerin menşei hakkında malûmat. Vurgu. hakikî ve mecazî manalar. (bizde olduğu gibi lâfza ve manaya ait bütün sıfatlar) fiillerin teşkili, zamanlar; cümlelerde bunların kullanılması. Cümlede hal ve zarfların kullanılması. Cümle ve ibarelerin terkibi. Nazım hakkında malûmat.

Tatbikat: Metinlerde geçen fransız ve lâtin kelimelerinin izahı, iştikak, seri kıraat, metin şerhi. Ezber hikâye nakli, tahrir, inşat. (Bazan kitap harici kıraat) Compte rendu, tasvir, portre. Hikâye. (Her fırsatta metinlerin muharriri hakkında malûmat)

Muharrirler: Klâsikler. Chanson de Roland, Moliére, Racine Boileau. XVI ve XVII inci asırlarla hikâye ve roman.

Sınıf — 3 — Dil tetkiki ve edebiyat.

Kendi kendine metinlerin izahı. Üslûp hakkında malûmat, mantıkî bir plânın tevsii. Menşelerinden XVI ncı asra kadar Fransız edebiyatı tarihi. (Bu sınıftan itibaren talebe elinde muhtasar bir edebiyat tarihi bulunacaktır.)

Tatbikat: Metinlerin şerhi. İzah edilmeyen parçaların inşadı. Sınıf harici kıraat. compte rendu. Etüt, okunan metinlere dair şifahî ve tahrirî izahat. Mektuplar. Tahliller.

Muharrirler: XVII, XVIII, XIX uncu asırlar.

Sınıf — 2 — Bizzat gramer ve dil tetkikleri. Üslûp tetkikatı, hayaller. Tevsiler. Edebiyat tarihi: XVI ncı asırdan XVIII inci asra kadar (1715). Metinlerin izahı, inşat.

Tatbikat: Tahkiye, mektuplar. Edebî ve ahlâkî mevzular.

Muharrirler: Moliére, Racine, Rousseau, La Bruyére. XIX uncu asrın büyük romancıları.

Sınıf — 1 — Dil ve edebiyat.

Talebelerin bizzat metin şerhi. Üslûp üzerine tetkikler. 1715 ten zamanımıza kadar edebiyat tarihi.

Tatbikat: Metinlerin şerhi. İnşat, mektuplar, nutuk ve mütaleaname.

Muharrirler: Montaigne, Pascal, Boileau, Montesquieu.

Sınıf — Riyaziye ve felsefe.

Görülüyor ki, Fransız liseleri VI ncı sınıftan (bizim orta mekteplerin birinci sınıfı) başlayarak riyaziye ve felsefe şubeleri de dahil olmak üzere on üç seneden ibarettir.

XVII inci asır edebiyatının orta tedrisatta mevki işgal etmesine muarız olan Lançon ve diğer bazı âlimlere rağmen Fransız liselerinin birinci sınıfında bile menşelerden itibaren XVII inci asır muharrirlerine kadar parçalar alınmaktadır.

Des Granges, Doumiç, Colvet gibi edebiyat tarihçileri orta tahsil gençlerinin eline verdikleri gerek edebiyat tarihi, gerek antolojilerde tasavvur edilen bu teşkilâtı tamamen bertaraf etmişlerdir; hattâ fransız akademisinin ölmez azasından Doumic'in liseler için yazdığı "Fransız edebiyatı tarihi" unvanlı eserinin 1918 sene sinde tabedilen nüshaları üzerinde "36 ıncı tabı. 437000" kaydı hayretle görülmektedir. Her halde son senelerdeki tabı adedi milyonu geçmiştir.

Orta tahsil müesseseleri için terbiyevî gayelere göre seçilen —velev ki muhtasar olarak— bir edebiyat tarihi vücude getirmenin mümkün olabileceğini Doumic bu kıymetli eserinin mukaddemesinde işaret eder: "..... Bize çok ihtisar arzetmeğe müsait olan usulümüze rağmen bazı ehemmiyetli eserler için tahlil teşebüsümü tecrübe etmekten çekinmedik. Gayritabiiliğe düşebilen bu metoda çaresaz olmak için her muhtasar devirde tablo kronolojik koyup orada edebiyat hareketlerini, fikirlerin terakkisini göstermeğe gayret ettik. Ana fikirleri ihtiva etmek üzere her mephasten sonra bir de hulâsa vücude getirdik..." Zaten, resmî proğram da bunu emretmektedir..

İkinci sınıfta ise (bizde 7) yine XVII inci asır muharrirleri esastır. Üçüncü sınıfta, artık talebe edebiyat la temasa geliyor; bir taraftan nazım hakkında malûmat edinirken diğer taraftan da mecazlar, istiareler ve emsali san'atları tetkike başlıyor. Halbuki bizim mekteplerde edebî tedrisat liselerin birinci sınıfında veriliyor ki, hiç doğru değildir. Orta mekteplerimizin son sınıfında gösterilen edebî malûmat diğer ders müfredatı yanında çok ehemmiyetsiz kalır. Bu sınıfa liselerimizin birinci sınıfında okutulan edebî malûmatın zam edilmesi icap eder. Fransız liselerindeki şekil de bundan başka bir şey değildir. Onlarda da tedriçler, cinaslar, muammalar.. Edebî neviler bu sınıfta tedris olunmaktadır. Orta mektepten mezun bir gencin bunları bilmesi zaruridir.

Edebiyat tarihi dersleri 3 ten (bizde ise I) başlayarak üç sene devam ediyor. Felsefe şubesinde ise, artık bütün filozofların her türlü fikir cereyanları serbestçe münakaşa edilerek üniversiteye hazırlık devresine girilmiş oluyor. Bu sistem, diğer milletlerde de aşağı yukarı böyledir.

Garplı bir genç orta tahsil müesseselerinde kendi millî hars ve dilini nasıl öğrenirse bir Türk çocuğu da kendi millî tarih ve lisanını öylece öğrenmeğe mecburdur. Bugünkü muasır telâkkilere zıt düşünce ve felsefelere tesadüf edilse bile, bir lise mezununun onları, tahlil ve münakaşa edebilecek mütekâmil bir kafaya malik olması pek tabiîdir. Her hangi bir mesele karşısında şaşkın ve kararsız bir vaziyet alan gençten hiç bir hizmet beklenemez. Gençlerin kıymeti irade ve bilgilerindeki tahlil ve terkip kudretile ölçülür. Kendi millî edebiyatını öğrenen Türk çocuğu, ayni zamanda cihan edebiyatından da malûmat sahibi olması pek lâzımdır; şu kadar var ki, bunları "kül - integral" halinde değil; muallim, garp lisanlarından hangisini bilirse, o dil ve edebiyatın tekâmülünü anlatarak bizde noksan olan kısımlarını tamamlayabilir; yoksa, cihan edebiyatı tarihini liselerde değil, darülfünunda bile okutmak mümkün olamaz. Bütün milletlerin orta ve yüksek müesseselerinde böyle bir "Paradoxal" a henüz tesadüf edilmemektedir!

Şu izahatten sonra, bizim liselerimizde de, dilimizin ve kültürümüzün geçirdiği tarihî tekâmülü anlatabilecek muhtasar bir edebiyat tarihi lüzumu aşikârdır.

Maalesef, bizde, şimdiye kadar neşredilen edebiyat tarihleri içinde böyle bir esere rast gelinmemektedir. Mevcut edebiyat tarihlerinden hiç biri tedrisata elverişli değildir. Bu, tecrübe ile anlaşıldı. Garpte cid dî edebiyat tarihleri, tarihe mal olmayan şahsiyetleri kitaplarında tahlil etmezler. Hattâ, 1850 den sonra ki şahsiyetlerin kıymeti, büyük bir ihtiyatla — Mücmelen — izah olunur. Zira edebî varlıklar zamanımızdan ne kadar uzakta bulunursa, onlarhakkında, bir müverrih sıfatile ve receğimiz hükümler, o kadar doğruluk ve sağlamlık kazanır ve şaşmaz. Halbuki, bizim lise talebelerimizin ellerine verdiğimiz kitaplarda ise, en genç eli kalem tutanlar hakkında bile, uzun böyle "enfüsî - Subjectif" ve hattâ yanlış, tarafgirane mütalea ve mülâhazalar yürütülmektedir. İtiraf edelim ki, henüz bizde tarih ile tenkidin mahiyetleri biribirinden ayrılmamıştır.

Bu acı hakikati, güzide edip ve muharrirlerimizden Etem İzzet Beyefendi bir yazısında pek güzel ifade ediyor: "Bizde edebiyat tarihi, hemen hemen hiç işlenmemiş gibidir. Bu vazifeyi yapmak isteyenlerin çoğu da üzerlerine aldıkları mes'uliyetin hassasiyet ve ağırlığı ile mütenasip eserler vermemişlerdir. Hattâ bizde edebiyat tarihi kadar henüz müverrihi de yok.. dersek bu hüküm hayretle karşılanmamalıdır..."

Çok haklı bir endişe... Bugün talebelerimizin elindeki kitaplarla hakiki bir dil ve edebiyat tarihi tedrisine imkân tasavvur olunamaz..

Bu ihtiyaç, gerek talebe ve gerek muallim tarafından her gün hissedilmektedir.. (1).

Orhan RIZA

(1) Doumic'in Fransız edebiyatı tarihine tatbik ettiği metodu, Türk edebiyatı tarihine tatbike gayret ederek liselerimiz için bir Türk edebiyatı tarihi Baccalauréat'sı vücude getirdim. Altı yedi senelik bir emeğin mahsulü olan kitap, tetkik edilmek üzere Maarif vekâletine gönderilmiştir. Henüz bir cevap almamadı. Bu ihtiyaç, bir edebiyat tarihi amelesi olmak sıfatile —velev ki cüz'î bir surette olsun— bu suretle gidermiye çalışılmıştır.

HİKÂYE

Üç baş ve bir kadın

Bu masalı bir arkadaştan dinledim ve yazıyorum:

"İran şahı bir gün sarayındaki odasında oturuyordu. Göz delerinden ve en sevdiği kadınlardan biri yanına geldi ve dedi ki:

— Şahım, 3 hırsız yakalanmış ve bunlar idam edileceklermiş.

Siz belki zannedersniz ki, kadın kalbi zayıftır diye bu üç mahkûm için şahtan affetmesini dileyecek.

Hayır! demiş ki:

— Şahım ,ben bu adamların idamlarını görmek isteyorum..

* * *

Şah ki bu kadını çok seviyor ve bir dediğini iki etmiyor:

— Emir sultanımın, dedi.

Ertesi gün, memleketin üç meşhur cellâdını çağırdılar. Şah, kendilerini huzuruna kabul ettikten sonra, aşağı yukarı şöyle söyledi:

— Benim gözdem Allahın insanlara bahşettiği en güzel mahlûktur. Onun arzusu ne ise, mutlaka yerine gelecektir. Üç kişi idama mahkûm edilmiş. Onların damını görmek isteyor. Eğer içinizden her hangi biriniz aldığınız vazifeyi yapamazsanız, kellenizi uçururum..

Üç cellât boyun kırdılar ve:

— Ferman şahımızındır, dediler.

* * *

İdam günü..

Üç mahkûmun kafası uçacak.

Üç mahkûm siyaset meydanında.. Üç cellât ta keza.. Hazırlanan hususî bir mevkide, şah ve şahın baş gözdesi...

Birinci cellât, palasını bir kaldırdı ve ve pala ışıldadı...

Birinci kelle yirmi metre ilerideki sepete düştü.. Birinci cellât yakayı kurtarmıştı..

İkinci cellât palasını bir kaldırdı ve pala ışıldadı. Fakat kafa nerede? Pala nerede? Bir şeyler yok!

Üç saniye sonra cellât havadan gelen palasının kabzasını tuttu ve arkasından da kanlı kelle palanın sivri ucuna takıldı.

İkinci cellât ta yakasını kurtarmıştı.

Sıra üçüncüye geldi.

O da palasını kaldırdı ve pala ışıldadı.

Hayret! Mahkûmun başı yerinde duruyor. Şah derhal yerinden kalktı. Dedi ki:

— Sen beceriksiz bir adamsı, haydi bakalım, şimdi senin başını uçuracağız.

Cellât şu cevabı verdi:

— Emredersiniz şahım, yalnız sizden bir istirhamım var. Gümüş enfiye tabakanızdan şu mahkûma bir tutam vermeği kabul etmez misiniz?

— Peki vereyim, ne olacak?

— Veriniz şahım!

Şah gümüş enfiye tabakasını çıkardı ve mahkûmun burnuna uzattı. O da enfiyeyi kok layınca aksırdı.

Üçüncü cellât dedi ki:

— Bir de şahımız için..

Mahkûm aksırınca da kafası düştü. Şahın başgözdesi bu harikulâdeliği görünce, küçücük ellerini çırptı, öyle hoşuna giti, öyle hoşuna gitti ki..

SİNEMALAR

MAJİK SİNEMASINDA
1 Sevgili 4 Delikanlı
zengin filmi kemali muvaffakıyetle devam ediyor.

Bu Çarşamba
MELEK
sinemasında

Adalar Şarkısı
(La Rumba d'Amour)
LUPE VELEZ-LAVRENCE TIBET

29 Eylül Perşembe akşamı 21,40 da
GLORYA'da
Birinci Gala müsameresi olarak
RAMON NOVARRO'nun
SUZY VERNON ile beraber
Âşık Rahibe
(Séville'li Şarkıcı)
filminde yüzde yüz fransızca konuşacak ve şarkı söyliyecektir.

Hacı Kasımın Büyüsü
HARRY BAUR-RENE LEFEBVRE
Pek yakında MAJİK Sinemasında

Bu akşam
ELHAMRA
sinemasında
"DAKTİLO,, filminin unutulmaz yıldızı
MARIE GLORY
ve MARGUERİTE MORENO tarafından temsil edilen
DAKTİLONUN İZDİVACI
Fransızca sözlü büyük komedi, kahkahalarla güldürtecek büyük bir film. İlâve olarak PARAMOUNT dünya havadisleri gazetesi Fransız başvekili M. Heryonun bir nutku muhtelif spor hareketleri, meraklı hadiseler.

Hanımefendi;
KOCANIZ
SİZİ ALDATIYORSA;
Pek yakında bu bapta size müessir bir tedbir takdim edilecektir.

DARÜLBEDAYİ MÜDÜRLÜĞÜNDEN :

İstanbul şehir tiyatrosu kış temsilleri ne teşrinevvelin birinci cumaertesi günü akşamı Seniha Bedri Hanım tarafından nakledilen "YEDİ KÖYÜN ZEYNEBİ" isimli piyesle başlayacaktır.

Dr. HORHORUNİ
Zührevî ve Bevlî hastalıklar tedavihanesi — Beyoğlu Mulenruj yanında Zambak sokak No.41

Harik Hayat Kaza ve Otomobil
Sirgortalarınızı Galatada Ünyon hanında kâin ÜNYON SİGORTASINA yaptırınız.
Türkiyede bilâfasıla icrayı muamele etmekte olan
ÜNYON
kumpanyasına bir kere uğramadan sigorta yaptırmayınız. Telefon: Beyoğlu 4886.

Milliyet'in Edebî Romanı : 104

Ölüler yaşıyorlar mı?

(Felsefi fantastique roman)

Yazan: HÜSEYİN RAHMİ

— Biz cinayet kabul etmeyiz. Şehameti öldüren de onlar, yatağından kapıp kaçıran da onlar.

— Bir mahkeme huzurunda bu garip ifade ile mes'uliyetten kurtulabilir misiniz?

— Garabet sözlerimin neresinde?

— Bir ölünün uçması veya uçurulmasından daha ağrep ne olabilir?

— Bu hâdise aramızda yegâne kalmayacak yakında aileden birkaç kişi daha uçurulacaktır. İşte size ihbar ediyorum. Nasıl uçtuklarına dikkat ediniz hakikati anlarsınız.

— Bu cinayet kabul etmeyiz. Şehameti öldüren de onlar, yatağından kapıp kaçıran da onlar.

— Bir mahkeme huzurunda bu garip ifade ile mes'uliyetten kurtulabilir misiniz?

— Garabet sözlerimin neresinde?

— Bir ölünün uçması veya uçurulmasından daha ağrep ne olabilir?

— Bu hâdise aramızda yegâne kalmayacak yakında aileden birkaç kişi daha uçurulacaktır. İşte size ihbar ediyorum. Nasıl uçtuklarına dikkat ediniz hakikati anlarsınız.

— Bu ekistra mantıkı anlamak için ben de akıl terazimin bir gözüne bir kaç gram kokain koymalıyım...

— Bu zekâ tozile siz de dimağınızı nurlandırırsanız o zaman büyük sırrın ledünniyatına erersiniz. Çabuk anlaşırız..

— Sevgili yeğenim bir tasmına getirerek beni de uçurabilir misiniz?

— Uçmak semavî payelerin büsbütün korkutuyorsun Turhan....

— Acayip değil dayı Bey hiç acayip değil... Bu dünyada ya herşey acayiptir veyahut hiç bir şey acayip değildir.

—Bu ekistra mantıkı anlamak için ben de akıl terazimin bir gözüne bir kaç gram kokain koymalıyım...

— Bu zekâ tozile siz de dimağınızı nurlandırırsanız o zaman büyük sırrın ledünniyatına erersiniz. Çabuk anlaşırız..

— Sevgili yeğenim bir tasmına getirerek beni de uçurabilir misiniz?

— Uçmak semavî payelerin az müstesnalara müyesser olan bir şeref...

Talâl Bey bu uçma esrarına ermek için çok uğraştı. Turhanın ağzından nihayeti saçmaya varan sayıklamalardan başka doğru bir söz alamadı...

Aile efradından daha uçurulacaklar da varmış.. Bu ihbarın hakikat sahasında yeri bulunmayan bir hezeyandan başka bir şey olmadığına şüphe yok. Fakat ortada, kaybedilmiş bir cesedin zihinleri iğneleyen müthiş bir sırrı var..

Bu dehşetin verdiği heyecanla aile halkı biribirine giriyordu. Evdekilerin içinde bu idam mahkûmları kimlerdi? Hanımefendi hep bu felâketleri biraderi Talât Beyin kurşunile ölen Abdüsselâmın manevî intikamından biliyordu...

Kızlarının ölümünden bir türlü müteselli olamayan ana baba, cesedin esrarengiz surette nâbedit olmasından dolayı, vakti vaktine uymaz bir kokainoman.... Leman her lâhza ölümünü bekleyen vazallı bir kaçık...

Orhan karısının zıyaile düştüğü derin kasvetin ıztırabını yenebilmek için kolunu kardeşinin boynuna atarak o da kendini kokaine verdi.. İki kardeş bazan kapısını içeriden kilitledikleri bir odaya kapanarak saatlerce kimseye görünmüyorlar. Bazan da esrarengiz bir gaybubetle ortadan sır oluyorlardı...

İki birader arasında mühim bir sır dönüyor ve bundan Dilâvere hiç bir şey sezdirilmiyordu. Orhan, kendisile konuşılamıyacak derecede bir zihin derbederliğine, korkunç bir akıl perişanlığına düşmüştü..

Dilâver vakit vakit Turhanın neş'eli ve oldukça ceyyit bir zamanını kollayarak ustalıkla ağız aramak için yanına gidip soruyordu:

— İki kardeş arasındaki mühim bir sır üçüncü şahsa açılamaz.

— Evvelden ben de sizin kardeşiniz değil miydim? Şimdi üçüncü şahıs mı oldum?..

— Sen koka kullanmıyorsun.. Bu maddî âleme bir prangabent gibi kakılmış bulunuyorsun.. Manevî dünya ile bir alış verişin yok.. Orhan sıkça sıkça öbür hayata geçmek mecburiyetindedir..

— Bu mecburiyet nereden geliyor?

— Bilmiyor musun?

— Hayır.....

— Kardeşim öbür âleme Şehametle görüşmeye gidiyor..

— Sen de beraber mi?

— Bazan....

— Bu semavî seyahatte ben de size yoldaş olamaz mıyım?

— Asla...

Dilâver uğraşıyor uğraşıyor idiler.. Şimdi nöbet kime gelmişti? Oğulları Kerameti de mi kaybedeceklerdi? Gelinleri Leman hâlâ ölümünü sayıklayıp duruyordu. Kerametin karısı ruhların geçiktirdikleri bu idamı tacilen file çıkarmak için bir kaç teşebbüste bulundu lâkin zamanında yetişerek kurtardılar.

Abdüllâtif Efendi ailesi bu şeametin kendilerinden mi yoksa ötekilerden mi geldiğini bilemiyorladı. Ortada bir hakikat varsa o da ki ailenin birleşmesinden sonra felâketin büsbütün alevlenmiş olmasıydı.

Kızlarının ziyamı oğullarını kurtarmakla tazmin edebilmiş olmak için toruncukları Süphanı babaannesine bırakarak Lemandan, binaenaleyh Veliddin Paşa ailesinden uzaklaştılar...

* * *

Turhan kullandığı zehirle dimağına açılan sun'î cennet âlemlerinde binaenaleyh hakikî tadan nereye kayboluyorsunuz?

— İki kardeş arasındaki mühim bir sır üçüncü şahsa açılamaz.

— Evvelden ben de sizin kardeşiniz değil miydim? Şimdi üçüncü şahıs mı oldum?..

— Sen koka kullanmıyorsun.. Bu maddî âleme bir prangabent gibi kakılmış bulunuyorsun.. Manevî dünya ile bir alış verişin yok.. Orhan sıkça sıkça öbür hayata geçmek mecburiyetindedir..

— Bu mecburiyet nereden geliyor?

— Bilmiyor musun?

— Hayır.....

— Kardeşim öbür âleme Şehametle görüşmeye gidiyor..

— Sen de beraber mi?

— Bazan....

— Bu semavî seyahatte ben de size yoldaş olamaz mıyım?

— Asla...

Dilâver uğraşıyor uğraşıyor tecek bir söz almaya muvaffak olamıyordu... Gömülecek bir cesedi havaya uçuran, binaenaleyh uyandırdığı derin merak nisbetinde müthiş olan bir sırrın karanlığı altında zavallı çocuk ezilerek bunalıyordu.

* * *

Hal bu merkezde iken bir gün Orhan da ortadan bütün bütün kayboluverdi. Bir gece görünmedi. İkinci akşam nerede olduğu bulunmadı. Üçüncü gün köşkün içini çok acıklı bir matem sardı. Herkes ağlarken Turhan gülerek diyordu ki:

— Niçin bu kadar göz yaşı döküyorsunuz?

Annesi boğula boğula inleyordu:

— Kardeşin nerede söyle?.

— Şehametin yanına gitti. Öbür dünyanın havasından hoşlandı. Orada kaldı. Artık buraya dönmeyecek...

— Sen çıldırmışsın. Bizi de deli edeceksin. Bunlar nasıl lâ-

SİNEMA ÂLEMİ

Şehrimizdeki Sinemalar ve Meraklıları

Bu sene daha sinema mevsiminin başındayız. Her sinema daha yeni resmi küşadını yaptığı için bu vadide bir şey söyleyemiyeceğiz. Yalnız sinemacıların gösterdikleri büyük hüsnü niyeti kaydetmek lâzımdır. Şehrimizde mevcut hemen hemen her sinema bu mevsimde gösterecekleri filmleri evvelce ilân ettiler. Bunlara nazaran bu sene Avrupanın en büyük filmleri en güzel sinemalarımızda âdeta bir resmi geçit yapacaklardır. Paramunt, Metro, VarnerBross, Ufanın bütün bir sene uğraşarak hazırladıkları en güzel filmler bu mevsim için şehrimiz sinemacıları tarafından alınmıştır.

Sinemacılar; bu büyük fedakârlığı günden güne memleketimizde büyük bir sür'atle uyanmakta olan sinema merakına güvenerek yapmaktadırlar. Hakikaten İstanbulda sinema ihtiyacı havayici zaruriye vaziyetindedir. Şehrimizi dolduran yüzbinlerce insanın hiç olmazsa onda biri velevki az bile olsa haftada bir kere sinemaya gitmek ihtiyacını kendinde hisseder. Binaenaleyh sinemacıların yaptıkları fedakârlık yerine masruf bir fedakârlıktır. Onlar mevsim ilerledikçe bu büyük risklerinin mükâfatını göreceklerdir. Bundan başka Türkiye nin filmciliğine büyük hizmetleri dokunan İpekçiler firması bu mevsimde gösterilmek üzere iki büyük ve çok güzel film hazırlamaktadır. Bu iki filmin birincisi olan "Karım beni aldatırsa" kordelâsı artık nihaî safhaya girmiş ve hemen hemen montajı yapılmak üzeredir. Güzel bir operet olan bu filmin herhalde memleketimizin hemen heryerinde beğenileceğini tahmin etmek zor bir şey olmasa gerektir. İkinci filme gelince; bu, hakikaten çok güzeldir. Filmin ismi (Bir millet uyanıyor) dur. Senaryosunu romancılarımızdan Nizamettin Nazif Beyin hazırladığı bu kurdelanın mevzuu doğrudan doğruya Gazinin nutkudur. Gazi nutkunda nasıl uyanan bir milletin esas hatlarını anlatmışsa, senariste de bunu filmde göstermeğe çalışmıştır. Bu film sadece bir kurdela değil, belki bütün bir zaferi hazırlayan zihniyetin müşahhas tarihi olacaktır.

Halkımızın film zevkine gelince: Halkın bir kısmı trajedi ve bir kısmı da hafif vodvilleri sevmektedir. Ancak sesli filmde en fazla geçen müzikli hafif vodviller olduğu için sinemalarımız da o nevi eserleri tercih ediyorlar ve kanaatimize göre de yanılmıyorlar.

Muhteşem

RADYO

Bugünkü Proğram

İSTANBUL — (1200 m.) 18 Müşerref Hanımın iştirakile alaturka saz, 19,5 orkestra, 21 Safiye Hanım ile arkadaşları tarafından alaturka konser, 22 gramofon.

BUKREŞ — (394 m.) 20 salon orkestrası, 20,5 konferans, 20,45 gramofon plâkları, 21,15 konser, B. Mol

BELGRAT — (429 m.) 20 Almanca ders, 21 akşam konseri, 22 komedi, 23 piyano.

ROMA — (441 m.) 21,30 kitap ve muharrir, 21,45 hafif konser.

PRAG — (488 m.) 20,45 halk konseri, 22 keman konseri, 22,30 piyano konseri.

VIYANA — (517 m.) 21,05 Viyana musikisi, 23 sesli filmlerden parçalar.

PEŞTE — (550 m.) 20,15 Çigan orkestrası, 21,35 komedi, sonra dans havaları.

VARŞOVA — (1411 m.) 20,15 muhtelif, 21,30 Romanya tiyatrosu hakkında bir musahabe, 21,50 Soliat konseri, 23 dans havaları.

BERLİN — (1635 m.) 21 Hamburgdan naklen neş'e veren havalardan mürekkep konser, 22,45 Müzik

Çok sevilen güzel bir yıldız: Minna Combelle

Sinema âlemi, acaip bir âlem oldu. Yıldız payesine yükselenler mevkilerini kaybetmemek için, ellerinden ne gelirse onu yapıyorlar. Hattâ bazıları var ki, kaazndıkları milyonlar, mevkilerini muhafaza için az geliyor. Çok kazanıyorlar, fakat on parasızdırlar.

Onlar böyle müstemirren mevkilerinde kalmak istedikçe, yeniler de yetişmeyor değil.. Bunlardan bir tanesi de Minna Combell'dir. Bu genç artist te müzik holden sinemaya geldi. Maruf rejisörlerden biri sahneye çıkan Minna'nın dudaklarını büküşünü beğenmiş. Eldeki senaryoda da böyle dudaklarını şuhane büken bir kadın lâzımmış, İşte Minna Combell hazır. Bu yeni yıldız şimdi Amerikada en çok aranan bir artist olduğuna göre, istikbalini kestirmek hiç te müşkül değildir.

Jhon Gilbert'in yeni eşi...

Amerikan artistleri içinde Jhon Gilbert kadar kadında talihlisi olan azdır. Bu hercai meşrep adam üç defa evlendi, üç defa boşandı. Bu evlenişlerin ve boşanışların sebepleri yok değildi. Çünkü Jhon Gilbert gençtir, sevilmiş bir artisttir, parası çoktur, kadınların ziyade hoşuna giden tarafları meşrep ve etvarı vardır, sözü, sohbeti, eğlencesi yerindedir.

Bu mizaçta bir insanın niçin evlendiğine hayret edersiniz, değil mi? Hayır! Amerikada, bilhassa artistler arasında evlenmek, artık aşağı yukarı bir müddet beraber vakit geçirmek haline gelmitşir. Her evlenen yarın öbürgün ayrılacağını pek iyi biliyor. Vakıa evli artistler arasında istisnaları yok değil.. Fakat bu istisnalar o kadar nadirki...

John Gilbert daha evlenmeden bütün kadın gözleri ona çevrilmişti. Hattâ daima münzevî kalan ve herkesten kaçan Greta Garbo bile ona âşık olmuştu. Yalnız bu macera, hududu aşmadı, yani izdivaca varmadı.

Şimdi yeni bir şayia var. Jhon Gilbert'in sin filminde eşi olan Virginia da ona vurulmuş.. Şimdi, bu kadar kadın içinde tecrübeelrin en mükemmelini geçiren Jhon Gilbert'in dördüncü defa olarak Virginia ile evleneceği şayidir. Eğer evlenirse acaba müşterek hayat, kaç ay sürecek?

Charlie Chaplin ve esrarengiz Mary

Evvelce Şarlonun Avrupada yaptığı seyahatten ve çevirmek istediği intiharlar klübü namındaki filminden bahsetmiştik.

Şimdi oldukça daha yeni bir havadis veriyoruz. O da bütün dünyanın hakikatini kabul ettiği büyük artistin bu yakınlarda Amerikaya dönmeğe pek niyeti olmadığı keyfiyetidir.

Söylediğine göre bundan bir kaç sene evvel Şehrin ışıkları mübdii Fransa eğlence şehirlerinden Cotes d'Azur'da, Juan les-pins'de Biaritz'de gayet güzel ve işveli olduğu kadar cazip bir kadınla gözükmekte imiş. Bu hal ile alâkadar olanlar bu kadının ismini "esrarengiz Mary" koymuşlar.

Kendilerinin sözlerine itimat edebileceğimiz bir çok sinema müntesipleri bu kadının Şarlonun müstakbel eşi olacağından bahsediyorlardı. Bu rivayetleri de Şarlo tekzip etmediğine göre, havadisin doğru olduğuna şüphe kalmıyordu.

Vaziyet böyle devam ederken aylar geçti. Ve artık bu meseleden bahsedilmez oldu. Acaba ne olmuştu? Şarlo ve arkadaşı meydandan neden çekilmişlerdi?

Herkes bunları kendi kendine sorarken bir gün ansızın esrarengiz Mary nereden geldiği belli olmadan çıkıverdi.

Ve asıl ismini meydana koydu. Bu kadın Mary Reevs ismindede bir Amerikalıdır.

Bu kadın bu son günlerde Berline geldi ve Şarlo ile nişan merasiminin pek yakın olduğunu söyledi.

Bunun üzerine bütün sinema âleminde bu havadis bir bomba tesiri yaptı. Herkes mütemadiyen bundan bahsediyor. Bu dedikodu ortada çalkanmaktadır.

İşin asıl mühim noktası acaba Şarlo matmazel Mary'ye bunu işae etmesini söylemiş mi

Şarlo'nun meşhur esrarengiz Marysi

söylememis mi?.. ortada mesele kalmaz, lâkin eğer Şarlonun bu işten haberi yok ta bu kadın her hangi bir niyetle bu hareketi ihbar ediyorsa acaba Şarlo ne yapacak? Yine mi mahkemelik olacak.

Murat ve Chester

Fransız artistlerinden ve dünyanın en sevdiği jennes premiérlerden olan Jean Murat'yi bazı Avrupa sinema münekkitleri Amerikalıların en fazla beğendikleri Chester Morris ile mukayese ediyorlar. Bundan evvel de gene bazı münekkitler Marlene Dietrich ile Tallulah Bankhead ı mükayese ediyorlardı. Onlara göre Murat ile Chester'ın bakışları arasında büyük bir müşabehet vardır. Her ikisi de kalın ve enli kaşlar altında ayni delici nazarlara malikmişler.

Jean Murat

Yüzlerindeki umumî ifade ikisinde ayni olduğu gibi ikisinde de ağız nahiyesindeki hututta biribirine çok benziyormuş.

Bizim kanaatimize göre bu iki artisti bu noktadan mükayese etmemek lâzımdır. Belki fizyonomi itibarile biribirlerine benzeyebilirler. Lâkin Murat Chestere nazaran daha Avrupayî bir simaya malik olduğu gibi daha uslu akıllı ve daha erkektir.

Chester Moris

Halbuki Chester; resminde de görüldüğü gibi daha fazla çocuk hututuna malik onu gören tam bir Amerikan (boy) u der.

Binaenaleyh artistlik noktasından biz Murat'yı Chestere tercih ediyoruz. Siz ne dersiniz?

* Adolphe Menjou'nun Fransada "Bir rüzgâr" isminde bir film çevireceği söyleniyor.

Sporculara Müjde

Fransanın ve dünyanın en popüler koşucusu olan Jules Ladumegue son defa bir spor filmi çevirmiştir. Bu filmi meşhur sahne vazıı Perindu Lodg çevirmiştir.

Bu kurdelâda harikulâde atlet'in birçok koşuları vardır ve bunların bir kısmı da ralanti çevrilmiştir.

Yakında bu filmi şehrimizde seyredeceğiz.

Clara Bov'un evlenmesi

Bir müddet evvel herkesin sevdiği Clara Bow bir çok dedikodulardan ve nihayet kendi hususî kâtibesinin şantajından müteessir olarak sinema âleminin goşosu olan Rex Bell ile evlenmek üzere onun çiftliğine çekilmişti.

Bu hareketile Clara Bow kendisini en müşkül zamanlarında bırakmayan ve üstelik evlenmek suretile kendi ismini vererek bütün bu kötü dedikoduların önüne geçmek isteyen adama karşı bütün muhabbetini gösterdi.

Son dava meselesinden Clara Bow adeta sinir kesilmiş nevrestenik bir şey olmuştu. Hayattan da, sinemadan da bıkmış ve gidip Rex Bell'in çiftliğine sığınmıştı.

Yalnız alışan durmaz dedikleri gibi kızıl saçlı dilber de binlerce perestişkârının ısrarına dayanamayarak yine film yapmağa başlayor. Bu sefer de yine dünyayı tutan şöhretini iktisap edeceği muhakkaktır.

Bakalım filme başlasın ne olacak?

Son zamanların en muvaffak artistlerinden biri de hiç şüphe yok ki Kitsa Corinne'dir. Bu artist bilhassa bacaklarının güzelliği ve kendisinde bulunan büyük cazibenin tesirile bugün birinci sınıf artistler arasında çok şerefli bir mevki işgal etmektedir.

Bu resmimiz kendisini en son çevirdiği "Si,, filminde gösteriyor.

Sesli sinema nasıl bir şeydir?

Sesli sinema seyredenlerin ekserisinin akıl erdiremedikleri bir nokta vardır. Nasıl oluyar da bu kurdelâ gösterilirken hem şahısları hem de seslerini verebiliyor?

Bu nokta etrafında teknik tariflerı girmeden — ki bu iş çok derindir — kısaca bu sihirli işin nasıl olduğunu anlatacağız:

Aktör veya artist konuşurken mikro — tıpkı telsiz telefonda olduğu gibi — sadanın en ince ihtizazlarına varıncaya kadar zaptediyor.

Bu sada ihtizazlara mikro derecesinde hassas diğer bir makine vasıtasile sun'î şekle geçiyor. Bu Foto - Elektrik nazariyesine göre olmaktadır.

Ondan sonra bu ihtizaz gene çok hassas bir pelicule üzerinde derin veya hafif hutut şeklinde toplanıyorlar. Bu da ziya hüzmesinin devamile veya kısa olmasına göre müta havvildir.

Binaenaleyh, bu küçük ses ihtizazı pelicule üzerine derin veya hafif hat şeklinde toplanıyor.

Resim meselesine gelince; bu da ırı resimler halinde lâzım olduğu kadar çekiliyor. Bunlar yapıldıktan sonra iş filmin gösterilebilmesi safhasına giriyor. O da şöyle oluyor:

Film gösterilmeğe başlayınca evvelâ Foto - elektrik esasına göre ziya ihtizazı şekline geçmiş olan sada ihtizazatı ayni esas üzerine gene sada ihtizazı şekline giriyor. Ve haut - parleur'e geliyor ve buradan da söz halinde duyuluyor.

Bu tıpkı gramofon gibidir. Gramofonda da ses balmumu üzerine derin veya hafif nukat halinde toplanır. Vaktaki diyafranın iğnesi bu noktalara temas eder otomatik bir surette lâflar işitilmeğe başlar.

Bu tafsilâtı sesli pelicule'ü daha iyi izah edebilmek için veriyoruz.

Buna nazaran sesli filmleri böyle bir plâğa benzetmek kabildir. Ancak buna da hâkim olan Foto - elektrik esasıdır.

Teknisiyenlerin iddialarına nazaran, bugün bu kadar güzel filmlerin yapılmasına doğrudan doğruya bu Foto - elektrik sistemi yardım etmiş

Birinci Sahifeden Geçen Yazılar

Türk Dili Kurultayı bugün saat 14 te açılıyor

(Başı 1 inci sahifede)

rı yerler tahsis edilmiştir.

Riyaset divanı intihabını müteakıp müzakerata başlanacak ve müteşebbis heyet tarafından hazırlanan tezler izah ve hitabeler irat edilecektir. Müteakıben kurultaya iştirak eden azadan arzu edenler söz alarak fikirlerini izah eyleyeceklerdir. Kurultay müzakeratının kaç gün devam edeceği şimdiden tahmin edilememektedir. Kurultay müzakeratını halkın takip edebilmesi için dün yazdığı

Profesör Ağop Martayan Efendinin harbi umumide ihtiyat zabitliği esnasında çekilmiş bir resmi

mız yerlerde hoparlör tertibatı ikmal edilmiştir. Sarayda, büyük muayede salonunda dün hoparlör tertibatı alınmıştır.

Dün sarayda Gazi Hazretlerinin yüksek huzurlarile yapılan içtimada kurultayda cemiyet namına hazırlanan tezlerin ve hitabelerin tetkikine devam edilmiştir.

Kurultaya iştirak için müracaat eden azanın mikdarı, dün akşam (730) a baliğ olmuştur.

Dil kurultayına iştirak etmek üzere Ankaradan ve diğer yerlerden Maarif erkânı ve muallimlerden bir çok zevat şehrimize gelmişlerdir.

Ruşen Eşref B. in beyanatı

Türk Dilini Tetkik cemiyeti umumî kâtibi Ruşen Eşref B., dün gece bir muharririmizi kabul ederek şu beyanatta bulunmuştur:

— Bildiğiniz gibi birinci Dil kurultayı yarın "bugün" saat tam 14 te açılıyor ve çalışması na başlıyor. Önce yarınki ruznameyi teşkil eden maddeleri bildireyim:

1 — Kurultay 26 Eylûl 1932 pazartesi günü tam saat 14 te Dolmabahçe sarayı büyük salonunda açılacaktır.

2 — Türk Dili Tetkik cemiyeti reisi Semih Rifat Bey, açma nutkunu söyleyecektir.

3 — Kurultaya reis seçilmez.

4 — İki ikinci reis ve dört kâtip seçilmesi.

5 — Maarif vekili Beyefendinin nutku,

6 — Semih Rifat Beyefendinin konferansı.

İşte yarınki celsenin ruznamesini bu maddeler vücude getirecektir. Bundan başka muhterem davetlilere bir kolaylık olmak üzere, size şu krokiyi veriyorum. Burada (1) numaralı kapı, Beşiktaş caddesine açılan merasim kapısıdır. Bu kapıdan kurultay azası, ordu müfettişleri, kolordu kumandanları, mebuslar ; sefaretler ve konsolosluklar erkânı, matbuat müntesipleri girerler.

(2) numaralı kapı, saat kulesi meydanındaki kapıdır. Bu kapıdan girecekler, daimî kartı hâmil bulunan dinleyicilerdir.

(3) numaralı kapı, gene saat kulesi tarafında, fakat saraylar müdürlüğüne giren kapıdır. Kendilerine hususî davetiyeler gönderilmeyen, fakat içtimalarda dinleyici olarak bulunmak arzu eden yurttaşlar, içeriye girkartlar, saat 12.30 dan itibaren dağılmağa başlayacaktır. Muhterem meb'usların ikametgâh adreslerini bilmediğimiz için kendilerine ayrı ayrı davet kartları gönderemedik. Fakat buna ne hacet; onlar kurultayın tabiî davetlileridirler; her zaman teşrif edebilirler."

Heryerden dinlenebilecek

Dil kurultayı müzakerelerini dinlemek üzere şehrimizin muhtelif yerlerine telefunken hoparlörleri konmuştur. Ahiren bir tane de Taksim bahçesine konmuştur. Kurultay içtimaları devam ettiği müddetçe Taksim bahçesinde duhuliye alınmayacaktır.

Muallım Numan B.in ziyareti

Eskişehirden Türk Dili Kurultayına iştirak etmek üzere gelen muallim Numan Bey dün sarayda Ruşen Eşref Beyi ziyaret etmiştir. Numan Bey, Taşkene Türklerinden Muhittin ve muallim Abdülkadir Beylerle birlikte şimal türkçesine ait bazı âsar üzerinde tetkikat ile iştigal etmektedir.

Kurultaya girecek gazeteciler

Matbuat Cemiyeti Reisliğinden:

Dil kurultayına girecek gazeteci arkadaşlarımızın girme kâğıtları cemiyet merkezindedir. Öğleye kadar aldırılmasını dileriz.

* * *

Reisicümhur Hz. Agop Martayan Ef.yi kabul ettiler

Türk dilinin esasatı hakkında hazırlamış olduğu tezleri kurultayda serdetmek üzere şehrimize gelen profesör Agop Martayan Efendi dün ve evvelki gün bilfiil dil encümenine iştirak etmiş bulunmaktadır.

Profesör, evvelki gün saat 14,5 ta Dolmabahçe sarayına gitmiş ve Ruşen Eşref Beyi ziyaret etmiştir. Profesör saat 15 te toplanan encümene iştirak etmiş ve Reisicümhur hazretlerine takdim edilmiştir. Bu içtima geç vakite kadar devam etmiştir.

Profesör dün de yine saat on beşte toplanan müteşebbis heyetin içtimaına aza sıfatile iştirak etmiştir.

Profesörün intibaları

Agop Martayan Efendi, Gazi hazretlerini ziyaret ve dil encümeninin faaliyeti hakkındaki ihtisaslarını bir muharririmize şöyle anlatmaktadır:

—" Dolmabahçe sarayına girdiğim zaman bende husule gelen intiba, tamamile demokratik bir muhit görmek olmuştur. Oraya giren her insan, kendisini kendi evinde imiş gibi muhiti o kadar samimî görüyor.

Gazi hazretlerinin muhatabı üzerinde büyük, harikulâde bir tesir icra ettikleri ilk nazarda hissolunmaktadır.

Reisicümhur hazretleri, bir ilim adamı olmaklığım dolayısile, Türk dilinin ilmî cihetlerini tetkikim hususunda bazı istimzaçlarda bulundular.

Bugünkü yaşayan nesil Gazi hazretlerinin ne kadar büyük bir dahî olduğunu hakkile takdir edemez.

Fakat müstakbel nesil, onun ne kadar büyük bir adam olduğunu hayretler ve minnetlerle yadedecektir.

Türk dili inkılâbı, şimdiye kadar yapılan inkılâpların ön safında bulunacak ve Türk tarihinin bir dönüm noktasını teşkil edecektir.

Türk dili kurultayına iştirak etmekle yurttaş vazifemi ifa etmiş olduğuma kaniim.

Bilûmum yurttaşlar da kabiliyetleri derecesinde çalışmalıdırlar. İhtisasım dairesinde kurultaya faydalı olduğum takdirde kendimi bahtiyar addedeceğim.„

Profesörün tezleri

Profesörün tezleri, Türk dilinin kadim milletler dillerile olan rabıtaları hakkında ilmî tahlillerden ibarettir.

Profesör Martayan Efendi; gazetelerin, kendisinin Sofya darülfünununda profesör olduğu hakkındaki neşriyatını doğru bulmamaktave:

—" Ben Sofya darülfünununda profesör değilim. Birçok hususi derslerle iştigal etmekteyim.. Bu noktayı tavzih etmenizi rica ederim„ de

da ihtiyat zabiti olarak bulunmuştur.

Patrikanenin ziyafeti

Ermeni Patrikhanesi meclisi cismanisi profesörün şerefine bir ziyafet verecek ve bu ziyafete erkânı hükûmet ve matbuat davet edilecektir.

Yalnız şimdiki halde profesörün mesguliyeti fazla olduğu cihetle zi-

Şeker Fiatları

(Başı 1 inci sahifede)

hilde şeker ve kahve buhranı bittabi mevzuu bahsolamaz, mevcut stokların bitmesinden evvel hariçten şeker, kahve ve çay getirilmesine müsaade edileceği tabiîdir. İzmirde şeker buhranı olduğu ve fiyatların yükseldiği haberleri hakkında Uşak fabrikasından gelen mütemmim malûmata nazaran o havalinin ihtiyacı normal fiyat dahilinde fabrika tarafından temin edilmektedir. Binaenaleyh bir fiyat tereffüü nâbemhaldir.

Muhsin B. in verdiği izahat

Piyasada umumiyetle eski vaziyet avdet etmiştir. Evvelki gün piyasada sıkı ve umumî bir teftiş yapmış olan Ticaret müdürü Muhsin Bey bu hususta dün kendisile görüşen bir muharririmize şu izahatı vermiştir:

— Bugün için şekerin ikinci el toptancılarda ihtikârlı fiyatla satıldığına kanaat verecek delâil yoktur. Esasen fiatin tereffüüne sebep te mevcut değildir. Çünkü yirmi gün zarfında üç bin tona yakın ecnebi şekeri idhal edildiği gibi Alpullu ve Uşak fabrikaları da imalâtını piyasaya çıkarmıştır. Piyasada bu yerli fabrikaların daha dun fiyatlı malları dururken perakendeci ve müstehliklerin pahalı satılan şekerleri alması ihtimal dahilinde değildir. Ancak perakendecilerden bazılarının fırsat addedecekleri bazı vaziyetlerden istifade ile fazlaya satmaları ihtimali olabilir. Bunun da şiddetli takibatla önüne geçilecektir.

Uzak yerlerin zarurî masraf, ve bazı şekerlerin kalite farklarının göz önünde tutulması şartile yerli fabrikalar fiyatı esası üzerinden tayin edilen normal perakende fiyatinden fazla ya perakende şeker satılmasına müsaade etmeyeceğiz ve bu gibileri derhal müddeiumumiliğe tevdi edeceğiz. Kahveye gelince: Keza 20 gün zarfında takriben 12000 çuval kahve idhal edilmiştir. Bu şekilde kahvede de fiyat tezyidine sebep yoktur. Buna cesaret edenler hakkında da sıkı takibatta bulunacağız. Dünkü teftişatımızda şeker fiatleri üzerinde mühim bir ihtikâra tesadüf edemedik. Ancak merkez piyasada şekerin ok kasına 57 kuruş isteyen bir perakendeci bulduk. İhtikârlı fiyatlar kahvede nisbeten fazla görüldüğünden bu gibiler Müddeiumumîliğe tevdi olunacaktır.

Hamit B. in beyanatı

Belediye reis muavini Hamit Bey de dün şeker meselesi hakkında şu beyanatta bulunmuştur:

"— Şeker ithalinin kontenjana tabi tutulması hakkında hükûmetçe verilen karardan istifade etmek istiyen bazı toptancı ve perakendecilerin birkaç günden beri fiatları yükselttikleri görülmektedir.

Şehrimizde kâfi miktarda yerli ve ecnebi şeker mevcut bulunduğu gibi, Alpullu şeker fabrikası da eski fiatlarla istenildiği kadar şeker satmağa amade olduğunu ilân etmiş ve Liman Kooperatifi de şeker fiatlarına hiç bir zam yapmamıştır. Binaenaleyh şeker fiatlarının arttırılması için hiç bir sebep yoktur.

Hükûmetimizin millî sanayii himaye maksadile aldığı tedbirleri kendi menfaatlerine alet etmek istiyen fırsat düşkünlerinin bu hareketlerine kat'iyen müsaade edilmiyecektir. Şeker satışlarının sıkı bir suretle mürakabesi için tedbirler alınmış ve yüksek fiatla satış yapan toptancı ve perakendiciler hakkında takibatta bulunulması mukarrer bulunmuştur.

Vaziyet bir kaç gün bu suretle tetkik ve takip olunacak, Belediye icap ederse, kendi teşkilâtı vasıtasile halka perakende şeker satarak bu yolda dahi mücadele edecektir.„

Kupon Hamilleri

(Başı 1 inci sahifede)

risefain umum müdürü Sadullah, İnhisarlar umum müdür muavinlerinden Asım, Borsa komiseri İhsan Beylerle bir çok zevat tarafından karşılanmıştır. Saraçoğlu Şükrü Bey, hâmiller le cereyan etmiş olan müzakeratın itilâfla neticelenmesinden memnundu. Gazetecilerin suallerine karşı da, Ankaradan ayrılırken vermiş olduğu beyanatın şimdilik kâfi olduğunu, üç dört gün kaldıktan sonra Parise gideceğini ve ayrılırken daha fazla malûmat vereceğini söylemiştir. Mütemmim olarak aldığımız malûmata göre yeni itilâfname mucibince tediye edeceğimiz para en fena ihtimallerle gelecek uzak bir istikbalde tediye kabiliyetimizin üstüne çıkmayacaktır. Binaenaleyh gerek borçların heyeti umumiyesi ve gerek senelik taksitler mühim nisbette azalmıştır. 1925 de yapılan taksime nazaran resülmali 105 milyon altın Türk lirasına baliğ olan borcumuzdan yarıdan fazla tenzilât yapılmış ve 1928 itilâfnamesine göre 2 milyon altın Türk lirasınıdan başlayarak yirmi üçüncü sene nihayetinde üç milyon dört yüz bin altına baliğ olduktan sonra borcun tamamının itfasına kadar devam etmesi icap eden senelik taksitler, yeni itilâf şeklinde daha kısa bir zaman devam etmek şartile ve maktu olarak bir milyon altından daha aşağı bir seviyede tesbit olunmuştur. Diğer taraftan verilen malûmata göre kuponlar hâmilleri mümessillerile Saraçoğlu Şükrü Bey arasında takarrür eden yeni itilâf esasları hâmiller tarafından tasvip edilmiştir. Yalnız senelik taksitin kaç sene sonra tediyesine geçileceği, aradaki müddet zarfında ne nisbette tediyat yapılacağı bu sefer de Pariste takarrür edecektir. Yeni anlaşma esaslarına göre Osmanlı borçlarından hissemize düşen hissesyi elli senede ödeyeceğiz. 928 senesinde yapılan itilâf bu borcu 105 milyon altın lira olarak tesbit etmişken bu mikdar, son müzakereneticesinde senede yedi yüz bin altın lira ödemek suretile 35 milyon altın liraya tenzil olunmuştur.

Reşit Galip B. geldi

(Başı 1 inci sahifede)

Vali muavini Ali Rıza, Cümhuriyet Halk fırkası İstanbul vilâyet idare heyeti reisi Cevdet Kerim, Girosun meb'usu Hakkı Tarık, Artivin meb'usu Mehmet Asım, Malatya meb'usu Hilmi, Belediye muavini Hâmit, Maarif müsteşarı Salih Zeki, Maarif müdürü Haydar, Halkevi müdürü Hamit Beyler, Darülfünun müderrislerinden bazıları, şehrimizde bulunan vekâlet umumî müfettişlerinden Şemsettin Bey, Erkek muallim mektebi müdürü Saffet Bey, muhtelif liseler müdürleri ve maarifçiler ve gazeteciler vardı.

Reşit Galip Bey trenden indikten sonra, karşılamağa gelen zatların ayrı ayrı ellerini sıkmış ve görüşmüştür.

Reşit Galip Beyin dinç tavrında, güler yüzünde ve parlayan gözlerin de yeni bilgi yolumuzda çok kuvvetli bir iradenin parıltıları seziliyordu.

Reşit Galip Bey, kendisini gazetemiz namına karşılayan muharririmize, Türk Dili kurultayında hazır bulunmak üzere geldiğini ve dün gazetemizde çıkan Ankaradan ayrılırken verdiği beyanatı işaret ederek şimdilik buna ilâve edecek bir sözü olmadığını söylemiştir.

Reşit Galip Bey, istimbotla doğruca Dolmabahçe sarayına gitmiştir.

Orta tedrisat müdürü

Maarif vekâleti Orta tedrisat müdürü Fuat Bey de dün şehrimize gelmiştir.

Bir hiç yüzünden

İZMİR, 25 (Milliyet) — Aydın demiryolu fabrikasında paydos zamanında demirci Hasan kazancı Aliyi ağır surette bıçakla yaralamıştır. Cani kaçmıştır. Cinayet, kumpanyadan ayanş istiyen Hasanın askere

M. Venizelos Kazanıyor

(Başı 1 inci sahifede)

hacirlerin yüzde seksen beşi M. Venizelos lehine reylerini istimal etmişlerdir.

İntihabatın en hararetli safhaları Venizelistlerle kraliyet taraftarları arasında cereyan etmektedir.

Umumî kanaat Venizelistlerin muzaffer olacağı merkezindedir.

Fırka reislerinin reyleri

ATİNA, 25 (A.A.) — Meb'usan intihabatı için âyan azasının üçte birinin tecdidi intihabatı bu sabah şafakla beraber başlamıştır. İntihabat tam bir sükûn içinde devam etmektedir. Gerek M. Venizelos ve gerek diğer fırka reisleri intihap mıntakalarında reylerini kullanmışlardır.

Ceneral Arthur geldi

(Başı 1 inci sahifede)

Evvelâ İbrahim Münir Bey hükûmet namına hoş geldiniz demiş, ceneral de buna teşekkür etmiş ve gördüğü hüsnü kabulden pek memnun olduğunu söylemiştir.

Bundan sonra askeri mihmandar miralay Sadık Bey ordu namına, Vali Muhittin Bey şehir ve vilâyet namına, Şükrü Naili Paşa da Kolordu namına, muhterem misafire hoşamedi beyan etmişlerdir.

Ceneral'in orduya teşekkürü

Ceneral, ordu namına hoş geldiniz diyen Sadık Beye :

—" Öteden beri takdirkârı old

Türk ve Amerikan bayrakları altından geçiş

ğum Türk ordusunun gösterdiği misafirperverlikten pek memnun oldum; teşekkürlerimi lûtfen orduya tebliğ ediniz„ demiştir.

Bu merasim pek kısa sürmüş, ceneral biraz sonra karaya çıkmıştır.

Ceneral resmî üniformayı giymiş ti ve göğsünde nişanları bulunuyordu.

Zayıf fakat şerefli bir askerlik hayatının bahşettiği sevimli bir çehreye malik olan Ceneral, 52 yaşında olmasına rağmen pek genç görünüyordu.

Piyade bölüğü rıhtımın deniz tarafında yer almıştı. Ceneral karaya ayak basar basmaz müzika Amerikan marşını çalmış ve Ceneral ve diğer zevat ta selâm vaziyetinde dinlemişlerdir. Marş bittikten sonra Ceneral selâm vaziyetinde bulunan askerin önünden geçerek teftiş etmiş ve bölüğe kumanda eden zabitin kendisine takdim edilmesini istemiştir. Bunun üzerine Orhan Tahsin Bey, bölük kumandanı yüzbaşı Sami Beyi Ceneral'e takdim etmiştir.

Muhterem misafirimiz Sami Beyin elini sıkarak şu sözleri söylemiştir:

— Gördüğüm intizam ve mükemmeliyet ümidimin pek fevkindedir; bilhassa beyanı takdirat ederim.„

Ceneral cenapları yine askerî mihmandar Sadık Beye bilmünasebe demiştir ki:

— Türk ordusu ile talebelik zamanımdan beri alâkadar oluyorum. bu sebeple Türk harp tarihini büyük bir dikkat ve alâka ile tetkik ettim. Bu hususta hislerim takdirle doludur. Boğaza girerken güzelliklerine şahit olduğum güzel İstanbulu pek az zaman zarfında terketmek mecburiyetinde kaldığım için pek müteessifim, çünkü 1 teşrinievvelde Cherburg'tan hareket edecek olan vapurla Amerikaya dönmeğe mecburum.„

Otelde..

Ceneral cenapları bundan sonra Vali Beyle Şükrü Naili Paşaya veda etmiş ve Münir İbrahim, miralay Sadık ve Orhan Tahsin Beylerle bir otomobile binerek hükûmet namına

Fatih Sulh İcrasından: 1 — Mehmet efendi ile Safiye hanımın şayıan mutasarrıf oldukları Unkapanında Hocahayrettin mahallesinde Yenihayat sokağında 17 numaralı 4 oda, iki mutbak ve iki halâ ve mutbakında tulum balı kuyuyu havi iki bin lira kıymetinde hane izalei şuyu zımmında 31 teşrinievvel pazartesi günü saat (16) de icra memurluğu odasında açık arttırma suretile satılığa çıkarılmıştır.

2 — Arttırma bedeli gayri menkulun muhammen kıymetinin yüzde yetmiş beşini bulmadığı takdirde en son arttıranın taahhüdü baki kalmak üzere 15 gün sonra yani 15 teşrinisani sali günü ayni saatte tekrar arttırmaya çıkarılacak ve bu sefer en çok arttırana ihale edilecektir.

3 — Talip olanlar kıymeti muhamminenin yüzde yedi buçuğu nisbetinde pey akçası vererek arttırmağa iştirak edebilirler. Dellâliye ve müzayede pulu müşteriye aittir.

4 — Müseccel ve gayri müseccel hak sahiplerinin 20 gün içinde vesaiklerile beraber icraya müracaat etmeleri lâzımdır. Aksi halde hakları Tapu sicillerile sabit olmadıkça satış bedelinin paylaşmasından hariç kalacaklardır. Fazla malûmat almak isteyenler 932/2002 numara ile icraya müracaat edebilirler.

İstanbul İkinci İcra Memurluğundan: Bir borçtan dolayı mahcuz ve paraya çevrilmesine karar verilen Beyoğlunda Sarı Lûtfi mahallesinde Meşrutiyet caddesinde 175 numaralı Amram apartımanının 4 üncü dairesinde 3/10/932 tarihine müsadif Pazartesi günü saat 9 dan 11 re kadar açık arttırma suretile satılacağından talip lerin yevmi mezkûrda mahallinde hazır bulunacak memuruna müracaatları ilân olunur.

ger ve yüzbaşı David de kendisini takiben otele gitmişlerdir.

Resmî ziyaretler

Ceneral Mac Arthur Perapalas otelinde bir müddet istirahat ettikten sonra refakatinde yaverleri bulunduğu halde Amerika sefaretine giderek Maslahatgüzar Mr. Shaw'u ziyaret etmiş, biraz sonra Mr. Shaw otele gelerek kendisine iadei ziyaret etmiştir.

Bundan sonra, ceneral refakatinde Münir İbrahim, miralay Sadık, Orhan Tahsin Beyler bulunduğu halde evvelâ vilâyete giderek Muhittin Beyi oradan da kolordu karargâhına giderek Şükrü Naili Paşayı ziyaret etmiştir. Muhterem misafirimiz vilâyette ve Kolordu kumandanlığında birer müfreze asker tarafından selâmlanmıştır.

Saat 4 te Vali Muhittin ve 4,30 da da Şükrü Naili Paşa Perapalas oteline giderek Ceneralin ziyaretini iade etmişlerdir. Bu ziyaretler esnasında tercümanlık vazifesi Orhan Tahsin Bey tarafından ifa edilmiştir.

Ankaraya hareket

Ceneral cenepları, saat beşte Amerika maslahatgüzarı Mr. Shaw, Münir İbrahim, miralay Sadık, Orhan Tahsin Beyler ve yaverleri ile birlikte otomobillerle Seyrisefain rıhtımına gelerek, Liman şirketinin İş motörüne binerek Haydarpaşaya geçmiştir.

Ceneralden biraz evvel Vali Muhittin, Kolordu kumandanı Şükrü Naili ve fırka kumandanı Rüştü Paşalar Haydarpaşaya geçmişlerdi.

İstasyon Türk ve Amerikan bayrakları ile süslenmişti. Bir bölük asker ve bir müfreze polis ve müzika istasyon içinde yer almıştı.

Ceneral saat beş buçuktan sonra Haydarpaşaya vasıl olmuş, ve motörden çıkınca Muhittin Beyle Şükrü Naili Paşaya mülâki olmuştur. Ceneral, istasyonun merdivenlerini çıktıktan sonra müzika Amerikan marşını çalmış ve herkes ihtiram vaziyetinde, marşı nihayetine kadar dinlemiştir.

Ceneral, selâm vaziyetinde duran askeri teftiş etmiş ve kıt'a kumandanı yüzbaşı Sabri Beyi çağırarak, şu sözleri söylemiştir:

— Sizi takdir ve tebrik ederim, bu kadar muntazam bir kıt'a görmedim. Bunu arkadaşlarınıza ve efrada söyleyiniz.„

Ceneral istasyona girdiği zaman, halk tarafından şiddetle alkışlanmıştır.

Ceneral için Ankara treninin arkasına bir salonlu vagon takılmıştı. Ceneral beş on dakika kadar Vali Muhittin ve Kumandan Şükrü Naili Paşa ile görüşmüş ve kendisine karşı gösterilen hüsnü kabulden dolayı teşekkür etmiştir.

Saat altıyı beş geçe, tren, müzikanın çaldığı lâtif bir hava ve istasyonu dolduran birçok halkın alkışları arasında hareket etmiştir.

Maslahatgüzar da gitti

Amerika maslahatgüzarı Mr. Shaw, Ceneral Mac Arthur

İstanbul İkinci iflâs memurluğundan: 1 — Beyoğlunda İstiklâl caddesi Avrupa Pasajında t hafiyeci Yosif Kalfa oğlu efen iflâs etmiş ve iflâsı 20-9-932 tarihinde açılmış olup tasfiye adi şekilde yapılacaktır. 2 — Müflisten alacağı olanların veya mallarında istihkak iddiasında bulunanların alacak ve iddialarını işbu ilândan bir ay içinde eyyamı resmiye müstesna olmak üzere her gün saat 13 den 17 ye kadar Sultanahmet'te vaki adliye binasında icrayi vazife eden ikinci iflâs dairesine gelerek kayıt ettirmeleri, senet ve defter gibi delilleri her ne ise bunların asıl veya musaddak suretlerini tevdi etmeleri 3 — Hilâfına hareket cezai mesuliyeti müstelzim olmak üzere müflisin borçlularının ayni müddet içinde kendilerini ve borçlarını bildirmeleri: 4 — Müflisin malarını ne sıfatla olursa olsun elerinde bulunduranların o malla üzerinde ki haklara mahfuz kalmak şartile bunları ayni müddet içinde daire emrine tevdi etmeleri, ve etmezlerse makbul mazeretleri bulunmadıkça cezai mes'uliyete uğrayacakları ve rüchan haklarından mahrum kalacakları 5 — 1-10-932 cumartesi günü saat 14 de yukarıda yazılı olan iflâs dairesinde alacaklıların ilk içtimada hazır bulunmaları ve müflis ile müşterek borçlu olanlar v kefillerinin ve borcu tekeffül eden sair kimselerin toplanmada hazır bulunmağa hakları olduğu ilân olunur.

Beyoğlu Dördüncü Sulh Hukuk Mahkemesinden: Fatihte Manisalı Mehmetpaşa mahallesinde büyük Karaman caddesinde 34 ve mükerrer 34 numaralı arsanın hissedarı iken 14 kânunuevvel 1336 tarihinde vefat eden Yunan devleti tebaasından Manulaki veledi Andon Mutaf oğlunun zahirde kanuni mirascısı olmayıp kendilerine vasiyet edilenlerin müracaatı üzerine mahkemeye tevdi olunan vasiyetnamesi küşat olunarak tenfizine iptidar kılındığından kanununu medeninin 538 inci maddesi mucibince bu bapta bir güna itirazı olanların tarihi ilândan itibaren BİR ay zarfında Beyoğlu dördüncü sulh hukuk mahkemesine müracaatları lüzumu ilân olunur.

İstanbul Birinci Ticaret Mahkemesinden: İş Bankasına merhun olup mahkemece satılmasına karar verilmiş olan Sirkecide Gülbenk hanında İş Bankası ardiyesinde mevcut 269 balya tiftik 1 teşrinievvel 932 tarihine müsadif cumartesi günü saat 14 te İstanbul Ticaret ve zahire borsasında satılacağından görmek isteyenlerin hergün ardiyeye müracaatları ve almak için de yevm ve vakti mezkûrda borsada bulunmaları ilân olunur.

İstanbul Dördüncü İcra Memurluğundan: Temamına bin yüz yirmi beş lira kıymet taktir edilen Lângada Musallada Şeh Ferhat mahallesinin Natır kızı sokağında yeni 7 numaralı haricen kâgir hanenin temamı açık artırmaya vazedilmiş olup 5 teşrinievvel 932 tarihinde şartnamesi divanhaneye talik edilerek 20 teşrinievvel 932 tarihine müsadif perşembe günü saat 14 den 16 ya kadar İstanbul Dördüncü İcra dairesinde açık artırma suretiyle satılacaktır. Artırma ikincidir birinci artırmada dört yüz liraya talip çıkmıştır. Bu kere en çok artıranın üzerinde bırakılacaktır. Artırmaya iştirak için yüzde yedi teminat akçesi alınır, müterakim vergi Belediye Vakıf icaresi müşteriye aittir. 929 tarihli icra kanununun 119 uncu maddesine tevfikan hakları Tapu sicilleriyle sabit olmiyan ipotekli alacaklılar ile diğer alâkadaranın ve irtifak hakkı sahiplerinin bu haklarını ve hususiyle faiz ve masarife dair olan iddialarını ilân tarihinden itibaren 20 gün içinde evrakı müsbiteleriyle bildirmeleri lâzımdır. Aksi halde hakları Tapu sicilleriyle sabit olmiyanlar satış bedelinin paylaşmasından hariç kalırlar. Alâkadarların işbu maddeyi kanuniye ahkâmına göre tevfiki hareket etmeleri ve daha fazla malûmat almak isteyenlerin 932/509 dosya numarasiyle memuriyetimize müracatları ilân olunur.

ZAYİ — 14/6049 No.lı liman cüzdanımı zayi ettim. Yenisini al

Halis limon çiçeklerinden müstahzar **HASAN KOLONYASI ile NESRiN** Kolonya losyonlarında büyük **Tenzilât** yapılmıştır. HASAN ECZA deposu

Yüksek Muallim Mektebi Müdürlüğünden:

Bu sene mektebimizin Fizik-Kimya, Riyaziye Tabiiye zümrelerine 25 talebe alınacaktır.

Kayıt ve kabul müddeti Eylûlün 30 uncu günü akşamına kadar devam edecektir.

Müsabaka imtihanları Teşrinievvelin dördüncü salı ve beşinci çarşamba günleri yapılacaktır. (5057)

3 üncü kolordu ilânları

Van hastanesinin senelik ihtiyacı olan aşağıda cins ve mikdarı yazılı mevaddı iaşe kapalı zarfla yapılan münakasası gali görüldüğünden 20 gün müddetle pazarlığa konmuştur. İhalesi 11-10-932 salı günü saat 14 tedir. Taliplerin vakti muayyeninde Van'da satınalma komisyonuna müracaatları. (819) (5025)

Cinsi	Kilosu	Beher Kilosu
Sade yağ	14,000	89 Kuruş 50 santim
Pirinç	15,000	34 Kuruş 25 santim
Un	295,000	9 Kuruş

* * *

Davutpaşada K. O. Top. Tb. nun mevcut arpa kırma makinesi ve su tulumbası ve motörün tamiri pazarlıkla münakasaya konmuştur . İhalesi 28-9-932 çarşamba günü saat 15,30 dadır. Motörü görmek isteyenlerin Davutpaşaya, ihaleye iştirak edeceklerin vakti muayyeninde komisyona müracaatları. (821) (5062)

* * *

Çatalca müstahkem mevkiinde bulunan Sanderson fabrikası mamulâtından maa pulluk bir adet traktör (bir silindiri çatlak) müzayedei aleniye ile satılacaktır. İhalesi 4-10-932 salı günü saat 10,30dur. Traktörü görmek isteyenlerin Çatalca müstahkem mevkiine ve müzayedeye iştirak edeceklerin vakti muayyeninde komisyonumuza müracaatları. (791) (4813)

Bursadaki kıtaat ve askeri lise ihtiyacı için 30.000 kilo şeker kapalı zarfla münakasaya konmuştur. İhalesi 13-10-932 perşembe günü saat 15 tedir. Şartnamesini görmek isteyenlerin her gün komisyonumuza, ihaleye iştirak edeceklerin vakti muayyeninde Bursada fırka satınalma komisyonuna müracaatlar. (795) (4857)

* * *

Kuleli Askerî Lisesinde bulunan dizel motörü ile dinamosunun sökülerek Çatalca müstahkem mevkiinin Hadım köyündeki motör dairesine nakli ve revirin tamiri pazarlıkla münakasaya konmuştur. İhalesi 28-9-932 Çarşamba günü saat 17 dedir. Keşifnameyi görmek isteyenlerin her gün ihaleye iştirak edeceklerin vakti muayyeninde komisyona müracaatları. (810) (4939)

HACI FİDAN
Merhumun halefi: Fenni sünnetçi
M. EMİN
Beşiktaş: Müzdan Han No. 4

Dr. A. KUTiEL
Cilt ve zührevi hastalıklar tedavihanesi Karaköy Börekçi fırını sırasında 34.

İstanbul 4 üncü İcra Memurluğundan: Raif, İstefan Bakiaciyef, Nikola, Yorgi, Lâzari, İstefo; Boris efendilerle İvana hanımın şayian tahtı tasarruflarında olup şuyuun izalesi için açık artırma suretiyle sattırılmasına mahkemei aidesince karar verilmiş olan ve temamına 4600 lira kıymet taktir edilen Eyüpte Ali Paşayi cedit mahallesinin Kuru Kavak caddesinde atik 42, 42 mükerrer cedit 42, 44 numaralı bostanın temamı açık artırmaya vazedilmiş olup 5 teşrinievvel 932 tarihinde şartnamesi divanhaneye talik edilerek 20 teşrinievvel 932 tarihinde müsadif perşembe günü saat 14 den 16 ya kadar İstanbul dördüncü icra dairesinde açık artırma suretile satılacaktır. Artırma ikincidir, birinci artırmada iki bin liraya talip çıkmış olup bu kere en çok artıranın üzerinde bırakılacaktır. Artırmaya iştirak için yüzde yedi teminat akçesi alınır, müterakim vergi, Belediye, Vakıf icaresi müşteriye aittir. 929 tarihli icra kanununun 119 uncu maddesine tevfikan hakları tapu sicilleriyle sabit olmiyan ipotekli alacaklılar ile diğer alâkadaranın ve irtifak hakkı sahiplerinin bu haklarını ve hususile faiz ve masarife dair olan iddialarını ilân tarihinden itibaren 20 gün içinde evrakı müsbiteleriyle bildirmeleri lâzımdır. Aksi halde hakları Tapu sicilleriyle sabit olmiyanlar satış bedelinin paylaşmasından hariç kalırlar. Alâkadarların işbu maddeyi kanuniye ahkâmına göre tevfiki hareket etmeleri ve daha fazla malûmat almak isteyenlerin 931/1082 dosya numarasiyle memuriyetimize müracaatları ilân olunur.

ZAYİ — Galata İthalât gümrüğünden almış olduğum 22-10-931 tarih ve 15.261 No.lı beyannameye ait irat makbuzu kazaen zayi edildiği ve zayiinden diğer nüsha alınmak üzere Gümrüğe müracat edilmiş olduğundan hükmü olmadığı ilân olunur. A. Cünbüşyan ve A. Kamparosyan İstanbul, Fincancılar No. 14

Tayyare Cemiyeti Lâleli Apartımanlar İdaresinden:

Tayyare cemiyetinin Lâleli apartımanlarının 1. dairesinde: 3, 11, 38; 2. dairesinde: 17, 18, 28; 31; 3. dairesinde 2; 3; 5; 15; 35; 4. dairesinde 3; 5, 6, 9, 13, 33; 34; 36; No. lı üç, dört ve beş odalı evler müzayede ile kiraya verilecektir. 29/9/932 perşembe günü saat 12 de fiyatlar haddi lâyik görüldüğü takdirde ihaleleri icra edilecektir. Taliplerin pey akçelerile birlikte apartımanlar idaresine müracaatları. (5059)

İstanbul İkinci iflâs memurluğundan: Müflis Hatap Kapulu ev lâtlarına ait olup satılamayan Asmaaltında No. 18 de mevcut büyük bir kasa açık arttırma suretile 29/9/932 perşembe günü saat 10 da mahallinde satılacağı ilân olunur.

Devlet Demiryolları idaresi ilânları

Hattın Diliskelesi - Vezirhan kısmının tamiratı münasebetile ana hat yolcu ve muhtelif katarlarımızın ve dolayısile H. Paşa Banliyö katarlarımızdan bazılarının vakti hareketlerinde tadilât icra edilmiştir. 26/9/932 tarihinden itibaren tadilâta uğriyan katarlarımızın takip ehecekleri vakti hareket saatleri aşağıda gösterilmiştir.

Haydarpaşa - Eskişehir kısmı

2 No. Anadolu Sür'at katarı her gün			1 No. Anadolu Sür'at katarı her gün		
Köprüden	H.	16 10 (vapur)	EskişehirdenH.	1 50	
H.Paşadan	H.	17 40	H.Paşaya	M. 10 25	
Eskişehire	M.	2 38	Köprüye	M. 10 55	(vapur)
4 No. lı Toros sür'at katarı Cumartesi, çarşamba günleri			3. No. lı Toros Sür'at katarı Pazartesi, Perşembe günleri		
Köprüden	H.	9 35 (vapur)	EskişehirdenH.	11 37	
H.Paşadan	H.	10 15	H.Paşaya	M. 19 20	
Eskişehire	M.	18 24	Köprüye	M. 19 55	(vapur)
8 No. lı Adana muhtelit katarı Cuma, Pazar, Pazartesi, Salı, Perşembe günleri			7 No. lı Adana muhtelit katarı Cuma, Cumartesi, Pazar, Salı Çarşamba günleri		
Köprüden	H.	9 10 (vapur)	EskişehirdenH.	8 30	
H.Paşadan	H.	10 15	H.Paşaya	M. 18 55	
Eskişehire	M.	21 17	Köprüye	M. 19 35	(vapur)

Adapazarı - Arifiye kısmı

		119 her gün	111 her gün	117 her gün	121 her gün	113 Pazartesi Perşembe	123 her gün	125 her gün
Adapazar	H.	2.45	6.20	13.00	14.10	15.40	20.50	23.40
Arifiye	M.	3.05	6.40	13.20	14.30	16.00	21.10	24.00

		110 her gün	120 her gün	122 her gün	114 her gün	118 her gün	124 Pazartesi Perşembe	112 her gün
Arifiye hareket		0.25	3.25.	6.55	13.32	14.50	16.18	21.30
Adapazarı	M.	0.45	3.55	7.15	13.52	15.10	16.38	21.50

Haydarpaşa - Pendik kısmı

		22 katar	34 katar
Köprü	H.	10 00	17 30
Haydarpaşa	M.	10 20	10 45
Haydarpaşa	H.	10 25	17 45
Kızıltoprak		10 33	17 58
Feneryolu		10 37	18 02
Göztepe		10 42	18 07
Erenköy		10 47	18 12
Suadiye		10 50	18 15
Bostancı		10 55	18 20
Küçükyalı		10 58	18 23
Maltepe		11 05	18 30
Kartal		11 14	18 39
Yunus		11 18	18 43
Pendik	M.	11 21	18 46

	19	21	23	37	39
Pendik	H. 8 47	10 04	10 42	17 42	19 03
Yunus	8 50	10 07	10 45	17 45	19 06
Kartal	8 54	10 11	10 49	17 49	19 10
Maltepe	9 03	10 20	10 58	17 58	19 20
Küçükyalı	9 10	— —	— —	— —	— —
Bostancı	9 13	10 30	11 08	18 08	19 30
Suadiye	9 17	10 34	11 12	18 12	19 35
Erenköy	9 22	10 39	11 17	18 17	19 41
Göztepe	9 26	10 43	11 21	18 21	19 45
Feneryolu	9 29	10 46	11 24	18 24	19 48
Kızıltoprak	9 31	10 48	11 26	18 26	19 51
Haydarpaşa	M. 9 38	10 55	11 33	18 33	19 58
Haydarpaşa	H. 9 45	11 03	11 38	18 38	20 03
Köprü	M. 10 05	11 20	11 55	18 55	20 20

Değişiklik yalnız Haydarpaşa - Eskişehir kısmında olup diğer kısımlarda halen tatbik edilen vakti hareket tarifeleri 26 Eylûlden sonra da aynen tatbik olunacaktır. Ana hat trenlerinin ara istasyonlardan vakti hareketleri istasyonların ilân tahtalarına yazılmıştır. Keyfiyet muhterem halka ilân olunur. (4973)

Beykoz Malmüdürlüğünden:

Köyü	Mevkii	No.	Cinsi	Kimden metrük olduğu	Muhammen kıymeti Lira
M. Ş. Paşa	Eski bozahane yolu	124	hane	Musto	150
"	" "	126-58	hane	Miço oğlu Tanaş	50
"	Yeni "	108	"	" "	20
"	Alibahadır yolu	1-78	dam	Haralambuz	15
"	Bulgar mahallesi mevkii	7-23	hane	Bulgar Dragonço	10
"	Cami mahallesi	59-55	ahşap dam	Doksan oğlu Vasil	10
"	" "	58M.-64	dam	Yan oğlu Nikoli ve Istasya	8
"	" "	50	ahır	" "	12
"	Köprü caddesi	35-65	hane	Diden oğlu Andon	10
"	Feylekli mahallesi	33-8-90	hane	Hah oğlu Nikoli zevcesi Elenko	30
"	" "	80-77	hane	Fırçacı oğlu Hiristo	25
"	" "	81-17	hane	Sebzevatçı oğlu Andon	25
"	" "	94-82	hane	Yani kızı Filya	15
"	Mektep üstü	100-92	hane	Nikoli çocukları ve Katina Polikini	15
"	Cami arkası	49	arsa (75 metre murabbaı)	Zıh oğlu Dimitri K. Katinko	5
"	" mahallesi	53	arsa (80 " ")	Sağır oğlu Koço	8
"	Köprü "	27-39	arsa (50 " ")	Paşaköylü Panayot	6
"	" "	37	arsa (50 " ")	Kalyon oğlu Dimitri	4
"	" "	41-72	harap dolma ahır 30 metre murabbaı	Koman oğlu Desya ve Panayot	8
"	Bozahane yolu	115-32	dükkân arsası 2 dönüm	Yarım oğlu Tanaş	20
"	Mektep mahallesi	98-71	dükkân arsası 20 metre murabbaı	Kosti oğlu Pavli	4

Yukarda cins ve evsafı yazılı emvali metrukeye 25 eylül 932 tarihinden itibaren 20 gün müddetle mevkii müzayedeye çıkarılmıştır. Yevmi ihale 16 Teşrinievvel 932 pazar günü saat 13 tedir. Taliplerin yevm ve saati mezkûrda Beykoz Malmüdürlühüne müracaatları (5017)

Açık artırma ile satış ilânı
Mersin Ziraat Bankasından:

Sıra No.	Mahallesi	Mevkii	Cinsi	Emlâk No.	Maliye de K.Lira	Muhammen K.
253	Karaca İlyas	Tırmıl	Tarla	0	60	160
254	" "	"	Tarla	0	25	80
255	MahmudiyeM.	Çankaya mektebi C.	Hane	42	0	500
256	"	"	Hane	44	0	700
257	"	"	Hane	6	0	2.000
258	BahçeM.	Yanık İdadi C.	Hane	7	0	2.000
260	Osmaniye	Su bendi	Tarla bahçe yeri	0	30	1.500
261	"	"	"	0	19	1.200
262	Mahmudiye	Çankaya mektebi C.	Hane	4	0	1.000
263	Osmaniye	Yahudi mezarlığı C.	Bahçe	0	9	1.000

1 — Yukarıda evsafı yazılı Gayrimübadillere ait emvalin 253-254 S. N. olanların 140 hissede 17 hissesi, 255-256 No. 1/3 hissesi, 257-258 No. tamamı 260-261 No. 20 hissede 11 hissesi 262 No. 1-3 hissesi, ve 263 No. mülkün tamamı 19/9/932 tarihinden itibaren açık arttırma ve peşin para ile müzayedeye çıkarılmıştır. Haziran 928 tarihli talimatnamedeki eşkâle göre hak sahiplerine verilmiş olan Gayrimübadil bonoları da nakit makamında kabul olunur.

2 — Mezkûr emlâkin ihalesi on teşrinievvel 932 pazartesi günü saat onda Mersin Ziraat bankası binasında müteşekkil heyet huzurunda yapılacaktır. Taliplerin muayyen vakitte müzayede mahallinde hazır bulunarak heyete müracaat etmeleri lâzımdır.

3 — Müzayedeye iştirak için muhammen kıymetin yüzde yedi buçuğu nisbetinde teminat akçesini müzayede saatinden evvel banka veznesine yatırılıp teminat makbuzu alınmış olması icap eder.

4 — Satış ve müzayede şeraitini anlamak ve daha ziyade tafsilât almak isteyenler bankada Yunan emvali servisine müracaat edebilirler. (5045)

ÇELTİK FABRİKASI
Mehmet Kırabekir ve şürekâsının Fenerdeki fabrikası Türkiyenin yegâne son sistem ve en büyük fabrikasıdır. Ücret gayet ehvendir.
(Telefon 20732) telgraf İstanbul Kabar

Pancur tadili ilânı
Belediye Karaağaç müessesatından:

Mezbaha et satış salonu hava pancurlarının tadili kapalı zarfla ve yirmi gün müddetle münakasaya konmuştur. İhale 13 Teşrinievvel 932 perşembe günü saat 14 te Sütlüce müessese müdiriyetinde icra kılınacaktır. Keşifname ve resmini görmek ve şartnamesini almak isteyenlerin Müdiriyet kalemine müracaatları ilân olunur. (4929)

İst. Mr. Kumandanlığı Satınalma kom. ...

750 çift haricî fotin)
750 çift dahili fotin) Bir şartnamede kapalı zarf
915 adet yatak örtüsü)
200 metre yatak kılıfı) Bir şartnamede alenî münakasa
200 metre yatak çarşafı bezi)
1000 metre Nevresimlik bez) Bir şartnamede alenî münakasa

Maltepe lisesi ihtiyacı için yukarıda yazılı melbusat biri kapalı zarf diğerleri alenî münakasa suretile üç şartnamede satın alınacaktır. 9 Teşrinievvel 932 pazar günü kapalı zarf saat 15 te diğerleri saat 14 te alenî münakasa suretile satın alınacaktır. Taliplerin şartnamelerini görmek için komisyona müracaatları kapalı zarfa iştirak için de hazırlayacakları teklif mektuplarını ihale gününün muayyen vaktinden evvel komisyon riyasetine vermeleri ve alenî münakasa için de muayyen vaktinde Tophanede Merkez kumandanlığı satınalma komisyonuna müracaatları. (86) (4925)

* * *

Topçu Atış mektebi ihtiyacı için 4000 kilo mangal kömürü pazarlıkla satın alınacaktır. Pazarlığı 26 Eylûl 932 pazartesi günü saat 10 da Tophanede Merkez Kumandanlığı satınalma komisyonunda icra kılınacaktır. Taliplerin izahat almak için her gün ve pazarlığa iştirak için de muayyen vaktinde komisyonda razır bulunmaları. (95) (5026)

* * *

Harp Akademisi ihtiyacı için 200 ton arpaya talip zuhur etmediğinden pazarlıkla satın alınacaktır. Pazarlığı 28/9/932 perşembe günü saat 14.30 da Tophanede Merkez Kumandanlığı Satınalma komisyonunda icra kılınacaktır. Taliplerin şartnamesini görmek için her gün ve pazarlığa iştirak için de muayyen vaktinde komisyonda hazır bulunmaları. (97) (5056)

* * *

Tophanede Askerî fırına teslim edilmek ve parası peşin verilmek şartile 7500 kilo tuz pazarlıkla satın alınacaktır. Pazarlığı 28/9/932 çarşamba günü saat 10 da Tophanede Merkez Kumandanlığı Satınalma komisyonunda icra kılınacaktır. Taliplerin izahat almak için her gün ve pazarlığa iştirak için de muayyen vaktinde komisyonda hazır bulunmaları. (96) (5055)

* * *

Maltepe Lisesinde mevcut bezlerden 700 yatak kılıfı 1400 yatak çarşafı 500 nevresim pazarlıkla diktirilecektir. Pazarlığı 9-10-932 pazar günü saat 10 da Tophanede Merkez kumandanlığı satınalma komisyonunda icra kılınacaktır. Taliplerin şartnamesini görmek için komisyona müracaatları ve iştirak için de muayyen vaktinde komisyonda hazır bulunmaları (4945)

* * *

Maltepe lisesi ihtiyacı için 600 metre yastık kılıfı bezi ve 40 adet kaput imaliyesi pazarlıkla satın ve imal ettirilecektir. Pazarlığı 2 Teşrinievvel 932 pazar günü saat 14,30 da Tophanede Merkez Kumandanlığı satınalma komisyonunda icra kılınacaktır. Taliplerin izahat almak üzere ve pazarlığa iştirak için de muayyen vaktinde komisyonda hazır bulunmaları. (85) (4924)

LLOYD TRIESTINO
FLOTTE RIUNITE LLOYD TRIESTINO-MARITTIMA ITALIANA-SITMAR

Limanımıza muvasalatı beklenen: TEVERE vapuru 27 Eylûl Salı (İtalya, Mısır, Süriye ve Rodos) den,

PALESTİNA vapuru 27 Eylûl Salı (Batum ve Anadolu)den,

Limanımızdan hareket edecek vapurlar:

(GaŞTAYİN) vapuru 26 Eylûl Pazartesi (Selânik, Volos, Pire, Patras, Brendizi Ankona, Venedik, Trieste, Fiume ve Trieste) ye.

(BULGARİE) vapuru 26 Eylûl Pazartesi (Pire, Katanya, Napoli Marsilya ve Cenova) ya.

VİENNA vapuru 28 eylûl çarşamba sabah tam 10 da (Lloyd Sorio Ekspres) olarak (Pire, Rodos, Limasol, Larnaka, Beyrut, Hayfa, Yafa, İskenderiye Siracusa, Napoli ve Cenova) ye.

Şimali, Cenubî ve merkezi Amerika ile Avusturalya, yeni Zeyland ve Aksayı şark için doğru bilet verir. "İTALİA" vapur kumpanyasının lüks vapurlarile müttehit servis.

Her nevi tafsilât için Galatada Merkez Rıhtım han (Lloyd Triestino) ser acentesine Tel. B. 771 ve 4878 veya Galatasarayındaki yazıhane. Telefon Beyoğlu: 2490

Naim Vapur İdaresi
İzmir sür'at postası
(20 Saat)
Lüks
ADNAN
vapuru
Her hafta **Perşembe**
günleri Galata rıhtımından saat tam 18 de hareketle doğru
İ Z M İ R 'e
ve pazar günleri İzmir'den saat 14 1/2 da hareketle İstanbul'a avdet eder. Tafsilât için Galata Gümrük karşısında Site Franse han No.12 yazıhanesine müracaat
Tel. B. O. 1041.

Merkez acenta: Galata Köprübaşı B. 2362. Şube A. Sirkeci Mühürdarzade han 2. 3740.

İZMİR - PİRE - İSKENDERİYE POSTASI
(EGE) 27 Eylül salı 11 de

TRABZON POSTASI
(KARADENİZ) 28 Eylül çarşamba 18 de dönüşte Tirebolu'ya uğranılacaktır.

İZMİR-MERSİN POSTASI
(ANAFARTA) 28 Eylül çarşamba 10 da Galata rıhtımından kalkarlar.

Yüz ton fındıkkok kömürüne verilen fiat haddi itidalde görülmediğinden dolayı münakasası tenzil edilmiştir. İhalesi 29 eylül 932 tarihinde yapılacaktır. Depozito %15...

...lân

Tahtı vasayetinde bulunan Kadıköyünde Acı Badem civarının Dörtyol ağzında 11 No.lı hanede mukim pederim Mehmet Neşet beye ait mührü zatî nezdimde olduğu halde bazı kimseler tarafından sahte mühür hakkile istimal olunduğu tarafımdan istihbar kılınmış ve bu bapta müddei umumiliğe resmen müracaat edilmiş olduğundan mezkûr mühür ile yapılmış ve yapılacak muamelâtın hiç bir kıymeti kanuniyesi olmadığının gazetei muteberenizle ilânını rica eylerim efendim. Mumaileyh Mehmet Neşet Beyin oğlu ve vasisi
AZİZ

Gayrimübadil
BONO
ları alınır, Satılır
Yeni postahane karşısında büyük Kınacıyan Hanında No. 24 Telgraf adresi: İstanbul Ziyator
Telefon; 22716

Dr. TAŞÇIYAN
Zührevi ve bevli hastalıklar.
Eminönü, Köprübaşı Reşadiye caddesi, Hüseyin efendi han.

Istanbul ve Trakya Şeker Fabrikaları

TÜRK ANONİM ŞİRKETİNDEN:

Alpullu şeker fabrikasının İstanbul depolarından kristal toz, sandıkta ve çuvalda küp şekerleri atideki fiatlerle her isteyene bin kilodan eksik olmamak üzere satılır.

Kristal toz, kilosu 36,75-Çuvalda küp, kilosu 38½-Sandıkta küp, kilosu 39½ kuruştur.

Taşradan vuku bulacak siparişler yüzde yirmisi peşin ve mütebakisi hamule senedi mukabilinde ödenmek üzere derhal gönderilir. Depodan itibaren bilcümle masarif ve mesuliyet müşteriye aittir. Müşteri isterse sigorta ettirilir.

Adres: İstanbul, Bahçekapı 4 üncü Vakıf Han, 4 üncü kat, - Telgraf adresi: İstanbul Şeker - Telefon: 24470-79

Asabın mukavemet kuvveti tükenince

—en küçük bir heyecan sonsuz bir ümitsizliğe, en hafif bir sada en yüksek bir gürültü hissinin husulüne, hemen hemen her cisim sizi kızdırmağa sebep olur. Bütün rahatsızlıklar, heyecanlar „Bayer". Adalin tabletlerinin sinirleri teskin edici tesiratı sayesinde izale edilebilirler. Adalin tabletleri aynı zamanda asabı da kuvvetlendirerek kederli zamanlarda insanın biricik mel cei olan derin bir uyku temim eder.

Adalin tabletleri.

ECZANELERDEN REÇETE İLE ALINABİLİR.

Galata'da Karaköy'de fırın sırasında büyük mahallebicinin üstünde kâin

EKSELSiOR

Büyük Elbise Fabrikası

Muhterem ve çok müşterilerini memnun etmek ve memleketin her tarafından vaki olan müteaddit talep ve arzuları tatmin eylemek emelile

Ankara'da MODA PAZARI mağazasında

bir meşher küşat ve 1 ilâ 31 Teşrinevvel bir ay devam edecektir. Muhterem müşteriler orada, kadın, erkek ve çocuklara mahsus

Pardesüler, Muşambalar, Paltolar ve Trençkotlar

vesaire İstanbuldaki fabrika fiatına bulacaklardır.

FİKRİ TEVFİK

Otomobil ve Makinist mektebi

Taksimde Cümhuriyet abidesi karşısında No.4

60 ıncı yeni ders devresi Teşrinievvel iptidasında başlayacaktır. İstanbul belediyesi şoför muavinliğini kaldırmıştır. Bundan sonra şoför olacaklar mektebimiz vasıtasile 3 ay gibi kısa bir müddet zarfında ve daha esaslı bir surette yetişeceklerdir. 9 senedenberi daima faaliyette olan mektebimizin tedris ücretleri yaptırılan direksiyon talimleri adedine göre 20, 25, 40, 50 liradır. Amatörlere hususi ders ve direksiyon. Müracaat saatleri 15 - 18 arasında.

Tafsilât için program isteyiniz.

Telefon: Beyoğlu: 2508

En Talihli Kumbara Sahibi Kimlerdir?

2500 Lira Mükâfat

1	Kişiye	750 lira
1	„	250 „
10	„	1000 „
10	„	500 „

Kur'a 1 Teşrinevvel'de Çekiliyor

TÜRKİYE İŞ BANKASI

İstanbul Ziraat Mektebine Kayıt ve kabul şartları

1 — Türkiye tebaasından ve hüsnühal eshabından olmak.

2 — Orta tahsilini bitiren çiftçi veya arazi sahibi evlâdı olmak.

3 — Yaşı 19 u tecavüz etmemiş bulunmak.

4 — Hastalıktan salim ve ziraat işlerini ifaya bedenen muktedir ve mukavim olmak.

5 — Tahsil esnasında mektebi bilâ mazeret terketmemek ve terkettiği takdirde kendisine yapılmış olan bilûmum masarifi tediye edeceğine dair kâtibiadillikten musaddak (nümune veçhile) kefaletname vermektir.

6 — Bu evsafı haiz olanların mektep müdiriyetine hemen müracaatla kayıtlarını icra ettirmeleri ve müsabaka imtihanına girmek üzere de teşrinievvelin beşinci çarşamba günü sabahleyin sekiz buçukta Sirkeciden hareket edecek tren ile Yeşilköy istasyonunda hazır bulunmaları. (5028)

Açık Arttırma İle Satış İlânı

Mersin Ziraat Bankasından:

Sıra No.	Kariye ve mahallesi	Mevkii	Cinsi	Dö.	Maliye devir K.	Muhammen Lira K.
243	Karadivar	Takran	Tarla	70	0	160
244	»	Deliçay	»	170	0	350
245	»	»	»	190	0	400
246	»	»	»	50	0	110
247	»	Köy mevkii	»	20	0	60
248	»	»	»	35	0	110
249	»	Deliçay	»	30	0	110
250	»	»	»	70	0	160
251	»	Köy mevkii	»	60	0	160
252	»	»	»	40	0	110

1 — Yukarıda evsafı yazılı Gayrimübadillere ait emvalin 140 hissede 17 hissesi 12/9/932 tarihinden itibaren açık arttırma ve peşin para ile müzayedeye çıkarılmıştır. Haziran 928 tarihli talimatnamedeki eşkâle göre hak sahiplerine verilmiş olan gayrimübadil bonoları da nakit makamında kabul olunur.

2 — Mezkûr emlâkin ihalesi üç Teşrinievvel 932 pazartesi günü saat onda Mersin Ziraat Bankası binasında müteşekkil heyet huzurunda yapılacaktır. Taliplerin muayyen vakitte müzayede mahallinde hazır bulunarak heyete müracaat etmeleri lâzımdır.

3 — Müzayedeye iştirak için muhammen kıymetin yüzde yedi buçuğu nisbetinde teminat akçesini müzayede saatinden evvel banka veznesine yatırılıp teminat makbuzu alınmış olması icap eder.

4 — Satış ve müzayede şeratini anlamak ve daha ziyade tafsilât almak isteyenler Bankada Yunan emvali servisine müracaat edebilirler. (4785)

Konya Memleket hastahanesi Baştabipliğinden:

Yeni yapılan memleket hastahanesi binasının elektrikle tenviratı 5-10-932 tarihine kadar kapalı zarfla münakasaya konulmuştur. Yevmi mezkûrda saat on beşte encümeni vilâyet odasında ihalesi yapılacaktır. Talip olanların ve şeraiti anlamak isteyenlerin memleket hastahanesi baştababetine müracaat etmeleri ilân olunur. (4805)

İstanbul Sıhhî müesseseler Mubayaa Komisyonu Riyasetinden:

Mayıs 1933 nihayetine kadar akliye hastahanesi için lâzım olan 9000 kilo ve sanatoryoma 4000 kilo Tıp talebe yrdu için 2000 kilo ve kuduz tedavi müessesesi için 600 kilo (süt) 27/9/932 salı günü saat 14 te pazarlıkla ihale edilecektir. Pastörize için de pazarlığa iştirak edilebilir. (4967)

Kız ve erkek — Leyli ve Neharî

İstiklâl Lisesi

İLK, ORTA VE LİSE KISIMLARINI HAVİDİR.

Bütün sınıfları mevcuttur.

KAYIT MUAMELESİNE DEVAM OLUNMAKTADIR.

Her gün saat 10 dan 18 e kadar müracaat olunabilir.

ŞEHZADEBAŞI POLİS MERKEZİ ARKASINDA

Telefon: 22534

Tekirdağ Vilâyeti Daimî Encümeninden:

Tekirdağı vilâyeti memleket hastahanesine lüzumu olan 86 kalem mualecat ile alât ve edevatı tıbbiye 12-9-932 tarihinden 2-10-932 pazar gününe kadar 21 gün müddetle alenî münakasaya konulmuştur.

1 — Mezkûr 86 kalem mualecat ve alât ve edevatı tıbbiyenin listesi İstanbul ve Tekirdağı vilâyetleri Sıhhat ve İçtimaî Muavenet Müdürlüklerinden alınabilir.

2 — İhalei kat'iye 2.10.932 pazar günü saat on altıda Tekirdağ Daimî Encümenince icra kılınacaktır.

3 — Münaksaya iştirak edeceklerin mezkûr gün ve saatte yüzde yedi buçuk nisbetinde pey akçelerini hâmilen Tekirdağ Vilâyeti Daimî Encümenine müracaat buyurmaları. (4940)

İstanbul Vilâyetinden:

Vilâyet hükûmet konağının dahilî aksamı tamir edileceğinden şeraiti anlamak isteyenler her gün daire müdiriyetine müracaatları. Ve yevmi ihale olan 3 Teşrinievvel 932 tarihine müsadif pazartesi günü saat onda vilâyet daire müdiriyetinde toplanan komisyonda alenen münakasa yapılacak ve bedeli keşif olan 1500 liranın yüzde yedi buçuk nisbetinde depozito akçelerini malsandığına teslimini natık makbubları hâmilen talip lerin müracaat eylemeleri ilân olunur. (4885)

Konya Memleket hastahanesi Baştabipliğinden:

Yeni yapılan memleket hastahanesi binasının elektrikle tenviratı 5-10-932 tarihine kadar kapalı zarfla münakasaya konulmuştur. Yevmi mezkûrda saat on beşte encümeni vilâyet odasında ihalesi yapılacaktır. Talip olanların ve şeraiti anlamak isteyenlerin memleket hastahanesi baştababetine müracaat etmeleri ilân olunur. (4805)

İstanbul Sıhhî müesseseler Mubayaa Komisyonu Riyasetinden:

Mayıs 1933 nihayetine kadar akliye hastahanesi için lâzım olan 9000 kilo ve sanatoryoma 4000 kilo Tıp talebe yrdu için 2000 kilo ve kuduz tedavi müessesesi için 600 kilo (süt) 27/9/932 salı günü saat 14 te pazarlıkla ihale edilecektir. Pastörize için de pazarlığa iştirak edilebilir. (4967)

İst. Ziraat Mektebi Müdürlüğünden:

Ziraat mektebinin kış sömestresi tedrisatına teşrinievvelin onuncu pazartesi günü başlanacağından talebe efendilerin mezkûr günde mektepte hazır bulunmaları. (5027)

Nafıa Vekâleti Satınalma Komisyonundan:

25 makas takımı için muktazi 975 adet meşe travers kapalı zarfla münakasaya konulmuştur.

Münakasa 10-10-932 tarihine müsadif pazartesi günü saat 15 te Nafia Vekâleti satınalma komisyonunda icra edilecektir.

Münakasaya iştirak edecen taliplerin cari seneye ait ticaret odası vesikası ve teminatı muvakkatelerile komisyona müracaat etmeleri lâzımdır. Talipler bu husustaki şartnameyi Ankarada Nafia Vekâleti Levazım Müdürlüğünden İstanbulda Haydarpaşa da liman işleri müdürlüğünden tedarik edebilir. (4883)

Devredilecek ihtira beratı

" Tıraş makinelerine (Emniyet tertibatına) ait Islâhat" hakkındaki Sanayi Müdiriyeti umumiyesinden istihsal edilmiş olan 17 Nisan 1930 tarih ve 1376 numaralı ihtira beratı üzerindeki hukuk bu kere başkasına ferağ veyahut icara verileceğinden mezkûr ihtirayı satın almak ve isticar etmek arzusunda bulunan zevatın İstanbul'da Bahçekapuda Taş Hanında 43-48 numaralarda vekili H. W. Stock Efendiye müracaatları ilân olunur.

Yüksek Baytar mektebi rektörlüğünden

14 Eylûl 932 tarihinde ihalesi mukarrer bulunan Cerrahi hastalıklar kitabının tabiyesi görülen lüzum üzerine tehir edilmişti. Bu kerre 28 Eylûl 932 çarşamba günü saat 14 te pazarlıkla ihale edileceğinden taliplerin teminat akçelerile beraber Fındıklıda Yüksek Mektepler Muhasebeciliğinde müteşekkil Mübayaat komisyonuna müracaat etmeleri. (5058)

MİLLİYET MATBAASI