PERŞEMBE
1 EYLÛL 1932
7 inci sene No. 2356
NUSHASI 5 KURUŞTUR

Milliyet

Sahip ve Başmuharriri
Siirt Meb'usu MAHMUT
Umumî Neşriyat ve Yazı Müdürü
ETEM İZZET

Keriman Hanıma muazzam bir istikbal yapıldı

Keriman Ece Sirkeci istasyonunda vagonun penceresinden kendisini istikbale gelen halkı selâmlıyor

Alman Buhranı

31 Temmuzda intihap edilen Alman Reichstag'ı, parlamento ların tarihinde emsaline tesadüf edilmeyen şerait altında ilk içtimaını akdetti. Meclisin onda dokuzu iktidarda bulunan Von Papen hükûmeti aleyhindedir. Fakat hükûmeti iskat etse, hiç bir fırka yeni hükûmeti teşkil edecek ekseriyeti haiz olmadığı gibi, bu dakikaya kadar fırkaların herhangi kombinezonu ile de bunun temin edileceği müm kün görünmüyor. Diğer taraftan Von Papen Meclisi dağıtmak için Reisicümhurdan salâhiyet almıştır. Binaenaleyh doğmadan ölüme mahkûm edil miş bir Meclis demektir. Sanki Meclisin vaziyetindeki garabeti tebarüz ettirmek için Klara Zetkin namında bir komünist kadın en yaşlı aza bulunması hasebile bu Meclise riyaset etmiştir.

Reichstag'ın açılmasile Almanyadaki buhran yeni bir safhaya girmektedir. Hükûmet Reichstag'a rağmen iktidarda kalmağa karar vermiştir. Cebine Reisicümhurun Reichstag'ı dağıtmak hususundaki salâhiyetini yerleştiren Von Papen Meclise meydan okuyor.

Diğer taraftan Meclis te hükûmetle mücadeleyi göze almıştır. Fakat bu mücadelede hem kuvvetlidir. Hem de zayıftır. Kuvvetlidir; çünkü eğer fırkalar itilâf edebilseler hükûmete karşı ittifaka yakın bir ekseriyet temin edebileceklerdir. Zayıftır; çünkü hükûmeti iskat et mek için itilâf edilebilse dahi yeni hükûmeti teşkil etmek için fırkalar arasında bir kombinezon yapılamaz.

Malûmdur ki 31 Temmuz in tihabatının neticesi Almanyada hiç bir fırkaya hükûmet teşkil edebilecek bir ekseriyet temin etmemiştir. Ve hiç bir fırka ekseriyeti kazanamayınca, hiç bir fırkaya istinat etmeyen hükûmetin vaziyeti kuvvet bulmuştur.

İntihaptan sonra hükûmetin Hitleristlerle teşriki mesai edeceği mevzuu bahsolmuştu. Fakat ilk temeslarda Hitlerin iktidarı büsbütün eline almak is tediği anlaşılınca münasebat katedildi. Reisicümhur Hinden burg ta iktidarı bir ekalliyet fırkasına tevdi edemeyeceğini bildirdi ve bundan sonra Almanyanın en kuvvetli siyasî fırkası, komünistler, sosyalistler ve merkez fırkaları gibi muhalefete geçti.

Son bir kaç gündür Hitlerist ler ile Merkez fırkasının bir koalisyonundan bahsediliyor. Bu dakikaya kadar bu ihtimal tahakkuk etmemekle beraber, iki fırka arasında bir itilâf hâsıl olsa dahi, hükûmetin iktidardan çekilmemeğe karar verdiği anlaşılmaktadır. Von Papen evvelki meclisi, milletin itimadını haiz olmadığı için dağıtmıştı. Kanunu esasî meclisin iki defa ayni sebepten dağıtılmasını menettiğinden bu meclisi de iş göremez bir meclis olduğu için dağıtacaktır.

Filhakika eğer Hitleristler ile merkez fırkası aralarında bir kombinezon yapamazlarsa, mecliste hükûmet teşkil edecek ekseriyet temin edilemeyeceğinden Von Papen'in iddia ettiği gibi, yeni meclis iş görebilecek kabiliyetten mahrumdur. Fakat bu kombinezon yapılsa dahi, Von Papen meclisi dağıtmağa karar verdiğine göre, meclisin iş görebilip göreme yeceği hükûmete itimat reyi vermeğe hazır olup olmadığına bağlı bir meseledir. Bu da mec lisin mücadelede şimdiden mağlûp olduğunu göstermektedir.

Filhakika Brüning de iki senelik idaresile göstermişti ki Reisicümhurun fevkalâde salâhiyetlerine istinat eden bir hükûmet bir çok işler yapabilir. Fakat Brüning daima Reisicümhurun salâhiyetlerini meclise tasdik ettirmeğe muvaffak olmuş ve kanunu esasînin haricine çıkmamıştı. Brüning'in büyük suples ile yaptığı işin Von Papen kabasını yapıyor ve ilk adımda kanunu esasîyi çiğniyor.

Bir defa kanunu esasînin çerçevesinden çıktıktan sonra artık nerede durulacağı malûm değildir. Çünkü Meclisi dağıttıktan sonra ayni intihap kanunu ile yeni bir meclis intihabında hiç bir fayda yoktur. İntihabat kanununu herhalde değiştirmek lâzımdır. Belki de kanunu esasîyi tadil etmek icap edecek.

Acaba evvelki gün bu kadar garip şerait altında toplanan Reichstag, 1919 Weimar kanunu esasîsinin sonuncu meclisi mi olacak?

Ahmet SÜKRÜ

Gazi Hz. Sarayda

Dün Ertuğrul yatı ile Yalovadan döndüler

Reisicümhur Hz. dün öğleden sonra B. M. M. Reisi Kâzım ve İsmet Paşalar Hazaratı, Dahiliye vekili Şükrü Kaya Bey ve diğer mutat zevat bulunduğu halde Ertuğrul yatile Yalovadan gelmişler ve Dolmabahçe sarayını teşrif buyurmuşlardır.

İsmet Pş. Hz. Heybelide yattan çıkarak biraderlerinin köşklerine gitmiştir.

Vali Muhiddin Bey ve diğer erkânı mahalliye istikbalde bulunmuşlardır.

İstanbul dün Keriman Eceyi büyük bir hararetle karşıladı

Sirkeci istasyonu merak ve tecessüsle gelen halkın adeta hücumuna uğradı

Keriman H. hususî vagonun penceresinde..

Keriman Ece nihayet İstanbulda...

Küçük bir telgraf haberi, bize bu zarif Türk kızının Paristen hareketini bildiriyordu. Keriman H., alınan son malûmata göre, çarşamba günü saat 11 de Sirkeci Garına ayak basmış olacaktı. Dünya güzellik tacını başına giyen kızımıza çok parlak bir istikbal yapılması kararlaşmıştı. Vilâyet, şehir, belediye, Halk fırkası, Halk evi, ticaret odası, ve hakem heyeti mümessillerinden mürekkep bir heyet, Keriman Hanımı karşılamak için salı akşamı ekspresin arkasına takılan iki hususî vagonla Hadımköyüne gittiler. Ve geceyi, bu vagonlarda geçirerek ertesi sabah, bir saatten fazla bir teahhurla saat 9 u beş geçe Hadımköyüne vâsıl olan Semplon eksprese intizar ettiler. Ekspresin Hadımköyüne muvasalatında Kraliçe, Hadımköyünde, kendisi için, Şark şi mendiferler kumpanyasının hususî olarak hazırlattığı, salonlu vagona alındı. Ve Kraliçe, buradan itibaren trenin durduğu ve durmadığı bütün istasyonlarda, müte madiyen alkış toplayarak İstanbula geldi. Çatalcadan İstanbula kadar Keriman Hanımla ayni trende ve ayni kompartımanda seyahat eden muharririmiz, intibalarını ve müşahedelerini şöyle anlatıyor:

"Gecenin ilerlemiş bir saati.. Çatalcada trenden indik. Karanlık o kadar fazla ki, arasıra parlayıp sönen ateş böceklerinin rehberliği olmasa, bir adım atmak kabil olmaycak...

Bir köşeye çekilip nereden gideceğimizi düşünürken, genç ve terbiyeli bir polis memuru karşımıza çıktı:

— Kimi arayorsunuz beyler?

Hemen atıldık:

— Sade yol arayoruz. Çatalca ya gideceğiz!..

Evvelâ hayret eder göründü:

— Bu vakit Çatalcada kimi göreceksiniz?

Hüviyet varakalarımızı göstererek Çatalcaya ne maksatla geldiğimizi kendisine anlattık. Memur Efendi en resmi vaziyetini takınarak sordu:

—Demek teşrifleri muhakkak?

Boş bulunduk:

— Kimin?

— Kraliçe Hazretlerinin...

Siz, şu alâkanın derecesine bakınız ki bir kaç gazetecinin Keriman Hanımı istikbal için Çatalcaya geldiği bir kaç dakikanın içinde istasyonun tenha muhitinde şayi oldu: Sağdan soldan sualler:

— Nasıl, güzel mi?.. Çok güzel mi?

— Kim?

— Kraliçe...

— Bizim kaymakam da gidecekti amma, bilmem gitti mi?

— Nereye?

— Hadımköyünde güzelimizi karşılamağa..

Yarım saat süren korkunç bir yolculuktan sonra, nihayet Çatalcanın en meşhur mesiresindeyiz: Çamlaraltı... Zafer bayramı şerefine, burası hakiki bir köy düğünü manzarası almıştı. Meşalelerin kızıl ışığı altında davul sesine ayak uydurarak hora tepen kasaba delikanlılarının oyunlarını seyrettikten sonra bizi bir otele götürdüler.

Tabii uyuyamadık. Kahvede üst üste kahve, çay içip sinirlerimizin mukavemetini arttırmağı daha ihtiyatlı bulduk.

Yatıp uyuya kalırsak, sabah 6,50 de gelecek ekspresi kaçırmak ta hartada yazılı...

Hâsılı sabaha kadar gözümüzü

(Devamı 5 inci sahifede)

Amerika Sefiri gitti

Teşrinievvel sonlarına doğru dönecek

Amerika hükûmeti tarafından vaki olan davet üzerine Vaşingtona gideceğini yazdığımız

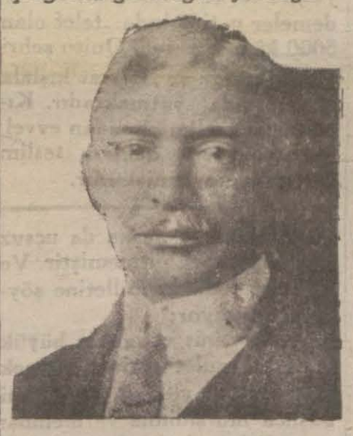

Amerika sefiri M. Charles Sherrill dün akşamki ekspresle Parise hareket etmiş, istasyonda sefaret erkânı tarafmdan teşyi edilmiştir. M. Sherrill Vaşingtonda bir ay kadar kalacak ve 29 teşrinievvel Cümhuriyet bayramında Ankarada bulunmak üzere teşrinievvelin sonlarına doğru şehrimize avdet edecektir.

Sefir Vaşingtonda bulunduğu müddet zarfında vakit bulduğu takdirde memleketimiz hakkında bir kaç konferans verecektir.

Rus Sahnesi

Münire H. bir kaç güne kadar Moskovaya gidiyor

Rus tiyatrosunun yüzüncü yıldönümü münasebetile Moskovada yapılacak merasimde Türk sahnesini Darülbedayi artistlerinden Münire Hanımın temsil etmesi tekarrür etmiştir.

Münire Hanım bir kaç güne kadar Rusyaya hareket edecektir.

M. Herriot, bugün M. Chamberlain ile görüşecek

CHERBOURG, 31 A.A. — M. Herriot, bugün Cherbourg'a gelecek ve M. Chemberlain ile görüşecektir.

Yeni Alman meclisi nasıl açıldı?

Reichstagın merakla beklenilen ilk celsesine ait meraklı tafsilât

BERLİN, 31. A. A. — Reichstag feshedildiği takdirde Alman hükûmetinin, kanun esasî ahkâmına tevfikan iki aylık bir mühlet zarfında icrası icap eden intihabatı talik eylemekten sarfı nazar edeceğine ihtimal verilmektedir.

Bu itibarla müntehipler muntazaman rey vermeğe davet edilecekler, fakat hali hazırdaki intihabat rejimi de bir kararname ile derin bir tarzda tadil olunacaktır.

Nisbi temsil usulü, ihtimal verildiğine göre mahsus derecede tahfif edilecektir.

Reichstag nasıl açıldı?

BERLİN, 31. A. A. — Geçen 31 temmuzda Almanyada 37 milyon kadın ve erkek müntahip tarafından intihap edilmiş olan Reichstag meclisi, dün ilk defa olarak komünist kadın mebus Clara Zetkin'in riyaseti altında ve hiçbir memleketin par

(Devamı 6 ıncı sahifede)

Von Papen

Yeni kararnamenin tatbikına geçildi

Bugünden itibaren ihraç eşyamız mürakabe edilecek

Beşinci kontenjan kararnamesinin tatbikine bugünden itibaren başlanmaktadır.

Bugünden itibaren memlekete girecek her nevi mevat kontenjana

(Devamı 2 inci sahifede)

Siyasî ve tarihî tefrika 21

KEMALİZM NEDİR?

Selânik - Anafarta - Ankara..

Yazan: Edirne meb'usu Mehmet Şeref

Lenin'in idaresinden, azim ve imanından doğan bir rejimi yalnız kabuğundan görüyorlar.

Bu ne dereceye kadar muvaffak olacağını şimdiden kestirmek imkân dahilinde değildir. Dünyada Rus köylüsü kadar geri ve Rus amelesi kadar kültürsüz bir sınıf insan yoktur.

İtalya köylüsü, bunlara nisbetle Ebussuut Efendi sayılır.

Bununla beraber Bolşevikler bu amele ve köylüyü, asırlarca yuvarlandıkları bataklıktan kurtararak, hayatın esası olan düşünmek ve duymak kudretine mazhar kılmak için yapmadıkları cehit ve fedakârlık yoktur.

Bolşevik Rusya'nın yeni nizam uğruna büyük kalabalık için sarfettiği mesai, talim ve terbiye usulleri,, tiyatro, sinema, vaız; radyolarla halkı tenvir ve irşad... Daima davayı kazanmak ve nizama koymak.. için güdülen yol o kadar çok, o kadar müselsel, o kadar dinlenmez, durmaz bir haldedir ki Faşizm bunun binde birini bile yapmaktan âcizdir.

Bolşevik asla ihmal kabul etmez... Halkı asla kendi sevki tabiîsine bırakmaz...

Onu asırlardan beri hayvanlaştıran murdar izbe hayatından kurtarmak için elinden geleni ve gelmiyeni yapar. İşte yeni nizam böyle tesis ediliyor.

Bunda hangisinin daha samimî ve imanlı olduğunu anlamak o kadar güç değildir. Rusya'da, yüz altmış kişide iki kişiden ibaret Bolşevik bu yüz altmışı rejime tabi tutar.. Kımıldatmaz ve her gün bu adet artmaktadır. Tam ve kâmil bir nesil yetişinceye kadar biraz da cebrî olmasını zarurî görüyorlar.

Nihayet, iman etmiş bir nesli, ilk, orta ve kollejlerden geçirerek, hattâ darülfünunun sonuna getirebildiler. Şimdi, işleyen kafalar artık rejime tam iman eden bir gençlik teşkil ediyor.

Bu her iki rejim, bir çok noktadan tetkike sezadır.

Lâkin, Kemalizm, ne onunla ne bununla alâkadardır.

Kemalizm, Türk tarihinde ki canlı varlığı yakalayarak, onu şimdiye kadar sindiren kötü ve berbat bağları parçalamış, aslîlik ve hayatîliğini iade eden asıl kuvveti, asıl millî kuvveti ortaya çıkarmıştır. Tarihimizde yaşayan ve Türk milletini bu hayatta muvaffak kılan "sıra ve saygı,, ya tekrar can ve mevki vermiştir.

Sıra ve saygı, işte nizamsızlıktan nizama götüren Kemalist rejimin yolu budur.

Sıra, Türk devletinde idarenin ruhudur.

Yan yana yaşayan insanlar mutlaka idare edilmek ihtiyacındadır. Ve bu idare, bizim Türk milletinde "sıra,, ile sabittir:

Sıraya girmeyen, idareden kaçan demektir ki, onun için cemiyet hayatı yoktur.

Sıra inzıbatlı hürriyetin anasıdır. Sıraya giren bizim dilimizde adam olan, halk işinde yer bulan demektir. Sıra, devlete taallûk eden nizamdır. Sırayı korumak Türkün şiarıdır. Sırasız iş yapmaz, sırasız söz söylemez, sırasız bir yere girmez... Sırası gelmeyincey hareket etmez., İşte tam nizam budur.

"Sıra,, da aristokrat, otokrat sistem yoktur. Inzibat vardır.

Türk cemiyetinde sıranın kıymeti çoktur. Sıra, bizde görüşmenin temelidir. Orada her Türk serbestçe fikir ve mütalea asını bildirir.

Sıra: Idare edenlerde itidalin, dürüstlüğün fail ve âmilidir.

Zira:

(Insanlar tabiaten, fıtraten beraber yaşarlar. Fakat beraber yaşayan insanlar, mutlaka idare edilmek ihtiyacındadırlar.)

(Kendilerine bir milletin talii tevdi olunan adamlar, milletin kuvvet ve kudretini yalnız ve ancak yine milletin hakikî ve kabili istihsal menfaatleri yolunda kullanmakla mükellef olduklarını biran hatırlarından çıkarmamalıdır.)

Gazi Mustafa Kemal

İşte bize, rejimde sırayı telkin eden bu düsturdur. Hakikî ve kabili istihsal menfaat nedir?

Bugün bu, "devlet" menfaatidir. Kabili istihsal olan menfaat, bugüne kadar memleketimize refah, huzur, sükûn vermeyen biribirine perkeşmiş, ulanmış birçok küçük küçük, şahsî menfaatler, hakikî menafii boğmuştu.

İstihsali kabil olan bir menfaat ancak bir zümrenin, bir şahsın menfaati olarak kabul edilmişti.

Bunun için de memlekette hâkim olan nizam değil, şahsî meram idi.

Sırayı bozan eski ve köhne zihniyetin birinci işi, karşısındakile mütekabil bir hak ve vazife fikri üzerine bir sıra dahilinde anlaşıp yaşamaması idi.

Mazinin, çalışmadan refah ve saadet bulan.. Başkalarının mesaisini istismar eden otokrat imperyalist rejimi yıkılarak artık hakikî menafiin âmme menafii olduğu anlaşılmıştır.

Bu sebepledir ki nizamı devlet nizamı olarak sıra ve saygı teessüs ediyor.

Sıra harekettir, saygı da şuurlu itaattır.

Mustafa Kemal rejimi, milliyet aşkile tutuşan nesle: Devlet nizamı olan sırayı ve şuurlu itaattan ibaret bulunan saygıyı talim ve ihya etmiştir.

Büyük akından beri Türk milletinin tarihî seyrinde biz yalnız yukarıdan aşağı hep bu iki yüksek seciye tezahürünü buluyoruz.

Zaten, o seyrin içinde Türk milletinde sezdiğimiz iki hassa vardır. Büyük şef, bütün şu yeni devleti kurarken bu iki hassayı bir saniye nazarından kaçırmamıştır ki muvaffakıyetinin sırrı da budur. Zira evvelâ kendisi sıra adamıdır. Saygı adamıdır. Hayatta insanca yaşamaktan başka da uçsuz bucaksız emel gütmemiştir. Ve bu sebepledir ki milletine şöyle hitap ediyor:

(Teşebbüs ettiğimiz büyük icraatta milletimizin yüksek kabiliyeti ve yüksek aklı selimi başlıca mürşidimiz ve membaı muvaffakıyetimiz olmuştur.)

Gazi Mustafa Kemal

Gençlik

Gazi genç nesle hitap ederken diyor ki:

(Gençler! Cesaretimizi takviye ve idame eden sizsiniz. Siz almakta olduğunuz terbiye ve irfan ile insanlık meziyetinin, vatan muhabbetinin, fikir hürriyetinin en kıymetli timsali olacaksınız.)

Gazi Mustafa Kemal

Cümhuriyeti kurarak, Türk milletini inkılâba kavuşturuncaya kadar Gazinin görmediği kerm, gezmediği adem kalmıştır.

Kaç bin defa ölümü elile tutmuş, ne elemler, ne mahrumiyetler, ne kahırlar çekmiş.

(Devamı var)

HARİCİ HABERLER

Boğazlaşma Berdevam!

Cenubî Amerikada vaziyet ne halde?

SANTIOAGO DE CHILI 31 (A..A) — Bolivya hükûmeti Paraguay'dan almış olduğu 3 istihkâmı iadeden kat'iyyen istinkâf eylemektedir. Paraguay hükûmeti de bu istihkâmlar iade edilmedikçe müzakerata girişmemeğe karar vermiş bulunmaktadır. Paraguay'a ait Avala istihkâmı yakınında ateşler içinde bir Bolivya tayyaresi iskât edilmiştir.

ASSOMPTION, 31 (A.A. — Paraguay hükûmeti, Amerika bitaraf memleketleri namına Grand Chaco ihtilâfının halli için vaki olan tekliflerini kabul eylememiştir.

Esuatuer'de

MONTEVIDEO, 31 (A. A.) — Santosdan gelen yolcuların söylediklerine göre Sao Paulo kıyamcılarının taraftarları müdafaa ettikleri akide için çok heyecan göstermektedirler. Çiftçiler, kıyam erbabının iaşesi için fazla mikdarda kasaplık hayvanat vermektedir. Sao Paulo eyaleti dahilindeki işler, umumiyetle normal bir haldedir. Iaşe maddeleri eksik değildir. Maamafih muhtemel olarak mısır kullanılmaktadır. Kıyamcılar, harbin bir sene devam edeceğini tahmin ediyorlar.

Brezilya'da dahili harp

GUAYACHIL, 30 A.A. — Heyeti süferanın müdahalesi sayesinde kıyama nihayet verilmiştir. Bundan başka hükûmetin şartlarını kabul eden kıyamcılarla bir de mütareke imza edilmiştir. Meşru hükûmet kıtaatı yarın Quito şehrine girecek ve M. Albornoz muvakkat riyasete tayin edilecektir. Müsademeler neticesinde telef olan 5000 kişinin cesedi Quito şehri sokaklarında ve Bolivar kışlaları civarında yatmaktadır. Kıyamcılar teslim olmadan evvel timarhanedeki delileri teslim ve tahliye eylemişlerdir.

Menkuplar Gidiyor

İspanyol asileri menfa yolunda..

MADRIT, 31 (A.A.) — Bahriye nâzırı, Espana isminde ki nakliye gemisinin harekete âmade olduğunu beyan etmiştir. Bu gemi, 256 menfi götüre bilir, fakat bu menfilerin mikdarı ve hareket tarihleri henüz malmû değildir. Geminin inzizat işleri, kaptana ve 40 gemici ye ihale edilecektir. Kruvazör Canaleyas, seyahati müddetince Espana'ya refakat edecektir.

Japonya - Amerika

TOKYO, 31 A.A. — Meb'usan meclisi dün kabine azalarından bazılarından istizahatte bulunmuştur. Mumaileyhime atideki cevapları vermişlerdir:

1 — Bahriye nezareti Mançuri sahillerini müdafaa maksadile Port-Arthurde bir üssübahri tesisini derpiç eylemektedir.

2 — Japon hükûmeti, Amerika Atlas denizi donanmasının Büyük Okyanos'ta temdidi mevcudiyet etmesinin sebeplerini izah etmeği Cemahiri Müttahideden talep etmek niyetinde değildir.

3 — Japon hükûmeti, Çin - Japon münasebatı meselesini Mançuri ve Mongolistan meselelerinden daha ehemmiyetli telâkki etmektedir.

3 — Harbiye nazırı, yeni Mançuri devletinin kendi meşru müdafaası için tedbirler ittihaz edebileceği muhakkak bulunmasından dolayı Japon hükûmetin İchol mıntakasında hali hazırda meşru müdafaa vaziyetinde bulunduğunu ileri sürmiyeceği fikir ve mütalea sındadır.

Uçan aile

PORT-MENIER, 31 A.A. — Anticoste adası) Famille Volante, dün Hopedale (Labrador) a müteveccihen havalanmıştır.

Avusturyada'ki Alman elçisi

VIYANA, 31 A.A. — Viyana siyasî mehafilinde Almanya'nın Viyana'daki elçisi M. Rieth'in pek yakında Berlin'e çağırılacağı hakkında bir şayia deveran etmektedir.

Bu mesele hakkında gazeteler, bu geri çağırılmanın M. Rieth'ın Lausanne protokolunun imzasına mâni olamaması keyfiyetinden mütevellit olduğunu yazmaktadır.

Yeni bir Alman mektep gemisi

BERLIN, 31 .A. A. — Alman kadınlar filosu federasyonu ile Alman filosu birliği 26 temmuz tarihinde garkolan Niobe Alman mektep gemisinin yerine bir yensinin inşası için lüzumlu olan meblağı temin maksadile umumî bir ianeye iştirake Alman halkını davet etmektedir.

Bir ada keşfedildi

MOSKOVA, 31 A.A. — Sibiriakov namındaki buzkıran 74 derece 42 dakika arzışimalide ve 72 derece 16 dakika tulügarbide yeni bir ada keşfetmiştir .

Bir saat 50 metre derinlikte

SYDNEY, 31. A. A. — Bir dalgıç, kendisinin ihtira etmiş olduğu bir cihazı giymiş olduğu halde bir saat, 50 metre derinlikte su altında kalmış ve oradan 4 dakikadan daha az bir müddet zarfında suyun üzerine çıkmıştır. Alâkadar memurin huzurunda icra edilmiş olan bu tecrübe, bir dünya rekoru teşkil etmektedir.

Rekor Peşinde

Dünya mesafe rekoru kırılacak mı?

SYDNEY, 31 (A.A.) — (Yeni İskoçya) — Mollison, sis dolayısile Habour - Grace'a doğru yoluna ancak bugün devam edebileceğini bildirmiştir.

SYDNEY, "Yeni İskoçka" 31 (A.A.) — Madam Mollison zevcine İngiltereye avdet seferini yapmamasını tavsiye eylemiştir. Çünkü Mollisn, son zamanlarda yapmış olduğu hava seyahatlerinden ve uhdesinde bulunan bir çok içtimaî vazifelerden dolayı sıhhati haleldar olmuş bir vaziyettedir. Diğer taraftan hava şeraitinin de pek o kadar iyi olmayacağı anlaşılmaktadır .

ISERES, 31 (A.A.) — Tayyareci Boussoutrot ile Rossi, dün saat 17.05 te buraya vâsıl olmuşlardır. Mumaileyhima, hemen hattı müstakim üzerinde dünya mesafe rekorunu kırmağa teşebbüs edeceklerdir. Cenubî Amerikada karaya inecekleri ümit etmektedirler.

M. Beck, Bükreş'te

BÜKREŞ, 31 A.A. — Lehistan Hariciye müsteşarı M. Beck, Bükreş'e gelmiştir. Varşova'ya gitmeden evvel birkaç gün burada kalacaktır.

Mumaileyh, başvekil ile birkaç saat görüşmüş ve bu mülâkatta Romanya hariciye müsteşarı ve Lehistan'ın Bükreş sefiri hazır bulunmuştur.

Romanya matbuatı, bu ziyarete büyük bir ehemmiyet atfetmekte ve bazı mehafil Almanya'daki vukuatın aldığı vahim istikamet ve şekil üzerine alelâcele Sovyetlerle ademi tecavüz misaki imza etmiş olan Lehistan'ın şimdi cenubi şark Avrupa'ya doğru bir diploması faaliyetine girişip girişmiyeceği sualini sormaktadır.

M. Beck'nın Büdapeşte'yi ziyareti, Rusya ile aktolunan son misakın bir imtihan devresi geçirmiş olduğu Romen-Leh dostluk münasebatının inkişafı için Lehistan'ın beslemekte olduğu arzunun bir tezahürü telâkki edilmektedir.

Artiglio gemisinin çıkardığı hazineler

LONDRA, 31. A.A.— Mağruk Egypt gemisinde kalan altın külçelerinin üçüncü hamûlesini nakleden Artiglio gemisi dün Plumouth'a vâsıl olmuştur.

Denizde bir musademe

HAKODATE "Japonyada" 31. A.A.— Japon bandıralı Kumie Maru ile Raito Mar vapurları arasında Hokkaido adası açıklarında vuku bulan bir müsademe neticesinde birinci geminin mürettebatından 17 kişi boğulmuştur.

Kumie Maru vapuru 5 dakika zarfında batmıştır. Mürettebattan yalnız 7 kişi kurtarılmıştır.

Gorgulof bir dava açmak isteyor

PARIS, 31 A.A. — Gorgulof, cezasını tehir ettirebilmek ümidile Kazak İvan Lazareff aleyhinde yalancı şahitlik iddiasile şikâyette bulunmuştur.

Merkum, 6,000 frank depozito akçasını tevdi edememiş ve davasını kabul ettirememiştir. Filvaki, Fransa'da koğulmuş olduğundan dolayı Rus milletçilerinden addedilmemektedir.

SON DAKİKA

Fevzi Pş. Hz.nin teşekkürleri

ANKARA, 31 (.AA.) — Büyük Erkânı Harbiye Reisi Müşir Fevzi Paşa Hazretleri Büyük zaferin yıldönümü münasebetile ordu namına almış oldukları resmî ve hususî tebriklere ayrı ayrı cevap vermek mümkün olmadığından bilmukabele samimî tebrik ve teşekkürlerinin iblâğına Anadolu Ajansını tavsit buyurmuşlardır.

Maarif vekilinin tetkikatı

KİLİS, 31 (A.A.) — Dün zafer bayramını Antep halkiyle birlikte tes'it eden Maarif vekili Esat Bey, refakatinde Antep valisi ile kumandan beyler olduğu halde Kilis'e gelmiş ve hararetle karşılanmıştır. Vekil Bey Cümhuriyet Halk Fırkası merkezinde bir saat hasbıhalde bulunduktan sonra mektepleri teftiş etmiş ve noksanlarını sorarak Gaziantebe avdet etmiştir.

Esat Beyin yarın Fevzipaşa tarikiyle Mersine ve Silifkeye azimetleri muhtemeldir.

Adanada kız lisesi açılıyor

ADANA, 31 (A..A) — Kapanan Amerikan kız kolleji yerine şehrimizde bir kız lisesi açılması takarrür etmiştir. Bir haftaya kadar kayıt ve kabul muamelesine başlanacaktır. Kız velileri bu karardan son derece memnundur.

Mütehassıslar Denizlide..

DENIZLI, 31 (A.A.) — Türk ve Sovyet sanayi mütehassısları daha esaslı tetkikat yapmak üzere Denizlideki ikametlerini temdit etmişlerdir. Mütehassıslar dün ve bugün şehir civarındaki el tezgâhlarını tetkik etmişlerdir.

Hindenburg Reichstag reisi ile divan azasını kabul etmedi

BERLIN, 31 (A.A.) — Reichstag Reisi M. Goring ve divan azası Neudeck'e giderek reisicümhurla mülâkat istemişlerse de Reisicümhur kendilerini kabul etmemiş ve önümüzdeki hafta içinde Berline dönmesine intizar etmelerini kendilerinden rica etmiştir.

Yeni kararnamenin tatbikına geçildi

(Başı 1 inci sahifede)

tabidir. Evvelce kontenjan harici girebilecek eşyayı ihtiva eden listeler ilga edilmiştir. Yalnız memlekete lüzumlu sıhhî eşyayı ihtiva eden bir F. listesi vardır. Bu listeye dahil eşya Sıhhiye vekâletinin kontrolü altında ithal edilecektir.

İhracat nasıl yapılacak?

Başlıca ihraç eşyamızdan üzüm, incir, fındık, yün, halı tiftik, zeytinyağı, gülyağı ve kasaplık hayvan ihracatı ihracatı tespit komisyonlarının münakabası altına alınmıştır. Bu maddeleri ihracatı tespit komisyonlarına kıymet taktir ettirerek ve tastikle ihracat yapacaklar bu kıymetin nısfı derecesinde ithalât hakkını kazanmış olacaklardır. Bu şekilde takas suretile yapılacak, ithalât ancak teşrinievvelden itibaren başlıyacaktır.

Halı ve Tiftik takası

Halı ve tiftiğe ait takas talimatnamesi dün akşamdan itibaren mevkii meriyetten kalkmıştır. Yalnız dün akşama kadar ihraç edilen halı ve tiftiklere mukabil ayın kıymette ithalât Eylûl ayı zarfında yapılabilecektir.

Ticaret odasında

Ticaret odası heyeti idaresi bugünden itibaren her gün devamlı içtima halinde bulunacaktır. Kararname mücibince dün akşama kadar musaddak ve muvazaadan ari olarak mukavelelere raptedilmiş siparişlere ait eşya Eylûl ayı zarfında kontenjan haricî ithal edilebilecektir. Ticaret odası idare heyeti bir işler bitinceye kadar munhasıran bu işle meşgul olacaktır. Dün akşama kadar bu sipa rişlere ait yapılmış olan müracaatlar Oda riyaseti tarafından kâmilen idare heyetine tevdi edilmiştir. İdare heyeti bu müracaatları üç gün zarfında tetkikle müsbet veya menfi neticesini Oda riyasetine bildirecek ve riyaset gümrük idaresini derhal neticeden haberdar edecektir.

İhracat komisyonlarında

Şehrimizde teşekkül eden iki ihracatı tesbit komisyonu dün ticaret müdürlüğünün daveti üzerine müşterek bir içtima yapmıştır. Bu içtimada komisyonların mesaî tarzı ve muamelâtta takip edilecek usul üzerinde görüşülmüştür.

İhracatı tespit komisyonları bu sabahtan itibaren faaliyete başlıyacaktır. Komisyonlar Bahçekapıdaki Dördüncü Vakıf hanın dördüncü katında çalışacaklardır.

Yukarıda zikredilen ihraç maddelerimizi ihraç edecekler bu komisyonlara müracaatla ihraç edeceği malın miktarı, cinsi ve vasıflarile beraber, gerek türk parası ve gerek ihraç edileceği ecnebî devlet dövizile malın kıymetini ve ihraç iskelesinde ihraca hazır bulunduğunu malın sevkinden üç gün evvel iki kıt'a beyanname ile bildireceklerdir. Komisyonlar bu hususta lüzum gördüğü vesaiki talep edebilecekler ve muvafık görürlerse beyannamelerden bir nüshasının malı ihraç edeceğe verecektir. Bu beyanname ile hem mal ihraç edilecek, hem de bu malm yüzde 50 kıymeti kadar ithalât yapılabilecektir. Yalnız bu ithalât teşrinievvel hidayetinden Kânunuevvel nihayetine kadar yani üç aylık kontenjan müddetince yapılabilecektir.

İhracatı tespit komisyonları İstanbul, Ordu, İzmir, Trabzon, Giresun ve Ayvalıkta mevcuttur.

İktısadî ve Malî Hafta

İktısadiyatın garip tecellileri vardır. Eskiden bizde Aşar vergisi cari olduğu zamanlarda, maliye hazinesi, her sene, mahsulâtı arziye idrak etmeden evvel, vilâyet ve kaza merkezlerinden, mahsulâtın feyzü bereketi ve fiatleri hakkında malûmat toplar, ona göre ne kadar tahsilât yapabileceğini tahmini bir surette hesap ederdi. Fakat elde edilen varidat mahsulâtın kemmiyetile daim mepsuten mütenasip bulunmazdı; bilâkis, muayyen bir hadden itibaren, netice, ona makûs zuhur eder idi.

Hazinenin menfaati feyzü bereket olmamasında idi; çünkü re aşar da yüksek fiatlerle mültezimlere ihale olunurdu. Mahsulâtı arziyenin nedreti hazineye varidat temin etmekle kalmıyor; bu hal, ayni zamanda, hariçten zahire celbini istilzam ettiği için, ticaret, ve binnetice, memlekette iş hacminin inkisafına hizmet ediyordu. Hulâsa bolluk iyi bir şey değil idi.

Gözümüzü dünyanın dört tarafına çevirdiğimiz vakit "bolluk iyi değildir" şeklindeki garip hükmü haklı gösterecek hallere şimdi de tesadüf ediyoruz. Brezilyanın çektiği malî sıkıntı, dahilî ısyan ve muharebeler hep kahve mahsulünün bolluğundan ileri gelmektedir. Bolluğun izalesi gibi iktısadî bir cinayet ikama lüzum görülmüştür.

Geçen pazartesi günü Nevyork'tan Parise çekilmiş bir beşaret haberi vardı: pamuk rekoltesi ümit ve tahminin hilâfına olarak fena çıkacağı anlaşıldığı için, fiatler yükselmiş; vaktile alivre mübayaat suretile tedarikâtta bulunmayan pamuk tacirleri şimdi telâş içinde imişler; bu yüzden işlerin çoğalacağı, buhranın nihayete ereceği kaviyen memul imiş.

İktisadiyatta garip tecelliler vardır deyişimizin sebebi budur. Bolluk insanlara refah temin edecek yerde, içtimaî bünyenin sakatlığı yüzünden, felâketi mucip oluyor.

* * *

Cümhuriyet Merkez Bankası

tarihli bilânçosunda bir hafta evvelki vaziyete nazaren atideki tahavülleri gördük.

Passif kısmında vadesiz tevdiat 123000 lira bir fazlalıkla 7,667,902 liraya; döviz mevduatı da 360,000 liralık bir tezayütle 3,310,803 liraya baliğ olmuştur. Mevkii tedavüldeki banknotların miktarı 164,995,589 lirada, geçen haftakinin aynidir.

Aktif kısmında altın mevcudu 78 kilo ve 461 gramlık bir fazla ile 12,946,713 kiloya; altına tahvili kabil serbest dövizler de 40,000 lira kadar keza bir fazla ile 200,700 liraya çıkmıştır.

Bilânçoda başka kayda lâyik bir şey yoktur.

Esham ve tahvilât

zakeratının neticesi hakkında terredüt göstermekte devam etmesine rağmen Paris muhiti daha ziyade ümitvar olduğunu, tebliğ ettiği fiatlerin sağlamlığı ile ispat ediyor. Paris mehafili maliyesinin kanaati şudur ki Saracoğlu Şükrü B. f. nin hâmillerle yaptığı muvakkat itilâfname hükûmetimiz tarafından tasdik edilecektir.

Dün akşam Unifiye 25,70 frank olarak tebliğ olundu. Bunun Türk parası ile mukabili 53 ½ dur. Kapanış fiati de esasen bu fiatte oldu.

Unifiyenin bilnisbe sakin bir hafta geçirmesine rağmen Anadolu kâğıtları gene fırtınalı bir denizde hayli sallandılar; fakat her defasında olduğu gibi bu sefer de selâmetli sahile ulaştılar. Bu vaziyetin sebebi nedir? Bu hususta kat'iyyen bir şey söylemek imkânsızdır. Ancak, hükûmet tarafından gûya 15 ağustos 1932 taksitinin elânen yatırılmadığı veya yatırılmış olsa da kambiyoya tahvili keyfiyetinin müskülâta uğratıldığı hakkında çıkarılan havadislerden ileri geliyordu. İstanbulda ki Alman bankalarından birinin müdürünün geçen perşembe günü Ankaraya gitmesi de bu işle alâkadar gösteriliyordu.

Halbuki gayet mevsuk bir yerden edindiğimiz malûmata nazaran banka müdürünün seyahati kat'iyyen bu mesele ile alâkadar değildir; taksite gelince, lâzım olan paralar, vaktü zamanında, kambiyo olarak aynen ve tamamen bankaya yatırılmıştır.

Anadoluların dün akşamki,

Aksiyon	18,80	lira
Obligasyon	31,75	„
Mümessil	32.	„
Haydar paşa	34,50	„

İstikrazı dahilî muamelesiz 97 kuruştadır. İş Bankaları da nominal 9,20 dedir.

Bomonti 21,75; Tramvay 45; Ittihat Değirmencilik 22,50; Şark Değirmencilik 2,50 Reji 4,25; Rumeli Şimendiferleri keza 4,25, Terkos 32; Telefon 15,25 lira etmektedir.

Mısır Kredi Fonsiyelerinde bu hafta zarfında gene tereffü ettiler. Son fiatler şunlardır.

1886 tertibi	156	lira
1903 „	88	„
1911 „	85	„

Altın da 922 kuruşta geçen haftadan beri iki kuruşluk bir yükseklik kaydetmektedir.

K. H.

Bu sene Bari sergisine 15 müessesemiz iştirak etti

Ekonomi

Bari panayırına eşya bugün gönderiliyor

Ayni vapurla iştirak edecek tüccar da hareket edecek

Bari şark sanayi panayırına iştirak eden Türk heyeti ve müesseseler eşyası bugün *Heluan* vapurile Bariye hareket edeceklerdir.

Bu sene memleketimizden Bari sergisine 15 müessese iştirak etmektedir. Diğer taraftan sergide ayrıca Türkiye için bir propaganda paviyonu bulunacaktır. İhracat ofisi Bari için grafikler ve tablolar götürmektedir. Bu sene Bariye Ofis namına geçen sene ayni sergiye Türk heyetile giden Ofis raportörlerinden Akıl Bey gitmektedir.

Temmuzda nasıl geçindik?

Ticaret Odası temmuz ayına ait İstanbulun geçinme endeksini neşretmiştir.

Endekse nazaran İstanbulda temmuz ayında hayat bir ay evveline nazaran mühim miktarda ucuzlamıştır. Geçen temmuz ayı 1932 senesinin en ucuz ayı olduğu gibi son dört sene içinde İstanbulun gene en ucuz zamanıdır.

Temmuz ayında İstanbulda üç çocuklu ve beş nüfuslu bir ailenin bütün ihtiyaçlarını tam bir şekilde temini için 135 lira 61,5 kuruşa ihtiyaçları görülmektedir. Halbuki ayni ailenin 1914 senesinden, yani büyük harpten evvel geçine bilmesi için ayda 11 lira 61 kuruşa ihtiyaçları vardı.

Temmuz ayında bir ay evvelkine nazaran bilhassa yiyecek ve içecek fiatlerinde mühim miktarda tenezzül olmuştur. Kışın yaklaşması dolayısile yakma ve aydınlatma maddeleri bu ayda hafifçe yükselmiştir. Ev kiraları ve giyecek eşya fiatleri ayni seviyeyi muhafaza etmiştir.

Yunan tütünleri

Bu sene Yunanistanda tütün zeriyat sahası geçen seneden yüzde 25 - 30 eksik, 550 - 600 bin dönüm olarak tahmin edilmektedir. Bu sene Yunanistanda havalar ziraat şeraitine uygun gitmediğinden ve kuraklık dolayısile kokleşme matlûp şekilde olmamıştır.

Bu şerait altında Yunanistanın bu seneki tütün rekoltesinin 25 - 28 milyon kiloyu geçmiyeceği tahmin edilmektedir.

Kavala tütün himaye ofisi ihzar ettiği raporda buhran dolayısile halkın iştira kabiliyetinin azalmasını tütün istihlâki ve dolayısile ziraatinin azalmasında başlıca âmil olarak zikretmektedir.

İhracat komisyonları azaları

İktısat Vekâleti namına Giresun ihracatı tesbit komisyonunda bulunacak olan Ofis raportörlerinden İbrahim Halil Bey, İzmire memur edilen Ofisten Avni Bey ve Ordu komisyonuna memur edilen Ticaret komiserlerinden Nahit Beyler dün akşam mahalli memuriyetlerine hareket edeceklerdir.

Paris borsası

PARİS, 31. A. A. — Dün açılıştan itibaren, bir takım eshamın satılması yüzünden piyasada zaaf ve sukut görülmüştür. Fakat biraz piyasa tekrar kalkınmış ve borsa tekrar sağlamlaşmıştır. Fransız rantları üzerinde hararetli muameleler yapılmıştır. Kauçuk eshamının ekserisi üzerinde yapılan muameleler müsait olmuştur.

Kapanış, sağlam olmuş birçok esham ve tahvilâtta kayedilmiştir. Gümüş paranın vaziyeti iyidir.

BORSA

(İş Bankasından alınan cetveldir)

31 Ağustos 1932

Akşam Fiatları

İstikrazlar		Tahvilât	
İst. dahili	96,1/2	Elektrik	5,—
Şark d. yolları	4,20	Tramvay	4,97,--
D. Muvakkide	53,75	Tünel	5,—
Gümrükler	8,—	Rıhtım	18,50
Saydi mahl	6,—	Anadolu I	31,75
Bagdat	7,—	„ III	30,80
T. askeriye	7,—	„ Mümessil	32,—
İzmir Belediye istikrazı	94		
Esham			
İş Bankası	9,20	Terkos	32,—
Anadolu	18,80	Çimento Ar.	9,60
Rejî	4,30	Ünyon dey.	22,75
Şir. hayriye	14,50	Şark dey.	2,50
Tramvay	45,50	Balya	2,—
Umumî sigorta	10,30	Şark m. sesa	2,40
Bomonti	21,75	Telefon	15,—
Çek fiatları			
Paris	12,06.—	Prag	15,95,
Londra	738,—	Viyana	4,05,15
Nüyork	47,35	Madrit	5,86.18
Milano	9,23,—	Berlin	1,98,75
Brüksel	3,40.95	Varşova	3,74,11
Atina	75.64,—	Peşte	3,74,6
Cinevre	24,37,5	Bükreş	79,92,
Sofya	66,32,—	Belgrat	29,56.75
Amisterdam	1,17,90	Moskova	10,87,50

Nukut (satış)

	Kuruş		Kuruş
20 f. Fransız	171,—	1 şilin, Av.	28,50
1 isterlin	740,--	1 peseta	17,—
1 dolar	218,—	1 mark	50,1/2
50 lirot	217,—	1 zolti	24,—
50 f. Belçika	117,—	1 pengo	32,—
20 drahmi	29,—	20 ley	25,—
20 f. İsviçre	824,—	20 dinar	70,—
		1 Çernovoç	—
20 leva	28,—	1 Altın	9,21
20 floria	85,—	1 Mecidiye	34,—
20 kur Çek.)	124,—	1 Banknot	2,35—

Mahkemelerde

Hem hırsız, Hem katil

Piç Ömerin muhakemesine başlandı

Muhtelif hırsızlıklardan maznun ve mevkuf iken firar eden, bilâhare yakalanacağı esnada bir kişiyi öldürerek ve bir kişiyi de yaralıyarak tekrar firara muvaffak olan Piç Ömerin muhakemesine dün Ağırceza mahkemesinde başlanılmıştır.

Dünkü muhakemede Piç Ömerin ilk firarına ait zabıt varakasının evrak içerisinde bulunmadığı anlaşılmış ve bu varakanın mahkemeye gönderilmesi için muhakeme başka güne talik edilmiştir.

Mavna hırsızları

Maksut, Mehmet, Abdurrahman isminde üç kişinin geceleyin mavnalarına girerek hırsızlık yapan ve bu adamları ölümle tehdit etmekle maznun İnebolunun Abana nahiyesinden Kadrinin muhakemesine dün Ağırceza mahkemesinde başlanılmıştır.

Kadri evvelce sirkattan mahkûm iken mahkûmiyetini bitirerek tahliye edilmiş ve üç gün sonra bu sirkati yapmıştır.

Maznun mahkemede cürmünü inkâr etmiş ve kendisinin gayet namuslu bir adam olduğunu söylemiştir. Fakat şahit bekçi Mehmet ağa bunun aksini söylemiş, muhakeme diğer şahitlerin celbi için başka güne bırakılmıştır.

Sahte yaver

Kendisine Reisicümhur Hazretlerinin yaveri Naşit Bey süsünü vermekten ve Gazi Hazretlerinin imzasını taklit etmekten süçlu Hüseyin Fikri ismindeki şahsın muhakemesine eylûlün 15 inci günü ağırceza mahkemesinde başlanacaktır.

Kadriye H. - Hikmet B. davası

Sabık müstantik Hikmet Beyle Kadriye Hanım arasında tehaddüs eden tahkir davasında Kadriye hanım şahsî davasından feragat etmiş, bunun üzerine de Ağırceza mahkemesi hukuku amme davasının sukutuna karar vermişti.

Müddei umumilik bu kararı temyiz etmiş, temyiz mahkemesi de Hikmet Beyin memur olması dolayısıyla şahsî davadan feragatle hukuku amme davasının sukut edemiyeceği kanaatile bu kararı nakzetmiştir.

Dün davanın nakzan rüyetine Ağırceza mahkemesinde bakılmıştır. Muhakemede Hikmet Bey bizzat bulunmuş, İrfan Emin ve Etem Ruhi Beyler de vekâletini deruhte etmişlerdir.

İddia makamı mahkemeden nakza ittiba edilmesini istemiş, Vekiller ısrar talebinde bulunmuşlardır.

Mahkeme heyeti bir saat devam eden bir müzakereden sonra İddia makamının talebini redetmiş ve hükmü sabıkta ısrara karar vermiştir.

Bir katil mahkûm oldu

Eyipte İslâm Bey mahallesinde bir kahvenin önünde Ömeri öldürmekten maznun Vehbinin muhakemesi intaç edilmiştir.

Mahkeme Vehbinin 15 sene hapse konmasına ve Ömerin veresesine 1000 lira tazminat vermesine karar vermiştir.

Beşiktaş Hilâliahmeri sünnet düğünü

Hilâliahmır Beşiktaş kaza merkezi menfaatine bugün Küçük Çiftlik parkında bir sünnet düğünü yapılacak ve gecesi de konser verilecektir. Gündüz kolordu bandosu çalacak ve gece de Neyzen İhsan ve Kanuni Artaki Beylerin bulunacakları parkın kıymetli musiki heyetinde Safiye Hanım en güzel parçalarını söyleyecek ve Darülbedayiden Hâzım Bey de asri bir Karagöz oynatacaktır. Ayrıca konserde Saadet, Hamiyet, Seyyan ve Fazilet Hanımlar da yer alacaklardır. Beşiktaş Hilâliahmerinin geçenlerde Artistik sinemada verdiği çok nezih ve takdir edilen konserin bu akşam daha mükemmel olmasına çalışılmaktadır.

Himayei etfalin güreş müsabakaları

Himayei Etfal cemiyeti tarafından vilâyetlerde yapılmakta olan güreş müsabakaları İzmirde 7, 8, 9 eylûlde yapılacaktır. Şehrimizde de 21, 22, 23 eylûlde Taksim stadyomunda icra edilecektir.

Poliste

İşe kadın girince dost ta düşmandır

Dün Karaköyde cadde üstünde feci bir cinayet oldu

Dün Karaköyde caddede gene kadın yüzünden feci bir cinayet olmuştur.

Bir muharririmizin yaptığı tahkikata nazaran facianın tafsilâtı şudur:

Bekir ve Yakup isimlerinde Şebin Karahisarlı iki hemşeri, Galatada su iskelesinde hamallık etmektedirler.

Bu iki hemşeri o kadar can ciğer arkadaştırlar ki, hemen hemen bir içtikleri su ayrı gitmekte ailece sevişmektedirler.

Fakat işte bu sıkı samimiyetin alt tarafı bir cinayete müncer olacak kadar esrarlıdır.

Çünkü Bekir Yakubun karısını sevmekte ve bu aşkına da mükabele görmektedir.

Hatta işi okadar ilerletmişlerdir ki aralarında bir de karar verilmiştir. Bu karara göre, Bekir kendi karısını memleketine gönderecek Yakubun karısı Hatice de kocasından kaçarak Bekirle oturacaktır.

Filvaki bu kardar tatbik edilmiş. Bekirin karısı memleketine gitmiş, Hatice de Bekire kaçmıştır. İşte bu yaşayış 20 gün kadar devam etmiştir. Yakup vaziyeti eyice öğrenince bir tabanca tedarik ederek ötede beride Bekir'i aramağa koyulmuştur.

Günlerce yapılan bu arayış, nihayet dün neticelenmiştir. Yakup, sabahleyin saat 11 re doğru Bekire Karaköyde rast gelmiş ve hiç bir şey söylemeden tabancasını çekerek Bekir'in beynine doğru ateş etmiştir. Beş kurşun atılmış, beşi de Bekir'in kafasına rast gelerek anî surette ölümü intaç etmiştir.

Yakup cinayeti işledikten sonra şaşalamış ve kaçmak istemişse de polisler tarafından yakalanmıştır.

Yakup, vakayı yazdığımız şekilde itiraf etmiştir. Cinayete sebep olan kadın da tahtı isticvaba alınmış, malûmatına müracaat olunmuştur.

Hırsız kardeş

Firuzağada oturan Vahan efendi bundan iki ay evvel annesile beraber Adaya sayfiyeye giderken sekiz tane kıymettar halılarını aynı evde oturan Despina isminde bir kadına emaneten bırakmıştır.

Evvelki gün Vahan efendi Adadan evine döndüğü zaman halılarını istemiştir. Matmazel Despina halıları sakladığı yere bakmış, fakat bulamamıştır.

Hadise polise aksetmiştir. Yapılan tahkikat neticesinde halıları matmazel Despinanın kardeşi Nikonun çaldığı anlaşılmıştır. Niko bir gün evde hemşiresi yokken halıları aşırarak altı tanesini ötede beride satmıştır.

Satmadığı iki halı sakladığı yerde bulunarak Vahan efendiye iade edilmiştir. Diğer halıları nerelere sattığı tahkik edilmektedir.

Deniz ortasında bir motör yandı

İnebolulu Mahmut kaptanın idaresindeki büyük bir motör Bandırmadan karpuz ve saman yükliyerek İstanbula gelirken Florya açıklarında şiddetli bir rüzgâra tutulmuş, bu sırada motörün eksoz borusundan çıkan kıvılcımlardan içindeki samanlar tutuşmuştur.

Rüzgâr fazla olduğundan ateşi söndürmek kabil olmamıştır. Bu vaziyet karşısında Mahmut kaptan motörü Yeşilköy civarında Çirozluk denilen yerde karaya oturtmuştur. Motör kâmilen yanmıştır.

Motörün her tarafı birden tutuştuğu için içinde bulunan Mahmut kaptanla tayfa İbrahim Halil Mustafa Hasan ve Hakkı yanmak tehlikesine maruz kalmışlarsa da etraftan yetişilerek hepsi kurtarılmışlardır.

Hırsızlık

Büyükderede Maltıs çarşısında İstepan ef. nin evine hırsız girmiş bir elmas küpe, taşlı altın yüzük, bir çok eşya çalınmıştır. Bu işle alâkadar olmak üzre Cafer, Emin ve Ahmet isimlerinde üç kişi tutulmuştur.

İki çocuk kuyuya düştü

Taksimde feci bir kaza olmuştur. Vasil ve Hamparsum isimlerinde 4 yaşlarında iki çocuk Taksimde Samancı meydanındaki bostanda oynarlarken orada bulunan açık ve derin bir boş kuyuya düşmüşlerdir.

İki çocuk bir arada kuyuya yuvarlanırlarken taşlara çarparak muhtelif yerlerinden yaralanmışlardır.

Bunlardan Vasil, beyni parçalanarak kuyunun içinde ölmüştür. Hamparsum kuyuda bağırmağa başlamış, bu sırada oradan geçmekte olan 13 yaşlarında Yorgi ve Vasil isimlerinde iki çocuk, sesi duyarak kuyuya inmişler Hamparsumla Vasili çıkarmışlardır.

Hamparsum hastaneye kaldırılmıştır. Ölen Vasilin ailesi haberdar edilerek tahkikata başlanmıştır.

Rami yolunda bir cinayet

Ramide oturan İbo Hüseyin, Eyibe gelirken karşısına Fahri çıkmıştır. Bir kadın mes'elesinden aralarında husumet olduğundan Fahri, Hüseyini ağırca yaralamış ve yakalanmıştır.

Vilâyette

Petrol Kumpanyaları

Komisyon, Ticaret müdürlüğünün cevabını bekliyor

Vilâyetteki ihtikârı tetkik komisyonu dün toplanmış ve komisyona tevdi edilen petrol kumpanyaları evrakını tetkik etmiştir.

Ancak Ticaret odasından sorulan bazı hususata cevap gelmediğinden bir karar verilmemiştir.

Maaş buğün!

Eylûl umumî maaşı bugün verilecektir.

Heykel ve âbideler için

Muhtelif Vilâyetlerden sipariş edilen heykeller ve âbidelerin ekseriya iyi ve matlûba muvafık olmadığı görülmektedir.

Bundan dolayı merkezde bir komisyon teşkil edildiği Dahiliye Vekâletinden Vilâyete bildirilmiştir. Komisyonda Dahiliyeden Naci, Maariften müzeler müdürü Emin Zübeyr, Necatı, Nafiadan yollar ve köprüler işletme şefi mühendis Kemal Beyler azadır.

Vilâyetler heykel sipariş ve kabul muamelesinde bu komisyonla temas edeceklerdir.

Defterdarlık terfi imtihanları

Defterdarlık memurlarının terfi imtihanları dün Darülfünün konferans salonunda saat 14 ½ da yapılmıştır.

İmtihana 450 memur iştirak etmiştir. Hariçten imtihana girenler de vardır.

Terfi iki derece üzerinedir.

Birinci kısım maaşları 10-25 liraya kadar olanlarki imtihanda muvaffak olurlarsa 25-30 liraya çıkacaklardır. 2500 maaşlılar 3000 ne çıkacaklardır. İmtihanda defterdar Mustafa, Varidat müdürü Amir B. lerle sair müdiran bulunmuşlardır.

Belediyede

Memurin Kooperatifi

Muhtelit mahkemeler binasında açılacak

Belediye memurları için açılacak kooperatifin muhtelit mahkemeler binasının zemin katında açılması tekarrür etmiştir. Buraya tesis masrafı olarak çok az bir para sarfedilecektir. Kooperatife maaşlı olarak bir müdür tayin edilecektir. Kooperatifte evvelâ bir lokanta açılacak ve burada memurlar için bir yemek tabldot 30 kuruş olacaktır. Kooperatiften yemek istiyen memurlar teşekküle hissedar olacaklardır. Hariçten yemek istiyen kimseler için kooperatif lokantasında gene ucuz olmak şartile ayrı bir tarife tatbik edilecektir. Kooperatifin nizamnamesi vesair noksanları tamamen ikmal edilmiş olup faaliyete geçilmek için belediye bütçesinin tasdik edilip gelmesi beklenmektedir. Kooperatifin ilk sermayesi 4500 liradır.

Bütçe

Belediye bütçesi heyeti vekilenin tasdikine iktiran etmiştir. Bugünlerde tasdiki âliye iktiran ederek İstanbula gönderilmesi beklenmektedir.

Ağaçlar budanacak

Son bahar yaklaştığı için belediye şehir dahilindeki ağaçları budamak için kaymakamlıklara emir vermiştir. Kazalar budanması lâzım gelen ağaçları tespite başlamışlardır.

İstatistik yıllığı

Belediyenin vücuda getireceği 1332 senesi istatistik yıllığı için şimdiden hazırlıklara başlanmıştır. İkinci yıllık geçen seneden daha mükemmel olacaktır. İstatistik yıllığı için şubelerden fişler gelmeğe başlamıştır. İkinci yıllık için belediye bazı resimlerin ilâvesini muvafık görmektedir. Bu resimler İstanbulun eski hayat ve vaziyetine dairdir.

Hastanelerin südü

Belediye hastahaneleri için lâzım gelen sütü şimdiye kadar şehir sütcülerinden mübayaa ediyordu. Badema hastahaneler ihtiyacının Yalova çiftliğinden temini tekarrür etmiştir. Öğrendiğimize göre Yalova sütleri İstanbulda fevkalâde bir rağbete mazhar olmuştur. Bütün İstanbul süt ihtiyacının Yalovadan temini için gelecek sene yeni bazı tertibat alınacaktır.

Yol parası vermiyenler

Yol parası vermiyenlerin listesi belediyece tespit edilmiştir. Bu gibiler bugünden itibaren çalıştırılmak üzere yollara sevkedilecektir.

Maarifte

Leylî meccanî Talebe

Kayıt kapandı, imtihanlar başlıyor

Lise ve Orta mekteplere alınacak leyli meccani talebe kayit muamelesi dün kapanmıştır. Müsabaka imtihanları 3 eylülde İstanbul erkek lisesiyle Erenköy kız lisesinde yapılacaktır. Bu sene mekteplere 300 kadar meccanî talebe alınacaktır. Bu suretle leyli meccani talebelerin mıktarı 1000 ni bulacaktır.

Mezuniyet ve ikmal imtihanları

Lise ve Orta mekteplerin mezuniyet ve ikmal imtihanları bugün başlamıştır. Talebelere sorulacak tabiî ilimler sualleri yine maarif vekâletinden gönderilecekitr.

Diğer taraftan bugün Fakültelerde eylül imtihanları başlamıştır.

Kıraat kitapları

Mekteplerin yeni kıraat kitaplarını hazırlayan komisyon ilk mekteplere ait olanlarını ikmal etmiştir. Şimdi de bu kitaplara konulacak resimler hazırlanmaktadır. Bu resimlerin de yazılar kadar talebeye fikir verecek şekilde manalı olmasına dikkat edilmektedir.

Komisyon şimdi de diğer mekteplerin kitaplarını hazırlamakla meşgul olmaktadır.

Bütün kitaplar önümüzdeki ders senesi zarfında bastırılarak gelecek senenin programına ithal edilecektir.

Muallim mektebinin tatbikat kısmı

Erkek muallim mektebinin tatbikat kısmı lağvedilmiştir. Bu suretle boş kalan bina da kapatılan Çenberlitaş orta mektebiyle Vefa orta mektebinin 12 şubeden 8 şubeye indirilmesi yüzünden açıkta kalan talebeler okutulmak üzre erkek muallim mektebi orta mektep kısmı namı altında yeni bir orta mektep açılmıştır. Mektebe hariçten de gene bir kısım talebe alınacaktır.

Yüksek İktisat mektebinde kurs

Yüksek İktisat mektebinde açılan bankacılık, kooperatifcilik, stenografi ve daktilo kursları mektebin esas tedrisatının başlangıcında faaliyetlerine nihayet vereceklerdir.

Hayata atılmış genç erkek ve kızlara ameli malûmat temin eden bu kurslardan bankacılık ve kooperatifcilik kurslarından otuz daktilo kursundan 80 kadar talebe mezun olacaktır.

Kooperatifcilik şubesinde gösterilen dersler ayrıca bir kitap halinde neşredilecektir.

Holanda Kraliçesinin yıldönümü

Dün Holanda Kraliçesi Hz. nin senei devriyesine müsadif olduğundan sefarethanede bir resmi kabul yapılmıştır.

Bakırköy doğum evi

Himayeietfal cemiyeti Bakırköy şubesini Bakırköyde inşa ettirmekte olduğu doğum evinin inşaatı nihayet bulmuştur.

9 Eylûlde resmi küşadı yapılacaktır.

Terkos'un Yeni tesisatı

Aldığı zamları telâfi için yapılıyor

Terkos şirketinin yeni bazı tesisat vücuda getirmekte olduğu malûmdur. Bunu görenler, şirketin mübayaasından sarfınazar edildiğinden şüphelenmektedirler. Salâhiyettar bir menbadan aldığımız malûmata göre, Terkos şirketi tesisatının belediyece mübayaası kararında her hangi bir değişiklik yoktur. Bu mesele, eşkâl ve merasimi kanuniyesi dairesinde ilerilemektedir. Şirketin vücuda getirmekte olduğu tesisatın bu mesele ile alâkası yoktur. Şirket, muhtelif tarihlerde, bazı teahhüdat mukabilinde zam almış, fakat bir kısım taahhüdatını ifa etmiştir.

Ahiren Nafia Vekâleti, hesaplarını tetkik ederek şirketin aldığı zamlardan borçlu olduğunu görmüştür. Bunun üzerine şirket, bu hesap farkını kapamak için yeni tesisata davet edilmiştir. Bu tesisat ile şehre bir mikdar fazla su isalesi imkânı hasıl olmaktadır.

Halkevi Konefnransları

Bugün saat 18 de Halkevinde Ahmet Cevat Bey tarafından "Lisanın ictimaı ve millî mahiyeti" hakkında bir konferans verilecektir.

Konferansçı millî dil şuurunun ehemmiyetini izah edecek mevzuunu

Kitap Panayırı

Halkın ve talebenin büyük alâkası görülüyor

Dün kitap panayırının ikinci günü idi. İki gün zarfında sergiyi ziyaret edenlerin adedi 2 bin kişiyi bulmuştur. Ziyaretçilerin ekseriyetini fakülte ve yüksek mekteplerle lise ve orta mektep talebeleri teşkil etmektedir. Alelûmun halk daha ziyade gazete ve mecmuaa paviyonlarının önünde toplanmaktadır. Bu paviyonlar arasında bilhassa Foto Süreyya'nın mecmuasını teşhir eden paviyon bir çok ziyaretçileri cezbetmektedir. Yüksek tahsil gençleri ise Darülfünun ve Devlet matbaası paviyonlariyle daha bu kabil ilmî eserler teşhir eden paviyonlarla meşgul olmaktadır. Bu meyanda muallim Ahmet Halit, Kanaat, İkbal, Remzi kütuphanelerinin paviyonları da alâka uyandırmaktadır. Sergi geceleri de saat 22 ye kadar açık kalmaktadır. Bu saatlerde paviyonların önünde Karagöz ve orta oyunları tertip edilmektedir.

Geçen iki gün zarfında panayırı ziyaret edenlerin mütezayit bir şekilde artması serginin rağbet gördüğünü göstermektedir. Bu da kitap panayırının bir hars ihtiyacına tekabül ettiğini vuzuhla anlatmaktadır.

Kitapçı Sinan B. de sergiye iştira-

Tütün Encümeninde

Tütün tacirlerinin de fikri alındı

Tütün İnhisarı kanununun tadiline memur encümenin dünkü içtimaına başlıca tütün şirketleri müdürlerile tütün tacirleri davetli olarak hazır bulunmuşlar ve kanunun ticarete müteallik maddeleri üzerinde mütalâalarını bildirmişlerdir. Encümen, bunları da nazari dikkate alarak yeni kanun maddelerini tesbit için mesaisine devam edecektir.

Polisteki tayinler

Poliste son yapılan terfilerin tatbikatına bugünden itibaren başlanacak, bugün herkes yeni vazifesi başında bulunacaktır.

Küçük haberler

* Bundan iki sene evvel bir tahkikat dolayisile kendisine işten el çektirilen Evkaf müdüriyeti mahlulât memurlarından Tevfik B. müdüriyeti umumiyeden gelen emirle tekrar vazifesine iade edilmiştir.

* Avrupada mali ve Diksadi gazetelerin muharriri bulunan M.Reed, iktisadi ve mali tetkikatta bulunmak üzere şehrimize gelmiştir.

* Tahran sefirimiz Hüsrev B. in refikası Hf. bugün Batum tarikile Tahran'a gidecektir.

* Yugoslav bandıralı Kraliçe Marya vapurile bugün şehrimize bir seyyah kafilesi gelecektir.

Vekillerin Seyahatleri

Maarif Vekili Esat Bey Gaziantepte..

GAZİANTEP ,30. A. A. — Maarif Vekili Esat Bey merasimle karşılanmıştır. Gaziantep gençleri ellerinde "Lise açılmasını isteyoruz" diye levhalar taşıyorlardı. Vekil Bey yalnız Lise değil ticaret ve san'at mektepleri ve bir orta mektep daha açmağı düşündüğünü, zamanı gelince bunun yapılacağını söylemiştir. Halk, Cümhuriyetimiz Büyük Gazimiz ve Başvekilimiz yaşa avazelerile tezahüratta bulunmuştur.

Vekil Bey, Vilâyet, Belediye ve Halk Fırkasını ziyaret etmiş, mekteplerr teftişe başlamıştır.

İZMİR, 30. A. A. — Gümrük ve İnhisarlar Vekili Ali Rana Bey,dün İzmir gümrüklerini ve İnhisar şubelerini teftiş etmiştir. Bugün Çeşmede tetkikatta bulunacaktır.

Maarif müdürü Ankaraya gidiyor

Maarif müdürü Haydar Bey bu ayın sekizinde Ankaraya gidecektir. Haydar Bey Ankarada İlk tedrisat umum müdüriyetiyle temaslarda bulunarak alelumum maarif işleri hakkında izahat verecek ve ilk tedrisat müfettişleri kongresinin kararlarını takdim edecektir.

Milliyet

Asrın umdesi «MİLLİYET» tir.

1 EYLÛL 1932

İdarehane: Ankara caddesi, 100 No.

Telgraf adresi: İst. Milliyet
Telefon Numaraları:
Başmuharrir ve Müdür: 24318
Yazı işleri Müdürlüğü 24319
İdare ve Matbaa 24310

ABONE ÜCRETLERİ:

	Türkiye için L. K.	Hariç için L. K.
3 aylığı	4 —	8 —
6 „	7 50	14 —
12 „	14 —	28 —

Gelen evrak geri verilmez — Müddeti geçen nüshalar 10 kuruştur. Gazete ve matbaaya ait işler için müdiriyete müracaat edilir. Gazetemiz ilânların mes'uliyetini kabul etmez.

BUGÜNKÜ HAVA

Yeşilköy askeri rasat merkezinden verilen malûmata göre bugün hava kısmen bulutlu ve mütehavvil olarak rüzgârlı devam edecektir.

31-8-32 tarihinde hava tazyiki 761 milimetre en çok sıcaklık 26 en az 16 santigrat kaydedilmiştir.

FELEKTEN

Seyahat mektupları..

Memleket Hasreti

Vichy, 25 ağustos 932

Bende memleket hastalığı başladı. Yani daüssıla dediğimiz vatan hasreti. Allah kimseyi bu hastalığın ümitsiz şekline düşürmesin.. Fena şey! Akşam oldumu insana bir garipllik çoküyor. Uzakta gördüğünüz şeyleri yavaş yavaş memleketinize benzetiyorsunuz. İşte (Allier) ırmağının kenarındaki parkta oturuyorum. Sağımda ışıkları yanmış bir köprü var.. Bu köprüye biraz dalgın gözle bakılırsa Karaköy köprüsü görülür... Solumda bir tepe var... Çamlıcaya o kadar benziyor ki; ben bu hayalleri, Vichy'de bulunan bir Musevi vatandaşa açtım... Yemin ederek temin etti ki, o da ayni şeyleri görüyormuş.. Ve ilâve etti:

— Işim beni burada tutuyor. Lâkin allahtan bütün istediğim burada ölmemektir. Kendi toprağımda ölmek isteyorum..

Vatan hasreti çekmek belâ şeydir. Hele İstanbul gibi güzel bir şehirden olursanız...

İstanbul ve güzel şehir bahsi açılınca Falih Rıfkı Beyin dün aldığım (Milliyet) te çıkmış (Alev ve Beton) ismindeki haklı makalesini okudum. Filvâki İstanbulun en güzel yerlerine hesabı, kitabı, üslûbu, biribirine uygun olup olmadığı, caddeye nisbetle alçak veya yüksekliği tetkik edilmeden yapılan ve muttasıl yapılan apartımanların şehri çirkinlettiği muhakkaktır. Vakıa güzellik ve çirkinlik te itibarî ve tabiata bağlı bir şeydir amma, İstanbul gibi dar sokaklı, çarpık sokaklı şehirlerde ufak, yerden yapma "pittoresque" denilen [resim gibi] evler daha güzel olur... Ne ise maksadım o değil, ben asıl bu apartımanların bir kısım apartımanlar boş olduğu halde muttasıl neden yapıldığını yazmak istiyorum.. Bunun sebebini bulmak o kadar güç bir şey değildir... Mesele şudur. Bir takım para sahipleri ellerindeki parayı ne yapacaklarını bilmeyorlar.. Ticaret iyi gitmiyor. Yeni gümrük ve kontenjan rejimini kavramak ve ona işlerini uydurmak bir meseledir.

Sanayi işi ise bir ihtisas işidir. Herkes sanyici olamaz. Ziraate bizde büyük sermaye yatırmış kimse yoktur, zaten zahire masrafını güç koruyor.

Esham ve tahvilât artık pek tehlikeli bir oyun oldu.. En kuvvetli şirketlerin eshamı yüzde bire kadar düştüğünü iki üç sene evvelki Amerika iktısadî inhidamında gördük. Devlet borçları, şehir borçları eshamı da bir türlü —garantisi yok. O halde parayı yüzde 2,5— 3 faizle bankaya yatırmak var. Bu da pek az getiriyor, yahut mülk almak veya yaptırmak var.. Yeni yaptırılan apartımanlara kiracı daha çabuk bulunduğuna, alelhusus yeni binalar bir kaç sene vergiden muaf olduğundan halk yeni bina yaptırmayı tercih ediyor. Şimdi bu yapılan bina güzel mi olsun çirkin mi meselesine gelelim: Bunları yaptıranlar, kendileri oturmak için mesken yaptırmıyorlar ki işin güzelini düşünsünler. Belediyemiz de bu gibi şeylere Allaha emanet pek aldırış eder takımdan değil... Para sahibi pahalıca bir arsa alınca onun üzerine mümkün mertebe çok katlı bina yaptırıyor ki; arsanın kıymeti bina kıymeti arasında az nisbet teşkil etsin ve böylece sefertası gibi sipsivri apartımanlar fışkırıp duruyor.

Muhterem Falih Rıfkı Bey benim gibi sözünü yalnız ağzında çiğneyen zümreden değildir, Meb'ustur. Sözleri işitilmeye mahsus sözlerdir. İstanbuldaki inşaatı bu anlattığım cepheden tetkik edip te sermayemizin toprağa ve gayrimenkule yatırılmasındaki iktısadî âmilleri ortadan kaldırtmaya çalışırsa daha faideli olur. Yoksa İstanbulun güzellik ve çirkinliği hakkındaki güzel yazıları hep lezzetle ve hak vererek okuruz.. Asıl bundan hisse alması lâzım gelen belediyemiz fen adamları ise bunları okumazlar. Onlar bina okurlar..

FELEK

ZAYİ — 24 numerolu motosiklet plâkını zayi ettim. Hükmü yoktur. Pol Hilbert, Taksim, Sıra Selvi No. 109.

ZAYİ — 2750 sicil numerolu şoför ehliyetnamem ile beyanname ve muayene cüzdanımı kaybettim. Bulan zatın Taksim otomobil taksisine Niyazi Beye getirdiğinde memnun edilecektir. Aksi takdirde yenileri alınacağından hükmü yoktur.

İsmail Hakkı

Askerî bahisler

İzmire doğru

1 Eylül

Gazi başkumandan, dün "Başkumandan meydan muharebesi" nin neticesini orada gördükten, umumî vaziyeti gözden geçirdikten, ve şimdiye kadar alınan neticeyi ölçtükten sonra bugünkü tarih ile Türk ordusuna şu emri vermişti :

"— Türkiye Büyük Millet Meclisi orduları — "

"Afyonkarahisar, Dumlupınar meydan muharebesinde zalim ve mağrur bir ordunun anasırı asliyesini inanılmayacak kadar az bir zamanda imha eylemiş büyük ve necip milletimizin fedakârlıklarına lâyık olduğunuzu isbat etmiş bulunuyorsunuz..

Sahibimiz olan büyük Türk milleti, istikbalinden emin olmağa haklıdır.

Muharebe meydanındaki maharet ve fedakârlıklarınızı yakından müşahede ve takip ediyorum.

Milletimizin hakkınızdaki takdiratına delâlet etmek vazifemi mütevaliyen ve mütemadiyen ifa edeceğim.. Başkumandanlığa teklifatta bulunulmasını cephe kumandanlığına emrettim.

Bütün arkadaşlarımın (Anadolu) da daha başka meydan muharebeleri verileceğini nazarı dikkate alarak ilerlemesini ve herkesin kuvayi akliyesini menabii celâdet ve hamiyyetini müsabaka ile ibzale devam eylemesini talep ederim..

İlk hedefiniz Akdeniz ileri!"

"Gazi Mustafa Kemal"

* * *

İşte bu emirledir ki, "Dumlupınarda Başkumandan meydan muharebesi" nin galipleri, garbe, " Akdeniz" e doğru coşkun bir şelâle gibi akmağa başlamışlardı. Acaba Gazi Hazretleri, neden ordularına, sadece "Hedefiniz Akdeniz" demedi de, «İlk hedefiniz Akdeniz» demişti.?

Bunu izaha yeltenmek, bizim için cür'etkârlık olur.. Zaten, onu, Gazi'den sonra İsmet Paşa kadar salâhiyetle hiç bir kimse izah edemez. İsmet Paşa diyorlar ki:

"Akdeniz, binlerce seneden beri medeniyet havzası ve dünya siyaseti nin geçitidir. Gazi meydan muharebesinden sonra o meydan muharebesinin neticesini ifade eden hedefi değil, Akdeniz siyasetinde, ve Akdeniz medeniyetinde Türk milletinin lâyık olduğu yüksek mevkii almak hedefini göstermiştir

Millî mücadele dediğimiz tarih safhasının farikası budur.

Türk milleti binlerce seneden beri medeniyette ve siyasetinde başlıca mevki tuttuğu "Akdeniz" den sun'î ve cebrî olarak bir çok milletler tarafından uzaklaştırılmak istendi..

Türk milleti kendi iradesi ile ve yenilmez azmi ile "Akdeniz" deki mevkiini ve vazifesini istirdat eyledi.

Geçen 10 sene bir daha isbat etmiştir ki Türk milletinin (Akdeniz) deki mevkii yalnız onun bir hakkı değil, insaniyetin ve medeniyetin hayrı için arzu edilmesi icap eden haklı ve lâzım bir şeydir.

(Akdeniz) de Türkiye kuvvetli bekçilik, sadık ve dürüst dostluk, milletler ailesinde iyi geçimli büyük ve sulhperver bir unsur olarak elzem bir mevcudiyettir.

Nazarî olarak bir harbin son ve kat'i neticesini büyük ordularile göstermek vaziyetinde iken, Gazi'nin (Akdeniz) i ancak ilk hedef olarak göstermesine de dikkat etmeliyiz.. Çünkü millî mücadelenin ruhunu ve Gazi'nin yüksek rolünü, Sevr muahedesinden kurtulmak çerçevesinde görmek dar ve kısa bir anlayıştır.

Millî mücadele, Türk milletinin öyle bir diriliş kıyamıyıdı ki Sevr meselesi bu kıyamın ancak bir safhası, ilk safhasidi. Diğer safhalara varmak için ateşle, demirle ve kanla atlanması lâzım gelen göz yıldırıcı safhası idi. Fakat nihayet ilk safhası ve ilk hedefi idi.. Diğer hedefler daha kolay olmamıştır ve daha kolay olmayacaktır.."

— İsmet Paşanın "daha kolay olmamıştır" dediği «diğer hedefler» Türk ordularının başkumandanlarından "İlk hedefiniz Akdeniz ileri!" emirini aldıkları günden bügüne kadar geçen tam 10 senenin dar çerçevesine sığdırdığı 10 asırlık siyasî, içtimaî büyük ve geniş inkılâp silsilesidir.. "Daha kolay olmayacaktır" dediği diğer hedefler de hiç şüphesiz, Türk milletini mümkün olduğu kadar az zamanda refaha ve Türk vatanını mamuriyete eriştirmek bu suretle, büyük Türk milletini medeni milletlerin hizasına yükseltmek için, girişilen, durup dinlenmeden uğraşılan ve siyasî, içtimaî, kültür ve iktısat sahasına kümelenen savaşlardır..

— Hiç şüphe yok, bu sahada, henüz (30 ağustos) a varamadık.. Fakat yine hiç şüphe yok (26 ağustos) tan da geride değiliz.. Ve behemehal bu sahada da (30 ağustos) a varacağız..

* * *

Bu noktayı böylece işaret ettikten sonra, başkumandanından, "İlk hedefiniz Akdeniz ileri!" emrini alan orduların, bir çağlıyanın kolları gibi; şimali garbiye ve garbe akan ordularımıza geçiyorum:

* * *

A — Şimalde (Eskişehir) ve (Kütahya) mıntakalarında hareket eden ve üçüncü düşman kolordusunu kovalamağa başlayan üçüncü kolordumuz bugün, şöyle hareket etmişti :

a — Mürettep süvari fırkası (Kütahya) dan (İnönü) istikametine yürüdü; (İnönü) cenubundaki (Yeniköy) civarında düşmana rastladı. Bu düşman, (Eskişehir) den Bursa istikametine çekilmekte olan III. ünücü düşman kolordusu idi.

Mürettep süvari fırkası, bunun ensesine yapışık bir surette (Yeniköy) civarında kaldı..

III. üncü kolordu karargâhı ile, meclis muhafız taburu, ve 1 inci fırka dahi, (1. F), bugün (Kütahya) üzerinden, (İnönü) ne doğru takip hareketine geçmişti; o da, akşam (Akpınar) a varmış bulunuyordu..

41 inci fırkanın bir kısmı (Bir alayı) ile, (Porsuk müfrezesi) de, bugün düşmanı takip ederek, yanmakta olan (Eskişehir) e girmiş; bu suretle tam bir senedir düşmanın ağır esaret baskısı altından sıyrılmış, idi hakkı olan hürriyetine kavuşmuş bulunuyordu.. (Eskişehir) i boşaltıp, yakan düşman da, (İnönü), ve civarına varmış bulunuyordu..

B. — Afyon — İzmir istikametinde:

2 inci ordu: Şimalden (Gediz) üzerinden garbe doğru yürümek emrini almış ve bugün akşam kolbaşlarile (Gediz) ve civarına varmıştı.

1. inci ordu dahi Afyon — İzmir demiryolu boyunca garbe doğru yürüyüşüne devam etmiş idi; düşmanın 2. inci fırkası ile, 1. ve 7. inci fırkanın garbe kaçabilen dökündülerinden mürekkep bir kuvveti, (Uşak) şarkısında, birleşmek ve direnmek isteyordu..

— I. inci kolordumuz, bugün bu düşmana çattı; yerinden fırlattı, attı ve (Uşak) ı alevler içinde işgal etti.. ve (Uşak) ın garbine doğru ilerledi...

— II inci kolordumuz da bunun ardından yürüyordu.

— IV. üncü kolordu dahi bugün yürüyüşe geçti; ve (İslâm köy) civarına vardı..

— V. inci süvari kolordusu, dün (Saraycık) civarında düşmanın kaçaklarına çarpmış, onları Muratdağlarına sarmaya, dağılmaya mecbur etmiş ve geceyi (Cebrail) civarında geçirmişti.. Bugün de garbe doğru yürüyüşüne devam etmiş.. (Gediz) ve (Hamidiye) civarlarına varmış bulunuyordu.

* * *

Ordularına, bugün ilk hedef olarak (Akdeniz) i gösteren Gazi Hazretleri, Fevzi ve İsmet Paşalar, birinci ordu karargâhını takıben, (Dumlupınar) dan hareket ederek (Uşak) a yürümekte idiler.

Yolda giderlerken, 30/31 ağustos gecesi, Muratdağlarına kaçmağa muvaffak olan düşman başkumandan vekili ceneral (Trikopis) ve II. inci kolordu kumandanı ceneral (Diyenis) in bugün maiyetlerile beraber Muratdağında esir edildikleri haberile karşılaşmışlardı.. Nihayet, onlar için de mukadder olan akıbet tahakkuk etmişti.. Bunların (Uşak) a getirilmeleri emrini vererek yollarına devam ettiler. .

Öğleye doğru, hâlâ duman ve alev içinde bulunan (Uşak) a vardıdılar.. Bir kaç gün evvel Yunan baş kumandanı için hazırlanmış olan konağa kondular!.. Esir düşman kumandanlarının ancak yarın (Uşak)a gelebilecekleri anlaşılmıştı..

A. RIZA

İş ve İşçi

Milliyet bu sütunda iş ve işçi istiyenlere tavassut ediyor. İş ve işçi istiyenler bir mektupla İş büromuza müracaat etmelidirler.

İş arayanlar

502 — Hususî piyano dersleri. Tecrübeli bir Madmazel, hanım kızlara hususî piyano dersleri vermek arzusundadır, arzu edenler Milliyet iş bürosunda L. rümuzu ile müracaatları rica olunur.

503 — Nur Osmaniye Şeref sokak No 52 Simava Ahmet, orta mektep mezunu cüz'i fransızca bilir, her hangi iş olursa yapar, taşraya gider.

504 — Hususî fransızca dersler. Şehadetnameli ve tecrübeli fransız muallimi tali ve idadî kız mektepleri talebelerine fransızca dersleri vermek arzusundadır. Milliyet iş bürosunda M. rumuzu ile müracaatları rica olunur.

505 — Pangaltı Bilezikçi sokak No 150 M. H. orta mektep mezunu her hangi iş olursa yapar.

506 — Sirkeci Karadeniz oteli H. C. Ticarethane, yazıhane ve emsali müesseselerde cüz'i bir maaşla her hangi iş olursa görür.

Yeni neşriyat

Holivut

Bundan böyle her çarşamba çıkacak olan Holivut'un 1 Eylûl nüshası muhtelif renkte resimlerle intişar etmiştir.

Tarih felsefesi

Haydar Rifat B. Gustave Lebon'un "Bir tarih felsefesinin ilmî esasları " ismindeki eserini Türkçeye çevirerek neşretti.

Tarih hiç şüphe yok ki, filosofların gözlerini daima dirinliklerine çevirdiği geniş bir mevzudur. Tarihin bütün vakaları ve hadiseleri ortaya konulan bir çok felsefelerin esaslarını teşkil etmişler ve filozoflar kanaatlerini o menbadan edinmişlerdir. Haydar Rifat B. büyük filosofun bu kıtabını Türkçeye çevirmekle bir çok ilim mensuplarına kıymetli bir yardımda bulunmuş oluyor.

Tarihi bir de filozof gözü ile görmek isteyenler bu kıtabı okumalıdırlar.

Yaşamak yolu

Verem mücadele cemiyeti tarafından ayda bir neşredilmekte olan Yaşamak yolu mecmuası intişar etmiştir. Yazılar içinde doktor Kudsi B. yin "sıhhatimizi koruyalım" isimli bir yazısı da vardır.

RADYO

Bugünkü program

İSTANBUL (1200 m.) — 18 gramofon, 19,5 birinci kısım alaturka saz Seniye Hanımın iştirakile, 20,5 gramofon, 21 ikinci kısım alaturka saz Vildan Niyazi Beyin ve Fikriye Hanımın iştirakile, 22 orkestra.

BÜKREŞ (394 m.) — 20,20 senfoni, 21,15 serenat.

BELGRAT (429 m.) — 21 stüdyo orkestrası, 22 gramofon.

ROMA (441 m.) — 21,30 ev kadınına faydalı malûmat, 21,45 senfoni.

PRAĞ (488 m.) — 20,50 şarkı konseri, 21,10 Kalsbad'ın Kora heyeti.

VİYANA (517 m.) — 20,40 Kora heyeti tarafından konser, 22,45 orkestra.

PEŞTE (550 m.) — 20,15 Çigan orkestrası, 21,45 operanın orkestra heyeti tarafından.

VARŞOVA (1411 m.) — 20,35 radyo gazetesi, 21 hafif havalar, 22,20 Vilnadan nakil, 23 dans havaları.

BERLİN (1635 m.) — 20 den itibaren gramofon, orkestra, 20,50 Frankfurttan nakil.

Bu akşam Suadiye Plaj tiyatro ve gazinosunda mevsimin en büyük gecesi Tiyatro - Balo - Konser:
1 — Raşit Riza tiyatrosu Kudret helvası.
2 — Leman Ekrem H. ve arkadaşları konser.
3 — Sabaha kadar muhtelif eğlencelerle büyük Balo.

Elbise serbestir. Duhuliye 60 kuruş.

İstanbul icra riyasetinden: İstanbulda Çiçekpazarında Fındıklıyan hanı altında 1 numaralı mağazada Kâğıtçılık ticaretile müştegil Mehmet Kehnemui efendinin alacaklıları ile konkordato akdetmek üzere vukubulan talebi İstanbul icra dairesi itiraz mercii âlisince nazarı itibare alınarak kendisine iki ay mühlet verilmiş olduğundan mümaileyhten matlubu olan alacaklıların icra ve iflâs kanunun 283 cü maddesi mücibince tarihi ilândan itibaren yirmi gün içinde alacaklarını bilcümle vesaikile İstanbulda Bahçekapısında birinci Vakıf hanında 50 numarada mükim komiser ve avukat Fahreddin beye bildirerek kaydettirmeleri ve hilâfına hareket edenlerin konkordato müzakeresinden hariç bırakılacakları ve keza borçlunun konkordato teklifini müzakere etmek üzere alacaklıların 17 T. evvel 1932 pazartesi günü saat 14 te komiser ve avukat Fahreddin beyin mezkûr yazıhanesinde toplanmaları ve toplanmaya tekaddüm eden 10 gün zarfında vesikaları tetkik edebilecekleri ilân olunur.

İstanbul yedinci icra memurluğundan: Bir borçtan dolayi mahcuz ve paraya çevirilmesi mukarrer gayri mubadillere ait bono 5-9-932 tarihinde saat 11 ilâ 12 arasında İstanbul esham ve tahvilât borsasında paraya çevirileceği taliplerin hazır bulundurulacak memuruna müracaatları ilân olunur.

İstanbul ikinci iflâs memurluğundan: Müflis Koço efendiye ait kasa ve kantar 5 Eylûl 932 pazartesi günü saat 10 da Balıkpazarında taşçılarda 12 numeroda açık arttırma suretile satılacağı ilân olunur.

Göçen (Adanalı Şair) e

Bir (Beka Tâkı), işledim ki (Sana):
Bir (Teselli nigârı) dır— vatan —a!

. . . . . .

Ey şairlik âleminin,
göklere uçan — ziya — sı!
Ey mahviyet ülkesinin,
yükselip giden — hüma — sı!
— Eski şiir vadisinde — ,
— Haşmetli bir divan — ın var!
Göçsen de sen, şa'şaası!
Sönmiyecek — unvan — ın var!
Parlak ilham incilerin,
Damla, damla nura benzer!
Gün doğuşlu (adın, sanın),
ufku sarmış, dehri bezer!

Üsküdar
FİLORİNALI NAZIM

İstanbul besinci icra memurluğundan: Doktor Hüseyin Avni Beyin Kuruçeşme'de Cemal Ef. korusunda mükim Sami Beyden alacağı bulunan (4900) lira ile faiz ve masarifi icraiyenin temini için birinci derecede alacaklıya ipotek edilmiş bulunan ve paraya çevrilmesine karar verilen Galatada Sultan Beyazıt mahallesinde İğri Kapı Sirkeci sokağında atik 5, 7, 127, ve cedit 15, 179, 181, 18, 185/1 - 185 numaraları muhtevi arsa ve kâğir mağaza ve dükkânları müştemil bir bap hanın 18 hisse itibarile üçer hisseleri olup sağ tarafı damlalık mahalli ile kısmen emlâki milliye sol tarafı karakolhane ve kısmen sitte - Fransız çıkması, arkası emlâki Milliye ve sitte Fransız cephesi ve kara Mustafa Paşa caddesi ile mezkûr numaralar altındaki gayri menkulün üçer hisselerinin açık arttırma ile paraya çevrilmesine karar verilmiştir. İşbu hanın müteaddit odaları ve sofa ve dükkânları mevcut olup tamamına 52000 lira elli iki bin lira kıymet takdir edilmiştir. Birinci arttırması Teşrinievvelin üçüncü pazartesi günü saat 14 ten 16 ya kadar icra edilecektir. Şartnamesi 17-9-932 tarihinde divanhaneye talik edilecektir. Arttırmaya iştirak için yüzde 10 teminat akçesi alınır. Müterakim vergi ile belediye resimleri ve vakıf icaresi vesair rüsum ihale tarihine kadar borçluya ait olup ihale tarihinden sonra işleyecek mezkûr bilcümle rüsum müşteriye aittir. Ve satış peşin para iledir. Hakları tapu sicillerile sabit olmayan ipotekli alacaklılar ile diğer alâkadarların irtifak hakkı sahiplerile bu hakларını faiz ve masarife ait olan iddealarını tarihi ilândan itibaren 20 gün zarfında evrâkı müsbitelerile bildirmeleri lâzımdır . Aksi halde hakları tapu sicillerile sabit olmayan satış bedelinin paylaşmasından hariç kalırlar. Alâkadaranın icra ve iflâs kanununun 119 uncu maddesi hükmüne göre tevfiki hareket etmeleri ve fazla malûmat almak isteyenlerin 932-83 dosya numarasile dairemize müracaat etmeleri ilân olunur.

Pazarlık suretile kiralık emlâk

Topçubaşı Abdülmüminağa Vakfı Mütevelliliğinden: Tophane'de Kılıçali paşa mahallesinde Topçular caddesinde 324/1, 326, 328/2 numaralı dükkânlar 1 Eylûl 932 tarihinden 1 teşrinievvel 932 tarihine kadar müddetle bir ay zarfında pazarlıkla kiraya verileceğinden talip olanlar İstanbul Evkaf Müdiriyetinde Mülhak vakıflar kalemine müracaatları.

(4486)

Milliyet'in Edebî Romanı : 79

Ölüler yaşıyorlar mı?

(Felsefi fantastique roman)

Yazan: HÜSEYİN RAHMİ

— Evet dadısına bazı şeyler söylemiş..

— Ne demiş?

— Beni istediğime vermezlerse başkasına varmam., demiş...

— Bir beğendiği mi var acaba?

— Oyle olacak...

— Bu yaşta...

— Evet...

— Başımıza bir felâket ıe buradan çıkmasın...

— 41 —

Şehamet sinamada bir erkek yıldızın göl gesine âşık oluyor

Çocukluktan bülûğ devrine geçenlerin kulaklarına bütün kâinat şu kelimeyi mırıldar: Aşk.. Bunun daha açık manasını aldığım (Image) lerde, kalplerinde o heyecanla sinemalardan çıkan gençler bütün dünyayı bir çifte hane şeklinde görerek kolları arasında sıkmak için üzerine saldıracak eşler arıyorlar.. Onun için erkeklerin cür'eti artıyor, kadınların hicabı azalıyor... Onun için gündüz peşinden dolaştıkları, gece terli rüyalarla uğraştıkları iş hep bu oluyor...

Evvelden açık saçıklıkları için romanlar itham edilirdi.. Şimdi acaba sinemaya neden bu imtiyaz veriliyor?.. Roman beyaz kâğıt üzerinde siyah bir tasvirden ibarettir.. Sinema makul, mayup bütün ihtirasları yüz çizgilerinde canlandıran asrın bir mucize aynası...

Ekranda aşkın filiyatı onda dokuz oynanırken sağıma soluma tesadüf eden gençlerin nefeslerini sıkıştıran ispazmozlarla sarsıldıklarını kaç defa gördüm...

Bu mahzur için alınmak istenilen tedbire de insan gülmeden duramıyor... Böyle filimlere filân yaştan aşağı olan çocukların kabul edilmiyecekleri ilân olunuyor.. Bazı çocuklar yaşlarından küçük veya büyük görünürler. Sinema gişelerine bu genç seyircilerin nüfus kâğıtlarını mı ibraz etmeli?

Asıl tehlike memnu yaştan bir iki yıl daha sivrice olanlar içindir.

Şehamet çocukluğunun son senelerinde yegâne eğlence edindiği sinemanın bu tehlikesine uğradı.. O yalnız bu gölge oyununun manzaralarile heyecanlanmadı.. Perdede seyircilere baygın gözlerile aşk dersleri veren erkek yıldızlardan birine tutuldu..

Bu sevdasını kimseye açamıyor fakat gündüz düşüncelerinde, gece rüyalarında hep onunla yaşıyordu..

Bütün dünya sahnelerinde yılda bir çoğu parlayıp bir çoğu sönen bu gölge san'atkârlarına âşık olanların had ve hesabı yok.. Şahıs bir... Ondan doğan ziller sayısız... Sevdalananlar arasında bu gölgeler taksim edilebilirse de canlı artisti nasıl paylaştırabiliriz?.. Bu garip illete müptelâ zavallı âşık ve âşıkaların naleleri hep hebaya gidecek, ara sıra birer hayalet kucaklamaktan başka nasipleri olmayacak..

Şehamet bu vurulduğu gölgenin asıl sahibini bulmak için eski masalların aşk kahramanları gibi diyar diyar dolaşmak merakına düştü.. Lâkin buna imkân yoktu.. Bu imkânsızlık ta büyük arzusuna bir hail olamıyordu.. Mutlak onu canlı olarak görmek cinneti gittikçe zihnini daha ziyade sarıyordu.. Bu gizli dert ile kızcağızın iştahası durdu.. Uykuları bozuldu..

Sıkılıyordu. Kabına sığamaz bir hale geldi..

Bu esnalarda anî bir tesadüf Şehametin gönlündeki hayaline ruh ifaza eder gibi oldu..

San'atlerinden ziyade güzelliklerile iştihar eden artistlerden biri genç yaşında ölüverince sinema idareleri müteveffaya benzer simalar arayorlar.. Onun hüsün şöhretini bulunacak benzerine izafe ile istifade etmek için..

Valantino için böyle olmadı mı? Berber çıraklığından Ekran semasına yükselen bu İtalyan delikanlısının ölümüne ağlayan sayısız kadınlar onun bir müşabihile yürek yaralarını merhemlemek istiyorlardı. Birkaç tane bulundu.. Fakat hiç biri ölenin yerini tutamadı..

Memleketimizde de Şarloya Garboya benzemek arzusuna düşenler oldu. Artistlerin tavurları, giyinme tarzları daima etraflarında mukallitler uyandırır... İşte bu kabilden Ulvi Nadir adlı bir delikanlı da Şehametin tutulduğu erkek yıldıza benzemek merakına düşmüştü.. Veçhen de ona az buçuk andırmıyor değildi.. Telebbüs tarzını da tamamile taklit edince bu müşabehet artmıştı..

Diyelim ki Şehametin gönül verdiği, Ulvi Nadirin taklide üzendiği sinema artisti (X) tir. Ulvi Nadirin kelebek kravatı, önü açık yeleği, bir mankene giydirilmiş gibi buruşuksuz ceketi, gelişi güzel sun'î bir derbederlik vererek taranmış saçları hep ayna önünde X'in fotoğrafisine bakılarak taklide uğraşılmış bir tuvaletti.

Şehamet bir çayda bu mukallide rast geldi.. Aman yarabbi ilk bakışta gözlerine inanamadı. X Hollyvood'dan uçarak buraya mı gelmişti? Sima, kıyafet, jestler bütün o..

Bu benzerlikten kızcağız adeta helecana tutuldu. O ane kadar sinema perdesinde göğüs geçirerek seyrettiği artist şimdi karşısında canlanmıştı. Gözlerini ondan ayırmak istemiyor fakat pek dikkatli bakmaya da utanıyordu. Güzel kızın kendisine bu kaçamaklı dikkatini Ulvi Nadir farketti.. Bu harikulâde letafetin önünde o da çarpılır gibi oldu. Bir münasebet düşürerek saneme yaklaştı. X vari bir reveransla söz açtı:

— Matmazel şu cemiyet içinde göz kamaştıran genç bir güneşsiniz.. Kendi kendimi takdime müsaade eder misiniz.?

Şehamet gönlündeki hayalin böyle canlanarak yüz yüze kendisine hitap etmesinden fevkalâde şaşırdı. Bir cevap aradı. Yarı anlaşılır bir sıkılganlıkla bir şeyler kekeledi.

(Devamı var)

Keriman Ece Istanbulda nasıl karşılandı

(Başı 1 inci sahifede)

kırpmak mümkün olmadı.

Saat 6... İstasyon bomboş... Ve biz bekliyoruz. Bir mümin, mevut Mesihi nasıl beklerse öyle bekliyoruz.

Saat yedi... Yedi buçuk... Keriman Ecenin treninden haber yok.

Arkadaşlar, sabırsızlanıyorlar:

— Ah şu Keriman Ece... Bize etti edeceğini..

— Öyle deme, halimizi görse ırdı. Yüreği pek yufka imiş, diyorlar.

Trenin ilk düdüğü... İstasyonda bir hareket:

— Kraliçe geliyor!

Saat, sekizi birkaç dakika geçerken, Semplon ekspres, durdu. Keriman Hanım, en arkadaki vagonda. Arkasında jandarma (Jat) rengi bir manto, başında ayni renk kumaştan bir bere var. Gözlerinin içine kadar gülüyor. Yalnız, bir parça zayıflamış. Belli ki yorgun, yol yorgunluğu. Onu yakından görmek için herkeste bir tehalük. Vakit erken olduğu halde istasyonun her tarafı dolu. Parmaklıklara tırmanıp tepeden inme bakanlar mı yok, yerlere kadar eğilip "yaşa!" diye haykıranlar mı? Halk, coşkun. Tren, Çatalcada çok durmadı. Ağır ağır yolumuza devam ediyoruz. Kraliçe, Hadımköyüne kadar pencerelerin hiç birinde görünmedi. Hadımköyü istikbal programının sik let merkezi olduğu için, bu istasyon erkenden meraklılarla dolmuştu. Semplon ekspresi istasyona bir türlü giremiyordu. Fasılasız düdük çalan lokomotifin bir kaç adım ilerisinde, karınca gibi kaynaşan bir kalabalık var. Rayların ara yeri, hiç boşalmıyor. Bilhassa kadınlar, her tehlikeyi göze alıyorlar da bir adım gerilemeğe razı olmuyorlar.

İstikbal heyeti ne yapacağını şaşırmış. Mütalealar biribirini tutmuyor:

— Şuradan alıp doğruca öteki vagona aşıralım...

— Hayır! Keriman Hanımı her kes doya doya görmeli... Bırakalım alkışlasınlar...

— İyi amma, bu kalabalığa nasıl meram anlatabiliriz?

Derken Peyami Safa Beyin Vagon-Li'nin penceresinden yükselen sesi duyuldu:

— Merhaba Hadımköy ahalisi!

Akşamdan beri, rivayete göre birkaç düzüne konferans veren sevimli muharrir, belki yeni bir hitabe irat etmeğe hazırlanıyordu.

Fakat, buna fırsat bulamadı. Kraliçe, mahirane bir el çabukluğu ile iki ray arasında açılan küçük bir geçitten âdeta kaçırılır gibi salonlu vagona alındı.

Kadınlar bağırışıyorlardı;

— Göremedik.. İyice göremedik!

Peyami Bey, dünya güzelini kolundan tutarak pencerenin önüne getirdi.

— İşte... Görün... Avrupada Türk güzelliğini temsil eden Dünya güzeli Keriman Halis Hanımı size takdim ederim...

— Yaşasın!.. Yaşasın Keriman Hanım...

Peyami Safa Bey devam etti:

— Şimdilik bu kadarı kâfi. Güzelimiz, müsaadenizle bir parça yorgunluk alacak!..

Keriman Hanıma tahsis edilen salonlu vagon, güzelimiz içeri girdiği zaman adeta baskına uğramış gibi bir anda karışmıştı. Keriman Hanım, evvelâ büyük annesinin, sonra annesinin kucağına atıldı. Baba annesi Suada Hanım sevinç gözyaşlarını zaptedememişti. İstanbul meb'usu Alâeddin Cemil Bey hatırlattı:

— Hani ağlamayacaktınız?

Suada Hanım, teessürünü zaptetmeğe uğraşırken tekrar heyecana kapılmaktan kendini alamadı. Torununun gözlerine derin derin bakarak:

— Ah yavrum... Geçmiş olsun.. dedi şimdi iyi ya gözlerin?..

Keriman Hanım gülüyordu:

— Çok iyiyim... Hiç bir şeyim kalmadı. Bütün üzüntüm sizden uzak kaldığım içindi.

Keriman Hanım, bundan sonra istikbal heyeti azası ile birer birer tanıştırıldı. Kraliçemiz hazır bulunanlara nâzik bir reverans yaparak:

— Cümleten safa geldiniz! dedikten sonra hepsile ayrı ayrı konuşmağa başladı.

Heyetten bir zat, Keriman Hanıma sordu:

— Ee... Mis Üniver anlat bakalım!..

Keriman Hanım, haklı bir iç sıkıntısı ile:

— Artık bir kelime yok! dedi, ne söylemek lâzımsa hepsini söyledim.. Şimdi, sizi dinleyeceğim...

Salonlu vagonun ortasındaki masa adeta nadide bir çiçek bahçesine dönmüştü.

Şark Demiryolları şirketi namına Kenan Bey Kraliçeye azametli bir çiçek buketi takdim etti. Çelenğin kordelâsında şu sözler yazılı idi:

"Şark Demiryollar şirketi, Ece Keriman Hanıma beyanı hoşamedi eyler..."

Şark Demiryollar şirketi erkânından Kenan Bey, dünya güzeline tekrar yaklaştı:

— Şark Demiryolları bu vagonu, sureti mahsusada size tahsis

Keriman H. İstanbul meb'usu Salâh Cimcoz Beyle vagonun penceresinde

etti!

Keriman Ece Kenan Beye hararetle teşekkür etti.

Bundan sonra, Hâmit Bey, bele diye namına hazırladığı buketi takdim uzatırken Ziyaeddin Bey (İstanbul) itiraz etti:

— Oooo! Buket pek ufak düştü Hâmit Bey...

Hâmit Bey, gülümsedi:

— Az veren candan, çok veren maldan...

Salâh Cimcoz Bey (İstanbul) atıldı:

— Hakkı var Hâmit Beyin.. Bütçeye taallûk eder mesele...

Bir türlü Hadımköyünden ayrılamıyoruz. İstasyonun içi dışı, taşkın bir insan kalabalığı ile gittikçe kalınlaşan canlı bir duvar haline geldi.

Alâeddin Cemil Bey, Keriman Hanımın bu sayısız hayranlarına bakarken:

— Olur şey değil, dedi, şimdi meselâ dünya güzeli yerinde vereme çare bulan büyük bir âlim olsa, halktan bu alkışların onda birini toplayamazdı!..

Vagonun etrafında kesafet çoğalıyor:

— Göremedik! Görmek isteriz.. Görmek, bizim de hakkımızdır.. Sesleri arasında zavallı - bu dakika için ona zavallı diyebiliriz - evet zavallı Keriman Hanım, söyleye söyleye tükettiği teşekkür cümlelerinden hangisini kullanmak icap edeceğinde müteredd it, tekrar pencereye yaklaşıyor:

— Bravo Keriman Hanım.. Yaşa Türk güzeli...

Peyami Safa Bey, dünya güzelinin yanı başında hemen peyda oluverdi:

— Cevap versene, Keriman Hanım...

Kızcağız, sıkılıyor:

— Ne diyeyim, bilmem ki...

Peyami Bey cesaret verdi:

— Burava kadar gelmekle büyük zahmetler ettiniz! Bilhassa teşekkür ederim! diyiniz!

Keriman Hanım, bu sözleri aynen tekrar etti.

Fakat davetlerin ardı arası kesilmiyordu. Annesi, babası, baba annesi, bütün oradakiler, kızcağıza rahat nefes aldırmıyorlar:

— Keriman bu tarafa...

— Keriman şu tarafa...

— Keriman Hanım... Bakın, sizi istiyorlar...

— Keriman, çabuk gel... Seni görmeden çekilmiyorlar...

Dünya güzelinin pederi Halis Beyin, bir aralık yanına yaklaştık. Bize Paris hatıralarından tatlı tatlı bahsetti:

— Keriman, bir taraflara çıkamaz olmuştu. Nereye gitse, yüzlerce kişi de arkasından beraber gidiyordu. Alkış alkış alkış... Tebrik, tebrik, tebrik... Her gelen telgrafa cevap yetiştirmek mecburiyeti, bilseniz bizi ne kadar yordu. Sonra verdiğimiz pul parasının ne haddi vardı, ne hesabı... Son zamanlarda, artık büsbütün başa çıkamaz olduk. Gün oluyor, on beş liraya yakın telgraf ve mektup parası veriyorduk. Nihayet kestik. Ne yapalım.. Zengin adam değiliz ki... Ben, on beş lira ile çocuklarıma iki çift ayakkabı alırım...

Keriman Hanım bu esnada pencereye arkasını dönmüş oturuyordu. Kalabalık arasından genç ve güzel bir kız, adeta ağlar gibi bir sesle kraliçeye yalvardı:

— Yüzünüzü bize dönün.. Kuzum.. Ne olur, bir parça daha görelim!

Keriman Hanım, bu içten gelen samimi ricaya küçük bir mukabelede bulunmuş olmak için kendi elile imzaladığı fotoğrafını pencereden uzattı.

Kızcağızdaki sevinci görmeli... Resmi alıp hemen dudaklarına götürdü, öptü öptü, öptü..

Vagon-Li'den sesleniyorlar:

— Küçük Hanım.. Gelecek seneki müsabakaya seni de bekleriz!

Kızcağız, hem sevindi, hem mahcup oldu, hem de biraz gururlandı.

Kimbilir, gelecek senenin güzel leri arasında belki kendisini de görürüz.

Nihayet Kraliçenin vagonu Semplon ekspresa bağlandı. Bunu görenlerden bir kadın, hıçkırır gibi bir ses çıkardı

— İşte aldı, gidiyor!..

Ve omuz omuza sökmeyen bir kalabalığı ikiye yaran tren, ağır ağır harekete başladı.

Keriman ece objektiflerin insanı yerinde mıhlayan bakışları altında...

— Kolunuzu yukarı kaldırınız!

— Hayır, Hayır... o kadar değil.

— Kendinizi bir parça serbest bırakın..

— Hah, şimdi tamam.. teşekkür ederiz..

Derken sesli sinama faaliyete başladı, Kraliçeye:

— Tabii duracaksınız! etrafınızdakilerle konuşacaksınız! diyorlar.

Gazetecilerden biri bu arada fırsatı bu fırsattır diyerek soruyor:

— Seyahatinizden memnun musunuz?

Kraliçe cevap veriyor:

— Çok memnunum!.. seyahatim çok eyi geçti, ve filim de burada bitiyor.

Mamafih asıl büyük kısmı, İstanbula yakın istasyonların birinde çevrildi.

Peyami Şafa Bey bermutat, meşhur nutuklarından birile Kraliçeye hitap etti:

— Ey dünyanın en güzel kızı...

Kraliçe, Peyaminin hakikaten hararetli olan bu nutkuna tabii ayni talâkatle mukabele edemezdi. Ezilip büzülmeğe başlayınca "Şimşek" muharriri tekrar imdadına yetişti.

Halis Bey, bir aralık, parlak bir kâğıdın içinden çıkardığı üç tane iri şeftali hakkında izahat verdi:

— Tâ Paristen geliyor.. On sekiz franga aldım:

Ve şeftalileri, parça parça doğrayarak herkese birer dilim uzattı.

Sıra Kerinıan Hanıma gelmişti. O da Paris hediyesi fondanlardan elile üleştirdi. Belli ki, güzelimiz sahiden cömert... Kocaman paketin içindeki bütün çikolataları, bir kaç dakikanın içinde tüketti.

Halis Bey anlatıyor:

— Avrupada en fazla hasretini çektiğimiz şeylerden biri kavundu. Hududa girmeden Edirneye telgraf çektik. Çatalcadan bir evvelki istasyonda Kerimanı hararetli bir surette karşıladılar. Bize kavun ikram ettiler, Kerimana bir çok buketler verdiler. Mıntaka kumandan vekili Bey de, lûtfen istikbale gelenler meyanında idi.

Sorduk:

— Halis Beyefendi, Paristeki hayatınız hakkında biraz malûmat vermez misiniz?

Halis Bey, yüzünü buruşturdu:

— Büyük bir yorgunluktan ibaret... Diyebilirim ki, bu kadar gün kaldığımız halde Parisi lâyıkile gezemedik.

Halkın hücum denecek derecede tehalükle bizi her yerde arayıp bulması, adeta keyfimizi kaçırdı.

Hele Kerimanı sormayın... O kadar üzüldü ki... Bu üzüntünün bir tek sebebi var: Vatan ve aile yuvasının hasreti....

Bugün, o da ben de en büyük sevinci duyuyoruz. Memleketimize kavuşmanın verdiği hazzı, meğerse dünyada hiç bir şey veremezmiş."

Artık İstanbul hudutları içindeydik. Sahilde Filorya plâjı görünüyordu.

Keriman Hanıma manzarayı gösterdiler:

— İstanbulun denizine kavuşuyorsun Keriman?...

Keriman Hanımın sevinci güzel gözlerinin içinde bir nur âyeti gibi okunuyordu:

— Ah, ne kadar göreceğim geldi bilseniiz! diyerek içini çekti.

Keriman Hanıma Belçika hükûmeti namına hediye edilen plâtin üzerine pırlanta işlenmiş plâkı, Halis Bey cebinden çıkarıp gösterdi:

— İşte Kerimanın hediyesi...

Ziyaeddin Bey (İstanbul) plâkı görünce güzel bir esprit yaptı:

— İnşallah kızımın hayatı da böyle pırlanta gibi geçer!

Hâmit Bey, derhal cevap verdi:

— Teşekkür ederim!

Salonlu vagonda sinema makineleri hiç boş durmuyorlar. Bir aralık gene faaliyete başladıkları zaman, Nakiye Hanımın ortada olmadığı görüldü.

Fakat çok geçmeden gizlendiği yer keşfedilerek makinenin kanşısında yer almağa davet olundu

— Buyurmaz mısınız Hanımefendi?

Daimî encümenin kıymetli azası yarı lâtifa yarı ciddî bir tavırla başını öte tarafa çevirdi:

— Ben, bir kere kendimi sinemada gördüm. Bir daha görmeğe tahammülüm yok!...

Küçükçekmecede

Küçük Çekmecedeyiz. Dünya güzelinin vagonu adeta abluka halinde... Onu bir daha görmek arzusu, bütün müşkilâtlara galebe eden yenilmez bir hırs...

— Yaşa Keriman!..

Çoban kıyafetli bir ihtiyar bağırıyor:

— Var ol... Yüzümüzü ak ettin be kız!

Florya plâjında, yarı çıplak bir sürü insan var. Bu bir sürü insan Keriman Eceyi görmek için çıldırıyor. Kolları sıvalı bir kadıncağız, yarım yamalak türkçesile bu umumî heyecana iştirak etmek istedi ve sesinin bütün hızile bağırdı:

— Keliman.. Senin isin bak, samasırlarimi birakmisim.. Gelmisim!..

Tren, Yeşilköyde durdu. İstasyonda hiç olmazsa üç bin kişi var. Kadın erkek hep bir arada... Tren haber vermeden hareket edecek olsa, birkaç yüz kişiyi tekerlekleri arasına almak işten değil...

Ece, bu nümayişlere, bu alkışlara o kadar kanıksamış ki, ikide bir, haklı olarak:

— Ah, şu Sirkeciye bir çıksak.. diye söyleniyor. Ben, bir aralık yanına sokularak:

— Keriman H. fendi, dedim, İstanbul sizin için tek bir kuş kanadı gibi çırpmıyor.. Bu dakikada ne hissettiğinizi bize söylemek is

(Devamı 6 ıncı sahifede)

Sirkeci garında polisler intizamı muhafazaya çalışırlarken

Solda Keriman H. Fırkayı ziyaretinde, Sağda Kendisini istikbale gelenlere selâm veriyor

Keriman H. Hadımköyünde kendisine tahsis edilen hususi vagona gecerken

Keriman H. uganun

Yeni Alman meclisi nasıl açıldı?

(Başı 1 inci sahifede)

nento tarihinde misli görülmiyen ait dahilinde açılmıştır.

Bu parlâmento daha adam akıllı ekkül etmeden evvel ölüme mahm bulunmaktadır. Zira meclisin hi dün sabah Neudeck'de reisicüm run riyaseti altında içtima eden zırlar meclisinde takarrür etmiş bu baptaki kararname mareşal ndenbourg tarafından imza edilştir.

Başvekil von Papen kendine tevdi ınan bu salâhiyetten ancak birkaç n istifade eyliyecektir.

Reisicümhurun kendisine tevcih lemiş olduğu bu himaye ile kuvt bulan hükûmet, Alman efkârı u ımiyesi muvacehesinde 31 temmuz 32 de intihapedilen parlâmento n teşekkül tarzı ve muhtelif siyasî kalara yekdiğerine muarız kalan ktai nazar ihtilâflarının derinliği barile ciddi işler görebilecek mevle olmadığını behemehal göster k arzusundadır.

608 reyin mecmu üzerinden takıen 560 reye malik olan hükûmet ıyhtarı fırkalar, bilâkis ayni efkârı ıumiyeye Alman milletini hakkile nsil etmekte olduklarını ve bir hü met idare edebilecek kabiliyette lunduklarını isbat etmek istemek dirler.

Nazilerle Nasyonal - Almanlar cel de isbatı vücut etmekten istinkâf nek suretile riyaset koltuğunda münist kadın mebus Clara Zetkin bulunmasını protesto eylemekle fa eyliyeceklerdir.

Reichstag divanı teşekkül eder nez, hemen mareşal Hindenbourg' telgrafla müracaat ederek ananevî bul merasiminin icrasını talep e cek ve çarşamba günü Neudeck'a imet eyliyecektir

Meclis, deniz hizibi azasının 1 ey lde Essen'de toplanacak olan kato kongresinde isbatı vücut edebilelerini temin mesaisini birkaç gün lik edecektir.

Reichstag meclisi, bu şerait altınancak gelecek hafta yeniden içtiıa eyliyecek fakat bu defa başının erinde Damocles'in fesih kılıcı bunacaktır.

Başvekilin Münster'de irat eyleği nutukta telmih eylediği veçhile eichstag meclisi huzurunda mutat yasî nutku söyleyip söylemiyeceği yahut büyük siyasî müzakerenin ışlamasından evvel feshinin vukulup bulmıyacağı henüz malûm deldir.

Nazilerle Merkez fırkası arasındamüzakere devam etmektedir. Ank bu müzakereler, kendine itimanefs bihudut ve mutalebatı fazla an Hitler'in itilâfgiriz vaziyeti habile müşkilâta uğramaktadır.

Clara Zetkinin hitabesi

BERLİN, 31. A. A. — Reichsg, saat 15 te büyük bir sükûn inde mesaisine başlamıştır. Müzake t salonu ve tribünler, tamamile dol uş idi.

Sağ cenah müntehasında üniforalarını giymiş olan Naziler, Siyah örnlekli hücum kıtaatı bulunuyor ı. Bunların kollarında gamalı saoli birer pazubent, ayaklarında açık ıya koyu siyah pantalonlar ve süıri çizmeleri vardı.

Bunlar, reisleri bulunan Frick, trasser, Goebbels ve yüzbaşı Roehn arkasında sıralanmışlardı.

Hücum kıtaatının erkânı harbiye isi olan yüzbaşı, Fransız piyade rcı kıtaatı efradının elbiselerine ek çok benzeyen koyu renk bir üform giymiş idi.

Clara Zetkin, iki kadın komünist ıebusun yardimile riyaset kürsünü gal etti ve şerefine komünistler tafından 3 defa "Horra!" denildikn sonra küşat merasimine ait mût ıt sözleri söyledi.

Mümaileyha, 4 reis muavinini yaı başında yer almağa davet ettikn sonra mutlak bir sükûn içinde utkunu okumağa başladı.

Mümaileyha, titrek çok zaif ve ıkat vazih, bir sesle, kapitalist remin gerek Almanyada ve gerek di er memleketlerde bais olmuş olduu felâketleri muahaze ve ittiham e en nutkunu okudu.

Mümaileyha, şimdiki Alman hükû ıetinin münhasıran büyük kapitazm ile büyük çifçilere mensup bir ıkım kuklalardan ibaret olduğunu öyledi.

Mümaileyhanın komünistler taraından tasvip edilen bu sözleri, mec iste bulunan diğer kimseler üzerinle hiçbir aksülâmel husule getirmeli.

Clara Zetkin, Sovyet Almanya ümhuriyetinin birinci kongresine ri aset edebilmek için daha uzun müd let yaşıyacağını ümit etmekte bulun luğunu söylediği zaman bu sözleri ımumî bir tebessümle karşılanmışır.

Naziler, büyük bir sükût ve sükûn muhafaza ediyorlar, Clara Zetkin, söz söylerken gazetelerinin saıifelerini çeviriyorlar, ellerindeki rialelerin mutaleasına dalmış bulunuyorlar veya arasıra birbirlerine aşınalık ediyorlardı.

Salonun sağ cihetinin yarısı ellerinde askeri mıgferlerini tutan ünifor malı insanlarla garip bir kamp man zarası arzediyordu.

Clara Zetkin'in nutku hitam bulunca komünistler kendisini hararetle alkışlamışlar ve celse hemen tatil edilmiştir.

Reichstag, ikinci celsesini saat 16.30 da aktetmiştir. Reisin tayini için kürsüde tayini esami suretile intihabat icrasına tevessül edildi.

Naziler, namzet olarak Hitlerin sıyasi müşaviri olan yüzbaşı Goehring'i, sosyalistler de sabık Reichstag reisi M. Paul Loebe'i namzet gösterdiler.

Komünistler, Goehring'e rey verecek olan merkezcilerin bu hattı hareketine karşı protesto makamında olmak üzere Loebe'e rey vereceklerini beyan ettiler.

M. Gochring reis intihap edildi

Hitler'cilerden Gochring, 367 rey ile Reichstag reisi intihap edildi. Loebe 135, Komünist Toergler 80 rey almıştır.

Naziler, Gochring'in intihabını uzun uzadiye alkışlamışlar ve yeni reisi — Nazi üniforması ile — kürsüye çıkararak birinci reis vekilinin intihabına tevessül ettirmek üzere yeni vazifesine başlamıştır.

M. Goehring'in beyanatı

BERLİN, 31. A. A. — Reichstag ın içtimaını tatil etmeden evvel mec lis reisi müfrit milliyetperverlerden yüzbaşı Goehring, Hindenbourg'un ittihaz edeceği hattı harekette münhasiren ahkâmına riayete yemin etmiş olduğu kanunu esasiden mülhem olacağı kanaatini izhar etmiştir.

Bu beyanat, sol cenahta memnuniyet ve inşirah tevlit etmiştir. M. Goehring, bundan sonra 1918 senesindenberi ilk defa olarak Reichstag azası ekseriyetinin Almanyayı müzayeka ve yeisten kurtarmak arzusile mütehassis olan millî anasırı temsil etmekte olduğunu beyan etmiştir.

Mümaileyh, bundan sonra Niobe mektep gemisi kurbanlarının hatıralarını yâdetmiştir.

Bütün mebuslar, ölülerin hatıralarını tebcil için ayağa kalkmışlardır. Celse tatil edildikten sonra, Nasyonal - Alman hizibi reisi M. Oberfohren, reis Goehring'e atideki mektubu vermiştir:

Nasyonal Alman hizibi, zati alinizden Reichstag'ın sabık sosyalist reisinin emri ile parlâmento sarayının koridorunda haşmetlu imperator Guillaum'un statüsü arkasına konulmuş olan Siyah Kırmızı - Altın sarısı cümhuriyet bayrağını kaldırmasını reca eder.

Meclis davete kadar tehir edildi

BERLİN, 31. A. A. — Reichstag, dün saat 20,30 da yeni davet vukuuna intizare tatil etmiştir.

Reichstag, icabında davet etmesi için rels Goehring'e vekâlet vermiştir. Nasyonal Alman mebuslardan Graef ikinci reis vekili intihap edilmiştir. Aldığı reylerin miktarı 335' dir, M. Loebe, 139, M. Toergler 78 rey almıştır.

Merkezci temayülleri izhar etmek te olan Bavyera halkçılarından M. Rauch, 350 rey ile üçüncü reis vekili olmuştur. M. Loebe, 124 ve M. Toergler 76 rey almışlardır.

Hindenbourg, önümüzdeki hafta dönüyör

BERLİN, 31. A. A. — Reisicümhur mareşal Hindenbourg, Reichstag reisi ile divanı azasını Neudeck' de kabul etmeğe muvaffakat etmemiştir. Reichstag'ın Nazi reisi M. Goehring tarafından dün kendisine gönderilen telgrafnameye cevaben mareşal, bu sabah telgrafla vermiş olduğu cevapta önümüzdeki hafta zarfında Berlin'e avdet edeceğini ve divanın kendisini ziyaret etmesi için avdetine intizar eylemesini reca eylediğini bildirmiştir.

Reichstag önünde arbedeler

BERLİN, 31. A. A. — Reichstag'ın dünki celsesi imtidadınca parlâmento binası önünde bir takım arbedeler olmuştur. Bu arbedelere sebebiyet verenler:

" Almanya, Uyan!" diye bağıran Hitlercilerdir. Polis, bunları sopa kuvvetile dağıtmıştır. Birçok tevkifat icra edilmiştir.

SHVEİN, 31. A. A. — Hitlercilerle Cümhuriyetçiler arasında vukua gelen şiddetli arbedeler esnasın da Schvein'deki Hitler hücum kıtaatı şeflerile diğer bir Hitlerci ve Cümhuriyetçi şeflerden birisi ağır suretet yaralanmışlardır.

Hitlercilerle Çelik Cephe teşkilâtı azası arasında daha vahim arbedeler vukua gelmiştir.

Spor

Büyük Balkan Tenis Şampiyonası

Evvelce de yazmış olduğumuz veçhile Türkiye Atletizm Federasyonu Tenis Komitesi tarafından tertip edilmiş olan Büyük Balkan Tenis Turnuvası 2 Eylûl Cuma günü Kadıköyünde Fenerbahçe klübü Tenis sahalarında başlıyacaktır. Komşu memleketler Teniscilii ile bizim tenisciliğimiz arasındaki farkı göstermek ve bizim tenisçilerimizin hakikî kıymet ve dereceleri hakkında bize bir fikir vermek noktai nazarından büyük bir ehemmiyeti haizdir.

Bu turnuva Türkiye sporu için mühim bir hâdise teşkil edecektir. Memleket haricinde yapılan ve muvaffakiyetle neticelenen bir iki temas müstesna olmak üzere tenisçilerimiz şimdiye kadar yalnız kendi aralarında müsabaka yapmak imkânını bulmuşlar ve ecnebi tenisçileri ile karşılaşmak fırsatını bulmamışlardı.

Atletizm Federasyonumuzun davetine derhal ve memnuniyetle icabet eden Romanya, Yunanistan ve Bulgaristan Federasyonları hususi birer seçme müsabakası yapa rak, en iyi tenisçilerini gönderecklerini bildirmişlerdir.

Bulgar oyuncuları dün şehrimize gelmiş ve tenisçiler tarafından istikbal edilmişlerdir. Romanya ve Yunanistan oyuncuları'da Cuma günü vâsıl olacaklardır. Turnuvanın icrası mukarrer olan Kadıköyünde Fenerbahçe klübü sahaları yeniden tanzim ve ihzar edilmiş ve seyircilerin maçları takip edebilmeleri için sahaların etrafında lâzım gelen tertibat alınmıştır. Misafir oyuncuların İstanbul'da ikametleri esnasında ebadı istirahatlarının temini için de her türlü tertibat alınmış ve Moda'da (Moda palas) otelinde hususi odalar ayrılmıştır. Gerek Tenis komitesi âzası gerek turnuvaya iştirak eden tenisçilerimiz burada ikametleri müddetince misafir oyuncularla meşgul olacak ve memleketimizden iyi bir intiba ile ayrılmalarını teminen şehrimizin şayanı temaşa mahallerini göstermek ve daima beraberlerinde bulunmak üzere Tenis Komitesinin teklifi üzerine esasen iyi birer tenisçi olan İbrahim ve Bülent Cimcoz Beylerle Tarik Sabur Bey, mi safirlerimizin mihmandarlık vazifesini yapmağa maal memnuniye kabul etmişlerdir.

Turnuvaya 2 eylûl Cuma günü öğleden sonra saat 14,30 da başlanacak ve 4 eylûl Pazar ve 9 eylûl Cuma ve 11 eylûl Pazar günleri sabahları saat 10,30 da ve öğleden sonra 14.30 da başlamak üzere devam edilecektir.

Bu mühim ve meraklı turnuvayı görmelerini bütün spor ve tenis meraklılarına tavsiye ederiz.

At Yarışları

Mevsimin altıncı yarışı cumaya

Yaz yarışlarının altıncı haftası yarın Veli efendi sahasında saat üçte başlayacaktır. Islâh encümeninin İstanbul için tertip ettiği yarışların sonuncusudur. Vilâyet yarışlara görülen rağbet hasebile yedinci haftayı yapmağa karar vermiş ve ilân etmiştir.

Binaenaleyh 9 eylûl de yedinci hafta yarışları da zengin bir program ile yapılacaktır.

Birinci koşu:

Üç yaşındaki yerli ve arap tay lara mahsus olan bu koşunun mesafesi 1400 metre ve Handıkaplıdır.

Şimdiye kadar klas ile bozkurt gösterdikleri kuvvet diğerlerini çok faik olduğundan bunlara faz la siklet verilmiştir.

Hafif siklet olan Oguz, Yavuz, Mürat, yarışı çok hızlandıracaklardır. Bizim tahminimiz Bozkurt veya Oguzdür.

İkinci koşu:

Bu yarış, İngiliz yarışıdır.

Sekiz at ve kısrak koşacaklar ve biribirlerile doğru yola kadar epey çarpışacaklardır. Bizim favorilerimiz sırasile, Piyer, İstamboli, Pazar, Janhablerdir.

Üçüncü koşu:

Memlekete yetişen halis kan hayvanlara ait olan bu yarışa Ka racabey harasında yetiştirilmiş at ve kısraklar iştirak edeceklerdir. Mesafe 1000 metredir. İki yaşındaki bu hayvanlar koşu mesafesinin kısalığı hasebile çok sert olacak ve neticede Özdemir ile Gülenin başta geleceğini zannederiz.

Dördüncü koşu;

Yerli ve Arap at ve kısraklarına mahsus olan bu yarışın mesafesi 3000 metre ve handikaplıdır. Bu koşuda memleketin en kuvvetli atlarından Poruj, Alderviş, Tay yar, Mesut, Kamer ve Sada 3000 metreyi bitirirken son gayretlerini sarfedeceklerdir. Bizim bu yarış için favorimiz Tayyar ve Porujdur.

Beşinci koşu:

Üniformalı zabitana mahsus ve Çalı manialı 2800 metre mesafeli olan bu yarış kıymetli zabitlerimiz iştirak edecektir.

Bu haftaki yarışta geçen hafta yarışı kazanan Zafere Leylâ rakip olacaktır kanaatindeyiz.

Keriman H. dün geldi

(Başı 5 inci sahifede)

ter misiniz?

Keriman Hanım, şu cevabı verdi:

— Büyük bir heyecan içindeyim. İstanbula, sevgili İstanbula kavuşmanın verdiği bu coşkun he yecanı size nasıl ifade edeyim. Av rupada, gün ve gecelerim İstanbu lu anmakla geçti.

Artık, hiç bir şey beni eğlendi remez olmuştu. Dehşetli üzüntü çekiyordum. Pariste daha fazla kalmak için yapılan bütün ısrarla ra karşı geldim.,,

Sirkeciye yaklaşıyorduk. Keriman Hanımı yormak istemedim. Mülâkatıma burada nihayet veriyorum..

Sirkeci istasyonu, hakikî bir mahşer sahnesi... İnsanların yalnız omuzları ve başları görüle biliyor. Tren durunca, bu başları ve omuzları görülen binlerce kişi hep birden ayaklandı ve mukave met edilemez bir ileri hareketile, Kraliçenin bulunduğu vagona dal galar halinde çarptı.

Keriman Hanımın küçük kardeşi mini mini (Fatoş) un pembe yüzünü kalablık arasında ilk seçen babası Halis Beydi:

— Fatoşum... Ah yavrum...

Peronun ne dille ve ne kalemle tarif edilemez bir manzarası vardı. Halk büyük bir tehlikeden kaçıyor, yahut bir hazineyi yağmaya gidiyor gibiydi.

M. Salâhattin

Sirkeci istasyonunda

Keriman Eceyi görmek ve karşılamak için binlerce halk, daha sabahın erken saatlarında Sirkeci istasyonu etrafını doldurmuştu. İstasyonun Demirkapı tarafındaki evlerin pençereleri ve balkonları bir çok kadın erkekle dolu bulunduğu gibi, garı kaplıyan caddeler de dolmuştu. Davetliler, bidayette davetiyelerini ibraz ederek gara girerlerken, bir aralık bütün tedabire rağmen gar dahiline davetsizler de dahil olabilmiş, bu yüzden büyük bir izdiham hâsıl olmuştur.

İstasyonda, davetliler meyanında Eminönü kaymakamı Raif, Polis müdürü muavini Hüsnü, Vilâyet jandarma K. Hüsnü, B. lerle Belediye erkânından ve azasından bazı zevat, Belçika ve Macar sefaret heyetleri, Türkçe, Rumca ve Ermenice ve ecnebi gazeteler mü messilleri, bulunuyordu. Şehir Bandosu da istasyonda ahzi mevki etmişti. İstasyona Ecenin küçük kardeşi Fatoş ta getirilmişti.

Ekspres, saat 11,25 de, baştan başa bayraklarla süslenen gara dahil olduğu anda daha durmadan mahşerî izdiham arasında bir hareket başlamış, tren durduğu zaman bu kıpırdanış tehacüm halini bulmuş, hattâ Keriman Eceyi ezilmekten kurtarmak için alelâcele gardan çıkarıp otomobile bindirmek zarurî olmuştur. Bu esnada garın camları kalabalıktan kırılıyor, alkışlara, yaşa seslerine, halk arasından "aman bayılıyorum", "ezildim" feryatları karışıyor, üstleri başları yırtılanların şikâyetleri işitiliyordu. Bu hengâmede, kraliçeye takdim edilmek üzere muhtelif müessese ve teşekküller tarafından hazırlanan büketler bile güç halle takdim edile bilmiştir. (Kadın Birliği) nin büketi Aliye Esat ve Hatçe H. tarafından verilebilmiştir. Keriman Ece, bu büketi almış, kendisini tebrik eden hanıma teşekkürle mu kabele ederek ayni büketten kopardığı bir çiçeği ona vermiştir.

İpekiş namına M. Ali B. Ermeni Kadın Birliği namına Madam Agopyan, Macar sefareti Belçika sefirinin kerimesi, Ermenice Jamanak ve Arivet gazeteleri ve muhtelif teşekküller tarafından da Eceye büketler verilmiştir.

Keriman Ece, bu çosgun istikbal merasiminden müteheyyiç görünüyordu. Trenden iner inmez, kendisine beyanı hoşamedi eden Âbidin Daver B. in boynuna sarılarak "Bu muvaffakiyetimi tamamen size medyunum" demiştir.

Kraliçe Belediyede

Dünya Güzeli sürekli alkışlar arasında, beşuş bir yüzle büketler le etrafı suslenen hususî bir otomobille, önde klavuz otomobili, arkada ailesi erkânının bindikleri müteaddit otomobiller olduğu halde, Sirkeci - Ankara caddesi - Hal kevi tarikile (Cümhuriyet) refiki mizin idarehanesini ziyaret etmiş, burada Yunus Nadi B. tarafından karşılanmış, resimler alınmış, şerefine bir kabul resmi yapılmıştır. Bir az istirahati müteakip Keriman Ece, ayni otomobil kafilesi içinde Ankara caddesini takiben saat 12 ye 10 kala Belediye binasına gitmiş, Vali ve Belediye Reisi Muhittin B. i ziyaret etmiştir.

Bu sırada Muhittin B. in yanın da muavin Hâmit, Mektupçu Halûk B. lerle diğer zevat bulunuyorlardı.

Muhittin B. Keriman Hanıma demiştir ki:

"—Sizi, muvaffakiyetinizden dolayı tebrik ederim. Kazandığınız birincilik, memleket için ve bu şehrin çocuğu olduğunuzdan dolayı İstanbul için çok güzel bir hâdise oldu. İstanbul tarihi, bu güzel hatırayı daima hüsnü muhafaza edecektir. Sizi şehir namına bir daha tebrik ederim."

Keriman Ece, Vali B. e:

"— Çok teşekkür ederim. Lâyik olmadığım halde şahsımda memleket Kadınlığının kazandığı muvaffakiyetten dolayı kendimi bahtiyar biliyorum" diye mukabe le eylemiştir. Kraliçeye Belediyede lokum ve şeker ikram edilmiştir.

Ece Fırkada

Kraliçe, Belediyeden sonra C. H. F. merkezini ziyaret etmiştir. Fırkada, Keriman Eceyi Memduh Şevket, Abdülmuttalip (Malatya) Hakkı Tarik (Gireson), Ali Rıza (Mardin), Âsım, Eczacı Necip, Esat, Rüknettin, eniştesi Fatih Kaza reisi Dr. Hikmet B. ler istikbal etmişlerdir. Safiye Hüseyin Hanım, Eceyi üzerinde (İstanbul Halk Fırkası) ibaresi yazılı bir büket takdim ve beyanı hoşamedi etmiş, Rüknettin B. de kazandığı muvaffakiyetten dolayı tebrikâtta bulunmuştur. Kraliçe, teşekkürle mukabelede etmiş, fırkanın üst katındaki büyük salonda bir az dinlenmiş, bu sırada müteaddit re simler alınmış, kendisine şeker ve lokum ikram edilmiştir.

Kraliçenin gerek Belediye ve gerek fırkayı ziyaretinde dışarıda büyük bir kalabalık toplanmış, civar binaların pençereleri başlar la dolmuş bulunuyor, otomobil binip inerken sürekli alkışlar kopıyordu.

Keriman Ece, fırkadan sonra ayni otomobil kafilesi içinde Ankara caddesi - Sirkeci - Köprü - Karaköy - Şişane - Beyoğlu tarikile Fındıklı apartmanına gitmiştir. Apartmanın etrafı bir çok halk ile dolmuştu. Kendisini ikametgâhına kadar götüren Âbidin Daver B. oradan dönmüş ve artık hususî ziyaretler ve tebrikler başlamış, akşam geç vakte kadar yol yorgunluğuna rağmen Ece, ziyaretçileri kabul eylemiştir.

Şehir hediye verecek

İstanbul Belediyesi tarafından Keriman Eceye bazı hediyeler verilmesi düşünülmektedir. Bu hediyenin ne olacağı henüz kararlaştırılmamışsa da, evlenirse çeyizinin temini, yahut büyük bir müsamere yapılarak hasılâtı ile bir ikametgâh tedariki şekilleri düşünülmüştür. Belediye Reisi Muhittin B. verilecek hediyelerin henüz tes bit edilmediğini söylemiştir.

Muhabir mektubu

Orhangazi'de Hint keneviri zeriyatı

Esrar çıkarıldığı için hükûmet zeriyatı kayıtlara tabi tuttu

ORHANGAZİ: Orhangazide intizam ve hüsnü idareye taallûk eden ve halkın refahile alâkadar olan tetkik mevzularına daha yakından temas için bir kaç gün daha burada kalmağa mecbur oldum ve kaymakam Nasih Beyin muvaffakıyetlerini kaydeylemek istedim.

ARAZİ TEVZİİ VE HUDUT İHTİLÂFLARI

Kaza dahilinde bermucibi kanun emvalimetrukeden intikal etmiş olan araziden (240) dönüm mikdarı borçlanma suretile (asayiş) ve (Karsak) köylerine verilmiştir. Köylerdeki tarla hudutlarının ihtilâfları da hemen kâmilen hallolunmuştur. Bir iki köyde ki ihtilâf ve münazaalar da bu ay zarfında halledilmiş olacaktır.

NEHİRLERİN TATHİRİ

İznik gölüne akan ve yağmur mevsimlerinde taşarak bir çok araziyi basan ve ortalığı bataklık haline geriten dört derenin enharı sağire kanununa tevfikan tathiri karar altına alınmış ve mükellefler de tesbit olunmuş bulunduğundan ağustosta temizlenmeğe başlanmıştır. Kaynarca altından göle kadar olan mıntakadaki bataklıklar da sıtma mücadele kanunun 6 ncı maddesine tevfikan bir haftaya kadar kurutulacaktır.

ESRARCILIK

Bura halkı hemen umumiyetle öteden beri esrar ve tütün zeriyatından çok para kazandıklarından bütün kuvvetlerini bunlara vermiş ler ve hububat zeriyatını bilmez olmuşlardı. Şimdi ise tütün para etmediğinden ve esrar dahi şiddet le menolunduğundan bunları kâmilen terketmişler ve yabancısı ol dukları ekin zeriyatına başlamışlardır. Maahaza bu seneki zeriyat % 40 noksan yapılmıştır.

Geçen sene kaza mıntakasında (3000) dönüme yakın Hint keneviri ekilmiş ve bundan esrar çıkarılmıştır. Bu sene kenevir eke cek olanlar beyanname itasına mecbur tutulmuşlar ve yalnız tohumlarile elyafından istifade eyle mek ve başlarından esrar çıkarma mak şartile müsaade alabilmişlerdir. Esrar çıkaracakların da beyanname ile müracaatları halinde sıhhiye vekâletinden sorulduktan sonra ruhsat verileceği ve hilâfında hareket edenlerin kenevirleri kalolunacağı ilân edilmesi üzerine bu sene 6 kişi müracaat eylemiş ve azamî (150) dönüm ekilmiştir. Bunlar da yalnız elyaf ve tohumlarından istifade edebileceklerdir. Eylûl ve teşrinievvel de bu kenevir teftiş edilerek başları koparılacak ve imha olunacaktır.

ASAYİŞ ve AHLÂK

Asayiş çok iyidir. Kasabanın Yalva istikametinde ve bir saatlik mesafede bir karakol tesis ve telefonla irtibat temin olunmuştur. Bütün köylere ve Yalova ile Gemliğe de telefon yapılmıştır. Yeniköy altından İznikin Boyahca köy hududuna kadar olan yol oto mobil ve arabaların seyrüseferine müsait bir hale ifrağ olunmuştur.

KABUL GÜNLERİ

Medenî memleketlerde haftanın bir günü misafirlerin kabulüne tahsis olunur. Çünkü hergün misafir ve ziyaretçi kabul eylemek bir hanım için çok müziç olur. Akşama kadar misafirlerle meşgul omak ve eğer ki bu ziyaretler arka arkaya her gün devam ederse artık evin işlerini yüz üstü bırakmak lâzımdır ki buna tahamül eylemek bir aile için kabil olamaz. Burada muhterem bir hanımefendinin böyle bir kabul günü yapması üzerine diğer ailelerde dedikodu başlamış ve bu şekli kabul kibir ve azamete ve kimsenin ziyaretinden memnun kalınmadığına hamlolunarak bir nevi iğbirar ve dargınlığı mucip olmuştur. Binaenaleyh biz o hanımefendilerin, dünyanın her tarafında kabul edilmiş olan bu güzel âdete muhalefetlerini bir kıskançlık eseri olarak telâkki edece ğiz. Yoksa o hanımefendilerin bu medenî âdeti takdir edemiyecek kadar şuursuz olmadıklarını biliriz.

NÜFUS ve BOŞANMA

1926 senesinden beri doğum yüzünden kazanın nüfusu artmak tadır. Beş sene içinde 1200 nüfus çoğalmıştır. Eskiden boşanma vakaları % 30 iken medenî kanunun tatkibinden beri bu mikdar %5 e düşmüştür.

SIHHİ VAZİYET

Köylerde helâların intizama konması ve sokaklardaki batak ve molozların tathiri sayesinde sıhhi vaziyet çok düzelmiştir. Bazı köylerde ehemmiyetsiz sıtma var sa da verem hastalığı biraz fazla cadır. Kazada bir hükûmet doktoru bir sıhhiye memuru bir de ebe vardır. Burada eczacı olmadığından bu vazifeyi de doktor görmek tedir. Koca kazada maalesef bir diş doktoru da yoktur !

MAARİF

Kazanın 23 köyünden on dördünde mektep vardır. Bu sene altı köyde Maarif vekâletinin plânına tevfikan yeni mektepler yaptırılacaktır. Bunlardan üçü gelecek ders zamanına kadar ve üçü de kışın behemehal ikmal edilmiş olacaktır. Kaymakamın riyasetinde kimsesiz ve fakir çocuklara bakmak için bir himaye heyeti teşkil olunmuştur.

TEŞEKKÜLLER

Kaymakam beyin refikasının riyasetinde bir spor ve musiki yurdu tesis edilmişse de muallim olan zat başka yere gitmiş olduğundan musiki şubesinin faaliyeti durmuştur. Spor ve gençlik namına da bir şey kalmamıştır. Gençliğin tekrar faaliyete geçmesi için belediye tarafından hazırlanacağı vadolunan spor sahasına intizar olunmaktadır. Buranın ticaret odası kaldırılmış ve bir mümessil canibinden idare olunmakta bulunmuştur. Ziraat odarı tayyare cemiyeti, hilâliahmer ve himayei etfal şubeleri faaliyettedirler.

KÖY BÜTÇELERİ

Kaymakam bey köy bütçelerinin tanzimine çok ihtimam eylemiştir. Varidatın % 50 si masrafa ayrılmış ve köy odalarile konuk ve okuma odaları tesis ettirilmiştir. En çok öksüzlere yardım ve fakir kızların evlenmelerine muavenet ve kimsesizlerin kefen paralarının temini nazarı dikkate alınmıştır.

Ragıp KEMAL

Çorlu İcra memurluğundan: Temamına 1500 lira kıymet takdir edilen Çorlunun Muhittin mahallesinde Arslan sokağında kâin 6 No. lı bir ahır bir oda ve 623 metre murabbaı bahçeyi ve 54 metre murabbaı porta latı ve kahveyi havi bir bap hanın temamı açık arttırmaya konulmuş ve şartnamesi 3 eylül 932 tarihinde divanhaneye asılmıştır. 25 eylül 932 pazar günü saat 14 ten 16 ya kadar Çorlu icra dairesinde açık arttırma suretiyle satılacaktır. Arttırma ikincidir. Bu defa en çok ve en son arttıranın üstünde bırakılır. Arttırmaya iştirak için yüzde 7 teminat alınır. Müterakim vergilerle belediye resimleri, vakıf icaresi müşteriye aittir. Hakları tapu sicilli ile sabit olamayan alâkadarların iddialarını, ilân tarihinden itibaren 20 gün içinde vesikaları ile birlikte memuriyetimize bildirmeleri, aksi takdirde satış bedelini paylaşmasından hariç kalırlar. Alâkadarların icra ve iflâs kanununun 119 uncu maddesine tevfikan hareket etmeleri ve daha fazla malûmat almak isteyenlerin 932-425 numara ile memuriyetimize müracaatları ilân olunur.

Büyük Tayyare Piyangosu

13. cü tertip 2. ci keşide

11 Eylül 1932 dedir.

Büyük ikramiye 35,000 Liradır.

Ayrıca: 15,000, 10,000 Liralık büyük ikramiyeler ve 20,000 Liralık bir mükâfat vardır.

Kocaeli Ziraat Bankanısdan:

İzmitte Buğday meydanında Ateşle devreden 4 taşlı un değirmeni Belediye No. 57,59 Müdevver K. 0 Muhammen K. 22200 lira.

Gayrimübadillere ait Yunan tebaası emvalinden yukarıda cinsi ve ne'i ile semt ve No. sı yazılı emvale 11 - 7 - 932 tarihinde (kapalı zarf) ile yapılan müzayede neticesinde teklif edilen bedel haddi lâyik görülemediğinden mezkûr emval 10-8-932 tarihinden itibaren kapalı zarfa esas olan şartname dahilinde bir hafta müddetle ve açık arttırma suretile tekrar satılığa çıkarılmış son bedeli müzayede yine haddi lâyik görülemediğinden müzayedenin bir ay temdidi ve pazarlık suretile icrasına karar verilmiştir.

İhale günü 17-9-932 cumartesi olduğundan taliplerin yukarıdaki muhammen kıymet üzerinden yüzde 7,5 teminat akçelerile birlikte mezkûr 17-9-932 tarihine kadar Ziraat Bankasının demiryolundaki binasında müteşekkil heyete müracaatları ve bedeli müzayede nakden veya gayrimübadil Türklere ait bonoların da nakit makamında kabul olunacağı ilân olunur. (4474)

Nafıa Vekâletinden:

150 ton yerli çimento kapalı zarf usulile münakasaya konulmuştur. Münakasa 21-9-932 tarihine müsadif çarşamba günü saat 15 te Nafia vekâletinde mübayaa komisyonunda icra edilecektir.

Münakasaya iştirak edeceklerin teklif mektuplarını, teminatı muvakkate ve ticaret odası vesikalarını ayni gün ve saatte komisyona vermeleri lâzımdır. Taliplerin münakasa şartnamelerini İstanbulda Haydarpaşada Liman işleri müdürlüğünden, Ankarada Malzeme dairesinden tedarik edebilirler. (4423)

Heybeliada Sanatoryomu Baştabipliğinden:

Heybeliada Sanatoryomu için imal ettirilecek 28 kalem ahşap malzemenin 24 Ağustos 932 tarihinde icra kılınan münakasasında verilen fiyat gali görüldüğünden mezkûr malzemenin tekrar münakasası bir hafta müddetle 7 Eylûl 932 çarşamba günü saat 15 te yapılmak üzere talik edilmiştir. Münakasa Galatada Kara Mustafapaşa sokağında İstanbul limanı Sahil Sıhhiye Merkezindeki komisyonda icra edileceğinden taliplerin şartnamelerini görmek üzere mezkûr Merkez Levazım Memurluğuna müracaatları. (4485)

Darülfünun Emanetinden:

İstanbul Darülfunununa talebe kayıt ve kabulü muamelesine başlanılmıştır. Kayıt muamelesi Teşrinievvelin on beşine kadar devam edecektir. Taliplerin Fakülteler Kalemlerine müracaat etmeleri ilân olunur. (4488)

Devlet Matbaası Müdürlüğünden:

İlk mektep kitap listesine dahil olup henüz fiyatı tesbit edilmemiş bulunan eserlerin birer nüshasının fiyat takdiri için müellif veya bayileri tarafından matbaa müdiriyetine tevdii ve 3 Eylûl 932 akşamına kadar fiyatı tesbit edilmeyen kitapların listeye konulmayacağı alâkadaranın malûmu olmak üzere ilân olunur. (4487)

"LYSOL,,

Müstahzarının başlıca evsafı: Mikropları imha için mükemmel, muzırdı taaffün için kuvvetli, kokuları izale için müessir ve birinci derecede antiseptik bir mayi olmasıdır.

„Lysol"

MARQUE DEPOSÉE

Hamburgta SCHUELKE & MAYR A. G. tarafından imal edilmiştir. Umumî acentaları: İstanbulda S. Jacoel mahtumları.

Aşağı cins taklitlerinden sakınmalı ve unvanı ticarimizle alâmeti tarikamızla hâmil olmıyan mümasil müstahzarları reddetmelidir.

BEŞİR KEMAL

NASIR İLACI

Adliye Vekâletinden:

Bilûmum icra daireleri ile Ayniyat Muhasipleri için tabettirilecek olan (67) kalem evrakı matbua ve defatirin tabı hususu münakasaya çıkarılmış olmakla şartnamesi veçhile muhammin bedelinin % 7,5 nisbetinde (265) lira teminatı muvakkate akçesinin depo edilmesi veya bu miktara ait Banka mektubunun ibrazı lâzım geldiğinden taliplerin yevmi ihale olan 21 Eylûl 932 tarihinde Vekâlette müteşekkil Mübayaat komisyonunda hazır bulunmaları ve şartname ile nümunelerin Istanbul Müddeiumumiliği ile Vekâlette mübayaat komisyonundan istenilmesi lüzumu ilân olunur. (4515)

Evkaf müdiriyeti ilânları

Terkosta Elecik vakıf ormanlarının otlakiyesi üç sene müddetle müzayedeye konulmuştur. Talip olanların 19Eylûl 932 pazartesi günü saat on beşe kadar İstanbul Evkaf Müdiriyetinde Orman ve Arazi kalemine müracaatları. (4324)

Anadoluhisarında Çavuşbaşı çiftliğinde eski çiftlik binası ile eski ağıl üzerinde mevcut takriben kırk bin kiremit müzayede suretile satılacaktır. 19 Eylûl 932 tarihine müsadif pazartesi günü ihalei kat'iyesi icra kılınacağından taliplerin yevmi mezkûrda çiftlikte EvkafMemuruna müracaatları ilân olunur. (4323)

Tarsus Ziraat Bankasından:

Emval No.	Cinsi	Mevkii	Zira Dö.	Vergi K.	Muhammen K.
133	Hane arsası	Cami Nur	300	00 2/30 sehmi	63.32
136	"	"	1500	00 Tamamı	300
137	"	"	00 1	00 Tamamı	320
138	"	"	700	00 Tamamı	140

1 — 8-8-932 tarihinde ihalesi takarrür eden evsafı yukarıda yazılı gayrimübadil mallarına talip zuhur etmediğinden müzayedenin bir ay daha temdit edilmesine karar verilmiştir.

2 — 12 Eylûl 1932 pazartesi günü saat on beşte ihalesi icra kılınacaktır.

3 — Ellerinde Haziran 1928 tarihli talimatnamedeki eşkâle göre hak sahiplerine verilmiş gayrimübadil bonosu olanlar, bonolarını bedeli ihaleye mahsup ettirebilirler. Şu kadar ki yüz liradan dûn küsurat nakden tesviye olunur.

4 — Müzayedeye iştirak edebilmek için ihale saatinden evvel müzayedesine iştirak olunacak emvalin muhammen kıymetinin yüzde yedi buçuğu nisbetinde teminat akçesi verilecektir.

5 — Bedeli ihale, ihale günü ve ihaleyi müteakıp peşinen ve tamamen tesviye olunur.

6 — Mezkûr emvalile satış şeraitinin teferrüatı hakkında daha ziyade malûmat almak isteyenler her gün öğleden sonra Tarsus Ziraat Bankası Gayrimübadil işleri memurluğuna müracaat ederler. (4199)

Açık Arttırma İle Satış İlânı

Mersin Ziraat Bankasından:

Sıra No.	Mahallesi	Mevkii	Cinsi	Emlâk No.	Maliye de vir K.	Muhammen K. Lira
192	Mahmudiye	Yanık han Taksi	Arsa 29 M2	Bilâ	0	700
193	"	"	Arsa 29 "	"	0	700
194	"	"	Arsa 29 "	"	0	700
195	"	"	Arsa 29 "	"	0	700
196	"	"	Arsa 29 "	"	0	700
197	Osmaniye	Şosa üzeri	Hane ma 5. D. bahçe		0	1.750
198	Gözne K.	Aşağı gözne	Hane ma 11. D. Tarla		0	2.450
199	"	"	Hane ma 12 D. Tarla		0	700
200	"	"	Hane ma 12 D. Tarla		0	850

1 — Yukarıda evsafı yazılı Gayrimübadil emvali 25 Ağustos 932 tarihinden itibaren açık arttırma ve peşin para ile müzayedeye çıkarılmıştır. Haziran 928 tarihli talimatnamedeki eşkâle göre hak sahiplerine verilmiş olan gayrimübadil bonoları da nakit makamında kabul olunur.

2 — Mezkûr emlâkin ihalesi on beş eylûl 932 perşembe günü saat onda Mersin Ziraat bankası binasında müteşekkil heyet huzurunda yapılacaktır. Taliplerin muayyen vakitte müzayede mahallinde hazır bulunarak heyete müracaat etmeleri lâzımdır.

3 — Müzayedeye iştirak için muhammen kıymetin yüzde yedi buçuğu nisbetinde teminat akçesini müzayede saatinden evvel banka veznesine yatırılıp teminat makbuzu alınmış olması icap eder.

4 — Satış ve müzayede şeraitini anlamak ve daha ziyade tafsilât almak isteyenler Bankada Yunan emvali servisine müracaat edebilirler. (4078)

Ankara Nafıa Başmühendisliğinden:

1 — Bedeli keşfi 14406 lira 88 kuruştan ibaret Ankara - Ayaş yolundaki taş ihzaratı kapalı zarf usulile münakasaya konmuştur.

2 — Yevmi ihale 25-9-932 perşembe günü saat on beşte vilâyet daimî encümeninde icra olunacaktır.

3 — Talipler münakasa kanunu veçhile yevmi ihaleden yüz de 7,5 nisbetinde 1081 liralık teminat ve teklif mektuplarını ve Ticaret odasından musaddak iktidarı malî vesikalarını Encümeni Daimî riyasetine tevdi etmiş bulunmalıdırlar.

4 — Keşif, şartname ve sair evrakını tetkik etmek isteyenlerin her gün Başmühendisliğe müracaat edebilecekleri ilân olunur. (4473)

İstanbul icra riyasetinden: Sütlücede Kırk Ağaç Mezbahasında Paça müteahhidi ve Kadıköyünde Rasimpaşa mahallesinde Uzun Hafız sokağında atik 85 No. lı arsanın ve gene ayni sokakta atik, 84, 86 No. lı arsanın hissedarlarından olup halen ikametgâhları mechul bulunan Bahri efendi Kosti Veledi Yani, Yasef Veledi Mihal efendilerin yevmü mürafaa olan 6-10-932 tarihinde saat 14 te İstanbul icra itiraz merciinde bulunmadığı veya bir vekili kanuni göndermediği takdirde satış tarzının tayini cihetine gidileceğini mübeyyin işbu davetiye varakası makamına kaim olmak üzere ilânen tebliğ olunur.

Beyoğlu İngiliz Kız Mektebi

Beyoğlu İngiliz Kız Mektebi 19 Eylûl Pazartesi günü tedrisata balayacaktır. Kayıt muamelesi için her gün cuma ve pazardan maada saat 10 dan 12.30 a kdar mektep müdiriyetine mürcaat olunması.

İstanbul Sıhhî Müesseseler Mübayaa Komisyonu Riyasetinden:

Tıp talebe yurduna tahsis kılınan bakteriyolojihane binasında yaptırılacak 2026 lira 38 kuruş bedeli keşifli tamiratın 6 Eylûl 932 salı günü saat 14 te pazarlıkla ihale edileceği ilân olunur. (4490)

3 üncü kolordu ilânları

K. O. kıt'aları için senelik 24560 kilo şeker kapalı zarfla münakasaya konmuştur. İhalesi 13-9-932 salı günü saat 11 dedir. Şartnamesini almak isteyenlerin her gün ve münakasaya iştirak edeceklerin de vakti muayyeninde komisyonumuza müracaatları. (695) (4211)

* * *

Haydarpaşa ve Gümüşsuyu hastahanelerinin senelik ihtiyacı olan 840 ton leva maden kömürü kapalı zarfla münakasaya konmuştur. İhalesi 13-9-932 salı günü saat 10,5 dadır. Şartnamesini almak isteyenlerin her gün ve münakasaya iştirak edeceklerin de vakti muayyeninde komisyonumuza müracaatları. (696) (4212)

* * *

Manisadaki kıt'atın senelik ihtiyacı olan 14720 kilo çekirdeksiz kuru üzüm münakasaya konmuştur. İhalesi 24/9/932 Cumartesi günü saat 15.30 dadır. Evsafı komisyonumuzda mevcuttur. Taliplerin Manisada satın alma komisyonuna müracaatları. (728) (4455)

* * *

Konyadaki kıtaatın senelik ihtiyacı olan 12000 kilo sabun kapalı zarfla münakasaya konmuştur. İhalesi 26/9/932 pazartesi günü saat 15 tedir. Şartnameleri görmek istiyenlerin her gün komisyonumuza, taliplerin vakti muayyeninden evvel Konya'da Kolordu satın alma komisyonuna müracaatları. (729) (4456)

* * *

K. O. kıt'aları hayvanatı ihtiyacı için 30 ton yulaf alınacaktır. Pazarlığı 5/9/932 pazartesi günü saat 15.30 dır. Şartnamesini almak isteyenlerin her gün ve pazarlığa iştirak edeceklerin de vakti muayyeninde komisyonumuza müracaatları. (730) (4502)

* * *

Çatalca Mst Mv için aleni münakasa suretile 6.500 kilo gaz yağı alınacaktır. İhalesi 21 Eylûl 932 Çarşamba günü saat 2 dedir. Şartnamesini almak isteyenlerin her gün ve münakasasına iştirak edeceklerin de vakti muayyeninde komisyonumuza müracaatları. (731) (4503)

* * *

1 inci muhabere alayı kuşları için Buğday, mercimek pirinç, mısır burçak alınacaktır. İhalesi 5/9/932 Pazartesi günü saat 16 da yapılacaktır. Şartnamesini almak isteyenlerin her gün ve pazarlığa iştirak edeceklerin de vakti muayyeninde komisyonumuza müracaatları. (732) (4504)

* * *

Çatalca Mst Mv için 84 bin kilo fırın odunu alınacaktır. Pazarlığı 3 Eylûl 932 cumartesi saat 15 dedir. Şartnamesini almak isteyenlerin her gün ve pazarlığa iştirak edeceklerin de vakti muayyeninde komisyonumuza müracaatları. (735) (4507)

* * *

İzmitteki kıt'at için 147,550 kilo sığır eti kapalı zarfla münakasaya konmuştur. İhalesi 20/9/932 Pazar günü saat 10 dadır. Taliplerin İzmitte satın alma komisyonuna müracaatları. (737) (4509)

* * *

İzmitteki kıt'at için 51800 kilo kuru fasulya kapalı zarfla münakasaya konmuştur. İhalesi 21/9/932 Pazartesi günü saat 10 dadır. Taliplerin vakti muayyeninde İzmitte satın alma komisyonuna müracaatları. (738) (4510)

* * *

Kapalı zarfla münakasaya konan Muğlada'ki kıt'atın hayvanatının arpası daha aşağı fiat teklif eden zuhur etmediğinden münakasa bir hafta daha temdit edilmiştir. İhalesi 4/9/932 Pazar günüdür. Taliplerin Muğla'da dağ alayı satın alma komisyonuna müracaatları. (741) (4513)

* * *

Çatalca Mst Mv için alınacak 60 ton samanı için verilen fiat komisyonca muvafık görülmediğinden bir hafta talik edilmiştir. İhalesi 5/9/932 Pazartesi günü saat 10 dadır. Şartnamesini almak isteyenlerin her gün ve aleni münakasasına iştirak edeceklerin de vakti muayyeninde komisyonumuza müracaatları. (734) (4506)

* * *

Kapalı zarfla münakasaya konan Muğlada'ki kıt'atın ekmeği münakasası bir hafta daha temdit edilmiştir. İhalesi 4/9/932 Pazar günü Muğla'da dağ alayı satın alma komisyonunda yapılacaktır. Taliplerin mezkûr komisyona müracaatları. (742) (4514)

* * *

K. O. kıt'aları ihtiyacı için pazarlıkla 2500 kilo zeytin yağı alınacaktır. İhalesi 5/9/932 Pazartesi günü saat 15 de yapılacaktır. Şartnamesini almak isteyenlerin her gün ve pazarlığa iştirak edeceklerin de vakti muayyeninde komisyonumuza müracaatları. (733) (4505) (

Devlet Demiryolları idaresi ilânlar

Ana şebeke ile irtibat peyda etmiş olan Samsun - Sivas tının Yıldız - Kunduz kısmı henüz muntazam işletmeğe açıl makla beraber halka sühulet olmak üzere 31 Ağustos Çarşa gününden itibaren haftada üç defa yapılacak irtibat katarla yolcu ve ticarî eşya kabul edilecektir. İşbu irtibat katarları S sun - Zile, Zile - Kunduz, Sivas - Kayseri ve Kayseri — Anl arasında işleyen muhtelit katarların biribirlerile irtibatını te edecektir. İrtibat katarı günleri Cuma, Pazar ve Çarşamba Zile - Kunduz arasında haftada üç defa işleyen muhtelit k günleri de Cuma, Pazar ve Çarşambaya tahvil edilmiştir. D ru bilet verilmekle beraber Kunduz - Yıldız kısmı muntazan letmeğe açılıncaya kadar yolcular bir geceyi Zilede geçirecek dir. İrtibat katarlarının vakti hareketleri berveçhiâtidir:

Zile - Sivas arasında 1944/944 Katar Cuma, Pazar, Çarşamba günleri	M.	H.	Sivas - Zile arasında 943/1 Katar Cuma, Pazar, Çarşamba gür	M.	
Zile		7 45	Sivas		6
Boztepe	8 16	8 17	Yıldız	7 00	7
Silis	8 54	9 03	Menteşe	8 10	8
Ulusulu	9 51	9 54	Yenihan	8 55	9
Kunduz	10 44	10 47	Subaşı	9 50	9
Musaköy	11 30	12 20	Çamlıbel	10 35	10
Çamlıbel	13 40	13 45	Musaköy	12 00	13
Subaşı	14 25	14 30	Kunduz	13 51	13
Yenihan	15 15	15 25	Ulusulu	14 41	14
Menteşe	16 05	16 10	Silis	15 28	15
Yıldız	16 50	17 00	Boztepe	16 11	16
Sivas	18 00		Zile	16 43	

Samsun ve Ankaradan Cumartesi Salı ve Perşembe gün muhtelit katarla, Haydarpaşadan Cuma, Pazrtesi ve Çarşan günleri Anadolu sür'at katarile hareket eden yolcular Cu Pazar ve Çarşamba günleri irtibat katarlarına aktarma etn suretile yollarına devam ederler.

İst. M. Kumandanlığı Satınalma Kom.

Ot	Saman	
9500	10000	Askerî Baytar mektebi
2000	2000	Kuleli As. Lisesi
11500	12000	

Yukarıda yazılı mahallere hizalarındaki mikdarlarda ot saman pazarlıkla satın alınacaktır. Pazarlığı 1 Eylûl 932 pe şembe günü saat 10 dan 12 ye kadar Tophanede Merkez Kuma danlığı satın alma komisyonunda icra kılınacaktır. Talipler komisyona müracaatları. (34) (443

* * *

Merkez Kumandanlığı müessesesatı ithiyacı için 23000 kilo gaz 10 Eylûl 932 cumartesi günü saat 14 buçukta kapalı zarfla münakasası yapılacaktır. Taliplerin şrtnamesini görmek için her gün ve münakasaya iştirak için de muayyen saatinden evvel teklif mektuplarile Tophanede Merkez Kumandanlığı satın alma komisyonuna müracaatları. (161) (4180)

* * *

Kilo	
75	Renkli bükme
750	Ambalâj kâğıdı
300	Keselik kâğıdı
200	İnce elvan kâğıdı

Yukarıda mikdar ve cinsleri yazılan sıhhiye ambalâj malzemesi 5-9-932 pazartesi günü saat 15 te pazarlığı yapılacaktır. Taliplerin evsaf ve şeraiti anlamak üzere her gün ve muayyen gününde teminatlarile birlikte Tophanede Merkez K. satın alma komisyonuna müracaatları. (33) (4435)

* * *

Harbiye mektebi ihtiyacı için 90,000 kilo kuru ot pazarlıkla satın alınacaktır. Pazarlığı 6/9/932 salı günü saat 14 ten 17 ye kadar Tophanede Merkez Kumandanlığı satın alma komisyonunda icra kılınacaktır. Taliplerin şartnamesini görmek için müracaatları ve iştirak için de muayyen vaktinde komisyonda hazır bulunmaları. (35) (4437

* * *

Harbiye, Topçu Nakliye, Sivari mektebi hayvanatı için onar tondan otuz ton saman ayrı ayrı pazarlıkla satın alınacaktır. Pazarlığı 3 eylûl 932 cumartesi günü saat 10 dan 12 ye kadar Tophanede Merkez Kumandanlığı satın alma komisyonunda icra kılınacaktır. Taliplerin komisyona müracaatları. (39) (4520)

* * *

Harp Akademisi hayvanat ihtiyacı için 200 ton arpa kapalı zarf suretile satın alınacaktır. Münakasası 25 eylûl 932 Pazar günü saat 14.30 da Tophanede merkez kumandanlığı satın alma komisyonunda icra kılınacaktır. Taliplerin şartnamesini görmek için komisyona müracaatları ve iştirak için de şartnamesi veçhile hazırlayacakları teklif mektuplarını ihale gününün muayyen vaktinde komisyon riyasetine vermeleri. (36) (4519)

Beykoz Malmüdürlüğünden:

Köyü	Mevkii	Cinsi	Mikdarı	Muhammen K.
Polonez Argatbaşı Nikolka tarlası		Çalılık ve fundalık	350 dönüm	350 lira

Yukarıda cins ve evsafı yazılı Emlâki milliyeden bir kıt'a çalılık mülkiyeti satılmak üzere müzayedeye çıkarılmıştır. 20 Eylûl 932 tarihinde ihalei kat'iyesi icra kılınacağından taliplerin yevmi mezkûrda saat 2 de Beykoz Malmüdürlüğüne müracaatları. (4399)

Polis Müdiriyetinden:

Muhtelif nevide 8036 adet defterin tab ve teclidiyesi âlenen münakasaya çıkarılmıştır. Taliplerin şeraiti öğrenmek ve nümuneleri görmek üzere idare komisyonu kalemine ve münakasaya iştirak için de yevmi ihale olan 14/9/932 tarihine müsadif çarşamba günü saat 15 te Vilâyet defterdarlık dairesinde müteşekkil mübayaat komisyonuna müracaatları ilân olunur. (4368)

RADIUM — İSTANBUL-GALATA — HAUS ISVEÇ ÇELİĞİ

MUHTEREM VATANDAŞLARIMIZIN Nazarı Dikkatine

HAKİKİ RADIUM — ALÂMETİ FABRİKA

Fabrikamızın küşadından beri bütün Türkiyede nam ve şöhret kazanan ve muhterem halkımızın rağbetine mazhar olan HAKİKÎ RADİUM tıraş bıçaklarımızla memleketimizin ihtiyacını bir kat daha temin etmek ve hariçten gelen ecnebî tıraş bıçaklarına ihtiyaç hissettirmemek gayesile bu kere büyük fedakârlıklar ihtiyar ederek Avrupadan yeni celbetmiş olduğumuz en son sistem makinelerimizle işe başlamış olduğumuzu muhterem halkımıza arzetmekle kesbi şeref eyleriz.

İşbu HAKIKÎ RADIUM tıraş bıçaklarımız, terakkıyatı fenniyenin en son usullerile yapılmakta olduğundan sonderece keskin ve metin ve her türlü kusurdan salimdir. HAKIKÎ RADIUM tıraş bıçaklarımız piyasada bulunan ecnebî tıraş bıçaklarına bihakkın faik ve aynı zamanda ehven olduğundan rekabet asla kabul etmez. Muhterem vatandaşlarımız şayet bir defa HAKIKÎ RADIUM tıraş bıçaklarımızı ecnebî bıçaklarla mukayese ederek tecrübe ederlerse herhalde memnun kalacaklarına ve başka bıçak kullanmıyarak **HAKİKÎ RADİUM tıraş bıçaklarımızı kendi menfaatleri namına tercih edeceklerine şimdi den kaniiz. İşbu HAKİKÎ RADİUM tıraş bıçaklarımızın tanesi heryerde 5 kuruşa satılmaktadır. Artık 7½, 10, 12½ kuruşa satılan ecnebî tıraş bıçaklarına fazla fazla para vererek mutazarrır olmamalarını muhterem halkımıza tavsiye eyleriz.**

RADİUM TİCARETHANESİ

Telefon: Beyoğlu 2878.
Telgraf: Radium-İstanbul

ANADOLU Türk Sigorta Şirketi

4 Üncü Vakıf Han İstanbul

Ihtiyat ve Sermayesi: (1.000.000) Türk Lirasıdır.

Nama muharrer hisse senetlerinin (%60) ı Türkler elindedir.

Türkiye İş Bankası tarafından teşkil olunmuştur. İdare meclisi ve müdürler heyeti ve memurları kâmilen Türklerden mürekkep yegâne Türk Sigorta Şirketidir. Türkiyenin her tarafında (200) ü geçen acentalarının hepsi Türktür. Türkiyenin en mühim müesseselerinin ve bankalarının sigortalarını icra etmektedir.

Yangın, Hayat, Nakliye, Kaza, Otomobil

sigortalarını en iyi şeraitle yapar. Hasar vukuunda zararları sür'at ve kolaylıkla öder.

Telgraf: İMTİYAZ - Telefon: İst. 20531

Leylî ve Neharî Kız ve Erkek

İnkılâp Liseleri

Ana, İlk, Orta, Lise Kısımları

Müessisi: NEBİZADE HAMDİ

Resmî ders programlarını tamamen tatbik eder. İngilizce ve Fransızca tedrisatı ecnebi mekteplerine kat'iyyen ihtiyaç bırakmayacak derecededir. Çok kıymetli ve güzide muallimlerinden mürekkep bir talim heyetine maliktir. Ana ve babalar yavrularını İnkılâp Liselerine tam bir emniyet ve huzuru kalp ile teslim edebilirler.

Lise mezunu gençlerin hayat sahasında hemen bir iş edinebilmeleri için bu sene meccanî olarak

TİCARET VE BANKACILIK KURLARI

da tertip edilecektir. İsteyenlere mufassal izahname gönderilir.

Telefon 20019

Türkiyenin en eski hususî mektebi: Nişantaşı'nda

Leylî neharî Kız ve erkek

Feyziye Lisesi

Tesis tarihi 1885

Yuva, İlk, Orta ve Lise kısımlarını muhtevidir. Kayıt için hergün Nişantaşı'nda Teşvikiye karakolu karşısındaki mektebe müracaat edilebilir. Bütün sınıflara kız talebe kabul olunur. Bu sene leylî ücretlerinde büyük tenzilât yapılmıştır. Talep vukuunda mekteb tarifesi takdim olunur. Tel. B. O. 4039

Her An Sipariş Verebilirsiniz:

Beyoğlu ve Kadıköyünde oturanlar aşağıdaki mahallere telefon ettikleri takdirde derhal siparişleri ikametgâhlarına gönderilir.

Beyoğlu: Şişe birası, Bomonti rakı ve gazozu için Tokatlıyan yanında Hiristaki pasajındaki depo. Telefon B. O. 2862.

Beyoğlu: Fıçı birası için Galatasaray polis merkezinin altında Yeni çarşı caddesindeki depo. Telefon B.O. 2192

Kadıköy: Şişe, fıçı birası Bomonti rakı ve gazozu için iskele civarındaki depo. Telefon: Kadıköy 306.

BOMONTİ ŞİRKETİ

Açık Arttırma İle Satış İlânı
Mersin Ziraat Bankasından:

Sıra No.	Mahallesi	Mevkii	Cinsi	Emlâk No.	Maliye de vir K.Lira	Muhammen K.
169	Mahmudiye	*Yanık han Taksi*	Dükkân zemini	Bilâ	1.000	1.400
170	"	"	"	"	1.000	1.400
171	"	"	"	"	0	1.400
172	"	"	"	"	1.000	1.400
173	"	"	"	"	1.000	1.400
174	"	"	"	"	1.000	1.400
175	"	"	"	"	1.000	1.400
176	"	"	"	"	1.000	1.400
177	"	"	"	"	1.000	1.550
178	"	"	"	"	1.000	850

1 — Yukarıda evsafı yazılı Yunan emvali 18-8-932 tarihinden itibaren açık arttırma ve peşin para ile müzayedeye çıkarılmıştır. Haziran 928 tarihli talimatnamedeki eşkâle göre hak sahiplerine verilmiş olan gayri mübadil bonoları da nakit makamın da kabul olunur.

2 — Mezkûr emlâkin ihalesi 8-9-932 perşembe günü saat on da Mersin Ziraat Bankası binasında müteşekkil heyet huzurunda yapılacaktır. Taliplerin muayyen vakitte müzayede mahallinde hazır bulunarak heyete müracaat etmeleri lâzımdır.

3 — Müzayedeye iştirak için muhammen kıymetin yüzde yedi buçuğu nisbetinde teminat akçesini müzayede saatinden evvel banka veznesine yatırılıp teminat makbuzu alınmış olması icap eder.

4 — Satış ve müzayede şeraitini anlamak ve daha ziyade tafsilât almak istiyenler bankada Yunan emvali servisine müracaat edebilirler. (3815)

Beykoz Malmüdürlüğünden:

Mevkii	Köyü	Cinsi	Mikdarı	Muhammen kıymeti
Derecivarı	Poyraz	Arsa	1 Dönüm	15 Lira
Derecivarı	Poyraz	Arsa	1 "	18 "
Derecivarı	Poyraz	Arsa	11/2 "	30 "
Dalyan mahalli	" Dalyan mahalli			100 "
Kılburnu	" Voli mahalli		1600 arşın	100 "
Poyraz kışlası	" Münhedim kışla arsası		8934 arşın	500 "
Karacaburun Beykoz Kayıkhane			285 metre	2850 "
			No.	
Mirşah Mehmet Ef.	A Kavak Hane		1 Enkazı	15 "
"	"	"	5	150 "
"	"	"	48	1200 "
"	"	"	3	100 "
Macar caddesi	A. Kavak "		75	600 "
"	"	"	77	700 "
Macar caddesi	" Tuğlalar			7 "
Macar kışlası	" Kiremit ve enkaz			5 "
İskele caddesi	Kandilli Arsa		15	52,5 "
Çarşı caddesi	A.Hisar Arsa		11-9	54,75 "

Yukarıda cins ve evsafı yazılı emlâki milliyenin mülkiyetleri satılmak üzere müzayedeye çıkarılmıştır. Yevmi ihale 6 Eylûl 932 salı günü saat 13 tedir. Taliplerin yevmi mezkûrda Beykoz Malmüdürlüğünde müteşekkil komisyona müracaatları. (4131)

Türk Sanayii Harbiye ve Madeniye Fabrikası İdare Müdiriyetinden:

Boş tahta sandık	28 × 32 × 50	800 adet
" " "	22 × 28 × 50	200 "
" " fıçı	45 × 65	60 "
" çimento çuvalı		800 "
Az müstamel ateş tuğlası	6,5 × 11 × 23	9000 "
Boş yağ tenekesi		60 "

Yukarda eb'at cins ve miktarı yazılı eşya pazarlıkla satılacağından almak isteyenlerin mezkûr eşyayı görmek ve pazarlık etmek üzre fabrikaya müracaatları. İstanbul - Haliç - Karaağaç.

Tahlisiye Umum Müdürlüğünden:

1 numaralı Tahlisiye roket tabancasına mahsus 1500 ilâ 2000 adet roket fişeği ile ayni mikdarda maa kapsol hartucun imali kapalı zarf usulile münakasaya konulmuştur.

İdarede mahfuz nümunesine tevfikan Türkiyede imal edilmesi meşrut olan işbu fişeklerle teferrüatının 6 Eylûl 932 tarihine müsadif salı gün üsaat 14 te ihalesi icra kılınacağından imale talip olan fabrika sahiplerinin bu baptaki şartname ve resimleri görmek üzere Tahlisiye Umum Müdürlüğüne müracaatları. (4153)

Deniz Levazım Satınalma Komisyonundan:

On beş kalem muhtelif boya ve malzemenin : kapalı zarfla münakasası 3 Eylûl 932 Cumartesi günü saat 14 te.

Deniz kuvvetleri ihtiyacı için kapalı zarfla münakasaya konulan boyaların ihalesi yukarıda yazılı tarihinde icra kılınacağından şartnamesini görmek isteyenlerin her gün ve vermeğe talip olacakların da münakasa gün ve saatinde Kasımpaşada Deniz Levazım Satınalma komisyonuna müracaatları. (3912)

Beykoz malmüdürlüğünden:

Mevkii	Köyü	Cinsi	Miktar	Muhammen kıymeti
	A.Fener	Tarla	12,5 dönüm	8 8 lira senevî
	"	Kır tarla	3 "	3,70 " "
Halayıkdere	"	Kırmevkii	20 "	2,50 " "
Mescit dere	"	tarla	2 "	2,50 " "
Kavaklı dere	"	Tarla	3 "	5,50 " "
Kavak dere	"	"	2	2,50 " "
Halayıkdere	"	"	1 "	2 " "
Halayıkdere	"	"	2 "	3,50 " "
Kabakoz	"	"	2,5 "	2,50 " "
Kabakoz	"	"	5,5 "	5 " "
	"	"	29 "	15 " "
Değirmendere	"	"	3,5	5 " "
Kabakoz	"	"	2,5 "	2,50 " "
Ortabahçe	"	Sebze bahçesi	9 Dönüm 1 evlek	30 " "
Halayıkdere	"	" "	11 Dönüm	27 " "
Mirşah Mehmet Ef.	A.Kavak	Hane	29	24 "
" "	"	"	25	54 "
Buğaz muhafızlığı	"	Binası		84 "
Yoros	"	Jandarma karakol binası	20	120 "
Mirşah Mehmet Ef.	"	Hane	23	60 "
Mirşah Mehmet Ef.	"	Hane	21	24 "
" "	"	Hastahane	27	60 "

Cins ve evsafı yukarıda yazılı emlâki milliye icara raptedilmek üzere 16-9-932 tarihinden itibaren yirmi gün müddetle müzayedeye çıkarılmıştır. Yevmi ihale 6-9-932 salı günü saat 13 tedir. Taliplerin yevmi mezkûrda Beykoz Malmüdürlüğünde müteşekkil komisyona müracaatları. (4130)

Yüksek Mühendis Mektebi Kaydı Kabul Muamelesi:

Yüksek Mühendis mektetbinin 932 - 933 tedris senesi kaydı kabul muamelesine 1 eylûl 932 perşembe günü saat 9 dan 22 eylûl 932 perşembe günü saat 16 ya kadar cumadan maada her gün saat 9 ile 16 arasında Dolmabahçede Gümüşsuyunda mektep binasında devam edileceği alâkadaranın malûmu olmak üzere ilân olunur. (4441)

Kız ve erkek — Leyli ve Nehari

İstiklâl Lisesi

İLK, ORTA VE LİSE KISIMLARINI HAVİDİR.

Bütün sınıfları mevcuttur.

KAYIT MUAMELESİNE BAŞLANMIŞTIR.

Cumartesi, Pazartesi, Çarşamba günleri saat 10 dan 18 e kadar müracaat olunabilir.

ŞEHZADEBAŞI POLİS MERKEZİ ARKASINDA

Telefon: 22534

ARNAVUTKÖY

Amerikan Kız Koleji

19 Eylül pazartesi günü açılıyor

Kayıt için müracaatlar Salı ve Cuma günleri öğleden evel kabul olunur.

Tarsus American College

Amerikan Erkek Lisesi

Tedrisat 4 Teş. Evelde başlar.

Tam devreli lise olduğu Maarif vekâletince tasdik edilmiştir.

Türkçe, İngilizce, Fransızca, San'at, Ticaret.

Leylî ücret 250 lira, Neharî ücret 50 liradır.

Kayıt muamelesi yapılmaktadır.

İstanbul Erkek Muallim Mektebi Müdürlüğünden:

Vekâleti Celileden mevrut emir mucibince mektebimiz tatbikat kısmı binasile binanın aslında (Erkek Muallim Mektebi orta kısmı) ünvanile şubeleri havi bir orta mektep tesis ve küşat edilmiştir. Mülga Çemberlitaş orta mektebi talebesile Vefa orta mektebinin fazla talebesi bu mektebe alınacaktır. Dersaneler müsait olduğu takdirde hariçten de talebe alınacaktır. Çemberlitaş orta mektebinin Eylûl bakalorea imtihanları 3 Eylûl 932 cumartesinden itibaren vaktile mektebi mezkûr müdiriyeti tarafından tesbit ve talebeye vuku bulan tebligat dahilinde muayyen gün ve saatlerde muallim mektebinde ifa edilecektir. Mezkûr imtihanlara vaktile davet edilmiş olan mümeyyiz beylerle imtihan olacak talebenin tam saat sekiz buçukta muallim mektebinde hazır bulunmaları ilân olunur. İmtihana velevki bir dakika olsun geç kalanlar kabul edilemezler. (4448)

BONO SATILIR

Yeni postane karşısında büyük Kınacıyan han No. 24 telefon 22716 Telgraf adresi İstanbul - ZİYATOR

MERSİN için Yeni Mersin matbaası

ADANA için TARSUSTA Toroğlu Ziya

SEYRISEFAIN

Merkez acenta: Galata Köprü başı B. 2362. Şube A. Sirkeci Mühürdarzade han 2. 3740.

1 Eylül Perşembeden itibaren Bandırma ve Karabiga postaları İstanbuldan saat 18 de kalkacaklardır.

Romanya Hükûmeti idarei bahriyesi

Limanımızdan hareket edecek vapurlar:

PRENÇİPEZA MARİA vapuru 3 Eylül saat 9,30 te VARNA tarikile (Köstence) ye.

ROMANYA vapuru 3 Eylül saat 10 da (doğru Pire ve İskenderiye) ye.

DAÇYA vapuru 6 Eylül saat 12 de (Köstence) ye.

Bu vapurlar Avrupa için Köstenceden saat 7,15 te hareket eden seri trenle tesadüf eder.

Romanya Hükûmeti vapurları Köstence azimet ve avdet günlerinde Oryan Ekspres treninin Calais-Bucarest Vagonli katarı Köstence limanına kadar gelir Rumanyanın en büyük istasyonlarile bütün Avrupa istasyonları için şimendifer bileti verilir. Rumanya ve Polonyanın bütün şehirleri için konoşimento ile eşya sevk edilir.

Fazla tafsilât Galata Merkez rıhtım hanında kâin umumî acenteliğe müracaat. Telefon Beyoğlu 4828.

Naim Vapur İdaresi İzmir sür'at postası (20 Saat) Lüks

ADNAN vapuru

Her hafta **Perşembe** günleri Galata rıhtımından saat tam 18 de hareketle doğru

İZMİR'e

ve pazar günleri İzmir'den saat 14 1/2 da hareketle İstanbul'a avdet eder. Tafsilât için Galata, Gümrük karşısında Site Fransez han No.12 yazıhanesine müracaat. Tel. B. O. 1041.

Sadıkzade Biraderler Vapurları Karadeniz Postası

Dumlu Pınar

Vapuru 1 Eylül PERŞEMBE

günü akşam saat 18 de Sirkeci rıhtımından hareketle Zonguldak, İnebolu, Ayancık, Samsun, Ordu, Giresun, Trabzon Rize ve Hopa'ye azimet ve avdet edecektir.

Fazla tafsilât için Sirkeci Meymenet hanı altında acentalığına müracaat. Tele. 22134.

MİLLİYET MATBAASI