CUMARTESİ
6 AĞUSTOS 1932
7 inci sene No. 2330
NUSHASI 5 KURUŞTUR

Milliyet

Siirt Meb'usu MAHMUT
Umumî Neşriyat ve Yazı Müdürü
ETEM İZZET

Bugünden itibaren buğday mübayaasına başlanıyor

Ticarette Reklâm

Galatasarayda aybaşından beri açılı bulunan sanayi sergisini ziyaret edenlere, orada teşhir edilen eşya hakkındaki fikirlerini sorunuz. Onda dokuz alacağınız cevap şudur:

— Memleketimizde bu kadar mütenevvi eşyanın imal edildiğini bilmiyorduk. Ticaret hayatımızın en zayıf tarafını görüyoruz: Malı müşteriye tanıtmağa çalışmamak. Reklâmın ticaretteki ehemmiyetini takdir etmemek. Bu zayıf tarafımızı takviye etmedikçe, sanayi ve ticaret yolunda korkarız ki pek ileriye gidemeyeceğiz.

İş hayatındaki muvaffakıyet âmili yalnız en iyi eşyayı en aşağı maliyet fiyatına yapmaktan ibaret değildir. Onu satmak ta lâzımdır. Belki de satmak yapmaktan daha ehemmiyetlidir. Çünkü en mükemmel eşya imal etmeğe muvaffak olan bir fabrika, mamulâtını satamadıkça iflâsa mahkûmdur.

Bir malı satmanın en iyi, hattâ belki de yegâne yolu onun bol bol reklâmını yapmaktır. Filhakika bir malı sergide teşhir etmek te reklâmını yapmak demektir. Sergide teşhir etmenin faydası asla inkâr edilemez. Fakat seneden seneye yapılan ve binnisbe mahdut mikdarda kimselerin gidip görebileceği bir sergide bir malı teşhir etmek, piyasada revacını temin için kâfi değildir. Onun vâsi mikyasta reklâmını yapmak lâzımdır. Reklâm, afiş ile olur, radyo ve sinema ile olur, sirküler halinde yazılan mektuplar ile de olur. Fakat en müessir reklâmın gazete ve mecmua ile yapılan ilânlar olduğunu söylemeğe kendi gazeteciliğimiz mâni değildir.

Geçenlerde büyük bir Amerikalı iş adamına Amerikanın ticaret sahasındaki muvaffakıyet âmilini sormuşlar. Amerikalı hiç düşünmeden cevap vermiş:

— Gazete reklâmının ehemmiyetini diğer memleketlerden evvel takdir edişimizde.

Ford otomobillerinin sahibi Mr. Ford da muvaffakıyet âmillerinden birinin, gazetelerin, imal ettiği otomobili alay mevzuu yapmalarında olduğunu çok defa söylemişti. Ford'un reklâm prensibi şu olmuştu: Otomobilden bahsedilsin de ne şekilde olursa olsun. Ford otomobilleri etrafında nükte icat eden gazetecilere mükâfat vermek Ford'un reklâm siyaseti idi.

Amerika gazetelerinin birinde çalışırken, bir muharririn şu nükteden yüz dolar mükâfat aldığını görmüştüm :

— Ford, bundan böyle otomobillerini sarı renge boyayacak. Biliyormusun neden?

— Hayır

— Otomobilleri muz gibi düzüne ile satsın diye!..

Amerika ve Avrupada sanayi müesseseleri senelik masraf bütçelerinin mühim bir kısmını reklâma tahsis etmektedirler. Bir hazır ilâç fabrikası vardır ki, ilân için senelik tahsisatı on milyon liraya baliğ olmaktadır. Milyon sarfeden tütün, kakao, hattâ sakız ve şurup âmilleri sayılamayacak kadar çoktur.

Bizde senelerden beri sanayi hükûmetin her türlü teşviki ile perverde oluyor. Matbuat; bu yolda hizmeti vatanî bir vazife bilmiştir. Halbuki bir kaç firma müstesna olmak üzere diğer sanayi erbabı, cidden güzel ve ucuz olan mallarının satışı için hiç bir masraf ve külfete katlanmak istemiyorlar. En kabadayı firma senede bir kaç bin, hattâ bir kaç yüz lira sarfetmekten çekiniyor. Acı bir istihzadır ki sanayi sergisinin açıldığı hafta bile gazetelerin ilân sahifelerinde ecnebi mallarının reklâmları ekseriyeti teşkil ediyor.

Eğer gazetelerin havadis kısmındaki etraflı tafsilât olmasa, Galatasaraydaki sergiden ancak oradan tesadüfen geçenler haberdar olacak. İş hayatında bin bu sahadaki tekniğini bir kül olarak almalıyız. Biz yapmasını öğrendik amma, halâ satmasını bilmiyoruz.

Ahmet SÜKRÜ

Buğday fiatlarının artması bekleniyor

Ziraat bankasının fiatından fazlaya müşteri çıkacağı muhakkak

Kanunun tatbikatına geçildi

Köylüye esaslı bir yardım olmak üzere, hükûmet, buğday mübayaasına ve buğdayın muayyen merkezlerde depo edilmesine karar vermişti.

Buğday mübayaası işini tedvir edecek olan Ziraat Bankası da bu hususta icap eden istihzaratta bulunmuştu.

Nihayet son verilen karara göre, 5 ağustostan, yani dünden itibaren buğday mübayaası bilfiil başlamış demektir, yalnız dün cuma olduğu için asıl bugünden itibaren faaliyete geçilecektir.

Ziraat Bankasının, köylüden mübayaa edeceği buğday bir milyon liralık olacaktır. Banka buğdayı 5,5 kuruştan almak tadır.

Satın alınan buğdaylar İstanbul, Ankara, İzmir, Eskişehir; Konya şehirlerinde depo edilecektir.

Muhtelif membalardan alınan malûmata nazaran, Anadoluda bu seneki buğday mahsulü, geçen senenin ancak üçte ikisini tutabileceği cihetle buğday kıymeti muhafaza edilecektir.

Ziraat Bankası, mübayaatını peşin para ile yapacak ve köylü, kendisine borçlu olsun olmasın, mübayaa ettiği buğdayın ücretini def'aten tesviye edecektir.

Bu suretle Ziraat Bankası,

Ziraat bankası müdürü Şükrü Bey

buğday vaziyetinin nâzımı olacaktır.

Köylünün buğdayını satmak için beş buçuk kuruştan fazlaya talip bulabileceği tahmin edilmektedir. Ziraat Bankasının beş buçuk kuruş fiat koyması, buğdayın bu fiattan aşağı düşmemesini temin içindir.

Askerî mütekaitlerin dünkü kongresi

Bir senede yapılan iş görüşüldü

Kongreye iştirak eden mütekaitler

Umum mütekaidini askeriye cemiyeti senelik içtimaını dün Beyazıttaki cemiyet binasında aktetmiştir.

İçtimada bir senelik faaliyet raporu okunmuştur. Rapor da cümhuriyet hükûmetinin tekaüt maaşlarını buhran vergisinden muaf tutmuş olmasından şükranla bahsedilmektedir.

Ayrıca Emlâk Bankasından senevî yüzde 12 faizle istikraz yapılması temin edilerek mütekaitler bazı muhtekirlere senede yüzde 120 — 140 faiz vermekten kurtarıldıkları için teşekkür edilmiştir.

Okunan rapora nazaran, cemiyet bir sene zarfında azasından 67 fakir mütekaide kömür, 74 mütekaide erzak, 37 mütekait çocuğuna elbise, 28 mütekait çocuğuna da kumaş vermiştir.

Ayrıca 16 hasta mütekait hastaneye kaldırılmış, 11 mütekait çocuğu mekteplere yerleştirilmiş ve zaruret içinde olan 5 mütekaidin cenazesi kaldırılmıştır.

İki mütekait çocuğuna muallimlik, yedi mütekaide de muhtelif işler bulunmuş, 14 mütekaidin maaş tahsisi muamelesi takip ve intaç edilmiştir.

Raporun kıraatinden sonra yeni idare heyeti intihabı yapılmış, neticede Ferit, Demir paşalarla miralay Talât, Hamit, Dr. Cemil, binbaşı Rüştü; Hüsnü, Hüseyin, Mustafa, Emin Âli, Hasan Nuri; Lûtfi;; Vecdi ve Hakkı Beyler heyeti idareye seçilmişlerdir.

Müteakiben kongrenin akdi münasebetile Gazi hazretlerine ve Büyük Erkânı harbiye reisi ile Başvekil Paşaya tazim telgrafları çekilmiş, içtimaa nihayet verilmiştir.

Gazi Hz.

Yalovada bulunmakta olan Reisicümhur Hazretleri dün akşam saat 21 re kadar Kaplıcadaki köşklerinde meşgul olmuşlar, ve badehu otomobille Millet çiftliğine kadar bir tenezzüh icra buyurmuşlardır.

M. Venizelos Neden Gelmeyor?

Gazi Hz.nin teessürleri iblâğ edildi

ATİNA, 5 — Türkiyenin Atina sefiri Enis Bey Hariciye nezaretine gelerek, M. Venizelos'a vekâlet etmekte olan meclis reisi M. Gonatas'ı ziyaret etmiş ve Hariciye vekili Tevfik Rüştü Beyden gelen bir telgrafı tevdi etmiştir.

Hariciye vekili Tevfik Rüştü Bey bu telgrafı ile M. Venizelos'un bu yaz Yalovaya gelememesinden dolayı Gazi Hazretlerinin çok müteessir ve müteessif bulunduklarını bildirmiştir.

M. Gonatas Enis Beye demiştir ki :

— Bu seyahat her halde olacaktır. Ancak intihabattan sonra olacaktır. M. Venizelos intihabat dolayısile şimdi çok meşgul bulunmaktadır.

Rus heyeti Geliyor

7 kişilik mutahassıs heyet Moskovadan hareket etti..

MOSKOVA, 5. A. A. — İnşaat projeleri devlet tröstü müdürü Orolof'un riyasetindeki mütehassıslar grupu, Türkiye hükûmeti tarafından bazı sinaî teşebbüsat hakkında plân ve projeler tanzimi için yapılan davet üzerine Türkiyeye hareket etmiştir. Bu projeler Sovyet hükûmeti tarafından Başvekil İsmet Paşanın Moskovadaki ikameti esnasında Türkiyeye açılan 8 milyon dolarlık krediye tevfikan yapılacak siparişlerin tahakkuku şeklinde tatbik edilecektir. Grup azası meyanında şu zevat bulunmaktadır: M. Glagebin, mimar M. Nikolayef, su mecrası ve kanalizasyon mütehassısı Profesör M. Samgin, jeoloji mütehassısı M. Troyanski, kutret mütehassısı M. Voliski, plânlar ihzarı mütehassısı iktisatçı M. Kovalevski.

Sovyet mutahassısları Türkiyede iki ay kadar ikamet ederek tabii şeraitin ve yapılacak işlere ait projelerin ihzarına lâzım olan diğer husus satın tetkiki için Türk mutahassıslariyle birlikte Anadolunun muhtelif mıntakalarını ziyaret edeceklerdir.

Fransız kabinesinde

PARİS, 2. A. A. — M. Herriot nazırlar meclisinde haricî işler hakkında beyanatta bulunmuştur. Bahriye nazırı M. Leygues şimal ve bahrî kuvvetleriyle birinci ve ikinci Filo başkumandanlıklarına Vis-Amirallarından sırasiyle Herr Robert Bois ve Druje'in tayin edildiklerini tebliğ etmiştir. Çazırlar Meclisi yakında Fransadan memleketine hareket edecek olan Annam İmperatoru Baoda'ye Lejyon Doner nisanınının büyük salip rutbesi verilmesine karar verilmiştir.

Sergide İlk cuma

Sergi dün bilhassa son derece kalabalıktı

Dördüncü yerli mallar sergisinin dün ilk cuması idi. İddia edilebilir ki, cuma günü İstanbulun en kalabalık yeri sergi binası bulunuyordu. Bilhassa akşam saat on sekizden sonra serginin kalabalığı fevkalâdenin de fevkinde bir vaziyet almış ve sergi komiserliği intizamı temin edebilmek için yeni ve âcil tedbirler almak mecburiyetini hissetmiştir.

Muhakkak ki memleketimizde pek az hâdise dördüncü yerli mallar sergisi halkın alâkasını celbetmiş ve bu kadar rağbete mazhar olmuştur. Seneden seneye inkişaf eden ve daima halkın rağbetine mazhar olan yerli mallar sergileri halkta yerli malını ruhunu uyandıran başlıca âmildir.

Dördüncü yerli mallar sergisini ziyaret edenlerin yekûnu dün birden bire kabarmıştır. Dün akşama kadar, yani beş gün zarfında sergiyi ziyaret edenler 71,380 kişiye baliğ olmaktadır ki, bu suretle dün sergiyi 23 bin küsûr kişi ziyaret etmiş olmaktadır.

Dün akşam üzeri sergi kapısında halk büyük bir kalabalık teşkil ettiğinden vesaiti nakliyenin müruru uburunda büyük bir müşkülâta tesadüf edilmiştir. Tramvay şirketi sergiyi ziyaret edenlerin kolayca naklini temin için dün akşam Beyoğlu servisini takviye etmeğe lüzum görmüştür.

Sergide dün satış ta şayanı hayret derecede fazla olmuştur. Sergide yerli malların hariçte bil hassa Avrupa mamulâtına nazaran nisbet kabul etmez derecede ucuz oluşu halkın rağbetini arttırmaktadır. Sergiyi ziyaret eden ler içinde boş dönen yok gibidir.

Dördüncü yerli mallar sergisini dün şehrimizde bulunan seyyahlar da ziyaret etmiştir. Seyyahlar Türk sanayiinin az zamandaki bu terakkisini takdirle karşılamışlardır.

Sergi temsillerinden ikincisi pazartesi günü akşamı (Cümhuriyet Gençler mahfeli) tarafından sergi binası ve salonunda verilecektir.

Rana Bey

ANKARA, 4. — Gümrük ve inhisarlar vekili Rana bey yakında İstanbulda gidecektir.

Adliye vekili geldi

Adliye vekili Yusuf Kemal bey dün şehrimize gelmiştir.

Yusuf Kemal Beyin seyahati hususî mahiyettedir.

Comte Ostroroğ vefat etti

Ötedenberi memleketimize mahabbeti ve hizmeti ile tanınmış olan Comte Ostrorog'un ahiren vefat ettiği bildirilmektedir. Müşarünileyh Leh asılzadegânından iken bilâhara Fransız tabiiyetine girmişti. Memleketimizde darülfünun hukuku islâmiye müderrisliği. Adliye nezareti müşavirliğinde bulunmuş ve bilâhara da Babıâli adliye müşaviri olmuştu. Comte lehimizde bir çok neşriyatı ile hizmette bulunmuştu. Ailesine ve dostlarına taziyetlerimizi beyan ederiz.

Aşkı Efendi
Yazısız Hikâye
Hergün üçüncü sayfamızda

Kemalizm nedir?
Selânik - Anafarta - Ankara..
Yazan: Edirne meb'usu Mehmet Şeref
Pek yakında Milliyet'te

Ece muvaffakıyetten muvafakıyete koşuyor

Tayyare ile avdeti muhtemel

Dauville, Paris ve daha bir çok şehirler sabırsızlıkla güzelleri bekleyor

Dünya güzelleri Avrupada ay başından beri şehirden şehire seyahatlerine devam ediyorlar ve şereflerine verilen müsamereleri baş alamıyorlar. Bittabi bu güzellerin başında Keriman Halis H. bulunduğu için müsamerelerin, mihrakını o teşkil ediyor. Dün gelen son haberlere göre güzeller şimdi Ostand'dadırlar ve oradan Dauville'e ve Parise geçeceklerdir. Dauville şimdi plâj mevsiminin en canlı ve eğlenceli zamanını geçiriyor. Onun için şehrin eğlence yerleri, otelleri, kazinoları, plâjları Fransızlardan başka, dünyanın dört tarafından gelmiş ecnebilerle de doludur. Bütün bu kozmopolit kalabalık dört gözle güzelleri bekleyorlar. Çünkü onların gelişi ayrı bir bayram vesilesi olacaktır. Güzeller kafilesinin başında olan Keriman H. ın burada da büyük bir muvaffakıyet kazanacağı ve iyi tesir bırakacağı şüphesizdir. Güzeller için Pariste de büyük hazırlıklar yapılmıştır. Bu nurlar beldesinin neşeye ve eğlenceye düşkün halkı, güzellerin ziyareti gibi bir fırsatı kaçırmayarak, onlara Pariste kaldıkları müddetçe çok iyi ve unutulmaz günler geçirteceklerine şüphe edilemez. Gelen gazetelerde okuduğumuza göre, Keriman H. ın babası Halis B. de her yerde halkın sempatisini celbetmektedir. Kendisine samimiyetlerini ifade için "Türk baba" demektedirler. O da aşağı yukarı kızı kadar mülâkat istemeğe koşan gazetecilerin hücumundan yakayı kurtaramamaktadır. Keriman Hanımın İstanbula ne zaman

Keriman Ece bundan bir kaç sene evvel annesi ve kardeşleri arasında

(Devamı 5 inci sahifede)

İkinci at koşuları

Dünkü koşuya kaç at iştirak etti ve hangileri kazandı?

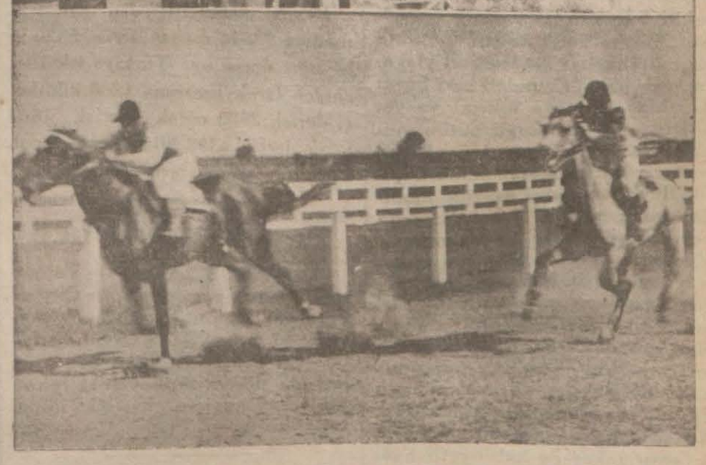

Yukarda seyirciler, aşağıda 1800 metrelik ikinci koşu

Yarış ve ıslah encümeni tarafından tertip edilen at koşularının ikincisi büyük bir kalabalık huzurunda cereyan etti.

(Devamı 5 inci sahifede)

Muhabir mektubu

Karacabey harasında bir kaç saat

Karacabeyliler kasabalarına güzel bir de belediye binası yaptırdılar

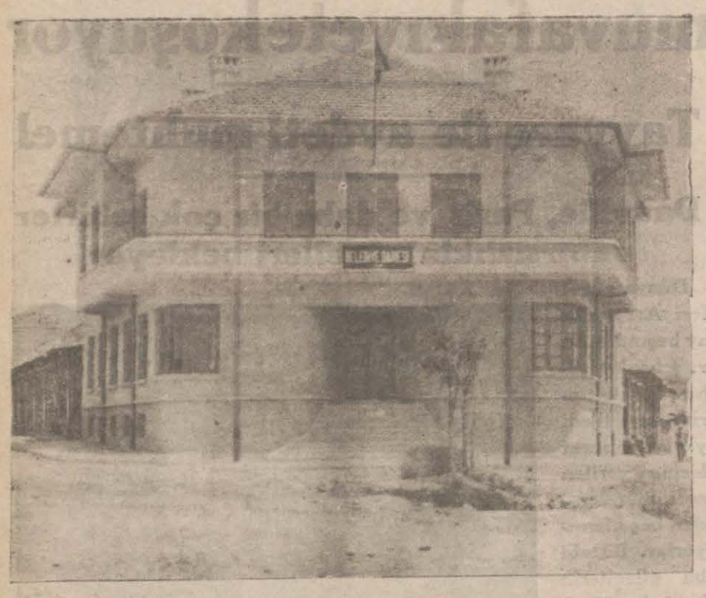

Karacabeyde yeni belediye dairesi

Bursa muhabirimiz yazıyor: Karacabeylilerin yaptıkları yeni belediye binasının küşat resmi evvelki gün Karacabeyde halkın samimî ve heyecanlı tezahüratı arasında yapıldı. Merasimde vali Fatin Beyle meb'uslardan Rüştü (Bursa), Nazifi Şerif (Antalya)' Hamdi (Mersin) Beyler, Halk fırkası reisi vilâyet encümeni âzaları devair rüesası hazır bulunuyorlardı.

Karacabeyliler tarafından davet edilmiş olan misafirler, kaymakam Sadettin Beyin riyasetindeki heyet tarafından (Uluâbât) köyünde karşılanmış buradan Karacabeye getirilmitşir.. Yeni hükûmet meydanını dolduran binlerce kişinin samimî tezahürat ve alkışları arasında karşılanan misafirlerle birlikte doğruca belediyeye gidilmiştir. Burada: Kakanın terakki ve ümranı sahasında çok çalışkan Karacabey halkının yorulmak bilmeyen mesai ve fedakârlığı neticesi olarak vücude getirilen bu kıymetli eser hakkında kaymakam Sadettin Beyin verdiği izahata halk fırkası vilâyet reisi Hulûsi Bey tarafından bir nutukla mukabele edilmiştir. Bunu müteakıp kazanın içtimaî, ziraî ve iktısadî vaziyeti etrafında kıymetli meb'uslarımızla vali, halk ve köylü arasında samimî hasbihaller yapılmıştır..

Üslûbu Türk mimarisine nümune tutulmak suretile modern bir şekilde inşa edilen bu bina, maarif mimarı Nedim Beyin bir eseridir. Düşman istilâsının harabeye çevirdiği bu yanık memleketin, bugün eskisinden daha âlâ bir şekilde mamureye döndüğünü görenlerin çok çalışkan Karacabeylilerin yaratıcı bir kudrete malik olduklarına kanaat getireceklerine şüphe yoktur..

Harada mükemmeliyet

Karacabeye gelmişken Haraya uğramamak büyük bir fırsatı kaçırmak demek olacaktı. Bunun için vali beyin Harayı ziyaret hakkındaki teklifi büyük bir memnuniyetle karşılanmıştı.. Hara.. Karacabeye çok yakın. Aşağı yukarı yarım saat kadar bir mesafede... Karacabey—Mustafa Kemal Paşa kazalarının tam ortasına tesadüf eden geniş bir arazi dahilinde yapılmış olan bu yer, hakikaten göğüsleri iftiharla kabartacak derecede görülmeğe değer çok kıymetli bir müessedir. Burada vürudumuzdan haberdar olan Müdür Şevki Bey tarafından karşılandık. Kıymetli, işten anlayan bir idare âmiri olan Şevki Bey, bizi Budapeşteli profesör (Velman) namında bir zatla tanıştırdı. M. (Velman) Budapeşte baytarî mektebi rektörü imiş.. Heyeti vekile kararile Haraya gönderilmiş.. Beynelmilel maruf kıymetli bir mütehassıs. Profesörün Haraya ayak bastığı günden beri burada akla gelmeyen inkişaf ve yeniliğin şahit olunduğu bütün muallim ve müstahdemin iraf ediyorlar... Bursa baytar müdürü Şefik Beyin tavsiyesi üzerine muallimlerden bir zat bana Haranın her şubesini birer birer gezdirdi. Ve her şube hakkında da ayrı ayrı izahat verdi. Haranın en ziyade göze görünen şubelerinden biri hattâ en birincisi atlara mahsus olan şubedir. Dört kısım üzerine tertip edilmiş olan at şubesinde halis kan İngiliz, yarım kan İngiliz, saf arap, yarım kan arap, Nonyos Karacabey ile top arabalarını çekmeğe kabiliyetli hayvanlar yetiştirmektedir. Bilhassa profesör Velman tarafından en ziyade beğenilmiş ve takdir edilmiş olan yarım kan arap hayvanlarıdır. Bunlardan bir takımının [illegible] profesör Avrupadaki mecmualardan bazılarında bu güzide hayvanların kıymetlerinden bahsedeceğini söylemektedir. Harada (Merinos) koyunlarına da fevkalâde ehemmiyet verilmektedir. Merinos cinsindeki koyunlar buraya 1928 senesinden itibaren getirilmiş. Bu müddet zarfında memleketimizde teksirine çalışılan bu hayvanların bilhassa yünlerinden büyük faydalar temin edilmiştir. Bunlardan yarım kan Merinoslar daha mükemmel ve müterakki bir vaziyet arzediyormuş.. Bunun kıymet ve faidesini gören halk ta Merinosa karşı yavaş, yavaş bir alâka ve temayüllük başladığı görülmektedir. Maamafih, hükûmet dahilî fabrikalarımızda Merinos yünleri üzerine bir mahreç temin edecek olursa Merinosun köylülerimizce de seve seve beslenileceğinde şüphe yoktur. Harada bir de ziraat şubesi vardır. Fakat, ancak zamanla terakki edebilecek bir vaziyet arzeden bu şubede de mahsûs bir faaliyet göze çarpmak tadır. Bununla beraber, Hara ziraat şubesince istihsal edilen hububat mikdarının buradaki hayvan ve müstahdemin masraflarını temine kâfi gelmesi bu kıymetli müessese için yine pek büyük bir muvaffakıyet sayılabilir.. Buradan ayrılacağımız sırada profesör Velman'ın nezareti altında ve Karacabey Nonyos'ları arasında bir mani atlama müsabakası yapıldı. Bunlar arasında ikisi de çok çevik ve çok kıymetlidir.

Hara müdürü bu iki hayvanın binicilik mektebi için hazırlandığını ve oraya satılacağını söyledi. Son Nis yarışlarında büyük muvaffakıyetler kazanan (Kısmet)in kapı yoldaşı olan bu iki hayvanın —görünüşe nazaran— müteakıp Avrupa yarışlarında Kısmetten çok fazla muvaffak olacağına şüphesiz nazarile bakılmaktadır.

DERVİŞ

İzmirin bir aylık hayvan ihracatı

İzmir limanından muhtelif ecnebi memleketlere yapılan hayvan ihracatı hakkında tanzim edilen bir istatistiğe göre haziran ayı zarfında 2433 sığır, 37 manda, 254 koyun, 637 kuzu, 1 beyğir, 43255 kuzu derisi, yüz oğlak derisi, 1500 koyun derisi ihraç edilmiştir.

İzmirden Türkiyenin muhtelif iskelelerine 3965 koyun, 250 kuzu, 3 beyğir, 11391 kilo arıntı, 562 kilo salamura bağırsak, 1000 kilo kuru bağırsak, 700 kuzu derisi, 2700 oğlak derisi, 2070 manda derisi, 3200 kilo kıl, 10077 kilo yapağı, 679 kuzu derisi sevk ve ihraç edilmiştir.

Ecnebi memleketlerden İzmir limanına 13844 manda derisi, 5520 kilo sığır derisi ve Türkiye iskelelerinden İzmir limanına 1800 kilo keçi derisi, 2500 oğlak derisi, 1650 kuzu derisi, 4388 kilo sığır derisi, 6350 kilo yapağı gelmiştir.

Tayyareci Bruce

GOWES, 5 (A.A.) — Tayyareci Misters Bruce, bugün City of Porttsmouth ismindeki deniz tayyaresile Cowes'dan havalanmıştır. Bu uçuş, tayyareci Bruce'ün havada dünya mukavemet rekorunu kırmak için giriştiği ikinci teşebbüstür.

Zonguldak valiliği

ZONGULDAK, 3. — Denizli valisi Halit bey, Zonguldak valiğine tayin edilmiştir. Valimiz Arif Be-

HARİCİ HABERLER

Cenubî Amerikada top sesleri başladı

Bolivya işgal edilen mevazii bırakmamak şartile tavassut tekliflerini tetkik edecek

BUENOS AİRES, 5. A. A. — La Nacion gazetesi, bir Bolivya tebliği resmisi neşretmektedir. Bu tebliğe göre, Gran Chaco mıntakasında Pilcomaye mevziinde şiddetli bir topçu ateşi başlamıştır.

Milletler cemiyeti reisinin bir talebi

VİCHY, 5. A . A.— Milletler cemiyeti reisi Matos, 2-8 tarihli notasında Bolivya tarafından verilen cevabı almıştır. M. Matos derhal La Paz ve Assomption hükûmetlerine verdiği cevaplarda kuvvete müracaat etmiyerek hakem usulüne müracaat etmelerini bildirmiştir.

PARİS, 5. A .A. — Hükûmet Milletler cemiyeti reisi M. Matasun talebine muzaheret etmeleri için Bolivya ve Paraguaydaki mümessillerine talimat vermiştir.

Bolivya teklifleri nasıl kabul edecek?

BUENOS AİRES, 5. A. A.— La Pazdan bildirildiğine göre, Bolivya hükûmet bitaraf memleketlerin muhasematı tatil için vaki olan tekliflerini kabul edecektir. Fakat halihazırda işgal edilmiş bulunan mevazii muhafaza etmek istemektedir. Bolivya matbuatı bitaraf memleketlerin notasını tenkit ve bunun kabulünü Bolivyanın hukuku hükümranisinin terkine muadil olacağını yazmaktadır.

Diğer taraftan Assomption'dan i-ş'ar edildiğine göre, bitarafların notası Paraguay hükûmetince hararetli bir hüsnü kabule mazhar olmuştur. Maamafih, bu arada seferberlik devam etmektedir.

Peru'da

LİMA, 5. A. A. — Divanı harp 1 ihtilâlciyi idama ve 15 ini de hapse mahkûm etmiştir .5 mahkûm bu sabah idam edilmiştir.

İtalyada Tevkifat

İki yüz kişinin tevkifi hakkında ne deniyer?

ROMA, 5. A. A. — Bir çok şehirlerde son günlerde mühim miktarda tevkifat icra edildiği ve 200'e baliğ olan bu tevkifatın adalet ve hürriyet hareketi ile alâkadar olduğu hakkında şayialar deveran etmektedir. Bu haberin doğru olmadığı ve komünistliğe müteveccih bazı mahafilde yapılan ve bu mikdardan çok az olan tevkifatın adî polis tedbirleri kabilinden addedilmesi icabedeceği selâhiyettar mahafilde beyan edilmektedir.

Belçikada gümrük kanunu

BRÜKSEL, 5. A. A. — Resmi gazete bugün yün ve pamuk mensucatı üzerine mevzu gümrük rüsumunu tadil eden kanunu neşredecektir.

4500 domuz yandı

ŞİKAGO, 5. A. A. — Şehrin cenup garp sanayi mıntakasında iki büyük ticarethanenin harap olmasına sebep olan yangın 6 milyon dolardan fazla hasaratı intaç etmiştir.

Yangın esnasında 4500 domuz ve kasablık hayvanat kömür haline gelmiştir.

Nevyorkta 20 bin işçi grev yaptı

NEVYORK, 5. A. A. — Erkek elbisesi sanayiinde müstahdem bulunan ve kısmı âzamı musevi olan 20 bin işçi ücretlerin tenzilini protesto etmek için grev ilân etmişlerdir.

Amerikada bir hapishanede kıyam

NEVYORK, 5. A. A. — Formar hapishanesi mevkuflarının firar teşebbüsleri neticesinde mahpuslardan dördü ölmüş ve üçü yaralanmıştır.

Hapishane haricine çıkmağa muvaffak olan mahpuslar bilâhare zabıta tarafından tevkif edilmişlerdir.

Beynelmilel mukayesei hukuk kongresi

LA HAYE, 5. A. A. — Beynelmilel ilk mukayesei Hukuk Kongresi muhtelif ecnebi memleketlerin meşhur alimleri ve 200 kadar Hukukçuları hazır bulundukları halde açılmıştır.

En kalabalık Murahhas Heyeti teşkil eden İtalyan Hukukçuları Kongrenin beş şubesinin ve reisliklerine intihap edilmişerdir .

İlk içtimada İtalyan murahhas heyeti Kongrenin her faaliyet şubesi hakkında mühim tebliğatta bulunmuştur.Bu tebliğat Hukuku Düvel hakkındaki tetkikatın bilhassa Hukuk hususiyenin tevdidi sahasında, inkişafına müessir surette hizmet etmesi ve haiz olduğu ehemmiyet itibariyle tasvip ve takdir edilmiştir.

İtalyanın Vorşova Orta Elçiliği

ROMA, 5. A. A. — Her türlü ihtirazi kayıtlarla alınan malûmata göre İtalyanın Atina sefiri M. Basdiarini pek yakında Varşova Orta El-

Amerikalı Muharipler

Bütün şiddetlerine rağmen istedikleri olmadı

Waşington bir aydan fazadır, acayip bir ordunun istilâsı altındadır. "Bonus,, denilen bu ordu Avrupa harbine iştirak

etmiş olan sabık muhariplerdir. Şimdiye kadar hükûmet bütçesinden hayli yardım görmüş olan bu eski muhariplere bu sene bütçesi görüşülürken yeniden muavenet edilmesi düşünülüyordu. Umumî harp biteli hayli zaman oldu. Amerika da diğer milletler gibi iktısadî buhran müvacehesinde masraflarını kısmağa mecbur

kalınca sabık muhariplerin tahsisatını kesmeğe doğru bir temayül hasıl olunca, sabık muharipler harekete geçtiler. Kafile kafile toplanarak Waşingtona doğru yürümeğe başladılar. Kafile hükûmet merkezine yaklaştıkça "Eski muharipler ordusu,, içlerinde karıları ve çocukları olduğu halde kabardıkça kabardı ve bu ordu nihayet ellerinde bayraklar olduğu halde büyük tezahürle Waşingtona girdiler. Yolda geçtikleri Amerikan şehirlerinin belediyeleri defi belâ kabilinden bunları iaşe ve ibate ederek ve hattâ vesaiti nakliye tedarik ederek bir an evvel huduttan dışarı atmağa bakıyorlardı.

Waşingtona geldikleri zaman şehri bir telâş aldı. Bunların iaşesi lâzımdı, ibatesi lâzımdı, şehrin asayişine dikkat etmek lâzımdı. Bu esnada kanunu müzakere eden mümessilin meclisi lâyihayı kabul etti. Fakat âyan reddetti. Hattâ ayan kabul etse bile, reisicümhurun veto hakkını istimal edeceği muhakkaktı. Bu sebepten M. Hoover'in oturduğu Beyaz saraya bir taarruz olmasın diye fevkalâde tedbir alındı. Lâkin vaziyet devam edip gidiyordu. Bu işe bir nihayet vermek lâzım geldi. Zabıta, askerî kuvvetlerin de yardımı ile bunların barınmalarına tahsis edilen barakalara hücum ettiler. Göz yaşı döktüren bombalar istimal ettiler. Barakalar yandı. Hülâsa sabık muharipler ordusu arzusuna nail olnmadı.

Yukardaki resim sabık muharipler ordusunun Beyaz saray önünde geçirdikleri bir geceyi, aşağıdaki resim de bu ordunun saray merdivenlerinde ki tehacümünü göstermektedir.

Ottava Müzakereleri

İngiltere dominyonlarla nasıl uyuşuyor?

OTTAVA, 5. A. A.— Kanada hükûmeti Büyük Britanya eşya ve mamûlâtından bir kısmına ve ezcümle demir, çelik, kömür ve manifatura maddelerine rüçhan bahşetmeği teklif eylemiştir .Buna mukabil Büyük Britanya hükûmeti de Kanada lehinde rüçhan esasına müstenit müsaadat gösterecektir. Bilhassa Kanada buğdayi, kasablık hayvanat, kereste, meyveler ve sebzeler tereyağı ve peynir, balıklar ve bakır, nikel, tutya ve kurşun gibi madenler bu rüçhen sisteminden istifade edecektir. Kanada teklifleri serbest olarak ithal edilen eşya miktarının ziyadeleşmesi şeklini ihtiva eylemekte ve Büyük Britanya mamulâtı ile ecnebî mamulâtına mevzu rüsum arasında daha büyük bir fark muhtevi bulunmaktadır.

Büyük Britanyadan Kanadaya ithal edilen ve bu tedbirden müteessir olacak olan listedeki eşyanın adedi 200 den fazlaya baliğ olmaktadır.

Büyük Britanyaya bahşedilen rüçhan hakı Kanadaya yapılan ve 150 milyondan 200 milyon dolara kadar yükselen ithalâtın tezyidi imkânına matuf bulunmaktadır.

Nakit meselesi görüşülmiyecek

OTTAVA, 5. A. A. — Ottava konferansındaki muhtelif heyeti murahhasaların noktai nazarlarının nakit meselesinde bir ekseriyet tesisinin muhtemel olmadığını göstermekte olduğu ve binaenaleyh konferansın yalnız Londranın müstakbel nakit siyasetinin cihan iktisat ve nakit konferansında istihsal edilecek muvaffakiyetin nufuzu altında kalacağını tesbit eyliyecek olan bir prensip esasına müstenit takrir suretini kabul etmek iktifa edeceği zan ve tahmin ediliyor.

İngilterenin Kanadaya ithalâtı

OTTAVA, 5. A. A.— Ottava konferansındaki Kanada heyetile yakından rabıtası olan bir menbadan bildirildiğine göre, Büyük Britanyanın Kanadaya vaki olan ithalâtının 200 milyon dolar olarak gösterilmesi çok mübalaalıdır. Bu miktar takriben 50 veya 60 veyahut âzamî olarak ta 80 milyon dolardan ibaret bulunmaktadır.

İtalyada bozuk havalar

ROMA, 5. A. A. — İtalyanın bir çok yerlerinde hüküm sürmekte olan bozuk havaların ehemmiyetli zarar ve hasar ika ettiği zannedilmektedir.

Tiryeste civarına Conegliano'da çıkan bir fırtına ekinlerde bir milyon liretten fazla hasara sebep olmuştur.

Pesauo eyaletinde yağan dolu ekinleri hemen hemen tamamiyle tahrip etmiştir.

Atlas Okyanosunu mu geçiyorlar?

NEVYORK, 5. A. A. — Tayyareci Willams ile Estonyalı kadın tayyareci Mis Kalep, Avrupa olduğu zannedilen meçhul bir semte müteveccihen havalanmışlardır.

SON DAKİKA

Ankarada Karadeniz havuzu açıldı

Bin kadar insan denize girdi

ANKARA, 5 (Telefonla) — Marmara havuzuna nazire mak üzere geçenlerde ikmal edilen Karadeniz havuzunun bu küşat resmi yapılmıştır. Havuzun etrafı görmeğe ve gezğe gelen binlerce insanla doluydu. Havuzun içinde bin kadasan yüzüyordu. Bu sıcak havalarda herkes kendisini suya attı. Fevkalâde eğlenceli bir gün geçti.

Hitler ile Schleicher arasında anlaşma

Alman kabinesine bir kaç Hitlercinin girmesi mukarrer

BERLİN, 5 (A.A.) — Havas Ajansı bildiriyor: Frontoir gazetesinin ifşaatına nazaran, Hitler ile harbiye nazırı Von Schleicher arasında gizli bir anlaşma mevcuttur. Hitler, Von Schleicher'den mülhem olacak bir kabinenin asgarî iki sene müddetle iktidarda kalmasına razı olmuş ve buna mukabil Von Schleicher de bir Hitlercinin kabineye ithalin milliyetperver Sosyalist prenlerinden mülhem bir siyaset tebini taahhüt eylemiştir. Bu siyaset bilhassa Marksizme karşı cadeleyi ve Almanya'nın teksilâhlanmasını istihdaf edectir.

M. Venizelos Atina'ya dönüyor

ATİNA, 5 (Hususî) — Buraya gelen malûmata nazaran Başvekil M. Venizelos, çarşamba günü Atinaya avdet etmiş olacaktır.

Maliye vekili Kütahyada

KÜTAHYA, 5 (A.A.) — Mezuniyetini kısmen burada geçirmek üzere Kütahyada bulunan Maliye vekili Mustafa Abdülhalik Bey dün Kütahya Halkevinde Fırka ve teşekküller mümsilleri ve münevver bir halk kütlesi ile samimî hasbuhalde bulunmuştur.

Borçlar meselesi şayanı dikkat bir safhaya giriyor

LONDRA, 5 (A.A.) — Şayi olan bazı haberler dolayısile Reuter Ajansının aldığı malûmata göre M. Mac Donald elyevm borçlar meselesi hakkında Amerika ile müzakere yapmak niyetinde değildir. Esasen M. Mac Donald Amerikada Reisicümhur intihabı yapılmadan evvel böyle bir müzakereye nasıl girişilebileceğini tayin edememektedir. Bununla beraber M. Mac Donald müsait bir zaman hülûl eder etmez Amerika hükûmetile Amerikayı karşı müttehit bir cephe veya ültimatom mahiyetinde olmayacak fakat her iki tarafça ve Lausanne konferansına iştirak eden devletlerce de kabul olunabilecek ve gerek Avrupa, gerek Amerika efkârı umumilerini memnun edecek tam ve mesai iştiraki esasına müstenit bir itilâfa varmak için meseleyi tetkike hazır bulunmaktadır.

Mac Donald Londradan ayrıla

LONDRA, 5. A. A. — M. Mac Donald Lossiemouth'a gitmek üzere akşam üzeri tayyare ile Londradan hareket etmiştir. M. Mac Donald yolda hususî bir ziyarette bulunacağından Lossmouth'a gelecek hafta varacaktır.

Berezilya hükûmetinin talebi

RİO DE JANEİRO, 5 (A.A.) — Brezilya hükûmeti ecnebi devletlere müracaat ederek kendisinin muharebeci devlet olarak tanınmasını istemiştir.

Kaıpdağında orman yangını

Erdekten yazılıyor: Kapıdağının Ocaklar ve Narlı köyleri tepelerinde zuhur eden yangın tahminen 70 hektar arazi yandıktan sonra söndürülmüştür.

Yanan ormanın 50 hektarı çalılık 20 hektarı ormanlıktır. Yangın jandarma ve civar köy halkı, orman ve ziraat memurlarının gayretlerile itfa edilmiştir. Yangında 30 kadar da domuzun yandığı görülmüştür.

Yapılan tahkikat neticesinde yangının Narlı köyünden Fethullah oğlu Hacı Abidinin bilâ ruhsat ökmür imal etmekte olduğu bir sırada ocaklardan çıkan kıvılcımlardan ileri geldiği anlaşılmış ve yakalanmıştır.

Abidin yakalandığı zaman yüzünün sol tarafı ile sağ kolunun yanık olduğu görülmüştür. Bundan yangının önüne geçmek için fevkalâde gayret sarfettiği, fakat muvaffak olamadığı anlaşılmaktadır.

Sanayi ofis müdürlüğü

ANKARA, 4. — Sanayi umumî müdürü Şerif bey iki ay sonra sanayi ofis müdürlüğünü deruhte ederek İstanbula gideceklir.

Urfada kaçakçılık azaldı

URFA, 3 — Bu havalide kaçakçılığın kâmilen önü alınmı bu fena âdetin köküne kibrit suyu dökülmüştür. Geçen sene nisbetle vukuat yüzde seksan derecesinde azalmıştır.

Geçen sene burada ecnebi pekleri, ecnebi şekerleri, hatta ecnebi tütünleri kullanılırdı. Bular hep kaçak suretile getirilirdi. Tabii bu yüzden pek ucuza satılırdı. Yeni kanun çıktıktan sonra birden bire kaçak eşya azalmı ve bir kaç ay içinde kaçakçılığın önü alındı.

ÇIKTI

Moskova - Roma

Falih Rıfkı Beyin eski müşahdelerini tamamlayan, iki inkılâp rejimini Kemalizm ile karşılaştıran, son rejim davalarını tahlil eden eseri bugün çıktı. 75 kuruş. Kitapçılarda arayınız..

Terfi Eden Memurlar Nasıl Maaş Alacaklar?

konomi

uğday mahsulümüz ne tahmin ediliyor

emleketin muhtelif mıntakalarına göre kilo üzerine rakkamlar..

lman son malûmata göre leketin muhtelif mıntakala- kilo itibarile buğday mahsu dur: Muş 14,190,000; Balıke 87,000,000; Eskişehir: 15 mil Antalya 33,000,000; Uşak 00,000, Uzunköprü; 8 mil- 600 bin Adana 43,000,000 a; 47 milyon, Aydın 1 mil- 900 bin, Isparta: 5 milyon bindir.

Yün ve pamuk

Cihan pamuk piyasası mümes- finden ticaret odasına bir ra- gelmiştir. Bu raporda hülâsa- deniyor ki: "Pamuk fiyatları mekte devam etmekte olduğun alâkadarlar vaziyeti yakın- tetkik eylemektedir. Pamuk olarak geçen ay zarfında York piyasasında şimdiye ka- mevcut fiyatların en asgarisi dedilmiştir. 1931 senesi iptida an beri pamuk fiyatlarında le gelen tenezzül mikdarı de elli nisbetini bulmuştur. vaziyeti icap ettiren esbap ara a Amerikada pamuk ekilen allerin bu şene için tenkis e- nesine rağmen mahsulât bere- dir. Pamuk piyasası böyle ol u halde yün piyasası yüksel- te devam eylemektedir. Hali rda yün üzerine olan muame i cins yün istoklarının satılma intaç etmiştir. Bu halin ne ka zaman devam edeceği kestiri ezse de şimdilik talebin deva- imit olunmaktadır.

Köse fiatları da tedkik ediliyor

Kunduracılar, köseleciler hak- da fiyat arttırma hususundaki şikâyetlerini henüz vesika göster- mek suretile isbat etmemişlerdir. Bunun üzerine Ticaret Müdürlüğü kösele fiyatlarında bir yükseklik olup olmadığını bizzat tetkik et- meğe başlamıştır.

Sünger ihracatımız

Harici Ticaret ofisi sünger ih- racatının arttırılması için tedbir- ler almıştır. Bu maksatla hazırla- nan sünger nümuneleri yakında Avrupadaki Ticaret mümessilli- klerimize gönderilecek, mümessille rimiz süngerlerimize müşteri bu- lacaklardır.

Bulgaristanla ticaretimiz

Bulgaristanla aramızda eşya mübadelesi suretile yeni bir tica- ret muahedesi yapılacaktır. Bu hu susta ticaret odasındaki komisyon mesaisini ikmal etmiştir. Komis- yon tarafından hazırlanan rapor, idare heyetinde tetkik edildikten sonra iktısat vekâletine gönderile cektir.

Yunus balığı ihracatı

Yapılan tetkikata göre son günlerde Türkiyede yunus balığı istihsalâtı mühim mikdarda art- mıştır. Harici ticaret ofisi bu ma- lın satışı için mahreçler aramakta dır. Yunus balığı yağı sanayide, dibağatte ve sabun imalinde kul- lanıldığı için fazla istihsalin ba- lık nesline zarar dokunmaması i- çin girişilmiştir. Ticaret ofisi yu- nus balığı yağının dahilde istima- li için teşebbüslere başlamıştır..

eledlyede

aşdelen uyu

sküdara getirilmesi için ne sarfedilecek?

Taşdelen suyunun sahile indi- mesi için şehir meclisince veri- karar üzerine belediye fen he ince tetkikata başlanmıştı. Taş en suyu Alemdağındaki mem- ndan Üsküdara indirilecektir. na göre şimdi güzergâh hari- nın tanzimine başlanmıştır. Ya an tetkikat neticesinde suyun mbardan Üsküdara kadar geti- mesi için dökme adi boru döşen i takdirde 150-170 bin lira sar mek lâzımgelecektir. Fakat bi ci neviden emaye boru kulla- acak olursa o zaman 250 bin a vermek icap edecektir. Adi lme boru suyun nefasetini, lez tini bozacağı için belediye bil- ecburiye emaye boru kullanma-

Haseki hastanesi memurin dairesi

Haseki hastahanesinin bir müd tten beri yapılmakta olan yeni emurin deiresi bugünlerde bite ktir. Eski memurin dairesi çok rap olduğu için hastahanede ka n hekimlere, memurlara ait da- lere tamamile yeni binaya nak dilecektir. Hastahane binası nhasıran hastalara kalacaktır.

Bütçe

2 bütçesi henüz vekâletçe tas- t edilerek belediyeye tebliğ e- memiştir. 932 idarei hususiye tçesile üç senelik idarei hususi- mesai ve inşaat programı da nzim edilerek gönderilmişti. kâlet, evvelce beş senelik bir sai programı hazırlanarak tas- t edildiği için tekrar üç senelik programın tanzimini doğru lmamış ve bu hususta izahat is- iği için bütçenin tasdiki geri mıştır. Bütçenin bugünlerde dik edilerek iade edileceği mu kkak görülüyor.

yaspaşa mezarlığı

Mülkiye başmüfettişi Hacı Hüs Beyin riyasetinde Adliye mü- tişi Raşit, Maliye müfettişi Ce- Beylerden müteşekkil muhte komisyon yeni belediye kanunu cibince belediyeye devredilme- kındaki tahikatını bitirmiş ve raporunu hazırlamıştır. Rapor 150 sahife kadardır ve iki kısma ayrılmıştır. Birinci kısımda Ayaspaşa mezarlığının vaziyeti tesbit edilmiş, ikinci kısımda da Evkafın Belediyeye devretmesi lâzımgelirken devretmediği mezarlıklar meselesi mevzuu bahsedilmiştir. Rapor raptdilen vesikalarla beraber iki üç bin sahifeyi bulmaktadır ve pazar günü Dahiliye vekâleti vasıtasile Başvekâlete gönderile-

Maarifte

Nakledilecek Mektepler

Yeni mektepler açılacağından nakiller yapılacak

Bu sene şehrimizde yeni mektep ler açılacaktır. Bu sebeple mevcut mektepler bulundukları binalardan, başka binalara taşınacaklardır. Bu meyanda Çapa kız mualim mektebinin Çamlıca kız lisesi binasına nakledileceği söylenmektedir. Çapa kız muallim mektebi binasında da, İstanbul kız lisesinin nakledileceğinden bahsedilmektedir.

Bu lisenin işgal ettiği binaya da, yeni teşkil edilecek olan Vefa lisesi naklolunacaktır.

Sandaldan Denize Girenler

Polis bu sandalları da takip edecek

Deniz kazalarının önüne geçmek üzere deniz hamamları haricinde açıkta denize girmek menedilmiş ve zabıta bu hususta tertibat almıştı. Polis memurları sahil de soyunup denize girenlerin elbiselerini alıp bu suretle kendilerini yakalamaktadır. Fakat son zamanlarda bazı kimselerin sandallarla denize açılarak orada denize girdikleri ve bu suretle polisin elinden kurtulmak istedikleri görülmüştür. Zabıta bunun da önüne geçmek üzere tertibat almıştır. Polis memurları bunları yakalamak için sandalla takip edecek lerdir. Bu şekilde yakalanan şiddetle tecziye edileceklerdir.

Rumanyada Kadınlar

İntihap mücadele cemiyeti reisi şehrimize geldi

Romanya süfrajette'lerinden Madam Hortense Samatri bir müddetten beri şehrimizde bulunmaktadır. Madam Hortense Samatri Romanya kadınları intihap mücadele birliği ve Romen kadınları hars enstitüsü reisidir. Ayni zamanda belediye meclisi azası bulunmaktadır. Madam Hortense Samatri vaki olan beyanatında demiştir ki:

— Romanya'da bundan 15 sene evvel teşekkül eden birliğimizin gayesi kadınlara siyasi hakların verilmesini temindir. Bu gaye uğrunda mücadele ediyoruz. Şimdiye kadar vaki olan mücadeleler neticesinde kadınlardan mühim neticeler elde ettik. Birliğimizin mesaisi muvaffakıyetle karşılanmıştır. Şimdi Romanya'da kadınlar belediye meclislerine aza intihap edilebiliyorlar. Ve belediye intihabatında rey verebiliyorlar. Hattâ bazı yerler de kadın belediye reisleri de vardır. Bunlar, kadınların teşrii intihabatında rey sahibi olmaları için atılan mühim hatvelerdir. Elyevm kadınlardan doktor, avukat olanlara tesadüf ediliyor. Darülfünunda, sanayii nefisede kadın muallimler de vardır. Köylü fırkası iktidar mevkiinde bulunduğu zaman kadınların adli teşki lâtta vazife alabilmelerini, hâkim olmalarını da kabul etmiştir.

Şimdi biz atılan bu mühim hat velerden istifade ederek kadınların meb'us olabilmeleri ve erkeklerle ayni siyasi hakları haiz olmaları için çalışıyoruz.

Artık Romanya kadını vesayet devresinden çıkmış ve bir Avrupalı kadın gibi cemiyetteki vazifesini tamamen idrak etmiştir.

Türkiye'ye geçen sene de bir defa gelmiş idim. İstanbulda toplanan Balkan konferansında Romanya murahhası heyeti azasından bulunuyordum. O zaman Gazi Hazretleri tarafından kabul edilmek şerefine de mazhar olmuş idim. O günlerin kıymettar hatırasını ilelebet muhafaza etmekteyim.,,

Tenezzüh maksadile İstanbula gelmiş olan Madam Hortense Samatri İstanbulun letafetinden hararetle bahsetmektedir.

Yeni İtalyan sefiri

İtalya'nın baron Pompeo Aloisi'den münhal bulunan Ankara sefaretine Mösyö Vincenzo Lojocano tayin edileceğini dünkü nüshamızda yazmıştık. Mösyö Lojacano İtalyanın değerli diplomatlarındandır.

Umumî harp ilân edildiği zaman Mösyö Lojacono İtalya'nın Lizbon orta elçiliği kâtipliğinde bulunmakta idi. Harp ilân edilince, gönüllü olarak orduya iltihak etmiş ve 1915 ten 1918 e kadar harbe iştirak etmiş ve gösterdiği yararlıklara mükâfaten bir çok madalyalar almıştır. Mösyö Lojacono milliyetperver bir zat olduğundan Faşizme iltihak edenlerin birincilerindendir. Bundan sonra Mösyö Mussolini'nin kıymettar mesai arkadaşları meyanına girerek az zaman zarfında orta elçi , altı sene sonra da büyük elçi olmuştur. Mösyö Lojacono memuren bulunduğu ecnebi memleketlerde İtalyan mesaisini idare hususunda büyük bir kabiliyet ve liyakat göstermiştir.

Seyyah geldi

Dün sabah President Conson vapurile Suriyeden şehrimize 350 İngiliz ve Amerikan seyyahı gelmiştir. Seyyahlar dün şehrimizin şayanı temaşa yerlerini gezmişler ve dün gece, saat ikide ayni vapurla limanımızdan İtalya'ya gitmişlerdir.

Maarif vekili gitti

Bir müddetten beri şehrimizde bulunmakta olan Maarif Vekili Esat Bey dün akşamki trenle Ankaraya avdet etmiştir.

Vilâyette

Terfi eden Memurlar

Ne şekilde maaş alacakları bildirildi

931 senesi bütçe kanununun 15 inci maddesinin A fıkrası mucibince geçen sene zarfında terfi eden memurlar terfi dereceleri üzerinden değil, bir sene müddetle eski derece leri üzerinden maaş almışlardı.

Buna dair dahiliye vekâletinden vilâyete gelen bir emirde 932 senesi bütçe kanunu mücibince 1 temmuz 932 tarihinden itibaren bu gibi memurların terfi dereceleri üzerinden maaş alacakları ve tanzim edilen tediye emirlerinin gönderilmek üzere olduğu bildirilmiştir.

Ziraat vekâletinin sualleri

Ziraat Vekâletinden vilâyetlere gönderilen bir tamimde bu seneki buğday, arpa, çavdar, yulaf mahsulünün vaziyeti ve kilo üzerine miktarları sorulmuş ve atideki malûmat istenmiştir.

1 — Yukarıdaki hububat nevileri nin geçen seneye nazaran nisbeti nedir?

2 — Bu seneki hasılât vilâyet ihtiyacından fazla mı noksan mı veya ihtiyaca kâfimi dır. Fazla ve noksan miktarları nedir?

3 — Vilâyetiniz kuraklıktan müteessir olmuş mıdır, olmuşsa nisbeti nedir?

4 — Halen geçen sene mahsulünden artmış stok hububat varmı dır? Varsa nevi ve miktarları nedir?

6 — Yemliğe ve yemekliğe ihtiyaç varsa bu ihtiyaç hangi aydan başlıyacak ve miktarı ne olacaktır.

Rusyadan Gelen heyet

Evvelâ makinaların tiplerini tayin için tedkikat yapacak

Rusyadan celbedilecek makinelerle yeniden tesis edilecek fabrikalar hakkında tetkikatta bulunacak olan Rus mütehassıslarının gelecek hafta zarfında şehrimize vürutlarına intizar edilmektedir. Bu mütehassıslar, Rusya'nın beş senelik sınaî programını tatbik eden teşkilâta mensupturlar. Rusya İktisat Komiserliği müşavirlerinin de iltihak edeceği bu heyet, mevaddı iptidaiye istihsalâtını, arazinin jeolojik vasıflarını, nakliyat ve yakılacak maddeler hakkında tetkikatta bulunacaktır.

Bu tetkikat Eskişehir, Uşak, Denizli, Sarayköy, İzmir, Nazilli, Mersin, Adana, Malatya, Sivas, Kayseri ve Kastamonide yapılacaktır.

Memleketimizde tesis edilecek olan fabrikalarda kullanılacak makinelerin tiplerini tayin için, burada yetişen iptidai maddelerin birer nümunesi Rusya'ya gönderilecek, bunlar orada tahlil edildikten sonra memleketimize gönderilecek makinelerin tipleri tayyün edecektir. Bu tetkikatın ikmalinden sonra fabrikaların inşasına başlanacaktır.

Boş aşı tüpleri

Ziraat vekâletinden gelen bir emirde koyun ve sığırlara mahsus aşılarla dolu olarak gönderilen ve muhteviyatı boşalan boş şişelerin atılmıyarak sandıklar içinde tekrar Pendik aşı müessisesine gönderilmesi bildirilmiştir.

Bir Amerikalı gazeteci şehrimizde

Amerika gazetecilerinden Mr. Max David Gould dün şehrimize gelmiş ve Rovayal oteline misafir olmuştur. M. David Gould Nev yorkta çıkan Statistician gazetesi namına seyahat etmekte olup şarkta istatistikler üzerine müstenit iktısadi ve mali tetkikatta bulunmaktadır.

Amerikalı meslektaşımız şehrimizde Amerikanın harici ticaretini alâkadar eden istatistikler hakkında malûmat toplayacak ve bu maksatla Ankaraya da gidecektir.

Istanbul Nasıl Eğleniyor?

İçme sularında bir saat...

İstanbulun bütün dertlilerini bir arada görmek isteyenler İçmelere gitsinler!..

Adada doğmuş Adada... - Pendikte çekirdek safası - Nasıl, daha bir zuhurat yok mu? - Romatizmanın ilâcı-Taş ölçtüm, yanımdaki ağrılar geçti - Gelsin tavuk suyuna çorba - Rekoru kim kıracak?

Elindeki uzun gagalı oyuncağı başının üstünde şaklatarak avaz avaz haykırıyor:

— Adada doğmuş adadaaa.. Yolunu şaşırmış ta Modadan buralara düşmüş Modadaaaan..

Kadıköy vapur iskelesinin gedikli müvezzii:

— Milliyet yazıyor, Cümhuriyet yazıyor...

Meşhur seyyar sucu:

— Donduuurrrrma gibi...

Her mevsimde kârlı işi keşfeden kurnaz bir yahudi:

— Hani ya.. Yelpazeler.. Sıcak için yelpazeler.. Beşer kuruş tanesi...

Ardı arkası gelmeyen bir insan seli iskeleye doğru akıyor. Bunların çoğu, belli ki tren yolcusu..Bir gişeden ayrılır ayrılmaz öteki gişeye sokuluyorlar:

— Erenköyüne gidip gelme!

— Annem bir, ben iki Zehra üç.. İçmelere gidip gelme!..

— Kartal ikinci yalnız gitme..

Vapur sanki bizi bekliyormuş. Atlar atlamaz, iskeleyi aldılar. Haydarpaşada tren hazır...

— Düüüüüüt!..

— Tamam!...

—Kızıltoprağı, Feneryolunu, Göztepeyi, Erenköyünü, göz açıp kapayıncaya kadar geçtik. Kartalla Maltepe, Maltepe ile Pendik arası, bir parça sürüyor.

Nihayet son merhale: Pendik!..

Buradan sonra, artık biz bizeyiz. İçme yolcuları, boşalan vagonların içinde rahatça yerleştiler. Kabakçekirdeği satan iki yahudi çocuğunu adeta paylaşamıyoruz. Malûm ya kabak çekirdeği içmelerin başlıca yemişi. Tuzlu çekirdeği yiyip yiyip membada soluğu alacağız.

Çağıran çağırana :

— Gel çocuğum.. On kuruşluk ver!.

— Bize de...

Genç bir kız, annesinin kulağına eğildi:

— Herkes sana bakıyor.. O nasıl çekirdek kırış öyle..

Tren, İçme suyunun membamdan on dakika ilerde durdu.

Vagonlar dolusu halkın, avcuya yayılır gibi, çalılıklar arasından patika yoluna bir saldırış var...

Yaşlı bir kadın, iki adımda bir, elile göğsünü tutarak duraklıyor:

— Oof! Öldüm bayıldım... Amanın kızlar, daha çok uzak mı gideceğimiz yer?..

— Nah işte şurası... dediler amma, kocakarı ayak diredi:

— Şuradan şuraya kımıldayacak halim yok, hoşaf oldum! Ve boylu boyuna fundaların üstüne uzandı.

Bir araba getirip kadını içine koydular da öyle götürdüler.

İçme suyunun membaı, hıncahınç... Büyük kaynağın başında bir gürültüdür gidiyor. Kalabalık günde kadınlar hamamının kurnaları nasılsa, burası da öyle.. Hamamda tas kavgası, içmelerde bardak kavgası....

Bir herif var. Hanımların biri su içtimi, hemen temennayı basıyor:

— Şifa olsun teyzanım..

— Rabbim tesirini halketsin, küçük hanım..

İçmelerin bir hususiyeti de burada herkesin tanıdık tanımadık biri birile alâkadar oluşu...

— Sizin kaç bardak oldu efendim?

— On sekiz..

— Bana kalsa bir kere doktora gösterseniz de öyle devam etseniz?

— Nasıl kızım.. Daha bir zuhurat yok mu?

İşte içmelerde, sabırsızlıkla beklenen şey: Zuhurat...

— Neyiniz var hemşire..

— Ah, sormayın efendim.. Üzerinize âfiyet romatizma..

— İlâhi hanım.. Romatizmayı benim kadar çeken olmasın. Size bir ilâç sağlık vereyim de ömrünüz oldukça bana düa edin..

— Hayırdır inşallah....

— Efendim, şey için.. Helva diyorlar... Bir ağaç yaprağı. Suda kaynatıp her sabah aç karnına birer bardak.. Gece yatarken de bir bardak... Üç ay içinde romatizmanın eseri kalmayor..

— Allah.. Allah.. Nasıl helva imiş bu?..

— Yok.. Estağfurullah.. Helva değildi. Hoş bir adı vardı. Hay hınzır şeytan.. Dilimin ucunda da söyleyemiyorum...

Membanın başında, genç irisi bir delikanlıya seslendi :

— Osman.. Az gelsene...

Çocuk, sıçrayarak geldi

— Benim içtiğim ilâcın adı neydi? Hani romatizmalarıma birebir gelmişti.

— Hervea..

— Hay Allah razı olsun... Öyle ya.. Hervea.. Hoşça bir kokusu var. Pek acı gelirse içine biraz şeker atarsınız..

— Aman, hanım.. Ben unuturum.. Bir kâğıdın üstüne adını yazıverin...

Kadın, bu kadarcık izahatla çocuğun yakasını bırakmadı:

— Demek pek şifalı şey bu yaprak.. Acaba nerede çıkıyor ki...

— Amerikada yetişen bir ağacın yaprağı imiş!.. Sade romatizmaya değil, uykusuzluğa, mide bozukluğuna, çarpıntıya da iyi geliyormuş...

Kadıncağız gözlerini havaya kaldırdı:

— İki gözüm Allahım.. Derdini verdiği gibi dermanını da verir amma biz ona kulluk edemiyoruz yoksa...

Ötede bir başka muhavere:

— Hep parça parça dökmüş... Safralı kadındı zati..

— Ben söyledim amma, onda soğulcan var diye..

Kulağa çarpan sözler arasında:

— Nasıl? Aşağıdan yukarıdan mı dedin? E.... kızım, lâf dinlemiyor ki... Otuz bardağı geçti. .

. . . . . .

— Bugün üçüncü günüm....

— Nasıl faydasını gördünüz mü?

— Taş ölçerim.. Şu yanımdaki ağrılar geçti!

Arada bir böyle tatlı tatlı konuşurlarken, sohbeti yarıda bırakıp, düşman kovalayormuş gibi kaçanlar da oluyor. Nereye gittikleri belli.

İçmelerde bol bol su içip dahilî banyosunu yaparak rahatlaşanlar, lokantada soluğu alıyorlar. Gelsin tavuk suyuna çorba, gelsin piliç haşlaması... Burada çok su içmek, bir nevi kahramanlık sayılıyor :

— Ben kırk bardağa kadar içtim!

— Benimki elliyi geçti..

Maamafih bardakların adedine pek aldanmağa gelmez.. Bardaktan bardağa fark var. Çay kadehile olduktan sonra kırk bardak değil, elli bile içilir.

Kendi kendini aldatanlar da var: Bardağı yarıya kadar içip geri kalanını döktükten sonra yenisini dolduruyorlar.

Ben, içmelerin sahibi olsam meraklı bir müsabaka açardım:

— Bakalım içmelerde, en fazla su içme rekorunu kim kıracak?. .

M. Salâhaddin

Yeni damga Pulları

Yakında eski pullar tedavülden kaldırılıyor

Damga matbaası yeni damga pullarından on paralıktan (50) kuruşluğa kadar olanların basılmasını bitirmiştir. 25 liraya kadar olanların da klişeleri hazırlanmış ve basılmıya başlanmıştır.

Matbaa Müdürlüğü bütün vilâyetlerin senelik pul sarfiyatının miktarlarını istemiş ve bu sarfiyata göre vilâyetlere gönderilecek pulların hazırlanmasına başlanmıştır.

Bu hazırlıklar bittikten sonra vilâyetlere yeni pullar gönderilecek ve matbaanın tayin ettiği bir günde bütün Türkiyede eski damga pulları tedavülden kaldırılarak yenileri kullanılmıya başlanacaktır.

Damga matbaası müdürlüğü

Damga Matbaası Müdürü Nüzhet Bey, tekaütlüğünü istemiş ve yerine Maliye Müfettişlerinden Fuat B. tayin edilmiştir.

Altın madeni

İktisat vekâleti namına İzmir mıntakası dahilinde altın madeni tetkikatı icra etmek üzere gelen üç maden mütehassısından mürekkepp heyet tetkikatını ikmal etmiş ve dört kasa dahilinde muhtelif maden nümuneleri vekâlete gönderilmiştir.

Turan iili Yamanlar arasında altın madeni bulunduğu tebit edilmiştir.

Bu sene gösterilecek filmler

Sinemalarda gösterilecek filimleri gösterilmeden evvel murakabeye memur edilen komisyon iki günden beri faaliyete başlamıştır. Yapılan tetkika göre sonbahara kadar kış mevsiminde gösterilmek üzere gümrüklere yüz kadar filim gelmiştir. Bunlar teker teker muayene edilecek, muvafık görülenler ithal olunacak

Aşkı Ef. saatini tamir ediyor

Resimli hikâye

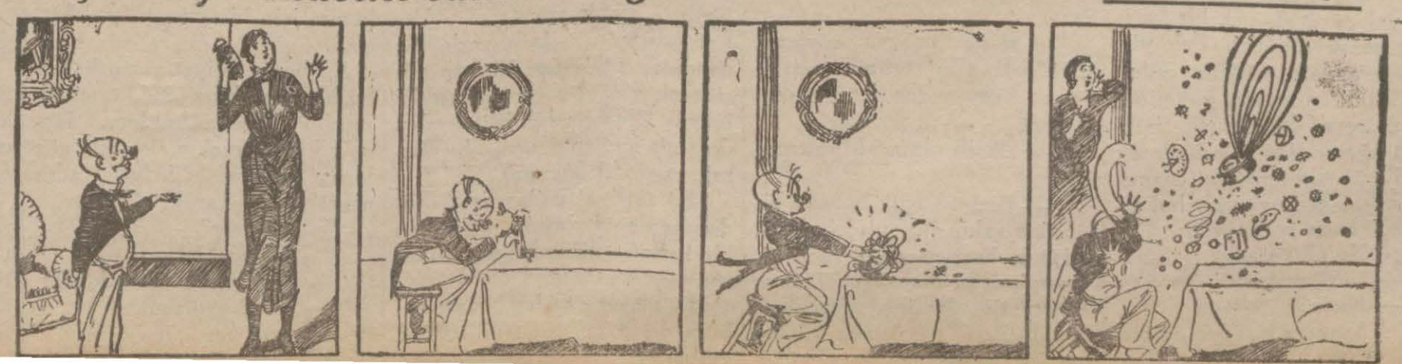

Milliyet

Asrın umdesi "MİLLİYET" tir.

6 AĞUSTOS 1932

İdarehane: Ankara caddesi, 100 No.

Telgraf adresi: İst. Milliyet

Telefon Numaraları:

Başmuharrir ve Müdür: 24318

Yazı işleri Müdürlüğü 24319

İdare ve Matbaa 24310

ABONE ÜCRETLERİ:

	Türkiye için L. K.	Hariç için L. K.
3 aylığı	4 —	8 —
6 „	7 50	14 —
12 „	14 —	28 —

Gelen evrak geri verilmez — Müddeti geçen nüshalar 10 kuruştur. Gazete ve matbaaya ait işler için müdiriyete müracaat edilir. Gazetemiz ilânların mes'uliyetini kabul etmez.

BUGÜNKÜ HAVA

Askeri rasat merkezinden verilen malûmata nazaran bugün hava açık ve sakin olarak geçecektir. Dün tazyihi nsimî 762 milimetre, azamî hararet 32, asgari 13 derece idi.

Haftanın Yazısı

Garip Bir dava

Bizde henüz teessüs etmemiş bir sistem muharrirlik vardır ki; mahkemeleri gezip garip davalar bulmak ve onları tab'a muvafık şekilde karilere anlatmaktır. Şimdiki halde bu sistem bizde o kadar mergup olmadığı gibi —zannederim— matbuat kanunu da buna pek müsaade etmiyor.

Maahaza ben şahidi olduğum bir garip davayı buraya nakledeceğim..

* * *

Heyeti hâkime salona girdi. Hep ayağa kalktık. Oturdular, müddeiumumî muavini de oturdu.. Reis gözlüğünü düzelttikten sonra kürsünün önündeki masada oturan kâtibe bir şey söyledi ve sonra mübaşire:

— Çağır bakalım, Cemal Aşki Efendi!

Mübaşir çıktı ve gırtlağının olanca hızile bağırdı:

— Cemal. Aşki Efendiiiiii!...

Kırk, kırk beş yaşlarında ortadan kısa boylu, zayıf, perişan ve filosof kılıklı traşı gelmiş birisi içeri girdi. Yanlış yerde durduğu için mübaşir:

— Şöyle geç! diye heyeti hâkimeye bakarken sağa gelen iskemleyi gösterdi..

Reis maznuna baktıktan sonra:

— Otur!. dedi. Beriki oturdu.. Etrafına bakarak hafif tebessüm de etti.

Mahkeme salonundaki samiinde ehemmiyetsiz, kansız patırtısız davalara mahsus isteksizlik havası hükümferma idi. Fakat o sabah orası ilk açılan mahkeme salonu olduğu için koridorlardaki bütün insanlar dolmuştular..

Reis sordu:

— İsminiz?.

— Cemal Aşkı..

— Babanızın ismi?.

— Aşki..

— Kaç yaşındasınız?.

— Kırk yedi!

— Evlimisiniz..

— Evet efendim.

— Çocuğunuz var mı?.

— Var efendim..

— Kız mı, oğlan mı?.

— İki kız, üç oğlan.

— Maşallah..

— Evet efendim?.

— Nerede oturuyorsunuz?.

— Kadıköyünde İbrahimağa mahallesinde 182 numarada

Kâtip bütün bunları yazdıktan sonra reis kâtibe söyledi:

— Oku bakalım iddianameyi...

Kâtip okudu:

"Haziranın 22 inci pazartesi günü İstanbul tapu müdüriyetinde bir hanenin ferağ muamelesini yaptırmak üzere müracaat ettiği sırada bıyıklarının takma olduğu görülerek yapılan zabıt varakası üzerine icra edilen olbaptaki tahkikatı evveliye evrakına nazaran merkumun fi'li mezkûre mücasereti sabit olduğundan hakkında ceza kanununun.... inci maddesi mucibince tayini ceza edilmesi....."

— İşittin mi; iddianameyi?.

— İşittim efendim .

— Ne diyorsun bakalım!..

— Ne diyeceğim reis bey efendi?..

— İddianamede müddeiumuminin sözlerine ne dersin? diyorum!

— Pek güzel yazılmış efendim...

— Alay mı ediyorsun efendi?

— Hâşâ beyefendi! bendeniz terbiyeli adamım! Böyle muhterem bir heyet huzurunda küstahlık etmem.

— O halde, demek ki iddianameyi kabul ediyorsun.

— Ediyorum efendim.

— Demek, takma bıyıkla ferağ muamelesi yapmağa teşebbüs ettin.

— Ettim efendim!.

— Hiç te böylesini görmedim.. Göğsünü gere gere ettim diyor..

— Yalan mı söyleyim reis beyefendi!.. ettim, ettim..

Reis müddeiumumiye hitap ederek :

— Şuhut istimama mahal görüyor musunuz?..

— Hayır efendim! Maznun fi'li mezkûre mücaseretini itiraf ettiğine nazaran iddianamede muharrer olduğu veçhile hakkında tayini ceza edilmesini talep ederim.

Reis bu defa maznuna hitap ederek:

— Bak Cemal efendi! Müddeiumumî cezalanmanı istiyor, ne diyeceksin!

— Efendim, müddeiumumî beyefendi bendenizi dinlerse cezalanmamı istemiyeceklerinden eminim..

— Söyle bakalım. Kendini müdafaa edebilecek misin, yoksa bir avukat falan mı tutacaksın?.

—Hayır efendim! Avukata hacet yok! Bendeniz haddim olmayarak kendimi müdafaa ede bilirim. Efendim.. Bendenizin pederden kalma Kadıköyünde İbrahimağa mahallesinde bir evim var. Ev harap idi.. Otuz senedir bir çivi çakamamştık. Geçen sene bu evi Emniyet sandğına rehin ettik.. Oradan aldığımız para ile de evi tamir ettik..

Reis — Cemal Efendi! bunları bırak ta esasa gir!. .

— Müsaade buyurun reis beyefendi! Bunları anlatmadan kendimi müdafaa edemem..

Reis — Pek âlâ amma! Kısa kes!

— Müsaade buyurun efendim! Nerede kalmıştım..

— Evi tamir ettiniz..

—Evet efendim. Evi tamir ettik. Umuyorduk ki; yarısını kiraya verir de oradan alacağımız para ile Emniyet sandığındaki borcu tesviye eder evi kurtarırız. Evi kiraya verdik, lâkin kiracı bir dolandırıcı herif çıktı... On para aylık vermedi. Üstelik bendenizi darp dahi etti. Ne ise karakollara düştük... Defoldu gitti.. Doksan lira kadar da alacağımız kaldı. Tabii Emniyet sandığının vadesi gelince borcumuzu veremedik. Evi satılığa çıkarmak istediler. Biz de borcu tecdit etmeye karar verdik. İlmühaberleri yaptırdık. Emniyet sandığı da muvafakat etti. Defterhaneye gittik.. Bendenizden bir fotoğrafımı istediler, verdim. Nüfus cüzdanımı da verdim. Müşkülât ondan sonra çıktı..

Efendim. Nüfus cüzdanımdaki fotoğrafı bıyıklarımı traş etmeden evvel çıkarmıştım. Şöyle burnumun altında bir parmak kadar siyah bıyık var. Tıpkı Şarlonun bıyığı gibi..

Reis — Fazla tafsilâta hacet yok!

— Baş üstüne efendim.. O zaman bıyıklı idim. Sonradan bizimki dedi ki: "Yahu! herkes bıyıklarını traş ediyor, sen de etsene!. "Bendeniz de onun sözüne uyarak bıyıklarımı traş ettim. O zaman bu zaman hep traş ederdim. Defterhanede bir, yeni verdiğim resme bak tılar bir de nüfus kâğıdına bak tılar:

— Ya sen bu adam değilsin?.. Yahut nüfus kâğıdı sahte..

Dediler.. İşi anlatmak istedim amma dinleyen olmadı..

— Bıyıklı bir nüfus kâğıdına istinaden bıyıksız adam takrir veremez. dediler...

Emniyet sandığında evin satışa çıkarılmasına da bir hafta vardı. Bir haftada bıyık salvermeye imkân yoktu.. İşi bıraksak evi satacaklar, evsiz barksız kalacaktık. İstedikleri olsun diye bir gün tıpkı nüfus kâğıdımdaki resmimdeki şekilde bir bıyık taktım. Defterhaneye tekrar gittim. İşi başka bir memura yaptırmak üzere iken ilk defa bıyıksız olduğum için muameleyi yapmak istemeyen memura tesadüf etmeyeyim mi?. Yanıma sokuldu, dikkatli dikkatli baktı ve hemen bağırmağa başladı.

— Sahtekâr var... Takma bıyıkla gelmiş.. Gel Hüseyin ağa al şu herifi. Polisi çağırın! falan diye bağırdı çağırdı. Polisler geldi. Zabıt yapıldı, bizi karakollara götürdüler, kefalete raptedildikten sonra salıverildim. Vak'adan dört gün sonra da evi satılığa çıkardılar amma çok şükür kimse talip olmadı..

İşte efendim takma bıyık hikâyesi budur..

Reis — Nüfus kâğıdın yanında mı?.

— Evet efendim! Buyurun...

Mübaşir nüfus kâğıdını reise verir. Reis bir nüfus cüzdanındaki resme, bir de maznuna baktıktan sonra yanındaki iki âza ile fısıldadı ve maznuna hitap etti:

—Kalk ayağa da dinle!.."Maznunun tetkik edilen nüfus cüzdanındaki fotoğrafına nazaran evvelce bıyıklı olduğu anlaşılmasına ve bilâhara taktığı bıyıkla yine kendi haline benzemek istemiş olduğu tebeyyün etmesine binaen takma bıyık istimalinde bir gûna mahiyeti cürmiye grülmediğinden ademi mes'uliyetine karar verildi" Haydi git beraet ettin.. Bir daha böyle takma bıyık, takma sakal kullanma!..

— Teşekkür ederim efendim. Kullanmam!..

Maznun çıkarken herkes arkasından gülümseyerek bakıyordu. Birisi dedi ki:

— Şarloya benziyor..

FELEK

HİKÂYE

Ah bu terkos

Ruhi Bey eskiden beri arkadaşımdır. Geçen sene evlendiği güne kadar hayatımız hep beraber geçmişti. Fakat evlendikten sonra, arada bir ziyaretine uğrardım .

Bir gün yine böyle bir ziyaret esnasında karı koca

— Biz bu yaz Büyükdereye gidiyoruz, dediler. Apartımanı kiraya vermek istemiyoruz. Kim bilir kim gelir, ortalğı ne hale koyar? Sen arkadaşımızsın. Yalnızsın, pansiyon köşelerinde oturacağına ayni kira ile gel, apartımanda otur. Her şeyi hüsnü muhafaza edeceğine eminiz.

Bu teklif doğrusu hoşuma gitti. Arkadaşımın ve karısının bana gösterdikleri itimat gurur rumu okşamıştı. Apartımanda piyano vardı, ut vardı, telefon vardı, havagazı vardı.

Yer yüzünde bütün varı yoğu, yalnız maaşı ve bir tek bavulu olan bir bekâr için teklif hoşa gitmiyecek şey değildi. Bittabi kabul ettim. Onlar da kemali nezaketle teşekkür ettiler.

Ruhi Bey Büyükdereye gitti. Ben de apartımana geçtim.. Eksik olmasınlar, bende arkadaş çoktur, hepsi de birer birer gelip beni yeni makamımda ziyaret ettiler. Bir kusurum var. Saklamam : Akaşmcıyımdır. Hoş,arkadaşlarımın hemen hepsi de öyle ya.. Bittabi her akşam büyük yemek odasında sofraları kuruyoruz. Aman, bu apartıman ne enfes, ne pratik şey! Mutfaktan mezelerin âlâsını çıkarıyoruz. Sabahleyin çay mı, kahve mi, havagazı sayesinde bir dakikada hazır! Hele bu arkadaşlardan tabahat işinde geniş vukuf sahibi bir Kemal vardır. Ne enfes yemekler yapıyor yarabbi!

Doğrusunu isterseniz, apartıman bana, oturduğum pansiyondan çok ucuz geldi. Vakıa ayni kirayı veriyordum. Fakat yemeği lokantada yiyeceğime apartımanda yiyordum. Rakıyı meyhanede içeceğime apartımanda içiyordum. Ay sonunda bir hesap ettim. Kârlıyım.

O sevinçle bir gün bir ziyafet tertibine kalktım. Beş arkadaş çağıracaktm. Bunlardan biri güzel ut çalıyordu. Öteki iyi piyano biliyordu. Üçüncüsünün güzel sesi vardı. Dördüncüsü alafranga şarkılarda mükemmeldi. Kemal de kollarını sıvayarak mutfağa girer, hadide yemekler ve mezeler hazırlayabilirdi.

Akşam üstü mükellef bir sofranın başına toplandık. Ut, piyano, şarkı, rakı gecenin ikisini bulmuşuz. Herkes neş'esinde..

Yalnız ben vakit hayli geçtiği için apartman komşularının istirahatini düşünerek:

— Aman çocuklar, biraz yavaş konuşun! diye arada sırada ihtarda bulunuyordum. Fakat bu coşgun kafalara ihtar olur mu ya?

Bereket versin, arkadaşlardan biri, müttefikan kabul edilen bir teklifte bulundu da, geniş bir nefes aldım. Yoksa bu gürültü patırtıdan sonra konu koşmu mutlaka Büyükdere yazı geçiren apartman sahibi dostuma şikâyet ederler, o da kendi vaziyetini düşünerek bu işin böyle devam edemeyeceğini telmih edebilirdi. Bu suretle hem rahatım kaçar, hem de arkadaşımın itimadını suiistimal etmiş bir adam vaziyetine düşerdim.

Teklif gayet basit, fakat cazipti. Barlardan birine gitmek.. Hemen kalktık. Kıravatlarımızı düzelttik. Ceketlerimizi, şapkalarımızı giydik. Şen kahkahalarla apartımanın merdivenlerini çınlata çınlata sokağa çıktık..

Barda bir masada daha bir kaç arkadaşa rast gelmiyelim mi? Aman, ne eğlendik, ne eğlendik!

Ve ortalık ağardı.

Herkes birer birer dağıldı ve ben de şöyle güzel bir uyku kestirmek niyetile apartımana döndüm.

Tam sokağa saptığım zaman, kapıcı beni görür görmez iki ellerini havaya kaldırarak:

— Aman beyefendi, dedi, mahvolduk.

Ara sıra eline beş on kuruş sıkıştrdığım için, her şeye iğmazı ayneden kapıcının bu teâşlı hali beni de şaşırttı:

— Ne var, ne oldu? dedim.

— Aman beyim, mahvolduk, hele bir yukarı çıkalım.

Yukarıya çıktığımız zaman ne göreyim? Koca apartımanın her tarafı göl gibi.. Kapıcı dedi ki:

— Bu bir şey değil efendim. Biz bütün suları dışarı süpürdük. Muslukları kapattık. Ya siz daha evel gelseydiniz de görseydiniz. Aksi gibi kapı da kapalı idi. Bereket versin yandaki pencereyi açtık ta baston sapı ile sürgüyü çekip kapıyı açtık.

Teferruatı izah etti. Alt katta oturan bir ermeni ailesi var. Sabaha doğru tavandan sular sızmağa başlamış. Zavallıların kitapları, yatakları, mobilyaları, piyanoları, her taraf sırsıklam olmuş.. Zaten "imdat" diye ortalığı da ayağa kaldıran da o...

Bu felâketin sebebini anlamağa çalıştım ve şu neticeye vardım. Bilmem ki Terkos şirketine ne diyeyim? Hani geceleri suyu kesmez mi bu şirket? İşte bütün felâket buradan başlar. Arkadaşın bir geceleyin bir aralık mutfağa girmiş, musluğu açmış. Bakmış ki su yok, musluğu olduğu gibi bırakmış.. Öteki arkadaşlardan biri de tuvalet odasına girmiş, musluğu açmış. Bakmış ki su yok, musluğu olduğu gibi bırakmış.. Üçüncü arkadaş ta el yıkanan yere gitmiş, musluğu açmış. Bakmış ki su yok. O da musluğu olduğu gibi bırakmış..

Mutfağın musluk deliği, Kemalin yemek yaparken soyduğu öte beri kabuklarile tıkalı.. Tuvalet odasındaki su borusunun nasıl tıkanmş olduğunu bilmiyorum. El yıkanan yerdeki su borsunun da kapağı kapalı değil mi imiş..

Biz bardayız. Sabaha doğru musluklara su gelip te üç yerden sel basınca, manzarayı düşünün..

Söylemeğe hacet yok, hâdise Ruhi Beye aksetti. Adamcağız yıldırım gibi koşup yetişti. Ben ne diyeceğimi şaşırdım. O da baktı ki olan olmuş ve ortalık perişan..

Yalnız şu var ki, biz pansiyona dönmeğe mecbur kaldık. Terkos şirketinin geceleri su vermemesi yüzünden güzelim rahatımı, sonra da Ruhi Bey gibi bir dostumu kaybettim.

Vefat

Taranto ailesi aile reisleri Taranto efendinin uzun ve ı bir hastalıktan sonra 80 yaşın duğu halde cuma günü vefat olduğunu arzetmekle derin bir sür içindedir. Ailesi efradı 7 tos pazar günü saat 14 te Hayşa musevi sinagogunda yapılac lan cenaze merasiminde bulun zı rica ederler.

Ne çiçek, ne çelenk gönder mesi. Vapur saat 13,10 da k den haraket edecektir.

Kok Kömür

Ecnebî mamulâtile rekab eden en mükemmel evsa haiz

KOK KÖMÜRÜ

SATIŞ MAHALLİ:

İstanbul Hasırcılar No. 1

Telefon 20907

SEYRİSEFAIN

Merkez acenta: Galata Köprbaşı B. 2362. Şube A. Sirke Mühürdarzade han 2. 3740.

İZMİR - PİRE - İSKENDERİYE POSTASI

(İZMİR) 9 Ağustos sa 11 de.

TRABZON POSTASI

(ANKARA) 10 Ağusto çarşamba 18 de. gidişde Zonguldağ'a da uğrayacak

İZMİR - MERSİN POSTAS

(ANAFARTA) 10 Ağusto çarşamba 10 da Galata rıhtımından kalkarlar.

Tekrar ilân edilinceye kadar Karabiga hattımı pazar aralık postaları yapı mıyacaktır.

İdarece aşağıda ismi yazılı malzeme münakasa ile satın alınacaktır.

Teminat % 10 dur.

İhale 11-8-932 saat 16.

300	kilo	Amyant fitil
1000	„	Gilingirit kâğıdı
500	„	Komando
500	„	Gırçala
250	„	Grafit tuzu
500	„	İspavlo
20000	Tane	Bezli zımpara kâğıdı
10	Kilo	Yün ipeği
2000	Tane	Moskof toprağ

İTTİHADI MİLLİ

TÜRK SİGORTA ŞİRKETİ

Harik ve hayat üzerine sigorta muamelesi icra eyleriz.

Sigortaları halk için müsait şeraiti havidir.

Merkezi idaresi: Galatada Ünyon Hanında

Acentası bulunmayan şehirlerde acenta aranmaktadır.

Tel: Beyoğlu : 4887

ASRÎ LİSANLAR

Her meslek erbabına elzemdir.

Yegâne ve hakiki mütehassıslar:

BERLİTZ MEKTEPLERİdir

YAZ TARİFESİ

KAYIT AÇILMIŞTIR

Meccanen bir tecrübe dersi alınız.

Ankara: Hacı Bayram Caddesi İstanbul: 373 İstiklâl caddesi

Milliyet'in Edebî Romanı : 54

Ölüler yaşıyorlar mı?

(Felsefi fantastique roman)

Yazan: HÜSEYİN RAHMİ

fena, tanınsam da.. Velittin Paşa ailesinden bir genç, komşunun evine zamparalığa girmiş diyecekler.. Kiminle? Kirli bir hizmetçile..

Turhan — Belki de ya ağabeyimi, ya beni sanacaklar..

Dilâver — Hangimizi sanırlarsa sansınlar her halde şerefli bir çapkınlık olmayacak... Ben bu tehlikeden kurtulmak için gözlerimi kapıya diktim... Çıt olsa hemen tabanları kaldıracağım.. Lâkin odaya girer girmez de firar etmek olmaz ya.. Anlamak istediğim şeyler var.. Küçücük sedirin ucuna iliştim. O da geldi yanıma oturdu. Beni yiyecek gibi ateşli bakışlarını üzerime dikti.. Huylanmaya başladım... Gûya Münire ile kırk yıldan beri sevişiyormuşuz gibi serzenişlere giritşi..

"— Ah hiyanet diyordu. Sana yanıyorum lâfile yüreğime ateş koyduktan sonra bir daha görünmez oldun.. Bu ilk sözüne kandım ben de sana yandım...,,

Hizmetçi kadın fermeye hazırlanan bir av köpeği gibi hemen yüzüme atılacak bir vaziyet almıştı.. O bana üç parmak yaklaştıkça ben bir karış öteye çekiliyordum. Pek yüz vermeye gelmeyeceğini anladım. Münirenin hem göynünü, hem de esrar döktürmek istediğim ağzını idare edebilmek için büyük diplomatlık lâzımdı. Korkak çekingen bir hal aldım. O, bana soruyordu:

"— Ne oluyorsun?

"— Korkuyorum...

"— Niçin?

"— Aşağıya biri inip te bizi böyle görürse...

"— Bu saatte odalarından dışarı çıkmak hiç birinin haddine düşmemiş..

"— Neden?

"— Ötekilerden çekinirler..

"— Ötekiler kimler?

"— Ruhlar, cinler, periler..

"Ne bu köşkte ve ne de bu semtte öyle şeyler yoktur. Yoktu....

"— Bu aile nereye giderse ötekiler de peşlerinden gelirler..

Münireye ısrarla sordum:

"— Aman bunu bana anlat.. Niçin peşlerinden geliyorlar?

Münire cesaret alarak bir kolunu boynuma attıktan sonra:

"— Bana kimseye söyleme diye çok sıkı tenbih ettiler amma ben senden canımı saklamam...

"— Eksik olma Münireciğim....

"— Bizim küçük hanıma biribirine rakip iki ruh âşıktır.. İkisi de bazı geceleri gelirler "hangimizin olacaksın?" diye Sehametin üzerine yürürler.. Zavallı kızı bayıltıncaya kadar üzerler....

"— Bu söylediğin akıl alacak şey değil..

"— Aklın almadığı bu iş işte burada oluyor...

"— Bu vak'a nasıl olmuş, Esası nedir? Biliyor musun?

"— Bilmiyorum.. Vak'anın nerede ve ne suretle başlamış olduğunu öğrenemedim. Yalnız küçük hanımın kocaya varamayacağını konuşurlarken işittim.. Şehameti almaya kim cesaret ederse ruhlar onu öldürecklermiş..

"— Başka daha ne biliyorsun?

"— Bildiğimin hepsi bu....

Münirenin ağzından sır kapabilmek için uğraşmaya lüzum kalmamıştı.... Fakat ileride bu esrarlı aile nezdinde tahkikine ihtiyaç görülecek vak'alar cereyan edebilirdi. Binaenaelyh Münireden dostluk kapısını açık bırakarak ayrılmak lâzımdı..

İşi tatlıya bağlayarak oradan hemen vızlayıvermek için bir bahane düşünürken Münire:

"— Bazı geceler burası onlarla dolar.. Evin altını üstüne getirirler...

"— Ne zamanlar?

"— Belli olmaz... Bazan sıklaştırırlar.. Bazan bir kaç ay ara verirler..

"— Öyle ise kaçayım. Ben onlardan çok korkarım..

"— Korkma senin için bir muska hazırladım.

Dedi. Ve ufak bir mukavva kutudan bu teneke muskayı çıkardı. Kendi elile boynuma taktı.. Ve ilâve etti:

"— Bu tılsım boynunda iken hiç bir şeyden korkma..

"— Bu evde herkesin boynunda böyle bir muska mı vardır?

"— Hayır... Ben tanıdığım hüddamlı bir hocaya senin ve benim için birer tane yazdırttım..

Kadına emniyet vermek için bu hediyeyi boynumda taşımak mecburiyetinde kaldım.. Hemen kaçıvermek maksadile gözlerimi kapıya diktim.. Kadın niyetimi anlayarak:

"— Nereye?

"— Gideceğim..

"— Niçin bu kadar erken?

"— Korkuyorum..

"— İste muskan var ya...

"— Daha onun kutsiyetini denemedim...

Beni belimden çemberliyerek:

"— Salıvermem...

"— Annem nerede kaldığımı merak eder..

"— Oh kıllı bebek.. Annesinin yavrusu.. Baksana koskoca oğlan...

Lâtifeler kabalaşıyordu. Ben onu da belimde beraber sürüklüyerek oda kapısını açmak isterken:

O — Nereye canım?

"— Gideceğim...

O, döşeği göstererek:

"— Biraz dinlenmiyecek miyiz?

"— Başka vakit....

"— İğrenme vallahi döşeğim tertemizdir....

"— Sana söz veriyorum. Başka gece gelirim. Bu akşam kalamam. Annem rahatsız ilâcının vakti geldi. Gidip içireceğim...

"— Bir iki yemiş ye bari....

Elma, armut elime ne geçtise ceplerime indirerek son bir deraguşla Münireyi kollarımın arasında maalkerahe ve okşamadan ziyade pataklamaya benzer bir hırçınlıkla sıktıktan sonra kapı dışarıya cat atmak istedim amma aç sülük gibi vücudüme yapışan sevmediğim sevgilimi de beraber sürükleyordum.

Münire ağlamalı bir surat la:

"— Sen beni sevmiyorsun.

"— Bilâkis ziyade sevdiğim için ruhumu doyuracak kadar seni okşayamıyorum...

"— Bu da ne demek kuzum?

"— Fazla sevda heleca getirir. Kuvveti keser. Baksana nefesim nefesime yetişmiyor Tıkanacağım...

Hakikaten de bulantıdan tıkanır gibiydim. Son bir gayretle hizmetçi kadına tekrar sarıldım.. Hiddet ve nefretin kollarıma verdiği kuvvetle sıkabildiğim kadar yoğurduktan sonra bir hamalın yükünü atışı gibi onu bütün şiddetle bedenimden yere silkerek kaçtım... Maceranın üzerinden günler geçtiği halde onun göğsünden almış olduğum kekremsi, mayhoş, martlamış turşu kokusu hâlâ genzimden gitmiyor. (Devamı var)

OLİMPİYAT

80 m. manialı koşuda kadınlar dünya rekoru kırdılar

15000 m. de Becalli yeni rekor yaptı: 3,51.2-10

LOS ANGELES, 4. A. A. — 1000 metrelik bisiklet yarışı birinci seri (Dömi final) Chaillot, heyecanlı bir yarıştan sonra Gray'a galebe çalmıştır.

Zaman: 13, 8/10.

İkinci seri Dömi final.

Egmont (Felemenk) kolaylıkla galip gelmiştir. Zaman: 12, 8/10.

Batter, başlangıçta iyi bir sür'at teminine muvaffak olmuşsa da Felemenkli rakibinin karşısında bu vaziyetini muhafaza edememiş ve rakibi biraz sonra kendisini bir kaç boy geçmiştir.

1000 metrelik bisiklet yarışı Dömi Finalinde Gray her ne kadar üçüncü gelmek suretiyle gelecek müsabakaya kalmışsada kendi arzusiyle çekilmiştir.

Bunun üzerine Pellizzari otomatik bir surette üçüncü olmuştur.

100 metrelik bisiklet yarışının ilk (Final). Chaillot 12,5/10 da Egmont'a galip gelmiştir.

100 metrelik bisiklet yarışı- İkinci Groliot (Meksika) üçüncü; Consinni (İtalya).

1000 metrelik bisiklet yarışı nın ikinci Finalinde Egmont, Chaillot'a galip gelmiştir.

İkinci müsabakanın zaman: 12, 6/10.

Çok sıkı olan bu yarışta Fransız üç yarda ileride iken muvasalâta yirmi beş yardakala birden bire Ermont tarafından geçildiğini görmüştür.

Üçüncü Final, Olempiyat şampiyonunu tayin edecekitr.

1000 metrelik bisiklet yarışının üçüncü ve son Finali çok heyecanlı olmuştur.

Egmont muvasalât haddının son yardalarına kadar daima başı muhafaza etmiştir. Chaillot son 90 yarda mesafede bire mükemmel bir surette hızlanmışsa da rakibi kendisini yarım tekerlek boyu geçmiştir.

1000 metre bisiklet yarışında Egmont şampiyon olmuştur.

LOS ANGELES, 4. A. A. — 50 kilometre yürüyüş müsabakasında dereceler:

Dalnich 4 saat 57 dakika 20; Frigarrio 4 saat 59 dakika; aHchnel 5 saat 6 dakika 6; Rivolta 5 saat 7 dakika 39; Sievert "Almanya" 5 saat 16 dakika 41.

LOS ANGELES. 4. A. A. — İskrim Pentatlon. Birinci Thofelt, ikinci Rindman, üçüncü Pacini, dördüncü Somfai.

LOS ANGELES, 4. A. A. — 6000 metre bisiklet yrısı.

Egmont ve Chaillot daima yanyana, fakat Egmont az bir mesafe ileride gitmiştir. Holandalı şimşek gibi geçerek yarışı yarım tekerlek boy farkla kazanmıştır.

Zaman: 12 dakika 6.

LOS ANGELES, 4. A. A. — Yarı orta güreş.

Sıkı bir mücadeleden sonra Mehringer rakibi Scarf'ıyı yenmiştir; Tussle şampiyon ilân edilmiştir.

LOS ANGELES, 4. A. A. — Bantam siklet güreş müsabakaları:

(Final) Pearce (Amerika) Jaskari'yi 15 dakikada sırtını yere getirerek yenmiştir.

Zombari ve Jaskari'ye galibiyetinden sonra Perace şampiyon unvanını kazanmıştır.

LOS ANGELES, 4. A. A. — Tüy siklet güreş müsabakası:

Final) Pihlajamati 8 dakika 44 saniyede sırtını yere getirmek suretile Karlson'u yenmiş ve şampiyon ilân edilmiştir.

LOS ANGELES, 4. A. A. — Tandem (İki kişilik bisiklet) müsabakası:

Bidayette Danimarkalılar Fransızları bir bisiklet boyu geçtiler, fakat yarışın sonunda Fransızlar Danimarkalıları geçmişlerdir.

LOS ANGELES, 4. A. A. — Tandem (İki kişilik bisiklet) ikinci yarışı:

İngilizlerle Holandalılar yarıştılar fakat hareketten biraz sonra Hollandalıların bisikleti âni bir arızaya uğradığından müsabakadan çekildiler.

İngilizler yalnız olarak yarışı bitirdiler.

LOS ANGELES, 4. A. A. — Serbest güreş galipleri:

1 — Pearce tüy siklet (Amerika).

2 — Pihlajamaki yarı ağır (Fenlandiya).

3 — Mehring (Amerika).

LOS ANGELES, 4. A. A. — Gece yarışına kadar muhtelif milletlerin saha ve pistlerde kazandıkları sayılar: (Gayri resmî rakamlar).

Amerika, 151; İngiltere, 28; İrlanda, 20; Kanada, 19; Almanya, 18; Fenlandiya, 16; Japonya, 14; Lehistan, 10; İsveç, 8; İtalya, 8; Fransa, 7; Letonya, 5; Filippin,4; Çekoslovakya, 4; Macaristan, 3; Yeni Zelanda, 3; Cenubi Afrika, 3; Brezilya, 1.

LOS ANGELES, 4. A. A. — Hokey.. Hindistan takımı 1 sayıya karşı 11 sayı ile Japon takımına galip gelmiştir. Chand ile Roospongh her ikisi de dörder sayı kaydetmiş-

ponyalı kalacı İncharaya galebe çalmıştır.

LOS ANGELES, 4. A. A. — Şose üzerinde 100 kilometrelik bisiklet müsabakası.

Kazanan: Parvesi (İtalya) 2,28,5 saatte.

LOS ANGELES, 4. A. A. — Tabanca ile nışan atma asri Pentatlon müsabakası:

Mayo (Amerika), 197; Axenstierna (İsveç), 194; Sinonetti (İtalya), 191 puvan.

LOS ANGELES, 4. A. A. — Şose üzerinde 100 kilometrelik bisiklet müsabakası: İtalyan takımı, birinci; Danimarka takımı, ikinci.

LOS ANGELES, 4. A. A. — İskrim (Dömi Final).

Mansmarzi (İtalya), 2 tuşa karşı 5 tuş ile İngiltere şampiyonu Lloyd'a galebe çalmıştır.

LOS ANGELES, 4. A. A. — 400 metrelik koşu .Birinci seri seçme müsabakası:

Birinci, Metzner (Almanya; ikinci, Ohi (Japonya) üçüncü, Vilson (Canada).

Zaman: 50 4/10. Her üç koşucu daikinci seçmeye ayrılmışlardır.

LOS ANGELES, 4. A.A.— Grekor - Romen güreş:

Brendel (Almanya), Joskari (Fenlandiya) yı tuşla mağlûp etmiştir.

Mizzola (İtalya, Thuvesson (İsveç)i ve Szekfa (Macaristan), Francois. (Fransa) yı mağlûp etmiştir.

Tüy sikletler arasında güreş:

Gozzi (İtalya, Kase (Japonya) yı Koakele (Fenlandiya) yı, Shack (Danimarka) yı mağlûp etmiştir.

Maudra (Çekoslovakya). Linselof (İsveç) i, Thrl (Almanya), Zombori (Macaristan ı mağlûp etmiştir.

LOS ANGELES, 4. A. A. — Dün 110 metre manialı yarışta dördüncü olan Finlay, Kelleri mağlûp ederek üçüncü olmuştur.

LOS ANGELES, 4. A. A. — 400 metrelik yarışın ikinci seri seçmesi:

Birinci, Esatmon (Amerika); ikinci, Bucchner (Almanya); üçüncü Johannesen (Norveç).

Zaman: 49, Kazanan 2,7 metre farkla gelmiştir.

Ayni yarış: Üçüncü seri seçme. Birinci, Strandvall (Fenlandiya); ikinci, Ball (Canada); üçüncü Msaude (Japon)

Zaman: 49 8-10. Kazanan 1,50 metre farkla gelmiştir.

LOS ANGELES, 4. A. A. — Ayni yarış dördüncü seri seçme. Birinci Carr (Amerika); ikinci Golding (Avusturalya); üçüncü, Stonely (İngiltere).

Zaman: 48 8-10. Kazanan 1,80 metre farkla gelmiştir.

LOS ANGELES, 4. A. A. — Ayni yarış beşinci seri seçme.

Birinci Rinner (Avusturya); ikinci, Rampling (İngiltere); üçüncü, Walters (Cenubî Afrika).

Zaman: 49 2-10. Kazanan 2,70 metre farkla gelmiştir.

LOS ANGELES, 4. A. A. — Ayni yarış altıncı seri seçme. Birinci Gordon (Aemerika), ikinci Lewis (Canada);; üçüncü, Puglisi (Brezilya).

Zaman: 50 6-10. Kazanan 0,90 metre farkla gelmiştir.

LOS ANGELES, 4. A. A. — 1500 metrelik yarışı Becalli, kazanmıştır.

LOS ANGELES, 4. A. A. — Ayni yarış. İkinci Cornes; Becalli nin zamanı: 3, 51, 2-10 (Olimpiyat rekoru).

LOS ANCELES, 4 (A.A.) — Ayni yarış. Tasnif: Birinci, Beccalli; ikinci, Cornes; üçüncü, Edwarids; dördüncü, Cummingham; beşinci, Ny, altıncı, Hallowell.

LOS ANCELEŞ, 4 (A.A.) — Ayni yarış. Koşular arasındaki mesafe; 27 metre; 0,30 metre; 0,90 metre.

LOS ANCELES, 4 (A.A.) — 400 metrelik koşu. İkinci seçme. Birinci seri: Birinci Carr, ikinci Walters, üçüncü Golding;

Zaman: 48 4-10. Kazanan, 0, 60 metre farkla gelmiştir.

LOS ANCELES, 4 (A.A.) — Şose üzerinde 100 kilometrelik bisiklet yarışı:

Muhtelif bisikletçilerin mesafeyi katetmek için sarfetmiş oldukları zaman:

Pavesi, 2-28-5 3-5 saat; Segato (İtalya), 2-29-21 2-5, Gritz (İsveç), 2-29-45 1-5; Olmo (İtalya), 2-29-48 1-5; Soerensen (Danimarka), 2-30-11 1-5, Sauthlall (İngiltere), 2-30-16 1-5.

Ayni yarış..

Muhtelif takımların mesafeyi kat için sarfetmiş oldukları zaman: İtalya, 7-27-15 1-5 saat; Danimarka, 7-38-50; İsveç, 7-39-2; İngiltere, 7-44,53; Fransa, 7-46-31 3-5; Amerika, 7-51-55 3-5.

LOS ANCELES, 4 (A.A.) — Kadınlar arasında yapılan seksen metrelik mânialı yarışta Didrikson, bu mesafeyi 11, 7-10 saniyede katetmiştir. (Dünya rekoru).

LOS ANCELES, 4 (A.A.) — 1500 metrelik yarış tasnifi mabadi:

Lovelock, Growley, Purije ve ve Biomanen.

Boyacı ve sıvacı esnafı kongresi

Boyacı ve sıvacı esnafı dün senelik içtimaını Beşiktaştaki merkezinde yapmış ve yeni heyeti idaresini

At koşuları

(Başı 1 inci sahifede)

Bu yarışların asıl hususiyetinden biri de bahsi müşterektir. Herkes bahsi müşterek mevkilerinde kazanması ihtimali olan atlar üzerinde iddia ediyorlar ve bazıları kaybeder ve bazıları da kazanıyorlar.

Dün yarışlar çok muntazam cereyan etti. Ve tam bir zevkle temaşa olundu.

Yarışlar ve neticelerini aşağıya yazıyoruz:

Birinci koşunun mesafesi 2,000 metre idi. Dört ve daha yukarı yaştaki yerli ve arap at ve kısrakları arasında yapılan bu koşuda Şemsettin Beyin Mes'udu birinci, Ankaralı Ahmet Beyin Tayyarı ikinci, Somal Ahmet Efendinin K. Ceylânı üçüncü gelmiştir.

Mesafesi 1.800 metre olan ikinci koşu üç ve daha yukarı yaştaki halis kan İngiliz at ve kısrakları arasnıda icra edildi.

Bu koşuda M. Binns'in Yean Habler'i birinci, Madam Anna Sabri Beyin Pazar'ı ikinci, Ali Haydar Beyin Gözdemi üçüncü gelmiştir.

Üçüncü koşu dört ve daha yukarı yaştaki yerli ve arap at ve kısrakları arasında yapıldı.

Mesafesi 2,400 metre olan bu koşuda Prens Halim Beyin Poruj'u birinci, Somalı Ahmet Efendinin Kamer'i ikinci, Niyazi Beyin Sabası üçüncü gelmiştir.

Dördüncü koşu handikapti. Mesafesi 2.000 metre olan bu koşu dört ve daha yukarı yaştaki halis kan İngiliz at ve kısrakları arasında yapıldı.

Ahmet ve Fikret Beylerin Strombolisi birinci, Madam Anna Sabri Beyin Piper'i ikinci, Ahmet ve Fikret Beylerin Friği üçüncü gelmiştir.

Beşinci koşu mahdut handikap idi. Üç yaşındaki yerli ve arap erkek ve dişi taylara mahsus ve mesafesi 1200 metre olan bu koşuda Emir Salih Beyin Bozkurtu birinci, yine Emir Salih Beyin Klas'ı ikinci, Salâhaddin Beyin Oğuzu üçüncü gelmiştir.

Yağ güreşleri

Dün Kadıköyünde Gazhane çayırında haftalardan beri yapılan yağ güreşlerine devam edildi. Müsabakalar çok heyecanlı ve meraklı olmuş ve büyük bir halk tabakası tarafından takip edilmiştir. Sporumuzun unutulmuş olan bu şubesi bu münaseebtle tekrar canlandığından dolayı son derece memnunuz.

Muhtelif ortalarda bir çok güreşler olmuştur. Ezcümle, başa meşhur Kara Emin ile Yıldırım Bekir çarpıştılar, Bu müsabaka çok oyunlu ve seri oldu, zaman zaman seyircilerin pehlivanlardan birinin mağlûp olacağını zannederken birden bire vaziyet değişiyor, öteki hâkim vaziyete geçiyordu.

Bu minval üzerine müsabaka bir saat devam etti. Ve neticede berabere kaldılar. Bundan sonra Türkiye ikincisi Cemal pehlivan ile Bulgaristandan yeni gelen meşhur Bançof ile alafranga güreş yaptı. Cemal pehlivan Bançofu beş dakikada yendi. Buna rakibi itiraz etti ve dedi ki: Beni Amerikan oyunu ile yendi, binaenaleyh bu alafranga güreş harici bir oyundur. Kabul etmem. Bu vaziyet karşısında hakem heyeti tekrar güreşe karar verdi. Bu sefer de 15 dakikalık güreş yapıldı, Cemal pehlivan sert oyunu ile hasmini gene yendi. Bu iki güreş çok heyecanlı olmuş ve merakla takip edilmiştir.

Bundan sonra baş altına meşhur Merdivenköylü Hüseyin pehlivan ve Adapazarlı Cemal pehlivan arasında iddialı bir intikam güreşi yapıldı. Bunlar bir seneden beri muhtelif iddialı güreşlerde biribirlerini yenmek için uğraşmakta idiler. Nihayet dün kabiliyetlerini göstermek sahasını buldular. ve karşılaştılar. Bir saat güreşten sonra oyun berabere kaldı. Lâkin Cemal pehlivan puvan hesabile galip idi.

Küçük ortada şimdiye kadar güreş meydanında gözükmeyen yeni bir çehre meydana çıktı. Bu pehlivan küçük ortaya meydan okudu. İsmi Asker Hüseyin olan bu genç küçük ortaya çıkan bütün müsabıkları teker teker yendikten sonra ortanın galibi olmuştur. .

Beşiktaş İzmir sporla berabere kaldı

İZMİR, 5. A. A. — Şehrimizde bulunan Beşiktaş takımı son oyununu İzmirspor ile oynadı. Birinci karşılaşmada galip gelen İzmirspor Beşiktaşlıların talebi üzerine bu oyunu revanş mahiyetinde olarak kabul etmişti. Sahada oldukça kalabalık vardı.

Oyuna hâkim M. Foylerin idaresinde saat 17 buçukta Beşiktaşlıların hücumu ile başladı. Bu hücum İzmirliler tarafından kesilerek mukabil akına geçildi. Birinci devrede her iki takım da ilk anlarda iyi bir oyun gösteremiyorlar ve gelişi güzel oynuyorlardı. Oyun epey müddet sayısız geçtikten sonra İzmirliler 34 üncü dakikada sol acıkları vasıtasiyle ilk ve son gollerini kaydettiler. Golden sonra oyun biraz heyecanlandı. Ve Beşiktaş forları faaliyete geçerek akınlarını tevali ettirmeğe başladılar da İzmirspor müdafaası fevkalâde gayret ve enerji sarfiyle bu akınları uzaklaştırıyorlardı. Birinci haftaym neticelendiği zaman İzmirspor 1-0 galip idi.

İkinci haftaymda Beşiktaşlılar oyun üzerinde daha müessir olmağa başladılar ve İzmirsporun kalesini sık sık tehlikeli akınlarla sarsıyorlardı.

25 inci dakikada Beşiktaşlılar merkez muhaciminin ayağıyle beraberlik sayısını atmağa muvaffak oldular. Bu gol Beşiktaşlıları harekete geçirdi ve oyunun hitamına kadar hâkim bir oyun oynamalarına rağmen birçok fırsatlar kaçırdıklarından diğer bir başka gol atamadılar. Ve oyun 1-1 e beraberlikle nihayet buldu.

Afyon - Uşak maçı

AFYON, 5 (Milliyet) — Halkevi futbol takımı ile Uşak şampiyonu Turan takımı arasında bugün yapılan maçta Uşaklılar sıfıra karşı dört golle mağlûp olmuşlardır.

Ece muvaffakıyetten muvaffakıyete koşuyor..

(Başı 1 inci sahifede)

geleceği henüz malûm değildir. Tahmin edildiğine nazaran dünya güzeli Fransada on gün kadar seyahat edecek ve ancak on gün sonra İstanbula gelecektir. Keriman Hanımın hangi tarikle seyahat edeceği henüz malûm değildir. Trenle gelmesi ihtimalini düşünen Edirnelileı büyük bir istikbal hazırlığı yapmışlardır. Bir çok şehirlerimizden de Keriman Hanım İstanbula geldiği zaman karşılamak üzere heyet izamı düşünülmektedir. Fakat bu, ancak İstanbula pek yakın olan şehirler tarafından yapılabilecektir. Kadın Birliği de güzelimizi istikbal etmek için hazırlanmış ve Birlik namına kendisine bir hediye takdimini karar altına almıştır. Eceye şehir namına da bir hediye takdim edilecektir. Bu hediyenin kıymettar bir halı olacağı söylenmektedir. Keriman Hanımın İstanbuldaki ikametgâhı hâlâ bir düğün evi halindedir. Uzak ve yakın akrabalardan maada en eskilerinden en yenilerine kadar bütün dostlar, ahbaplar, komşular sabahtan akşama kadar Fındıklıya taşınmakta, dünya güzelinin annesi ile büyük annesini tebrik etmekte, dünya güzelinin kardeşi küçük Fatoş için de ayni cihanşümul muvaffakıyeti temenni eylemektedirler. Keriman Hanımın evine dün kendisinden ne bir telgraf, ne de bir mektup gelmemiştir. Bunun sebebi olarak Keriman Hanımın dünya güzeli intihap edildikten sonra vaki tebriklere mukabeleden vakit bulamamış olması tahmin edilmektedir. Söylenildiğine göre Keriman Hanım dünya güzeli intihap edildiği zamandan beri dört bin muhtelif resmini imzalamak mecburiyetinde kalmıştır. Bu resimlerin kısmı azamı Avrupa gazete ve mecmuaları namına imza latılmış, bir kısmı da dünya güzelinin imzasını ve resmini bir hâtıra olarak saklamak emelinde bulunan sitayişkârları tarafından imzalatılmıştır.

Keriman Halis Hanımın dünya güzeli intihap edilmesi memlekatimiz hakkında da yeni ve derin bir alâka uyandırmıştır. 1933 güzellik müsabakasının İstanbulda yapılması hakkında büyük bir cereyan vardır. Bu müsabakaların mürettibi olan M. de Waleff buna imkân bulunabileceğini söylemiştir..

Dünya güzelliğ kraliçesi intihabı olmasa bile Avrupa güzellik kraliçesi intihabının yapılması ve Avrupa güzellerinin İstanbulda toplanmalarının kabil olabileceği söylenmektedir.

Erzurumdaki Seylâp

İnsanca elliden fazla telef olduğu bildiriliyor

Erzurumda son yağan yağmurlardan sellerin şehre hücum ettiğini ve tahribat yaptığını bildirmiştik. Son gelen malûmata nazaran, sellerden birçok evler ve köprüler yıkılmıştır.

Maalesef insanca da zayiat vardır. Bir köprünün üzerinde bulunan yirmi kişi yıkılan köprü ile beraber sulara gömülmüşlerdir. Bunlardan ancak bir kaç kişi kurtulmuştur. Nüfus zayiatının elliden fazla olduğu tahmin edilmektedir.

Maddî zarar henüz tesbit edilememiştir.

Memlekette

9000 lira Ne oldu?

Bartından gönderilen torbadan 9000 lira eksik çıktı

Ziraat Bankasının Bartin sandığı, İstanbul şubesine gönderilmek üzere, usulü dairesinde hazırlanıp mühürlenmiş bir torba içinde postaneye on bin lira tevdi etmiştir. Kıymetli emanetlerin karadan gönderilmesi usulden olduğundan. Bartın postanesi bu parayı Deyrek postasına vermiş ve torba, Gerede, Bolu, Adapazarı yoluyla İstanbul postanesine teslim edilmiştir. Fakat, İstanbul postanesinde torbanın eşkâlı ve mühürleri şüpheli görülerek banka ve posta memurları huzurunda açılmış ve içindeki paradan 9000 lirasının çalınarak yerine kâğıt parçaları doldurulduğu hayretle görülmüştür. Bu hususta derhal tahkikata başlanmıştır.

Paranın yolda çalındığı muhakkaktır. Fakat, bu cür'etkârane hırsızlığın kimin tarafından, nerede ve ne suretle yapıldığı henüz meçhuldür. Bu noktalar tahkikat bittikten sonra anlaşılacaktır.

İki köy biribirine girdi

Tuzla nahiyesinin Cırrık köyünden Bekâr oğlu Hasan dede namiyle maruf şahıs bir kaç arkadaşiyle birlikte Meletmez köyüne giderek orada bazı kimselerle döğüşmüşler ve silâh istimal eylemişlerdir.

Bu arada bir kadın yaralanarak ölmüş ve bir erkek de hafif surette yaralanmıştır. Hadisenin sebebi henüz meçhul olup vaka mahalline müddeiumumî baş muavini Basri ve hükûmet tabibi Hâmit beyler hareket etmişlerdir.

Jandarma ehemmiyetle tahkikat ve takibata başlamış olup haber aldığımıza göre hadise faillerinden dört kişiyi yakalamıştır.

Suryede affı umumî

Şamdan Adana gazetelerine yazılıyor: Mahkûmların umumî affı meselesi etrafında Adliye vezaretinde ehemmiyetli tetkikat devam etmektedir.

Ancak Reisicümhurun resen affi umumî ilânına salâhiyeti yoktur. Yalnız kanunu esasinin 73 üncü maddesi mucibince hususî af ilân edebilir. Binaenaleyh Adliye vezaretinde hazırlanan affı umumi lâyihası teşrinievvelde toplanacak olan mebusan meclisine tevdi edilecek ve affı umumiyi meclis kabul ederek Reisicümhur tastik ve ilân edecektir.

Suriye haricinde bulunan siyasi mahkûmların affi meselesi henüz halledilememiştir.

Diri diri gömüldüler

Afyonkarahisarına merbut Kabalar köyünde feci bir hâdise olmuştur. Adem Hoca isminde biri arkadaşı ile beraber köy civarında bir kuyu kazmaktadır. Sekiz metre kadar aşağı inmişlerdir. Suyu bulmak için daha bir müddet kazmak lâzım geliyordu. Zavallı kuyucu ustaları toprağı kazmakta oldukları bir sırada ânî bir sarsıntı husule gelmiş ve kuyunun duvarları bir anda üzerlerine yıkılmıştır. O civarda çalışmakta olan köylüler neden sonra işin farkına varmışlardır. Zavallılar toprak altında can vermişlerdir.

Yol bağı

Gaziantepten yazılıyor: — Narlıdan buraya dönmekte olan Kâzım Efendiye ait iki otomobil Karabıyıklı karakoluna yakın suluk denilen yerde önlerine çıkan 8 müsellâh şahıs tarafından soyulmuştur.

Arkadaki otomobilde bulunan Karabıyıklı karakol kumandanı Mehmet çavuşun tek başına müdafaası üzerine eşkiya fazla bir şey alamadan kaçmışlardır. Yolculardan 150 lira kadar para alınmıştır. Haydutlar takip olunmaktadır.

Bir genç hemşiresini öldürdü

Gaziantep civarında İspartırın köyünde bir genç hemşiresini öldürmüştür. Yapılan tahkikata göre, ayni köyden Şerif oğlu Ulkâş hemşiresi Zekiyenin başkalarile gayri meşru münasebette bulunduğunu haber almış ve epeyce bir zamandan beri bunları takip etmekte imiş.

Çarşamba günü hemşiresini başka bir şahısla bir arada gördüğünden tabanca ile altı el silh atmak suretile öldürmüştür. Katil yakalanmıştır.

Bir çocuk elektrikten öldü

ESKİŞEHİR, 3 — Eskişehirde Sakarya caddesinde oturan Ziya Beyin on üç yaşındaki oğlu Remzi uçurtma uçurturken uçurtma elektrik cereyanını nakleden tellere takılmıştır.

Remzi uçurtmayı kurtarmak için direğe tırmanarak tele kadar çıkmış, fakat burada cereyanın sademesinden kendini zap tedemiyerek aşağıya düşmüş ve başı yarılarak derhal ölmüştür.

Poliste

Sekiz lira Yüzünden..

Sandalyayı borçlunun kafasına indirdi

Küçükpazarda sekiz lira yüzünden bir terzi ile bir kunduracı arasında çıkan kanlı bir kavga olmuştur.

Küçükpazarda oturan Kemal Ef. isminde bir kunduracının komşusu bulunan Ali Ef. isminde bir terziye sekiz lira kadar borcu varmış.

Ali Efendi bir aralık komşusuna uğrıyarak bu paranın ödenip temizlenmesini söylemiştir. Fakat kunduracı Ali Efendi bu teklifi doğru bulmamış veyahut yerine getirmek için başka bir zaman tayinini istemiştir. Kunduracının şu şekildeki cevabı terzi Ali Efendiyi kızdırmıştır. Bunun üzerine aralarında bir dil kavgası başlamış ve bu kavga biraz sonra büyürmüştür.

Tam bu sırada Kemal Ef. fazla hiddetlenmiş yerden kaptığı bir iskemleyi karşısındaki adama savurmuştur. İskemle terzi Ali Ef. nin başına gelmiş ve adamcağız kanlar içinde kalmıştır.

Mesele derhal polise haber verilmiş ve Kemal Efendi yakalanarak hakkında kanunî takibat icrasına başlanmıştır.

Gene çarpıştılar

Eminönü - Topkapı arasında işliyen 48 numaralı tramvayla şoför Vensu efendi idaresindeki 549 numaralı otomobil müsademe etmişlerdir.

Müsademede otomobil hasara uğramıştır.

İzinsiz cambazhaneye gittiği için

Üsküdarda Hasan isminde bir adam metresi Cahide hanımı bıçakla muhtelif mahallerinden yaralamıştır. Hasan yakalanınca Cahideyi kendisinden izinsiz at cambazına gitmesinden muğber olarak yaraladığını söylemiştir.

Sekteden..

Galatada okçu Musa mahallesinde suculuk eden yani dün dükkânında oturduğu yerde ölüvermiştir.

Yapılan muayenesinde kalp sektesinden öldüğü anlaşılmıştır.

Haliç fenerinde hırsızlar

Son zamanlarda Haliç feneri civarına bir takım hırsızlar dadanmış ve bir çok yerleri soymuşlardır. Polis merkezi tarafından yapılan sıkı takibat neticesinde bunların bir kumpanya oldukları meydana çıkarılarak kumpanya efradından üç kişi yakalanmıştır.

Yakalananlar İbrahim, Refik, Yorgi isimlerinde üç arkadaştır.

Güya eğlendiler

Geçen pazar günü Yedikule haricinde İspitalya çayırı denilen kır gazinosunda kanlı bir kavga olmuştur.

Bahçeye erkekli kadınlı Rumlardan mürekkep iki grup giderek ayrı ayrı yerlere oturup eğlenmeğe başlamışlardır. Bir aralık bunlardan birisi, içlerinde bir de Ermeni bulunan diğer grupa giderek karpuz kesmek üzere bir bıçak istemiştir.

Bu yüzden aralarında bir kavga çıkmış ve iş büyüyerek iki kafile birbirlerine girmişlerdir.

Gürültü fevkalâde büyümüş, neticede kavgacılardan Niko ismindeki birisi bıçakla ellerinden ve vücudunun muhtelif yerlerinden ağır surette yaralanmıştır. Mecruh tedavi altına alınmış, kavgacıların hepsi yakalanmışlardır.

Bir üfürükçü yakalandı

Fatih polis merkezi o civarda üfürükçülük yapmakla maznun Şerif isminde birini yakalamıştır. Bu adamın üzerinde bir takım muskalar ve ilâçlar bulunmuştur. Şerife evrakile birlikte adliyeye teslim edilmiştir.

Üsküdarda feci bir kaza

Üsküdarda feci bir kaza olmuştur.

Üsküdarda arabacı Nazmi Doğancılarda Derviş beyin bahçesinden araba ile ot taşırken hayvanlar ürkerek koşmaya başlamışlardır.

Nazmi hayvanları durdurmağa çalıştığı sırada araba ile bir ağacın arasına sıkışıp kalmıştır. Nazminin kolları ve kaburga kemikleri ezilip parçalanmıştır.

Nazmi ifade veremiyecek bir halde hastaneye kaldırılmıştır.

Göz Hekimi
Dr Süleyman Şükrü
Birinci sınıf mütehassıs
(Babıali) Ankara caddesi No.60

Acı bir zıya

Dün teessürle haber aldığımıza göre çok sevdiğimiz sporculardan Namık ta aramızdan eksilmiştir.

Bu arkadaş Galatasarayın eski futbolcularından idi Tahsilinin ilk kısımlarını Galatasarayda yaptıktan sonra Tıbbiyeye gitmiş ve oradan doktor olarak çıkmıştır. Bu senelerde de Galatasarayın üçüncü, ikinci, birinci takımlarında oynamış ve faal hayattan çekildikten sonra da ayni kulübün küçük elemanlarını çalıştırarak birinci takıma çok kuvvetli oyuncular vermiştir. Bundan başka Galatasaray kulübü idare heyetlerinde de muhtelif vazifeler almış ve bunları çok muvaffakıyetli bir surette başarmıştır. Askeri vazifesi dolayısile İstanbuldan ayrılmak zaruretinde kalmış ve Edremide gitmiştir. Bir sene evvel hastalandı ve bir hafta evvel İstanbula avdet etti ve Guraba hastahanesine yattı. Orada büyük ihtimamla bakılmasına rağmen ömrü vefa etmediğinden dolayı perşembe günü 11,5 da vefat etmiştir. Kendisi Edremit Halk fırkası reisi idi. Askerlikten çekildikten sonra Edremitte yerleşmiş, hükûmet ve belediye tababeti ve nihayet serbest doktorlukla iştigal etmiştir. Bu meyanda Edremit Cümhuriyet Halk fırkası mutemetliğinde bulunmuş çok çalışkan ve muhitinin cidden kıymetli bir doktoru olan mumaileyhin ziyaı dolayısile ailesine ve Edremitlilere beyanı taziyet ederiz.

Öküzün boynuzları

Somadan yazılıyor: — Kazamızın Cinge köyünde harman dövmekte olan bir kadının öküzlerini öğle vakti sinek tutmuş ve hayvanlar kaçmıya başlamışlardır.

Kadıncağız kaçan hayvanlarını önünü tutmak istemiş ve koşmuştur. Fakat tam bu sırada öküzlerden birisi bir boynuz darbesile kadıncağızın karnını hurdahaş etmiştir. Hâdise derhal buraya bildirilmiş ve hükûmet doktoru köye kadar gelerek kadıncağızın yarasını dikmiş ve muhakkak bir ölümden kurtarmıştır. Fakat vaziyeti tehlikelidir.

Yeni neşriyat

Hidroloji

Tıp fakültesi müderrislerinden Osep Celalyan bey Hidroloji isimli bir eser neşretmiştir. 360 sayfalık bir kitap olan bu eser memleketimizde bu sahada ilk olarak neşredilmektedir.

ZAYİ — No İhtiyat Zabitliği terhis vesikamı zayi ettim. Yenisini çıkartacağım. Hükmü yoktur. Bakırköy 10 Temmuz caddesi No 31 Bekir Kemali.

RADYO

Bugünkü program

İSTANBUL (1200 m.) — 18 gramofon, 19,5 alaturka saz 20,5 gramofon, 21 alaturka saz.

BÜKREŞ (394 m.) — 19,40 Rigoletto operası.

BELGRAT (429 m.) — 20,25 halk şarkıları, 21 milli bilgiler, 21,20 gramofon, 21,30 piyano konseri, 22,40 keman konseri.

ROMA (441 m.) — 21 gramofon 21,45 Boris Godunav operası.

PRAG (488 m.) — 20 şen müsiki, 21,30 gramofon konseri, 22 şen musiki.

VİYANA (517 m.) — 21 bir seyahat yaparsanız isminde bir operet, 23,15 akşam konseri.

PEŞTE (550 m.) — 20,45 Stüdyoda komedi, 22,45 konseri, 23,45 Çigan orkestrası.

VARŞOVA (1411 m.) — 20 gramofon plâkları, 21 musahabe, 21,15 hafif musiki, 23,05 Şopenden dersler.

BERLİN (1635 m.) — 20 İngilice ders, 20,30 Danken, 21 Breslâvadan naklen musikili komedi, 23 dans havaları.

Doktor
Hafız Cemal
Dahiliye hastalıkları mütehassısı
Cumadan maada hergün öğledeki sonra saat (2,30 dan 5e) kadar İstanbulda Divanyolunda 118 numaralı hususi dairesinde dahili hastalıkları muayene ve tedavi eder. Telefon: İstanbul 22398.

HÂZIM müleyyin ve müshil HAPLARI: sıhhatin nâzımıdır. Her eczanede arayınız

BESLER

Çikolata ve Bisküvi fabrikası Yerli Mallar Sergisine iştirak etmiştir. İstihsalâtımızın en son ve mükemmel nümunelerini burada göreceksiniz. Sergi münasebetile toptan fiatına perakende satışlar yapılmaktadır. BESLER pavyonunda bir dakika tevekkuf ediniz.

Leylî ve Neharî

Kız Feyziati Lisesi Erkek

(Arnavutköy)

Ana sınıfı - İlk kısım - Orta ve Lise sınıfları

1 ağustostan itibaren kayıt muamelesine başlanmıştır.

Cumartesi, Pazartesi ve Çarşamba günleri saat 10 dan 18 e kadar müracaat kabul edilir.

Telefon: Bebek 210

MEHMET KÂZIM

KOLONYASINDA % 20 TENZİLÂT

Muhterem müşterilerimin müesseseme karşı gösterdiği teveccüh ve alâkaya bir mukabelei şükran olmak üzre toptan ve perakende satışlarda yüzde yirmi tenzilât yapılmıştır. Yerli Mallar Sergisindeki pavyon ve Çemberlitaştaki 11 numaralı mağazamızı teşrifiniz beyan olunur.

İstanbul Gümrük Muhafaza Başmüdürlüğünden:

Altı Açıkdeniz motörlerine yaptırılacak tente, bezi idareden verilmek şartile yalnız imaliyesi pazarlığa vazedilmiştir.

Yevmü ihale 7 Ağustos 932 pazar günü saat 14 te icra edileceğinden isteklilerin yüzde 7,5 teminatlarile müdiriyette bulunmaları. (3788)

İst. Ziraat Mektebi Müdürlüğünden:

(20000 kilo ekmek, 15,000 saman, 6.400 arpa, 2.000 yulaf 2.000 kepek, 4.200 mısır, 6.400 kuru ot, 2.500 buğday) İstanbul Ziraat mektebi ihtiyacı için muktazi bulunan yukarda mikdarları yazılı 8 kalem ekmek ve yem kapalı zarf usulile 24 ağustos 932 tarihine müsadif çarşamba günü saat on beşte ihalesi icra kılınmak üzere münakasaya konulacağından taliplerin şeraiti görmek için her gün ve iştirak için de % 7,5 teminat parasile birlikte yevmi mezkûrda İstanbul Maarif müdüriyeti binasında kâin liseler muhasebeciliği nezdinde müteşekkil İstanbul ziraat mektebi mübayaat komisyonuna müracaatları ve teklif zarflarının mezkûr saate kadar tevdii. (3670)

Devlet Demiryolları idaresi ilânları

Bir sene zarfında Derince limanına gelecek malzemenin tahmil ve tahliyesinin kapalı zarfla münakasası Ankarada İdare merkezinde 20 Ağustos 932 cumartesi günü saat 15 yapılacaktır.

Tafsilât Ankara ve Haydarpaşa veznelerinde beşer liraya satılmakta olan şartnamelerde yazılıdır. (3678)

395 adet bandajın kapalı zarf ve takas kaydı ile münakasası 19 Eylûl 1932 pazartesi günü saat 15 te idare binasında yapılacaktır.

Fazla tafsilât Ankara ve Haydarpaşa veznelerinde beşer lira ya satılan şartnamelerde yazılıdır. (3853)

Trabzon Posta ve telgraf Başmüdürlüğünden:

Yazın otomobille, kışın araba, kamyon ve kızakla haftada üç sefer icrası meşrut ve ayda 1449 lira ücretli Trabzon - Bayburt arası posta müteahhitliği 25 cariden itibaren - tatil günleri hariç - 20 gün müddetle münakasaya çıkarılmıştır. Bedeli mutedil görülürse 13-8-932 cumartesi günü saat 16 da ihale edilecektir. Taliplerin ve fazla malûmat almak isteyenlerin Trabzon Başmüdiriyeti münakasa komisyonuna müracaatları (3659)

Saraçhane başında Münir Paşa konağında

Leylî neharî - Ana - İlk - Orta - Lise - Kız - Erkek

HAYRİYE LİSELERİ

Maarif Vekâleti celilesinin 5-4-932 tarih ve 18676 numerolu emrile bütün mekteplere tamim edildiği üzre resmî muadeleti tasdik edilmiş olan mektebimizde talebe kaydına başlanmıştır. Ecnebî lisanlarına ilk sınıflardan itibaren başlanır. Neharî talebe mektebin hususî otomobil ve otobüslerile nakledilir. Her gün saat 10 dan 17 ye kadar kayıt muamelesi yapılmaktadır. Talep vukuunda posta ile tarifname gönderilir. Telefon 20530

Leipzig Sergisi için Meccanî Seyahat

Leipzig 1932 Sonbahar sergisi

Tafsilât başlıca seyahat acentaları İstanbuldaki fahrî mümessili: Mühendis H. ZECKSER. Galatada Ahen ve Münih han 5 inci kat No. 1 28 Ağustos ilâ 1 Eylül (dahil) nümunelikler sergisi -31 Ağustosa kadar mensucat sergisi- 28 Ağustos ilâ 1 Eylüle kadar inşaat ev levazımatı ve mevaddı ibtidaive sergisi.

Milliyet Matbaası

HER NEVİ

Mecmua | **Duvar Afişleri**

Mektep Kitapları | Mektupluk Kâğıt -

ROMAN | Zarf - Kartvizit -

Fennî Kitaplar | Fatura - El ilânları

TABEDİLİR

Defteri kebir, Yevmiye ve Kasa defterleri mevcuttur

Her Müesseseye Elverişlidir.

Kitap ve mecmuaya ait klişeleri Klişehanesinde yapar

Adres: ANKARA Caddesi

MİLLİYET Kitap Kısmı

Telefon: 24310 - 24319 - 24318

Ankara Nafıa Başmühendisliğinden:

Birinci madde — Bedeli keşfi (11856) lira ve 17 kuruştan ibaret olan Ankara - Kırşehir yolunda 14 + 468 ve 18 + 608 inci kilometreler arasındaki şosa tamiratı esasiyesi mukavelename tarihinden itibaren 4 ay zarfında ikmal edilmek üzere ve kapalı zarf usulile 1-8-932 tarihinden 25-8-932 tarihine kadar 25 gün müddetle münakasaya konulmuştur.

İkinci madde — Münakasaya iktidarı fennî ve itibarı malîlerini isbat edenler kabul olunur. Bunun için münakasaya dahil olmak isteyenlerin:

A — Bedeli keşfin yüzde yedi buçuğu olan 890 lira vilâyet idarei hususiyesi hesabına bankaya tevdi ettiklerine dair makbuz senedini veya millî bankalardan birinin teminat mektubunu yahut millî esham mukabili Muhasebei Hususiyeden alınacak ilmühaberi ibraz etmeleri lâzımdır.

B — Ticaret odasına mukayyet olduklarına ve itibarı malîlerine ait bir vesika göstermeleri icap eder.

C — Yetlerindeki ehliyeti fenniye vesikalarını Vilâyet Başmühendisliğine göstererek münakasaya dahil olabileceklerine dair ya bir ehliyeti fenniye vesikası almaları ve yahut ellerindeki vesikanın zirine şerh verdirmeleri iktiza eder.

Bu üç şartı tamamen haiz olmayanların münakasaya iştirakleri şayanı kabul olmayacağından teklif zarfları açılmayarak kendilerine iade edilecektir.

Üçüncü madde — Münakasaya evrakı keşfiye ve şeraiti mahsusasına tevfikan icra edilecektir.

Dördüncü madde — Talipler 661 numaralı münakasa ve ihale kanununun 10 uncu maddesi mucibince ihzar edecekleri kapalı zarfı 25-8-932 perşembe günü saat 15 e kadar Vilâyet Daimî Encümeni Reisliğine makbuz mukabilinde tevdi edeceklerdir.

Beşinci madde — Münakasa 25-8-932 perşembe günü Ankara Vilâyeti Daimî Encümeninde yapılacaktır.

Altıncı madde — Evrakı keşfiye ve projeyi görmek veya daha ziyade malûmat almak isteyenlerin her gün Ankara Vilâyet Nafia Başmühendisliğine veya Encümeni Daimî kalemine müracaatları ilân olunur. (3841)

Dr. HORHORUNİ

Zührevî ve Bevlî hastalıklar tedavihanesi — Beyoğlu Mulenruj yanında Zambak sokak No.41

Dr. TAŞÇİYAN

Zührevî ve bevlî hastalıklar tedavihanesi. Eminönü, Köprübaşı Reşadiye caddesi, Hüseyin efendi han.

İst. Mr. Kumandanlığı Satınalma kom. ilânları

Çengelköy askerî orta mektebinde mevcut 26 kalem köhne eşya müzayede suretile satılacaktır. Müzayedesi 7-8-932 pazar günü saat 14 ten 17 ye kadar Tophanede Merkez Kumandanlığı satın alma komisyonunda icra kılınacaktır. Taliplerin mezkûr köhne eşyayı görmek için Çengelköy askerî orta mektebine müracaatları ve müzayedeye iştirak için de muayyen vaktinde komisyonda hazır bulunmaları. (3855)

* * *

Merkez kumandanlığına merbut müessesat ihtiyacı için 75794 kilo ve 15528 kilo mangal kömürü iki şartnamede pazarlıkla satın alınacaktır. Pazarlığı 9-8-932 salı günü saat 14 ten 17 ye kadar Tophanede Merkez Kumandanlığı satınalma komisyonunda icra kılınacaktır. Taliplerin şartnamelerini görmek için komisyona müracaatları ve iştirak için de muayyen vaktinde komisyonda hazır bulunmaları. (136) (3817)

* * *

Kilo	
1200	Kuru üzüm
2500	Şeker
1200	Gaz yağı
1200	Sabun

Harp akademisi ihtiyacı için yukarıda yazılı erzaklar dört şartnamede pazarlıkla satın alınacaktır. Pazarlığı 9-8-932 salı günü saat 14 ten 17 ye kadar Tophanede Merkez Kumandanlığı satın alma komisyonunda icra kılınacaktır. Taliplerin şartnamelerini görmek için komisyona müracaatları ve iştirak için de muayyen vaktinde komisyonda hazır bulunmaları (135) (3816)

Bolu Belediyesinden

Bolu belediyesince alınacak hakkı yirmi beygir kuvvetinde bir adet motorpomp 31-7-932 den itibaren yirmi gün müddetle ve kapalı zarf usulile münakasaya konmuştur. Yevmü ihale 2[illegible] 8-932 dir. Talipler şartnameyi imza mukabilinde İstanbul belediyesi heyeti fenniyesinden alabilirler. (38[illegible])

Deniz Levazım Satınalma Komisyonundan

1000 Ton Lavamarin kömürü: Kapalı zarfla münakasa 28 Ağustos 932 pazar günü saat 14 te.

70 Ton Fonderikok kömürü: Açık münakasası 28 Ağustos 932 pazar günü saat 15 te.

Deniz Fabrikaları ihtiyacı için münakasaya konulan yukarıda yazılı kömürlerin ihaleleri hizalarındaki gün ve saatlerde yapılacağından şartnamelerini görmek isteyenlerin her gün vermeğe talip olanların da münakasa gün ve saatlerinde teminatmektuplarile birlikte Kasımpaşada Deniz Levazım satınalma komisyonuna müracaatları. (382[illegible])

Büyük Tayyare Piyangosu

Yeni Tertip Başlıyor

1. ci Keşide:

11 Ağustos 1932 dedir.

Büyük ikramiye 30,000 Liradır.

Biletlerinizi şimdiden tedarik ediniz.

3 üncü kolordu ilânları

66 dağ livasının Ezine ve Bayramiçteki kıtaatının ihtiyacı olan aşağıda yazılı muhtelif erzak hizalarında gösterilen tarihlerde ihaleleri yapılacaktır. Taliplerin şartnamelerini almak üzere her gün münakasaya iştirak edeceklerin de vaktinde muvakkat teminatlarile Ezine livası alım satım komisyonuna müracaatları. (614) (3711)

	Ezine	Bayramiç	İhae tarihi			
Bulgur	40,000	15,000	Kapalı zarf		22-8-932	pazartesi
Pirinç	22,000	8,000	"	"	22-8-932	"
Sade yağı	12,000	4,000	"	"	22-8-932	"
Un	340,000	110,000	"	"	22-8-932	"
Sığır eti	152,000		"	"	23-8-932	Salı
Odun	950,000	300,000	"	"	23-8-932	"
Arpa	130,000	520,000	"	"	23-8-932	"
Kuru ot	80,000	400,000	"	"	23-8-932	"
Nohut	20,000	5,000	Alenî münakasa		24-8-932	Çarşamba
Kuru fasulya	30,000	10,000	"	"	24-8-932	"
Börülce	12,000	3,000	"	"	24-8-932	"
Sabun	5,000	1,700	"	"	24-8-932	"
Saman	70,000	365,000	"	"	24-8-932	"

* * *

K. O. ve I inci fırka kıt'aları dört aylık yaş sebzesi pazarlıkla alınacaktır. İhalesi 6/8/932 cumartesi günü saat 15,30 da yapılacaktır. Şartnamesini almak isteyenlerin her gün pazarlığa iştirak edeceklerin vakti muayyeninde komisyonumuza müracaatları. (630) (3793)

* * *

Altıncı kolordu ihtiyacı için yirmi ton kok kömürü pazarlıkla alınacaktır. İhalesi 10-8-932 çarşamba günü saat 14,30 da yapılacaktır. Şartnamesini almak isteyenlerin her gün ve pazarlığa iştirak edeceklerin de vakti muayyeninde komisyonumuza müracaatları. (638) (3831)

* * *

Kolordu kıtaatı için 50,000 kilo un pazarlıkla satın alınacaktır. Pazarlığı 8 Ağustos 932 pazartesi günü saat 15 te yapılacaktır.

Şartnamesini almak istiyenlerin her gün öğleden evvel komisyona müracaatları ve pazarlığa iştirak edeceklerin teminatı muvakkatelerile birlikte vaktinde komisyonda bulunmaları. (634) (3797)

* * *

İstanbul ve Üsküdar cihetleri kıt'at vemüessesatının bakır kapları ayrı ayrı şartnamelerle aleni münakasa ile kalaylattırılacaktır. İhalesi 20-8-932 cumartesi günü saat 14,30 da yapılacaktır. Şartnamesini almak isteyenin her gün münakasaya iştirâk edeceklerin de vakti muayyeninde komisyonumuza müracaatları. (613) (3710)

* * *

55781 kilo sığır eti 28-8-932 pazar günü saat 7 de Teminat 837 lira.

Dörtyoldaki kıtaat için muktazi sığır eti kapalı zarf usulile hizasında gösterilen gün ve saatte ihalesi yapılacaktır. Şartnamesini almak isteyenlerin İstanbul, Ankara, Adana, Dörtyol satınalma komisyonlarına ve münakasaya istirak edeceklerin de teklif mektup ve teminatlarile Dörtyolda satınalma komisyonuna müracaatları. (618) (3709)

İSTANBUL DENİZ KUMANDANLIĞINDAN:

Gölcük Deniz fabrikaları U. Md. ait Gonca vapurunun tamiri 8 Ağustos 932 tarihine müsadif pazartesi günü saat 14 te. Yukarıda yazılı vapurun hizasında gösterilen gün ve saatte kapalı zarf usulü ile münakasası icra olunacağından şartnamesini görmek isteyenlerin her gün ve tamiratı yapmak isteyenlerin de münakasa gün ve saatinde Kasımpaşada İstanbul Deniz Kumandanlığında teşekkül eden komisyona lüzumu müracaatları

BONO

Mübadil ve gayri mübadil ve hazine bonoları ve sair senedatı resmiye üzerine her surette muamele yapar Balıkpazarı, Maksudiye han No 35 Ugurlu zade M.DERVİŞ

İstanbul ikinci icra memurluğundan: Bir borçtan dolayı mahcuz ve paraya çevrilmesi mükarrer Sarı Çubuk, bakır boru, espiral lâstik boru 8-8-932 tarihine müsadif pazartesi günü saat 12-14 de Galata perşembe pazarı 22 No. lu depo önünde açık arttırma ile satılacağından talip olanların yevmü mezkûrda 932-948 dosya numarasını hâmilen mahallinde hazır bulunacak memura müracaatları ilân olunur.

MİLLİYET MATBAASI