5 AĞUSTOS 1932
7 inci sene No. 2329
NUSHASI 5 KURUŞTUR

Milliyet

Siirt Meb'usu MAHMUT
Umumi Neşriyat ve Yazı Müdürü
ETEM İZZET

Şark ve Orta Anadolu Maarif Teşkilâtı Teftiş Edilecek

Büyük politika işlerinin konuşulduğu şu anlarda Rusya'yı göz önünde tutmak lâzım!

Beynelmilel sulh politikasında Rusyanın büyük rolü vardır. Bükreş ile Moskova arasındaki ihtilâfın halli ayrı bir tetkik mevzuudur..

Her vesile ile tekrar ettiğimiz bir hakikattir: Rusya, beynelmilel sulh politikasında çok mühim bir âmil olabilir. Rusyanın dahil olmadığı her siyasî kombinezon mutlaka biraz sakattır. Bu iddiayı hâdiselerle teyide lüzum var mı?

Değişmeyen hakikat şu ki; bütün milletler samimî bir karar ve arzu ile sulh davası etrafında toplanmadıkça dünya emniyeti kurulamaz ve bugünkü siyasî cereyanlar ne istikamet alırsa alsın; bu netice değişmez.

Haftalardan beri Paris ve Londra gazeteleri Büyük Britanya ile Fransa arasında imzalanan Lausanne misakından hararetle bahsediyorlar, dünya sulhünü bir an evvel kurmak için bu misakın çok esaslı bir âmil olacağını söylüyorlar. Sulh davasının yürümesine yarayacak her hareketi takdir etmek, her şeyden ziyade insanî bir vazifedir. Ayni derecede insanî ve siyasî bir vazife daha var ki, o da sulh gayesinin istihsaline yarayacak başka teşebbüsleri de tutmak ve yürütmektir.

Rusya ile Lehistan arasında imzası takarrür eden bir ademi tecavüz ve bîtaraflık muahedesi var. Bu muahedenin etrafında fazla mübalâğaya kapılmak doğru olmaz. Fakat Avrupanın şarkında emniyet ve sulh davasına az çok tesiri tabiî olan bu teşebbüsü niçin teşvik etmemeli? Temps gazetesinin son günlerde okuduğumuz bir makalesinde, muahedenin imzası Rusya ile Romanya arasındaki münasebatın tanzimine bırakılması Varşova hükûmetine tavsiye olunuyor ve bu düşünüş tarzı, işleri geciktirmekten başka bir netice vermez. Bükreş ile Moskova arasındaki ihtilâfın halli ayrı bir tetkik mevzuudur. Öyle bir mevzu ki, onun tetkikinde, Temps'ın ayrıca yapacağı bîtarafane neşriyat, ihtilâfın hallinde pekâlâ müessir olur.

Vaktile Rusya ile Fransa arasında da böyle bir muahedenin esasları tesbit edilmiş, fakat müzakereye devam edilemeyerek geriye bırakılmıştı. Kanaatimizce meselenin yeniden tetkik ve mütaleası için en müsait bir zaman ve şerait içinde bulunuyoruz.

Rusya mevzuuna temas edişimizin sebebi; bundan on, on beş sene evvel düşülen hataya yeniden düşmemek ve yapılmış hatâların devamına daha fazla göz yummamaktır.

Dünya sulhü hesabına, garp âleminin en büyük hatası; Rusyayı ihmal etmektir. 160 milyon nüfuslu muazzam bir memleket, hareket halindedir. Müteâdiyen tüten bu yanar dağ, bir gün indifa edebilir. Böyle bir halde yalnız muhitine değil, bütün dünyaya vereceği zararları ise hesap etmek kolaydır. Herhalde Avrupa devletleri daha 1916 ve hele 1917 de Rusyadaki tezahürata ehemmiyet verselerdi, Rusyaya arkasını çevirecek yerde ona elini uzatsalardı, bugün Bolşevik Rusya yerine başka bir âlemle karşıkarşıya bulunmuş olurduk.

Hatırlardadır: 1921 de Rusyada müthiş bir kuraklık vardı. Kıtlık oldu. Yüzbinlerce, hattâ milyonlarca insan açlıktan, ihtilâlden ve sefaletten öldü. Ot, saman, toprak yemeğe başlayan, hattâ mezarları açarak ölüleri yiyen kimseler bulundu. Bu facia; gizli değildi. Bütün bu kıtaller, açlıktan ölümler medenî insanların gözü önünde cereyan ediyordu. Rusyada vaziyet bu kadar acıklı iken yalnız Amerikada değil, Romanyada, Macaristanda, Ukranyada zahire ambarları taşıyor, nakliye gemileri limanlarda işsiz, güçsüz bekliyordu. Avrupa; sırf siyasî mülâhaza ve hesaplarla Rusyanın imdadına koşmadı. Öyle mülâhaza ve hesaplar ki esasından hatalı idi.

"Niçin Bolşevizme gitti?" diye Rus milletini muahazeye Avrupanın hakkı yoktur. Ona ihtilâle iman kuvvetini veren sebep, Avrupanın bu gayri insanî lâkaydîsi olmutşur.

Zaman, her şeyi unutturur. Bolşevik Rusyayı ihmal etmeyen yumuaşk bir politika; bundan sonrası için olsun bu koca memleketi sulh davasında faydalı bir unsur olarak kullanmaya kâfidir.

Büyük politika işlerinin konuşulduğu ve halline çalışıldığı şu anlarda Rusyanın vaziyetini, geçirdiği tecrübeleri ve umumiyetle yapılan hatâları bir defa daha gözden geçirmek lâzımdır. Herhalde hesabî ve mantıkî bir tetkik; sağlam hükümlere götürür. İşin başı, Rusyanın beynelmilel sulh politikasında mühim bir rolü olduğunu kabul etmektedir.

Siirt Meb'usu
MAHMUT

Gazi Hz. saraydan müfarakat buyuruyorlar

Gazi Hz. dün akşam Yalovayı teşrif ettiler..

Reisicümhur Hz. dün saat 17,20 de, refakatlerinde Hariciye Vekili Tevfik Rüştü, Dahiliye Vekili Şükrü Kaya Beyler ve diğer zevat olduğu halde, Sakarya motörü ile Dolmabahçe sarayından ayrılarak Ertuğrul yatını teşrif etmişler ve Yalova'ya gitmişlerdir. B. M. M. Reisi Kâzım Pş. Hz. vapura kadar giderek Gazi Hazretlerini teşyi etmişlerdir.

Hanımlar, isterseniz polis olabilirsiniz!

Hukuk ve mülkiye mezunu hanımlara merkez memurluğu vazifesi teklif ediliyor..

Vilâyetin resmî ilânı

Acaba merkez memuru hanımlarımızın da üniformaları da böylemi olacak?

Bir Eylûlden itibaren yeni polis teşkilâtı kanunun tatbikatına başlanacaktır. Yeni kanun mücibince İstanbul Polis Müdürü Emniyet Müdürü unvanını alacaktır. Merkez memurları sivil ve üniformalı dive ikiye ayrılacaktır. Komiserler de sivil ve üniformalı kısımlarına tefrik edilecektir.

Dün Vali Muhittin B. in imzasile şu tezkereyi aldık:

"İstanbul Polis merkez memurluklarile Müdiriyet şubelerinde ayni derecede bulunan muhtelif memuriyetlerde istihdam edilmek üzere mektebi mülkiye ve hukuk fakültesinden mezun kadın ve erkek asli maaşı 25 lira olmak üzere bir mikdar memur alınması mukarrerdir.

Yaşı otuzu geçmemiş ve erkeklerden askerliğini ifa etmiş vatandaşlardan arzu edenlerin istidaname, diploma, vesaiki askeriye ve şimdiye kadar bulundukları hizmet ve memuriyetlerden almış olmaları lâzımgelen vesaik ile birlikte Vilâyet makamına müracaatları lüzumu ilân olunur. Ecnebi lisanı bilmek tercih sebeplerindendir."

Bu tebliğ üzerine Vali Muhittin B. le görüşerek polis merkez memurluklarında hanımların da tavzif edilip edilmiyeceklerini sorduk.

Muhittin B, şunları söyledi:

—" İstanbul kadrosuna 5 başmemurluk ilâve edildi. Mevcut merkez memurlarından terfi edilecekler de var. Taliplerden en münasiplerini bu vazifelere alacağız.

Hanım taliplerden matlûp evsafta olanlar, yani Mektebi Mülkiye ve Hukuk Fakültesinden mezun bulunanlar, ecnebi lisanları bilenler tercihan, kabul edilecek ve bunlar başmemurluklarda tavzif olunacaklardır. Meselâ Ecanip ve Pasaport kısımlarında, zabıtai ahlâkiye işlerinde hanımlardan pek âlâ istifade mümkündür."

Tevhit Kadroları

İstanbul kadrosu tamamlandı

Asim Bey

İnhisarlar merkez idaresinde Asim Beyin riyasetinde çalışmakta olan tevhit komisyonu dün de toplanmıştır. Komisyon mülhakat başmüdürlükleri kadrolarının tevhidile meşgul olmuştur. İstihbaratımıza göre İstanbul başmüdürüyeti kadrosu ikmal edilmiştir. Tevhit kadrosunun bu günlerde İstanbul başmüdüriyetine tebliği mukarrerdir. Komisyon, İstanbul tuz başmüdürü ile yaprak tütün müdürünü cağırarak izahat almıştır. Komisyon haftada üç gün toplanmaktadır.

Teşrinisanide Naklolunuyor

Tahkikatımıza nazaran inhisarlar merkez idaresi teşrinisanide Ankaraya naklolunacaktır.

Kemalizm nedir?

Selânik - Anafarta - Ankara..

Yazan: Edirne meb'usu Mehmet Şeref

Pek yakında Milliyet'te

Esat B. Bugün gidiyor

Son baharda vasatî ve şarkî Anadolu'da tetkikat yapacak

Maarif vekili Esat Bey dün Çamlıcada akrabasının evinde istirahat etmiştir. Vekil B. bu akşamki trenle Ankaraya avdet edecektir. Vekil Beyin son baharda mekteplerin açılma zamanında vasatî ve şarkî Anadoluda bir tetkik seyahatine çıkması mukarrerdir. Bu seyahatte vekil beye vekâlet umumî müfettişlerinden bir kaçı da refakat edecektir. Maarif vekili iç Anadoludaki bütün mekteplerimizin umumî vaziyetini ve randmanını tetkik edecektir. Anadolunun bir çok yerlerinde yeniden liseler, açmak ihtiyacı hissedilmektedir. Bu sayahatte, mektep ihtiyacının en çok tekâsüf ettiği yerler tesbit edilecektir.

Sükna bedeli Tekaütlük

İlk tedrisat hocaları Dün bu meseleleri görüştü

Muallimler Birliğinde ilk tedrisat muallimleri dün bir içtima yapmışlardır. İçtimaın mevzuu ilk tedrisat hocalarının sükna bedeli ve tekaütlük meseleleri idi. Bunlar bakkında izahat isteyen ilk mektep hocalarına birlik reisi Hâmit Bey şu izahatı verdi:

— Hususî muhasebeye tâbi ilk mektep muallimlerinin tekaüdiyeleri meselesi hakkında bir lâyiha hazırlanmıştır. Meclis açılınca takdim edilecektir. Sükna bedelinin iki sene müddetle verilmeyeceğine dair kanun bir sene daha temdif edilmiştir. Bir sene daha verilmeyecetkir. Fakat bu hususta da geçen devrede Meclise verilmiş bir lâyiha vardı. Müzakeresi bu devreye kaldı. Bu devrede her iki lâyiha birden Meclisten çıkacaktır. Herhalde Maarif siyasetini idare edenler muallimlerin vaziyetine yakından ve himayekâr bir şekilde alâkadar olmaktadırlar."

Hamit Bey

Hâmit Beyin bu izahatını müteakip bazı muallimler sualler sormuşlar ve kendileri tenvir edilmiştir. Daha bazı meslekî hasbühallerde bulunulduktan sonra içtima a geç vakit nihayet verilmiştir.

Ali Rana B. yarın geliyor

Gümrük ve İnhisarlar vekili Ali Rana Bey yarın Ankaradan şehrimize gelecektir.

Mübadele işleri

Muhtelit Mübadele komisyonundaki başmurahhasımız Şevki Bey dün Tarabyaya giderek komisyon işleri hakkında Hariciye Vekili Tevfik Rüştü Beyle mülâkatta bulunmuştur.

Aşkı Efendi
Yazısız Hikâye
Hergün üçüncü sayıfamızda

Kraliçe ilk talibi ile evlenecek..

Keriman H. diyor ki: Bu müsabakada kazanınca dünya beni tanıdı. Aman anne adım çıkmadan beni ilk arayana verin..

Ece'ye pırlantalar veriliyor..

Dünya güzellik tacını giyen Keriman Halis Hanım, şehrimizde sabırsızlıkla beklenmektedir. Güzelimizin Paris'e hareket ettiğine dair ailesine haber gelmiştir. Paris'te kaç gün kalacağı malûm değildir Keriman H. ı Pariste bir ay kadar kalmağa davet eden zat, dünya güzelinin pederi Halis Beyin eniştesi Hasan Beydir. Hasan Bey, Pariste ticaretle meşgul dür. Keriman Hanım, bu daveti kabul etmekle beraber Pariste bir haftadan fazla kalmak niyetinde olmadığını buradaki ailesine yazdığı bir mektupta bildirmiştir. Bir muharririmiz dün Fındıklı apartmanındaki dairesinde Keriman H. nın baba annesi Suada Hanımla görüşmüştür. Suada Hanım, torununun dünya kraliçeliğine intihap edildiği haberini nasıl aldığını muharririmize şöyle anlatıyor:

Kraliçenin bir resmi..

— Günlerden pazar akşamı idi. Evde oturmuş radyo dinliyordum. Ben, kızım Ferhunde ile (Keriman Hanımın annesi) ayrı otu-

(Devamı 6 ıncı sahifede)

Vilâyet dahilinde ziraî kooperatif teşkilâtı

Teşkilâta başlanıyor, nerelerde kooperatif yapılıyor

Cümhuriyet hükûmetimizin, halkımızın yüzde seksenini teşkil eden köylüyü ne derecelere kadar koruduğu malûmdur. Son buğday satın alma kanunu da bu cümledendir.

Bununla beraber köylü için çok feyyaz olan köy ziraî kooperatifleri teşkili de memlekette gördüğü teşvikle şamil bir hal almaktadır. Dün vali muavini Ali Rıza Beyden aldığımız malûmata göre vilâyetimiz dahilinde birçok köylerde ziraî kooperatifler teşkiline başlanmıştır. Bu çok memnuniyete şayandır. Yeni teşkil edilen kooperatifler faaliyete başlamak üzeredir.

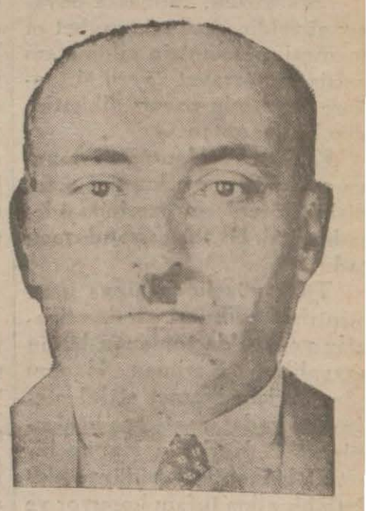

Ali Riza Bey
- Vali muavini -

Kartal kazasındaki kooperatifler

Samandıra, Büyükbakkal, köylerinden mürekkep grupta: Sultançiftliği, Alemdar, Reşadiye,

(Devamı 6 ıncı sahifede)

Sergi her gün biraz daha rağbete mazhar olarak ziyaret ediliyor. Dün ziyaretçilerin yekunu 47 bini geçmişti. [Yazısı kısmı mahsusumuzda]

Mektuplar

Bahsi kaybeden Amerikalı yok oluverdi

Herkes Alman güzelinin kıraliçe intihabını bekliyordu

Keriman Hanım Paris tarikile memleketine dönecek..

SPA, 31 (Milliyet - Gecikmiştir) — Bir zamanlar, Avrupanın meşhur su şehirlerinden biri olan bu küçük Belçika kasabasında umumî hayata yepyeni bir istikamet veren bir hâdise oldu: Dünya güzellik kraliçesinin intihabı...

Bu münasebetle Spa hakkında biraz malûmat vermek isterim: Belçikanın Alman hududuna yakın şirin bir istirahat yeri olan Spa, 14 üncü asrın iptidalarında, (milâdî 1324 senesi) parlamağa başlamıştı. Şifaî hassası keşfedilen suları, buraya, binlerce ziyaretçi toplamakta gecikmedi. 17 inci asırda Spa kasabası, en büyük hükümdarların yazlığı idi.

Yüksek sosyeteye mensup rical meyanında Rusyanın meşhur Deli Petrosu ile İsveç kralı Güstav ve Avusturya imperatoru İkinci Jozef, yaz mevsimini burada istirahatle geçirmeğe gelirlerdi.

Spa, o tarihlerde çok zengin bir kasaba idi. Her sene, otellere sığmayan kalabalık bir seyyah kafilesi, Avrupanın muhtelif memleketlerinden Spa'ya akın ederlerdi.

Almanya Fransa ve Avusturyanın bir çok yerlerinde yeni yeni kaplıca suları meydana çıktıktan sonra Spa'ya da rağbet azaldı. Maamafih Belçika hükûmeti, Spa'nın eski şöhret ve mevkiini iade için elinden gelen yapıyor. Son senelerde, bazı siyasî konferansların burada toplanması münasebetile, Spanın isminden sık sık bahsedilmişti.

Bu arada, mahut Sevr muahedesine Damat Ferit tarafından gûya yapılan itirazların da Spa'da tetkik ve reddedildiği hatırlardadır.

Güzellik kraliçesinin intihabına sahne olması münasebetile değil yalnız Belçikanın, bugün dünyanın gözleri Spa'ya teveccüh ettiğini tekrar etmeğe lüzum yok.

Keriman Halis Hanım, nasıl oldu da 28 milletin güzeli arasında dünya birinciliğini aldı? Spa'daki umumî kanaat şu merkezdedir:

Türk güzeli, bilhassa boyasız güzeldir, makyaja rağbet etmemesi güzelimizin cildine emsalsiz bir taravet verdiği, hakem heyetinin nazarı dikkatinden kaçmamıtşır.

Keriman Hanımın masum ve çok sade genç kız tipi, kendisini görenlerin üzerinde âdeta hârikalı bir tesir uyandırmaktadır.

Türk güzelinin dünya güzeli intihap edilmesi üzerine Spalılar ve Spa'da toplanan bütün seyyahlar, Keriman Hanımı görmek için ikamet ettiği otelin etrafında saatlerce bekleşmişlerdir. Keriman Hanım bir aralık balkonda görülünce şiddetli bir alkış tufanı kopuyor ve Keriman Hanım çekildiği zaman tekrar meraklı bir intizar devresi başlıyordu. Keriman Hanıma intihabın neticesi bildirildiği zaman, kızcağız birden bire şaşalamış, ellerile yüzünü kapayrak:

— Ben... Dünya kraliçesi... İmkânı yok! diye küçük bir say ha koparmıştır. Fakat bir dakika sonra intihap salonundan dışarı uğrayan yüzlerce kişinin kendisini tebrike koşması üzerine Keriman Hanım tekrar itidaline sahip olmuş ve kendisine pek yakışan cazip tebessümü dudaklarında olduğu halde tebriklere mukabele etmeğe çalışmıştır.

İntihabın neticesi anlaşılmazdan evvel, herkes Alman güzelinin birinciliği kazanacağını muhakkak addediyordu. Hattâ işittiğime göre iki Amerikalı rantiye seyyah harasında Türk ve Alman güzellerinden hangisinin intihaptan muzaffer çıkacağı münakaşa edilmiştir. Münakaşa neticesinde iki ahbap bir bahsi müşterek açmışlardır. Alman güzelinin galibiyetine inanan Amerikalı, Türk güzeli birinci çıkarsa arkadaşına on iki bin dolar vermeği taahhüt etmiştir. İntihabı Türk güzeli kazanınca Alman güzelîne inanan Amerikalı, birden bire ortadan sıvışmıştır. Kulaktan kulağa işidilen bu hâdise, Spa'da epeyce dedikodu mevzuu oldu. Keriman Hanımın, burada çıkarılan fotoğraflardan on binlercesi teksir edilerek elden ele dolaşmaktadır. Bazı zengin Belçikalıların Keriman Hanıma hediye edilmek üzere müştereken zarif bir spor otomobili hazırladıkları söyleniyor. Dünya güzeli, dünden beri Brükseldedir. Oradan Paris tarikile memlekete dönecektir.

Tadilât komisyonu 14 maddeyi bitirdi

Tütün inhisarı kanununda yapılacak tadilât projesini ihzara memur konferansın seçtiği encümen, dün de İnhisarlar idaresinde toplanarak mesaisine devam etmiştir. Komisyon, şimdiye kadar kanunun 14 maddesini tetkik etmiştir.

HARİCİ HABERLER

Von Papen kabinesinde tadilât yapmayor

Hitler nezaretlerin tevzii meselesinde ağır basmağa azmetti

BERLİN, 4. A. A. — Kanunu esasi, Reichstag'ın en geci intihabattan 30 gün sonra içtimaa davetini natik bulunduğundan Almanya hükûmeti, bu mühletin son günü olan ağustos'un 30 unda meclisi içtimaa davet etmek tasavvurundadır.

İlk celseler, riyaset divanının intihabına hasredilecektir. Parlâmento, mesaisi, ancak eylül bidayetinde başlıyacaktır.

Von Papen hükûmetinin, yeni meclis huzuruna hiçbir suretle tadil edilmemiş olduğu halde çıkmak tasavvurunda olduğu söylenmektedir.

Hükûmet, bazı fırkaların talep etmekte oldukları tadilât projelerini ancak eylülün ikinci 15 günü zarfında tatmin edecektir.

Hitler'cilerin metalibatı

BERLİN, 4. A. A. — Hugenberg'in naşiri efkârı olan Local Anzeiger, Hitler'in ahiren muavinleri ile yapmış olduğu müşavereler neticesinde Nazi'lerin Almanbakinesindeki nezaretlerin yeniden tevzii sırasında pek ziyade efratkârane metalebatta bulunacaklarının muhakkak olduğunun anlaşıldığını yazmaktadır.

İki başvekillik

BERLİN, 4. A. A. — Alman milliyetperverleri mehafilinde Prusya Landtag'ının Prusya kabinesinin kanunî reisinin tayin etmek üzere birkaç güne kadar toplanacaktır.

Prusya meclisine hali hazırda Almanyanın Prusyadaki komiser muavini olan Essen belediye reisi M. Bracht'ın namzetliği arzedilmiyecek, belki bizzat M. von Papen, hem Almanya federasyonunun, hem de en büyük Alman devletinin hükûmet reisi olacaktır.

Şimdiye kadar bunlar ancak birer şayiadan ibarettir, ancak şimdiki kabinenin 1919 senesindenberi Almanya ile Prusya arasındaki ikiliği izale ve harpten evvelki rejimi — ki imperatorluk tarafından Alman başvekili tayin edilen zatın ayni zaman da ve otomatik surette Prusya başvekili olmasından ibaret idi — herhangi bir şekilde tesis etmekten ibaret olan esaslı kaygularından birine tekabül etmekte olduğundan dolayi nazarı dikkati celbe şayandır.

Böyle bir temerküz lehindeki delillerin bütün siyasi fırkalarda ve hatta sol cenah müntehasında bile müdafileri vardır ve çıkacaktır.

Bundan tamamen bir sene evvel gerek Almanya ve gerek Prusya hükûmetleri Çelik miğferlilerin teşebbüsü üzerine yapılan ve aralarında koalisyon vücude getirmiş Hitlercilerle komünistler tarafından müzaheret olunan 9 ağustos tarihindeki ârayı umumiyeye müracaat neticesinden ayni derecede endişenak oldukları bir sırada bir kararname ile Prusya muhtariyetini ilga etmek ve istikbalde Prusyanın doğrudan doğruya Almanya tarafından idare edilmesine karar vermek hususları ciddi surette düşünülmüş idi.

Fakat Prusya kanunu esasisinin bir kararname ile bu kadar tadilât vücude getirilmesi meşru olamıyacağından dolayi bu projeden sarfınazar edilmiş, yalnız ihzarî tetkikat pek ileri götürülmüştür.

Eğer milliyetperver Alman mehafilinin başvekile izafe ettikleri tasavvur, doğru ise bu defa Almanya ve Prusya kanunu esasilerinin tadili mevzuu bahsolmıyacak, belki Almanya ve Prusya hükûmetleri arasında gayet kuvvetli şahsî ve teknik bir vahdet vücude getirilecektir.

Bizzat Alman başvekili, Prusyaya bir alman komiseri tayin etmiştir. İhtimal diyet, bu muameleye kanunî bir şekil verecektir ki bu da fon Papen von Schleicher kabinesinin usul dairesinde ve şiddetle takip etmekte olduğu devletin ihya ve tarsini işinde atılmış yeni bir hat ve teşkil edecektir ve bunun ehemmiyet ve şümûlünü tanımamak ihtiyatsızlık olamıyacağından buna hücum etmek pek müşkil olacaktır.

Bu hal suretinin tahakkuku yalnız bir tek müşkil arzetmektedir ve bu müşkil, ehemmiyetsiz değildir:

Von Papen, intihap edilmek için merkezin reylerini elde etmesi veya hut en azı bu fırkanın müstenkif kalmasını temin etmesi icap edecektir.

Halbuki merkez fırkası, bu anda kendi saflarından ne gibi şerait altında çıkmış olduğunu katolik rüesanın hâlâ unutmamış oldukları bir başvekilin şahsına karşı büyük bir teveccüh göstermemektedir. Fakat kat'i surette Prusya başvekâletine tayin edilecek zat kim olursa olsun, Almanya hükûmûetinin Prusya hükûmeti istiklâlinin manasına bir formülden ibaret kalması için elinden geleni yapacağına muhakkak nazari le bakılabilir. Şayet Alman hükûmeti bu işte muvaffak olacak olursa bu, Almanyanın dahilî siyasetinin tekâmülü sahasında gayet mühim bir hadise olacaktır.

M. Von Papen sayfiyede

BERLİN, 4. A. A. — Başvekil M. Von Papen, bir kaç gün istirahat etmek üzere Sarre eyaleti dahilinde Wallerfangen şehrine gelmiştir.

M. Von Papen, Weimar kanunu esasinin yıl dönümünü tes'it için Reichstag meclisinde yapılacak merasimde hazır bulunmak üzere 11 ağustosta Berlin'e dönecektir. Ve meclisin o günki içtimaında hükûmet namına beyanatta bulunacaktır.

Yeni tethiş hareketleri

BERLİN, 4. A. A. — Almanyanın şark ayaletlerinde tethiş hareketleri, endişe uyandıracak şekilde birbirini veli etmektedir.

Evvelki gece, şarkî Prusyada Norgand'da sosyalist belediye reisinin evine iki meçhul şahıs giderek kasabada yangın varmış behanesile mümaileyhin kapısını çalmışlardır.

Belediye reisi, kapıyı kimin çaldığını anlamak üzere pencereyi açtığı zaman iki el ateş edilmiş ve kurşunlar mümaileyhin başına isabet etmiştir. Mecruhun vaziyeti, ümitsizdir.

Zabıta Silezyada Oppeln yakınında Ratcherdeki iHtlercilere ait binada taharriyat yapmış ve mühim bir silâh deposu meydana çıkarmıştır.

Türk tarihinin müfredat proğramı

Türk tarihini tetkik cemiyeti azası, dün de sarayda toplanmışlar ve yeni Türk tarihinin müfredat programlarını ikmal etmişlerdir. Yarın da bir içtima yapılarak program son defa gözden geçirecek ve bazı teferrüatı tesbit edeceklerdir.

Mevlûdu Nebevi

Memleketimizin güzide tacirlerinden İzmirli Şerif Zade Süreyya Bey merhumun ruhuna ittihaf edilmek üzre bugün Maçka'da Teşvikiye camiinde ikindi namazını müteakıp mevlûdu nebevi okunacağından merhumu sevenlerin teşrif buyurmaları rica olunur.

Konferansa Hazırlıklar

İhzarî bir komisyon programı tanzim edecek

LONDRA, 4. A. A. — Hariciye nezaretinde İngiltere tarafından Cemiyeti akvam namına malî ve iktisadî konferansa iştirak etmesi için Amerikaya olan davete, Amerika'ca henüz resmen cevap verilmemiş olduğu beyan edilmektedir.

Mamafih, gerek Amerikanın ve gerek Belçikanın iştiraki kabul etmeleri şimdiden temin edilmiş gibidir.

Davetnamede konferans ruznamesinden tarife, borçlar ve tamirat meselelerinin çıkarılmış ve fakat gümüş-maden meselesinin ipka edilmiş olduğu beyan edilmektedir. Davetname, alâkadar devletlerden ihzari komiteye bir murahhas ve 3 mutahassıs izam etmelerini talep etmektedir. Bu komiteye Cemiyeti akvam meclisi de 3 malî ve 3 iktisadî mutahassıs gönderecektir.

Konferansın programını bu ihzarî komite tanzim edecektir.

Komite, konferansın içtimaa daveti, içtima mahalli ve tarihi meseleleri ile iştigale memurdur. Komiteye Cemiyeti akvam meclisi azasından olan davetli milletlerin yani Fransa, İngiltere, İtalya, Almanya, Japonya murahhasları ile Amerika, Belçika ve Norveç murahhaslarından mürekep olacaktır.

Pr. Piccard Hazırlanıyor

16,000 metre irtifaa çıkacak balonu Bern'e getirdi

BERNE, 4.A.A. — Professeur Piccard, Kiefer ve Cosyne, Stratosphere de uçmağa mahsus olarak yapılan balonlarının sepetini nakleden kamyon içinde Berne'e gelmişlerdir. Kamyonun sür'ati saatte 10 kilometreyi geçmemek lâzım geldiğinden bu seyahat, iki gün sürmüştür.

Bunlar, seyahatlerini nikinci günü Nancy'den sabahleyin saat 4 de hareket etmişler, akşam üzeri Berne'e gelmişlerdir. Geçtikleri yollarda büyük bir merak alâka ve derin bir muhabbetle karşılanmışlardır.

Parlak beyaz boyanmış olan sepetin üstünde Brüksel darülfununun, ilmî ve fennî taharriyat müessesesinin isimlerinin ilk harfleri yazılı bulunmaktadır.

Seyyar esnaftan resim alınmayacak

Belediye şehirde dolaşarak icrayı ticaret eden seyyar esnafın hiç bir resim vermeğe tabi olmadıklarına karar vermiştir. Zaten çok az kazanan bu esnaf bu karardan dolayı memnun olmuşlardır. Belediye seyyar esnaftan hiç bir resmi almıyacağı için, onlara ruhsatiye de verilmiyecektir. Çünkü ruhsatiye muayyen bir resmi ödemeğe bağlıdır. Seyyar esnaflık serbest olacak, ancak bir yerde durarak satış yapamıyacaklardır.

İzmirdeki rıhtım davası

İZMİR, 4. — Dün devam edilen Rıhtım Şirketi davasında iddia makamı maznunlardan M. Jurdan ve müdür İv Gifrenin rüşvet, sahtekârlık, evrâkı imha suçlarından muhasebeci Perenin evrâkı imha, sahtekârlık suçlarından, maslahatgüzar Galip Beyin evrâkı imha suçundan, avukat Gat Franko ef. nin rüşvet suçundan cezalarının tayini ve M. Frankonun evrakı imha suçu sabit olmadığından beraetini talep etti. 16 ağustosta müdafaa yapılacaktır.

SON DAKİKA

Gazete idarehanesine taarruz

BRESLAU, 4 A.A. — Rosenberg'de çıkan ve merkez fırkalarının fikirlerini neşreden Operschlesischer Kurier gazetesinin idarehanesine bomba atmak suretile bir taarruz vuku bulmuştur. Bir takım meçhul şahıslar, idarehanenin penceresinde hambaraları atmışlardır. Vuku bulan infilâklar, pek büyük maddî zarar ve hasar ika etmiştir.

İtalyanın yeni Ankara sefiri

ROMA, 4 A.A. — Yakında İtalya sefaretlerinde vuku bulacak tebeddülât yalnız Paris, Vaşington, Madrit ve Buenos - Aires'e inhisar etmiyecek ayni zamanda Varşova, Brüksel ve Kopenhag sefaretlerinde de tebeddülât olacaktır. Ankara büyük elçiliğine M. Lojaconu tayin edilecektir.

Azot konferansı dağıldı

PARİS, 4 A.A. — Azot konferansı mesaisini tatil etmiştir. Müzakereler mucibi memnuniyet bir terakki göstermiştir. Gelecek içtimalarda muallak meselelerin de halledileceği ümit olunmaktadır.

Bolivya mutlaka harp etmeğe karar verdi

Teleplerinin tavassutlarla tatmin edilemiyeceği anlaşılıyor

LA PAZ, 4. A. A. — Hariciye nazırı, nezdine kabul ettiği Havas ajansı muhabirine vaki beyanatında, Shaco ihtilâfı sulhperverane vasıta ve tedbirlerle halledilmediği takdirde abloka tedbirine müracaat edecekleri hakkında komşu bitaraf hükûmetlerin Bolivya ve Parage hükûmetleri nezdinde vaki tehditlerinin muhariplere karşı gösterilmesi lâzım gelen bitaraflıkla telifi mümkün olamıyacağını, bu hareketin bitaraf hükûmetlerin bitaraflarla bir ittifak yapması suretinde telâkki edilmesi lâzım geleceğini, çünki Parage hükûmetinin denize doğru serbest bir mahrece malik olduğunu söylemiştir.

Nazır, beyanatına devamla Bolivyanın Chaco ihtilâfını mutlaka kuvvete müracaat suretile halletmek niyetinde olduğuna dair ortada dolaşan şayilara da temas ederek hiçbir vakit harbe sebebiyet vermemiş, fakat meşru müdafaa hakkından da vazgeçmemiş olan Bolivyanın mevcut ihtilâfın sulh dairesinde halli için teklif edilen çareleri — bu teklifler ihtilâfı hakikaten ortadan kaldıracak bir mahiyette olduğu takdirde — kabule hazır olduğunu kaydetmiştir.

Nazır, bizzat Parage hükûmet reisinin mevcut müşkilâtı hallişin harpten başka bir çare olmadığını vaktile beyan ettiğini de hatırlatmıştır.

Harp havası

BUENOS AİRES, 4. A. A. — Assomptiondan gelen bir habere göre: Kırmızı salip teşkilâtı, havadan boğucu gazlar neşri suretile yapılacak bombardımanlara karşı halkı muhafaza için maskeler dağıtmağa başlamıştır.

Puerto-Nuevo'da polisler Bolivya hududuna doğru gitmekte olan bir gemiyi istilâ teşebbüsünde bulunan yüzlerce gönüllüyü karaya çıkarmak mecburiyetinde kalmıştır.

İhtilâfın sebebi

PARİS, 4. A. A. — Bolivya ile Parage arasında patlamak tehlikesini arzeden harp, bu iki devletin hudutları meselesi hakkında 50 senedenberi devam edegelmekte olan ihtilâfların neticesidir.

İspanya imperatorluğu fermanı, 1553 senesinde iki devletin arasında ki müşterek hududu Pilcomayo ve Paraguay nehirlerinin mültekası olarak tesbit etmiş idi.

Bolivya, memleketin garp kısmının inkişafını temine uğraşırken Gran Chaco denilen mıntakaya, halî hazırda Bolivyada iddia edildiği veçhile, son zamanlarda birçok Parageler gelip yerleşmişlerdir.

1927 senesinde Arjantin'in tavassutu sayesinde bu hudut meselesinin halline dair bir protokol vücude getirilmiş ve fakat bu vesika hiç bir zaman imza edilmemiştir.

1928 senesinde Parage kıtaatı Bolivyalıların Vanguardia istihkâmını tahrip etmişlerdir. Bolivyalılar da Boqueron istihkâmını zaptetmişler.

Bu hadise dolayisile, Washington'da toplanmış olan hakem komisyonu, her iki memlekete mütekabilen zaptedilmiş olan istihkâmların iadesini emretmiştir.

1931 senesinde bir telifibeyn komisyonu yeniden Washington'da toplanmış ve bir protokol ihzar etmişdi. Parage bu protokola karşı bazı ihtirazi kayitler serdetmiştir.

Nihayet Bolivya sefarethanesinde beyan edildiği veçhile bu sene haziranının 29 unda Parage kıtaatı Bolivyanın Santa Cruz istihkâmına ve 15 ve 25 temmuzda da ayni istihkâm ile Florida istihkâmına taarruz ettiklerinden zilmukabele Bolivya kıtaatı da Carrales, Taledo ve Boqueron istihkâmlarını işgal etmiştir.

Arjantin, hududunun muhafaza altına alıyor

TUCUMAN, 4. A. A. — Arjantin hükûmeti, Bolivya-Parage ihtilâfında Arjantin'in bitaraflığının muhafazasını temin için 20 tabura Bolivya hududuna gitmelerini emretmiştir.

Muhasematın tatili talebi

VASHİNGTON, 4. A. A. — Bolivya ile Paraguay hükûmetlerinden muhasematı tatil etmelerini talep eden bir tebliğ bugün akşama doğru 19 millet mümessilleri tarafından imzalanacak ve âcilen her iki muhasım memlekete gönderilecektir.

Cemiyeti akvama verilen malûmat

CENEVRE, 4. A. A. — Assomption hükûmeti, Cemiyeti akvam azasına aşağıdaki telsizi göndermiştir:

Müteakkidim izahat talep ve harp ilân etmeden memleketime karşı askeri muhasemata girişmiş olan Bolivya hükûmetinin irtikâp etmiş olduğu bu eşitilmemiş suikasti ittilanıza arzederim. 23 temmuz tarihinde bir Bolivya kıt'ası Coronel-Bogado askeri mevziimize taarruz etmiş ve bu taarruz püskürtülmüştür.

La Paz hükûmeti bu taarruzu Paragelilere isnat ve Florida istihkâmına karşı yapılmış olduğunu iddia etmektedirler.

Halbuki Florida isminde bir istihkâm mevcut değildir. Bu suikastten sonra 28 temmuzda Corrales ve 29 temmuzda da Toledo mevzilerimiz taarruza uğramış ve bu mevziler mutaarrızların eline düşmüştür.

Askerî tayyareler Coronel-Martinez ve İslapoi istihkâmlarına bombalar atmışlardır. Boqueron istihkâmına da topçu kuvvetile taarruz edilmiştir.

Haftalık Siyasî İcmal

Alman intihabatı geçen pazar günü yapıldı. İntihabatın neticesi fırkalardan hiç birine hükûmet teşkilini mümkün kılacak bir ekseriyet vermemiştir. Bu netice beklenmiyor değildi. Çünkü Reichstag meclisi, teşkilât itibarile aşağı yukarı Prusya meclisinin ikinci bir nüshasıdır. Geçenlerde Prusya meclisi için yapılan intihabat ta ayni neticeyi vermişti. Yani ne sağ cenah zümre, ne sol ve vasat cenah fırkalar ekseriyeti temin edemediler. Komünistler de bu iki zümrelerden hiç birile teşriki mesai etmiyeceklerinden Prusya'da yeni hükûmet teşekkül edemedi. Ve idare eski hükûmetin elinde kaldı.

Alman intihabatında da vaziyet aşağı yukarı ayni çıkmaza girdi. Ekseriyeti kazanacağı tahmin edilen Hitleristler 229 aza intihap ettirebildiler. Bu ise, 602 mevcutlu bir mecliste ekseriyetten çok uzaktır. Kendilerine en yakın olan Hugenberg millîcilerinin 37 meb'usunu ve hattâ halk fırkasının 20 meb'usunu alsalar dahi yine ekseriyet temin edemiyorlar. Hitleristlerin koalisiyon teşkilinde gidebilecekleri en uzak yol da bu iki fırka ile birleşmekten ibarettir.

Diğer taraftan Sosyalistler ve vasat cenah zümreler de ayni vaziyettedirler. Hattâ Hitleristlerin koalisiyon imkânı 280 e baliğ olduğu halde sol cenahın koalisiyon imkânı 250 ye bile baliğ olmadığına göre, sol cenah sağ cenahtan daha zayıf vaziyette demektir. Bu neticeye göre, Brüning kabinesini iskat etmesinden dolayı reisicümhur Hindenburg'a hak vermek lâzımdır. İntihabat göstermiştir ki Hindenburg'un bu hareketi müntehiplerin temayülâtına uygundur.

İntihabatın daha ehemmiyetli bir neticesi şudur ki, 1918 ihtilâlile 1919 Weimar kanunu esasîsine aleyhtar olanlar ekseriyeti temin etmişlerdir. Esasen asıl dava burada idi. Brüning'in iskatı ve VonPapen in iktidara geçmesile idare Weimar koalisiyonunun elinden buna aleyhtar olanların ellerine intikal ediyordu. İntihabat bu neticeyi tasdik etmiştir. Bundan böyle Almanya'ya hâkim olacak sınıflar, harbi umumiden evvelki zümrelerdir.

Acaba bunlar Almanya'nın dahilî idaresine ne şekil verecekler? Sonra haricî siyasetlerine olacak? Dahilî siyasetlerinin Otoriter olacağına şüphe yoktur. Nitekim bunun misallerini son birkaç hafta zarfında gördük. Hohenzollern hanedanının iade edileceğinden bahsedildiği gibi, sabık veliahdin reisicümhur sıfatile işbaşına geçeceği de söyleniyor. Hohenzollern'lerin iadesi müşkül görünüyor. Çünkü onlarla beraber Almanya'ya bir alay daha kıral ve prens gelmesi lâzımdır. Ancak şu muhakkaktır ki Hohenzollernli olsun Hohenzollernsiz olsun,bundan böyle Almanya'nın dahilî idare tarzı Hohenzollernvari olacaktır.

İntihabatın akibinde Hitleristler en kuvvetli siyasî fırka sıfatile hükûmeti ele geçirmek istediler. Fakat Von Papen ve Von Schleicher bu teşebbüse şiddetle mukabele ettiler. Gariptir ki intihabatın neticesinde hükûmet tek bir meb'us kazanamadığı halde vaziyetini takviye etmiş bulunuyor. Hükûmet Reichstag'da ekseriyet temin edemiyecek. Fakat ademi itimat takrirleri de ekseriyet temin edemiyeceğinden iktidarda kalacak. Yani itimat beyan edilmesile değil, ademi itimat beyan edilememesiledir ki, Von Papen ve yahut onu istihlâf edecek o mahiyette her hangi hükûmet iş başında devam edecek.

* * *

Ottava'daki Dominyonlar konferansı pek yavaş ilerliyor. Ancak bu iki haftalık müzakere İngiltere ve Dominyonları için iktısadî bir anlaşma zemini bulmakta çok müşkülâta maruz kalacaklarını göstermeğe kâfi gelmiştir. Vaziyet şudur:

İngiltere sanayi memleketidir. Fakat yalnız imparatorluk için değil, dünya piyasalarına eşya yetiştiren bir sanayi memleketidir. Dominyonlardan bazıları ve bilhassa Kanada birinci derecede ziraat memleketidir. Ve ayni İngiltere'nin sanayi memleketi olduğu şekil de yani bütün dünyaya buğday yetiştiren bir ziraat memleketidir. Sonra ikinci derecede de sanayi memleketidir. Bunun için bir itilâf zemini bulmak müşkül oluyor.

İngiltere ile Dominyonları bir masa etrafında toplanınca; Dominyonlar İngiltere'ye ve İngiltere de Dominyonlara karşı ne gibi müsaadekârlıkta bulunacakları görüşüldü. Dominyonlar şunları istiyorlar: İngiltere et, tereyağı, peynir, konserva balık, yumurta, tütün ve kurşun ile bakır gibi maadin hususunda kendilerine diğer memleketlere nazaran aşağı bir tarife tatbik etsin. Buğday için bir tercih istemiyorlar. Çünkü Kanada bütün dünyaya buğday sattığından ellerini bağlamak istemiyor. Ancak Rusya'ya karşı gerek buğday, gerek kereste ve gerek diğer her nevi eşya hususunda tam bir abluka tatbik edilmesini istiyorlar. Buna karşı onlar da İngil-

Köylüden buğday alınmaya başlandı

Ekonomi

Tütün mahsulü bu sene her yerde azdır..

Memleketimizde geçen seneye nazaran nısıf derecede mahsul alınacağı tahmin ediliyor..

Ticaret odası muhtelif memleketlerdeki tütün rekoltelerini tetkik etmektedir. Son toplanan malûmata ve resmî rakkamlara nazaran bu sene tütün istihsalâtı dünyanın bütün müstahsil memleketlerinde geçen senelere nazaran azdır.

Bu sene tütün mahsulü Belçikada 6,130,000 kilodur ve geçen senelere nazaran azdır.

Bulgaristanda 23 milyon kilodur ve azdır. Macaristanda keza geçen seneye nazaran azdır. Rusyada 181,600 hektar tütün ekilmiştir. Geçen seneye nazaran cüz'î fazla olmakla beraber, evvelce yapılan programa nazaran azdır..

Amerikada bu sene 4,813,000 kental olan tütün rekoltesi geçen senelerden pek azdır. İtalyada tütün istihsalât tahmini henüz yapılmamıştır. Cezair ve Filistinde azdır. Memleketimizde tütün mahsulü geçen senenin nısfı derecesinde tahmin edilmektedir.

Bu sene cihan tütün rekoltesinin Çok az olması neticesi olarak, mevcut stokların kâmilen elden çıkacağı ve tütün piyasasındaki vaziyetin kesbi salâh edeceği muhakkak addedilmektedir. .

Borsada zeytinyağı

Ticaret Borsası borsaya dahil edilen zeytin yağının borsada ne şekilde muamele görmesi lâzım geldiği hakkında tetkikat yapmaktadır.

Balıkyağlarımız

İhracat ofisi balıkyağlarımıza yeni mahreçler aramaktadır. Ofis bazı firmalarla temasa girişmiştir.

M. Kühl kütükte üzüm isteyor

Ambalâj mütehassısı M. Kühl ayın sekizinde buradan ambalâj yaptığı meyve ve sebzelerle beraber Hamburga hareket edecektir.

M. Kühl, yalnız üzüm ve domatesleri beğenmemekte ve ambalâj yapılacak üzümlerin bağdan yeni koparılmış olması lâzım geldiğinde ısrar etmektedir.

Bunun için İhracat ofisi civar bağlara haberler göndererek kütükte olmuş üzüm bulunup bulunmadığını sormuştur. Halkalı, Erenköy ve Topçular bağlarında üzüm aranmaktadır. Üzüm bulunursa mütehassıs bizzat giderek üzümü alacaktır.

M. Kühl'ün buradan götüreceği ambalâjlardaki meyve ve sebzeler Berlin Ticaret mümessilimiz tarafından muayene edilecek ve neticesi bir raporla Vekâlete bildirilecektir.

Şeker, kahve, çay meselesi

Ticaret Odası idare heyeti üç gündür devamlı içtimalar yapmaktadır. Oda idare heyetini üç gündür meşgul eden şey 31 mayısa kadar mukavelesi aktedilmiş olan şeker, kahve ve çaylar meselesidir. Malûm olduğu üzere, bu nevi çay, şeker ve kahvelere ait mukavelelerin bu tarihten evvel aktedilmiş olduğunun mahalli en büyük mülkiye amiri ve Ticaret Odası tarafından tastiki lâzım gelmektedir. Oda idare heyeti bu tastik için ne gibi vesaike istinat edilmesi lâzım geldiğini araştırmaktadır.

932 fındık Rekoltemiz

Resmî membalardan gelen son malûmata nazaran 1932 senesi Türkiye fındık rekoltesi 870 bin kantar yani iç hesabile 265 bin çuval (beher çuval 80 kilo hesabile) dir. Geçen sene 160 bin çuval idi.

1932 senesi mahsulünün müfredatı şudur:

Trabzon mıntakası

	Kantar	Kantar
Rize	60.000	
Of	25.000	
Sürmene	60.000	
Trabzon	55.000	
Yomra	95.000	
Vakfıkebir	30.000	325.000
Giresoñ mıntakası		
Gireson	300.000	
Tirebolu	40.000	
Görele	40.000	380.000
Ordu mıntakası		
Ordu	90.000	90.000
Diğer mıntakalar Akçeşehir, Fatsa, Ünye	75.000	75.000
		870.000

Celecek seyyahlar

Bugün President Conson vapuru ile 350 Amerikalı seyyah gelecektir. Hafta içinde de 500 Romen seyyahı geleceği haber alınmıştır.

BORSA

4 Ağustos 1932

Akşam Fiatları

İstikrazlar		Tahvilât	
Ist. dahili	96,25		
Şark d. yolları	4,25	Elektrik	5,—
D. Muvahhide	36,1/2	Tramvay	40,50
Gümrükler	7,50	Tünel	5,—
Saydi mahi	5,75	Rıhtım	17,25
Bağdat	6,50	Anadolu I	32,30
T. askeriye	6,50	„ III	31,30
İzmir Belediye istikrazı	94	„ Mümessil	33,15

Esham			
İş Bankası	9,25	Terkos	30,50
Anadolu	19,90	Çimento As.	10,85
Reji	4,90	Ünyon dey.	22,75
Şir. hayriye	14,50	Şark dey.	2,80
Tramvay	45,50	Balya	2,—
Umum sigorta	10,30	Şark m. ecza	2,40
Bomonti	21,40	Telefon	15,—

Çek fiatları			
Paris	18,03	Prağ	15,94,83
Londra	744	Viyana	4,09
Nüyork	47,16	Madrit	3,89
Milano	9,27	Berlin	1,98,25
Brüksel	3,40	Varşova	4,21
Atina	75,27,5	Peşte	3,84
Cenevre	2,42,5	Bükreş	79,31
Sofya	65,98	Belgrat	29,50
Amisterdam	1,17,75	Moskova	1087,50

Nukut (satış)

	Kuruş		Kuruş
20 fr. Fransız	171,50	1 şilin, Av.	26,—
1 İsterlin	753,—	1 pezeta	16,—
1 dolar	213,—	1 mark	50,—
20 liret	217,—	1 zoloti	24,—
20 f. Belçika	112,—	1 pengo	30,—
20 drahmi	42,—	20 ley	24,—
20 f. İsviçre	822,—	20 dinar	74,—
20 leva	28,—	1 Çernovoç	—
20 florin	88,—	1 Altın	9,24
20 kur Çek.)	125,—	1 Mecidiye	40,—
		1 Banknot	2,33—

Maarifte

Anadolu Seyahati

Müderris ve talebe pazartesi günü yola çıkıyor

Anadolu seyahatine çıkacak Darülfünun talebesi ve müderrisleri pazartesi günü saat 7 de Bandırmaya hareket edeceklerdir. Heyet 25 kişiden mürekkeptir. Pazar günü seyahate çıkacak talebe Ciğaloğlundaki M. T. talebe birliğinde bir içtima yapacaklardır.

Seyahat 20 gün devam edecek Sıvasa, Adanaya kadar gidilecektir.

Maarif müsteşarı Romanyaya gidiyor

Şehrimizde bulunmakta olan maarif müsteşarı Salih Zeki B. romatizmalarını tedavi ettirmek üzere doktorların tavsiyesi üzerine Romanya kaplıcalarına gidecektir. Müsteşar B. yarın Romanyaya haraket edecektir.

Devairde arap harfleri kullananlar

Dahiliye Vekâleti arap harflerinin meni ve istimal edenler hakkında kanuni takibatta bulunulmasını dair vilâyetlere bir tamim yollamıştır. Tamimi aynen dercediyoruz :

" Büyük inkılâbımızın yarattığı en esaslı ve mühim hareketlerden biri de hiç şüphesiz millî maarifimiz de yeni Türk harflerinin kabul ve tatbikidir.

" İnkilâbın bütün esaslarına büyük bir imanla sarılmış olan Türk camiasının yeni Türk harflerini ne kadar sühulet ve süratle benimsediği malûmdur. Türkçemizi yazmak için eskiden kullanılan arap harfleri ni tarih sahifelerine gömen ve yerine yeni Türk harflerinin kullanılmasını mecburî kılan 1353 numaralı kanunun tatbikinde şimdiye kadar alınan bütün tedbirlerin badema da azamî bir hasasiyetle takip ve tatbik edileceğine eminim. Yalnız bazı dairelerin müsveddeleri arap harfleriyle yaptıkları hatta resmî evrâk arasına arap harfleriyle yazılmış notlar ve hulâsalar koydukları ve bazı hususî muhaberatta arap harfleri kullanıldığı görülmektedir. Hususi muhaberatta bu mecburiyetin dairei şumulüne girdiğinden bütün hususî muhaberelerinde de yeni harfleri istimal etmeleri için halkı her vesile ile teşvik ve tergip etmeleri idare memurlarımızın başlıca inkılâp vazifelerinden biridir. Gerek resmî ve gerek hususî muhaberatta sakim bir itiyat neticesi olarak arasıra istimal edilen ve mazarratı kabili tadat olmıyan arap harflerinin meni ve istimal edenler hakkında kanunî takibat yapılmasını vali beyefendilerden rica eder ve bu baptaki icraattan peydarpey vekâleti haberdar etmelerini tamimen tebliğ olunur."

Sergi tabelalarından resim alınabilir mi?

Sergi idaresi methaldeki ilân için verilen resmi kâfi görüyor

Dördüncü yerli mallar sergisini dün akşama kadar 47500 kişi ziyaret etmiştir. Afyon meb'usu Ali Bey ve iktisat vekâleti müstaşarı Hüsnü B. ve bir çok ecnebiler dünkü ziyaretçiler meyanında bulunuyorlardı.

Bundan başka Atinada çıkan Elefteros Antropos gazetesinin İstanbula sergi hakkında tetkikat yapmak üzre gelen muhabiri M. Avadaçyoz sergiyi ziyaret ederek her pavyonda teşhir edilen mallar hakkında uzun uzun izahat almış ve sergi komiseri Nazmi Nuri Beyle görüşerek türk sanayiin son senelerde mazhar olduğu inkişafın esbabını sormuş ve mufassal cevaplar almış yunanlı gazeteci türk mallarını tak dir ve hayranlıkla temaşa etmiştir. Bu sene sergiye olan rağbet her gün biraz daha artmaktadır. Galatasaray lisesi bahçesindeki sergi gazinosunu günün her saatında doldurmaktadır. Bilhassa serginin radyo ile yaptığı plâk neşriyatı ve reklâmlar çok büyük bir alâka ile dinlenmektedir. Komser heyeti tertibiye sergi dahilinde herhangi bir hususa meydan verilmemesi için büyük bir gayretle çalışılmaktadırlar.

Dün sergiye Beyoğlu belediye tahsildarları gelerek sergi mahallesinde küşat edilen dükkânların tabele resmi diye 62 lira talebinde bulunmuşlardır. Sergi komiserliği İstanbul belediye hududunda sergi mahallesi namile bir yer olmadığından bu talebin gayri kanunî olduğu ve istifasına imkân bulunmadığı iddiasında bulunmuştur. Maamafi makamatı aidesince tetkikat icrasile böyle bir resmi icap ettirecek sebep varsa mükelleflerin bu parayı vereceklerini beyan etmiştir. Umumî bir methalden girilen ve mathal kapısındaki ilânın rüsumunu veren sergi idaresi pavyonlardan ayrıca vergi alınmasının doğru olmıyacağı kanaatındadır.

Cümhuriyet gençler mahfili dün akşam sergi münasebetile Galatasaray lisesi tiyatro salonunda bir müsamere vermiştir. Bu müsamerede Ali Zühtü Beyin (izdivaç komedisi) isimli eserile yine Ali Zühtü Bey ve Müçteba Selahattin Beyin karmakarışık) isimli komedi müzikalı tem sil edilmiştir. Gençler bu müsamerelerinde çok muvaffak olmuşlar ve davetliler tarafından uzun uzun alkışlanmıştır. Pazartesi günü akşamı ikinci temsili vereceklerdir.

Bonolar Meselesi

Gayrimübadiller idare heyeti vekil beyi ziyaret edecek

Gayrimübadiller cemiyeti idare heyeti, dün haftalık içtimaını İsmail Müştak B. in riyasetinde aktetmiştir. Bu içtimada, gayrimübadillerin mütebaki bonoları meselesile Ziraat Bankasında icar bedelâtından müterakin mebaliğin, arazi sahiplerinden yüzde üç rubu noksan almış olanlara tevzii için cemiyete verilmesi ve firarî Rumlar emlâkinden gayri mübadillere tahsis edilecek olanlarının bir an evvel tesbiti için idare heyetinin öteden beri ittihaz ve takip ettiği mukarreratın şifahen Maliye Vekili Beye arzı kararlaştırılmıştır. .Bu maksatla, heyeti idareyi teşkil eden zevat, heyet halinde Maliye Vekilini ziyaret edeceklerdir.

İçtimada, gayrimübadillere tahsis edilen Yunan emlâki icar bedellerinden ve bu emlâkin satış bedelleri küsuratından Ziraat Bankasında teraküm eden 50 bin liranın, hisselerini noksan alan arazi sahiplerine verilmesi için de hükûmet nezdinde teşebbüsat icrasına karar verilmiş ve Ankara'daki heyetten gelen bazı raporlar okunarak celseye nihayet verilmiştir.

Cumhuriyet Merkez Bankası

İzmirde bir şube açmağa karar verdi

Cumhuriyet Merkez Bankası İdare Meclisinin şehrimizde yaptığı içtimadan bahsetmiştik.

Haber aldığımıza göre, bu içtimada bankanın İzmir şubesinin tesisine karar verilmiştir. İzmir şubesi müdürlüğüne, bankanın İstanbul şubesi müdür muavini Nazif B. in tayini tekarrür etmiştir. Nazif B. şube için münasip bir bina bulmak ve küşat hazırlıklarında bulunmak üzere evvelki gün İzmir'e gitmiştir.

Cümhuriyet Merkez Bankası, muamelâtını gittikçe inkişaf ettirmektedir. Yakında iskonto muamelâtına da başlanacaktır. .

Türk - Yunan mahkemesinde davalar

Muhtelit Türk - Yunan mahkemesinde dün 12 davanın mürafaası yapılmış, gayri menkule ait 16 dava hakkında da karar tehim edilmiştir. Murafaaları yapılan 12 dava 125 bin lira kıymetinde gayri menkule aittir.

Buğday Alınıyor

Ziraat bankası beş buçuktan mübayaaya başlıyor

Ziraat bankası buğday alım ve satımına dair kanun mucibince yarından itibaren buğday mübayaasına başlıyacaktır.

Bunun için banka bütün hazırlıklarını tamamlamaktadır.

Bu husustaki kararname mücibince banka buğdayı doğrudan doğruya müstahsilden ve hiç bir borca mahsup etmeden alacaktır. Banka mübayaatı on yerde yapacaktır. Bu on yerde toplanan buğdaylar İstanbul, Ankara, İzmir, Konya ve Eskişehirde depo edilecek ve satışa çıkarılacaktır. Ziraat bankası buğday mübayaatı için bir milyon lira tahsis etmiştir. Banka mübayaa ettiği buğdayları dahili piyasada satacağı gibi, müsait bir fiat bulursa harice de ihracat yapacaktır. Bankanın mübaya fiati her yerde 5.5 kuruştur.

Eyipte sünnet Düğünü

Dün 80 çocuk sünnet edildi

Haliç İleri spor kulübü dün Eyüpte büyük bir sünnet düyünü yapmıştır. Dün öğleden sonra başlıyan ve bu sabaha kadar devam eden bu sünnet cemiyeti çok güzel olmuştur. Büyük bir bahçede yapılan düğünde seksen çocuğun hitanları yapılmış ve binlerce kişi bulunmuştur. Sünnet düğününden evvel çocuklar otomobillere bindirilmiş ve bu yüzlerce otomobilden mürekkep bu kafile bütün muhitte dolaştırılmıştır. Düğünde İleri spor kulübü musiki şubesi tarafından bir konser verilmiş ve bir muzika hazır bulunmuştur.

Sivrisineklere dair konferans

Fen fakültesi hayvanat müderrisi Vehvi B. dün saat 18 de, Halkevinde Sivrisineklere dair bir konferans vermiştir.

Yoklamalar Başlıyor

Eytam, Aramil ve mütekaidinin üç aylık yoklamalarına cumartesi gününden itibaren eski yoklama yerlerinde başlacaktır.

Evvelce Malmüdürlüklerince yapılmakta olan nakilerde bazı mahzurlar görülmüş Defterdarlıkça Vekâletten istizan edilmiştir.

Vekâletten emir gelinceye kadar nakiller tehir edilmiştir.

Belediyede

Tabela Resmi

Her tabela için ayrı ücret alınacak

Bir apartıman veya bir hanın bir katını muayenehane ve aynî zamanda ikametgâh ittihaz eden bir çok doktor, dişçi ve kabileler oturdukları apartımanın kapısına, umumi kapıya ve sokağa nazır pençerelere muhtelif tabelâlar koymaktadirlar. Halbuki belediyenin lâvha ve tabelâ resimleri talimatnamesine göre bunların ancak bir tabelâ asmaları lâzımdır. Çünkü bir tabelâya ait resmi ödemektedirler.

Belediye kaymakamlıklara bir tamim göndererek, bu gibi doktor, dişçi ve kabilelerin yalnız birer tabelâlarının bırakılmasını, diğerlerinin indirilmesini bildirmiştir. Birden fazla tabelâ asanlar ve bunları indirmek istemiyenler, ne kadar tabelâ asarlarsa o kadar tabelâ resmi vermeğe mecbur tutulacaklardır.

İstimlâklar

Belediyedeki istimlâk komisyonu mesaisine devam etmektedir. Komisyon Yenibahçede yapılacak stadyom yeri, Şehzadebaşında inşa edilecek konservatuvar yeri ve Cerrahpaşada yapılacak verem hastahanesi yeri sahipleri ile temasa başlamıştır.

Surp Agop mezarlığı satılacak

Sürpagop mezarlığının Belediyeye ait olduğu hakkındaki mahkeme kararı temyize gitmiştir. Temyizin kararı tasdik edeceği ümit edilmektedir.

Belediye bu mezarlığı kısımlara ayırarak satacaktır.. Mezarlığın bu şekilde gayet mufassal haritaları yapılmağa başlamıştır. Bu arazi gayet kıymetli olduğundan kâmilen satıldığı vakit Belediyeye 2 milyon lira varidat getireceği ümit edilmektedir.

Bütçenin tasdiki geciktiği için

Belediye bütçesinin tasdiki geciktiği için yapılması zaruri bazı işlere ait sarfiyatın, geçen seneki bütçe fasıllarına göre yapılması daimî encümence kararlaştırılmıştır.

Sokaklar fıçılarla da sulanacak

Vali ve Belediye reisi Muhittin B. kaymakamlara sokakların sulanma tarzı hakkında bazı tavsiyeleri havi bir tamim göndermiştir.

Sokakların iyi sulanmadığından ve mahdut bir kaç caddenin sulandığından şikâyetler vuku bulmaktadır.

Kaymakamlıklar ise bütün caddelerin kâmilen sulanması için kâfi miktarda arazöz olmadığını ileri sürmektedirler. Filvaki Belediye her kaymakamlık emrine müteaddit arazöz verememektedir.

Muhittin B. kaymakamlara mevcut arazözlerin bittabi kifayet edemiyeceğini, caddelerin fıçılar vasıtasile sulanmasını tamiminde tavsiye etmektedir. Fıçılar birer kol vasıtasile ve el ile işliyen tulumbalarla doldurulacak ve sokaklar fıçıların arkasındaki deliklerden akacak ile sulanacaktır. Muhittin B. tamimde bu şekli tatbik eden Yalova kaymakamının muvaffak olmakta bulunduğunu ilâve etmektedir.

Halkevi bütçesi

Halkevi umumî idare heyeti dün içtima ederek bütçenin son şeklini müzakere etmiştir. Önümüzdeki perşembe günü müze ve sergi şubesi teşekkül edecek idare komitesi seçilecektir.

Aşkı Ef. odun kesiyor

Resimli hikâye

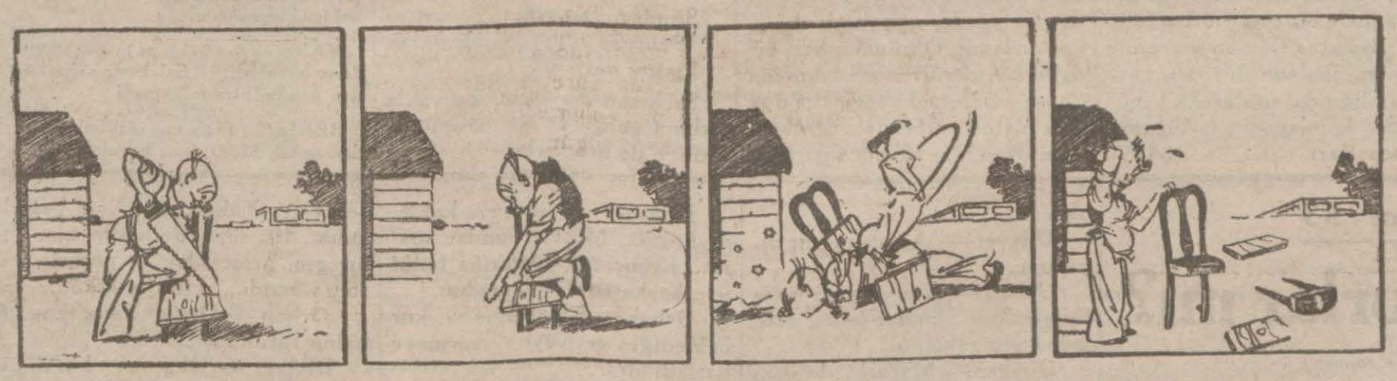

tereye kömür, demir mamulâtı ve kendi memleketlerinde olmayan sanayi mahsulâtı hususunda tercih muamelesi yapmağı taahhüt ediyorlar. İngilizler pamuk ve yün mensucatı için de ayni şartları istemişlerse de Dominyonlar kabul etmiyorlar.

İngiliz gazetelerinin her gün sahifelerini dolduran bu müzakere zabıtlarının hülâsası şudur ki: İngiltere Dominyonların tekliflerini kâfi derecede kârlı görmüyor. Onların tekliflerini kabul etmek için İngiltere başlıca Arjantin, Danimarka, İskandinavya ticaret münasebetlerini ihlâl etmeli. Diğer memleketlerle de ticaret münasebeti alt üst olacağına şüphe yoktur. Ve bunlar arasında Türkiye de vardır. Sonra Rusya ile arası büsbütün bozulmalı. Buna mukabil de elde edeceği istifade mühim değildir. Yani İngiltere, bütün mevaddı gıdaiyesini ve tütününü Dominyonlardan alacak. Mukabilinde onlara satacağı mamul eşya mühim yekûn teşkil etmiyor. İngilterenin mühim bir piyasa olduğuna şüphe yoktur. Hem nüfusu çok, hem de mayişet seviyesi yüksek olan bir memlekettir. Ziraî mahsulâtın bu buhranlı vaziyetinde her ziraat memleketinin dört gözle aradığı bir piyasadır. Ancak İngiltere bu piyasayı Dominyonlarına tahsis ederse, her memleketin ticaret müvazenesine azamî derecede ehemmiyet verdiği bu zamanda kendi mamulâtını başka memleketlere nasıl satabilecek?

İngiliz imparatorluğu konferansı İngilterenin dahilî bir işi olmakla beraber, cihanşümul ehemmiyeti haizdir. Bilhassa İngiltere Dominyonların Rusya'ya karşı tavsiye ettiği hareketi takip edecek olursa, bunun büyük siyasî neticeleri olabilir.

* * *

Lausanne tamirat mukavelesinin imzasını müteakip İngiltere ile Fransa arasında aktedilen Avrupa misakı da tıpkı Kellogg misakına benzemeğe başladı. Malûmdur ki misak Lausanne'da halledilen tamirat işi, tahdidi teslihat meselesi ve cihan iktisat konferansına hazırlık meseleleri için İngiltere ile Fransa teşriki mesai eyliyeceklerini ve bu meseleler hakkında muttali olacakları malûmattan biribirini haberdar edeceklerini taahhüt ediyorlardı. Ve sonra da bu misaka başka devletler de iştirak edebilir demişlerdi. Bunun üzerine misaka herkes iştirak etmeğe başladı. Şimdiye kadar iştirak edenler şunlardır:

İngiltere, Fransa, İtalya, Belçika, Yugoslavya, Romanya, Macaristan, Yunanistan, Almanya ve İspanya.

Kellogg misakı da Fransa ile Amerika arasında iki taraflı bir anlaşma şeklinde başladı ve bütün dünyaya şamil bir misak şeklinde bitti. Bismarck diyordu ki itilâflar iki ve nihayet üç taraflı olur. Acaba sağ olsaydı, şimdiden on taraflı olan bu Avrupa misakı hakkında ne diyecekti?

Devletlerin bu misak etrafında pek toplanamadıkları şundan da anlaşılıyor ki herkesin ayrı bir telâkkisi vardır. Fransa, misakı kabul ederken, mevcut sistemi takviye hususunda sarfedeceği mesaiye germi vermek için itilâfa girdiğini beyan etmişti. Gariptir ki Almanya tam bunun aksini yapmakta serbest olduğunu söylüyor: Alman hükûmeti misakı kabul ederken, hali hazırı değiştirmek hususundaki mesaisinde serbest olacağını bildiriyor. Misaklı, misaksız herkes bildiğini okuyacak demektir.

* * *

İlk bahardan beri Sovyet Rusya'nın iktısadî siyasetinde ehemmiyetli bir tebeddül oluyor. Geçen mayısta rençberlere bazı müsaadatta bulunulmuştu. Tedricen genişleyen bu müsaadekârlığa göre, şimdi rençber hükûmete ait olan hisseyi verdikten sonra mütebaki mahsulâtını piyasada serbestçe satabiliyor.

Şimdi ayni müsaadekârlık ufak esnafa da teşmil ediliyor. Esnaf ta imal ettikleri eşyayı piyasada satabileceklerdir. Bir defa bu müsaadekârlığı zürra hakkında gösterdikten sonra esnafa da teşmili tabiî idi. Çünkü zürra mahsulünü sattıktan ve parayı aldıktan sonra bu parayı eşyaya tahvil etmek istiyecekti. Binaenalyeh ikinci sınıf hakkındaki müsaadekârlık birinci hareketi itmam ediyor.

Bu vaziyete bakarak Rusya'da serbest ticaretin iade edildiğini zannetmemelidir. Bir defa bu muamele tamamile devletin mürakabesi altında oluyor. Saniyen ortada mutavassıt sınıf yoktur. Mutavassıta satmak sureti kat'iyede memnudur. Bu tedbirin ziraî mahsulâtı arttırmak ve devletin uhdesine terettüp eden iaşe mes'uliyetini tahfif etmek maksadile yapıldığı aşikârdır. Belki de muvakkat bir tedbirdir. Bununla beraber, çok küçük bir mikyasta 1921 senesinde NEP siyaseti ihya edildi demektir. Ancak bunu izam edip te Rusya'daki rejim hakkında bir hüküm vermemek lâzımdır. 1917 senesinden beri Rusya'daki rejimin bariz hususiyeti, bir saatin rakkasesi gibi sağ ve sola doğru sallanıp yürümesindedir.

Ahmet ŞÜKRÜ

Milliyet

Asrın umdesi "MİLLİYET" tir.

5 AĞUSTOS 1932

İdarehane: Ankara caddesi, 100 No.

Telgraf adresi: İst. Milliyet

Telefon Numaraları:

Başmuharrir ve Müdür: 24318

Yazı işleri Müdürlüğü 24319

İdare ve Matbaa 24310

ABONE ÜCRETLERİ:

	Türkiye için L. K.	Hariç için L. K.
3 aylığı	4 —	8 —
6 „	7 50	14 —
12 „	14 —	28 —

Gelen evrak geri verilmez — Müddeti geçen nüshalar 10 kuruştur. Gazete ve matbaaya ait işler için müdiriyete müracaat edilir. Gazetemiz ilânların mes'uliyetini kabul etmez.

BUGÜNKÜ HAVA

Yeşilköy askeri rasat merkezinden verilen malûmata göre bugün hav az bulutlu ve şimali istikametlerden mütedil kuvvetlerde rüzkârlı olarak devam edecektir. 4-8-32 tarihinde hava tazyik 760 milimetre en fazla sıcaklık 31 en az 16 santigrat kaydedilmiştir.

SAN'AT âleminde

Ahmet Haşimi Ziyaret

"Uyuyor mu? Beklerim." Hastanenin sükûn içinde uyuyan koğuşlarının önünden temiz, mermer koridorları geçerek bekleme odasına girdim. Yeşil gölgeli, serin bir oda. Bir buçuk saat bekledim. Hasır kanapeye uzanıp hiç kırpmadan, okumadan, düşünmeden bu sessizlik içinde nasıl geçtiğini hissetmediğim bu bir buçuk saatlik intizar, diyebilirim ki şehrin oğultusundan hastalanan sinirlerimi tedavi etti. Bir sanatoryom hastası gibi içim geçti. Kendimden uzaklaştım. Bir tüy kadar hafifledim. "Haşim Bey uyandı." dediler. Ben de uyandım. Mermer merdivenleri çıktım. Sükûnu bozmamak için elektrik zilleri yerine ampullerle işaretleşen bu hastane koridorlarında topuklarımın takırtısını aksettiren beyaz yağlı boya duvarlarda boyumu mübalâğa eden gölgemden korkarak, utanarak 210 numaralı koğuşun önünde durdum. Bir katra tereddüt. Hafifçe kapıya dokundum. Haşimin sesi girmeme izin verdi. Uzun bir yolculuktan dönenler gibi biribirimize sarıldık, öpüştük. Onu ziyaret için tamamile iyileşmesini beklediğime o dakikada sevindim. Onu bu dekora yaraştıramadım. O oda, o sakin koğuş, içinde cidalin tohumunu saklayan bir kavanoz gibi, onu bu dekora yaraştıramadım. Hasta değildi. Sadece sakindi. Arızi bir rahatsızlık gelmiş geçmiş. Fakat bu sükûnet, hastanenin sükûn havasını ihlâl etmemek için bile olsa o sükûn Haşime reva görülemez,

"Bir vurulmuş ilâhı andırıyor. Suda teskini zahmeden bu kamer"

Eğer canlı, parlak, içinde sayısız manaların ışıkları yanan, kıvılcımlı gözlerini görmeseydim onu tanıyamıyacaktım.

Oturdum. O uzandı. Konuşmağa başladık Haşim konuşurken heyecanlanıyor, asabileşiyor, coşuyor. Söyleyor. İşte Haşim budur. Haşime sükûnet yaraşmaz.

— Heyecanlanıyorsunuz rahatsız olmayınız dedim.

Haşim vakurane beni tektir etti:

— Heyecan beni rahatsız etmez. Ben heyecansız yaşayamam dedi. Bilirmisiniz burası ne esrarengiz bir yer? Komşunun ayağı kesiliyor da insanın haberi olmayor. Sabahleyin koridorlarda biraz kalabalık vardı. Galiba biri öldü burada kimsenin ötekinden haberi olmayor.

Yavaş yavaş hastanede olduğu mu unuttum. Onun heyecanına sarındım. Ben de coştum. Sanıyorum ki hiç bir ziyaretçi benim kadar saygısız olmamıştır.

Haşimi yalnız şair olarak bilenler onu eksik tanıyanlardır. Haim, insanların en tatlı ,en san atkârane konuşanıdır. Haşim bugünün ressamlarına bediî şevk ve heves veren yegâne estetikçidir. Haşim nesline cidalin, kinin, muhabbetin mânasını öğretendir. Haşim, ifratın şaheserini yapan, hamakati affetmeyen barutlu bir zekâdır. Kabına sığmayan, nihayetsiz buutları kucaklamak isteyen muhayyerülukul bir insandır.

Resimden, ressamdan konuşmağa başladık.

"Ressamlarımızın feragatine hayranım dedi. Memleket resme ehemmiyet vermiyor. Resme ihtiyacı yok. İşittim ki resim sergisinin resmi küşadına beş kişiden faz la kimse gelmemiş, bu alâkasızlığın orta yerinde resim yapmak, manası güç anlaşılır bir feragattir." Güzel konuşan insanların lâf larını nakletmek mümkünsüzdür ve Haşim ne kadar haklı!. Bizim nesil güzel konuşmasını bilmez. Sadece kavga eder. Kavga ise bir gaye uğrunda güzeldir. Beyaz saça hürmet etmesini bilmeyen bugünün nesli sadece inkâra inanıyor. Allah imansızların taksiratını affetsin..

Elif NACİ

Çıktı

Moskova - Roma

Muharriri: Falih Rıfkı

Kemalizm, Faşizm ve Bolşevizmin karşılaştırılması - Demokrasi, parlamento sistemi ve dünya krizi hakkında son münakaşalar - İki ihtilâlin şef ve şahsiyetlerinin portreleri.

75 kuruş

İRTİHAL

Esbak Preveze mutasarrıfı ve Sürre emini merhum Ömer Şevki Paşanın refikası ve Muğla vilâyeti Jandarma kumandanlığından mütekait Binbaşı Arif Beyin kayınvaldesi Lâtife Hanım vefat etmiş ve iç Erenköy kabristanına defnedilmiştir. Allah rahmet eyleye.

Beyoğlu orman idaresinden:

Müsadereli emvalden Fındıklıda muhtelif odun depolarında mahfuz bulunan 340 çeki meşe ve 177 çeki 50 kilo mahlût kicem'an 517 çeki 50 kilo odun müzayedeten satılacaktır.

9-8-932 tarihinde saat 16 buçukta ihale olunacağından talip lerin Beşiktaş Orman idaresine ve yevmi ihalede Beyoğlu kaymakamlığında müteşekkil müzayede komisyonuna lüzumu müracaatları. (3425)

Hikâye

Piştov ve Tabanca

"Pencere açıldı küçük oğlan Piştov patladı."

Ne zaman bu şarkıyı dinlesem başımızdan geçen bir vak'a aklıma gelir. Bizim dairenin üst katı bütün bogazı gören yüksek bir taraçadır. İşim biraz hafifledi mi, hemen oraya fırlar ve biraz hava alırdım. Evden getirdiğim öğle yemeklerini de orada yerdim. Karşıda bir apartımanın dördüncü katına yeni bir kiracı taşınmış olacak. Beyaz sakız gibi perdeler arasında sarı saçlı bir kadın ba şı görünce aklım başımdan gidecek gibi oldu. Öyle harikulâ de bir kadın ki pencerede bir güneş gibi parlıyordu. Beyaz bir teni vardı. Dalga dalga saçları vardı. Bu güzel kadına vuruldum ben. Artık onu görmek ve gözetlemek için sıkça sıkça taraçaya çıkar ve gözlerimle pencerede onu arardım. Arkadaşlar benim bu sıklaşan gaybubet lerimden şüphelendiler. Birgün ansızın bana baskın yaptılar. Ben gene diz çökmüş, elimi taraçanın parmaklığına dayamış Kendimi göstermemeğe çalışarak onu seyrediyordum. Bu defa sarı saçlı henüz yıkanmıştı. Saçlarını kurutuyordu. Ben cürmü meşhut halinde yakalanmıtşım. Fakat arkadaşlarımın kadını ürkütmemeleri için "aman görünmeyin, hemen diz çökün" dedim. Çömeldiler. Kadın yarı çıplaktı. Hepsi birden:

— Yahu hârika be. dediler,

Hakikaten o gün daha büyük bir hârika idi. Artık biz arkadaşlarla beraber her gün öğle yemeklerini orada yiyoruz. İşlerimizin hafiflediği saatlerde orada buluşuyoruz. Ve bu güzel kadının endamını açık pencere den seyrediyorduk. Doyamıyorduk.

Bir gün pencerede yıkanmış erkek yakaları, erkek çorapları asılı idi.

— Aman dedik. Kocası var. Dikkatli olalım.

Biz biraz daha gözetlemeleri mize itina etmeğe başladık.

Muzaffer dedi ki yahu bu kadını bir gün yalancı bir piştov tabanca ile korkutalım. Tam so yunurken, yahut giyinirken bu radan gizlice piştov patlatalım.

Gülüştük.

Aradan iki ay geçti. Hemen her gün biz muntazaman bir hırsız gibi taraçada emekleye emekleye parmaklığın önüne kadar geliyor ve onu seyretmeğe devam ediyorduk. Evvelki gün gene kadını bekliyorduk. Pencere açıldı ve pencereden bir erkek elinde bir tabanca ile bize doğru ateş etti. Biz yere kapandık. İçimizden birinin vurulmadığını, yaralanmadığını anlayıncaya kadar geçirdiğimiz korku tarif edilemez. Çil yavrusu gibi dağıldık. Mermer merdivenleri dörder dörder atlayarak daireden fırladık. O günden beri bir daha bu merdivenleri çıkmağa kimse cesaret edemedi. Biz o tarafa piştov patlatmak isterken, o taraftan bize tabanca patladı.

Muzaffer:

— Ama biz yalandan, korkutmak için yapacaktık. dedi.

— Canım dedim. O da bizi öldürmek için atmadı ya.

Şimdi ne zaman:

"Pencere açıldı küçük oğlan Piştov patladı"

Şarkısını dinlesem bu vak'a aklıma gelir ve lâf aramızda hafifçe de ürperirim.

Bir sualin cevabı

Eğer ölüm olmasaydı dünya ve insanlar ne olurdu?

Hüseyin Cahit Bey ebedî hayata hiç taraftar değil

Hüseyin Cahit Bey

Sanayi ve Maadin Bankasının intizar salonunda çok beklemedim. "Hayatı muhayyel" muharriri, iş hayatında belli ki intizamı çok seviyor.

Dakikası dakikasına Bankadan içeri girdi.

Kapıcı ile haber göndermeme hacet kalmadı. Hemen yanına yaklaştım.

— Küçük bir süal soracağım Beyefendi,.

— Buyrun. .

Kendisi masasının başına geçti,bana da yanındaki koltuğu işaret ederek:

—Sorun bakalım... dedi.

— Ölüme dair...

Sözümü kesti:

— Ölüm olmasaydı dünyanın hâli ne olurdu, değil mi?

— Evet...

Hüseyin Cahit Bey, gülümsedi:

— Size bu mevzu etrafında ne söyleyebilirim. Ölüm olmasaydı, dünyada yaşanır mı idi?

Bence yaşanmazdı. Yaşansa da bu hayatın tadı olmazdı.

Düşündü, küçük bir tereddüt geçirdi ve ilâve etti:

— Cennet de bunun için tatsızdır ya.

Insanlara genç maymun kalbi aşılamakla hayatın uzatılacağı hakkındaki iddiayı H. Cahit Bey gülünç buluyor:

— Ölüm, yalnız kalbin ihtiyarlamasından ileri gelmiyor ki... Vücudun bütün azası ayrı ayrı köhnelesiyor.

Hüseyin Cahit Beye sordum:

— Ebedi hayata taraftar mısınız?

Cahit Bey cevap verdi:

— Ebedi hayat mı dediniz... İşte buna hiç tahammül edilmez. Vakıa, ölüm, soğuk bir şey... Hiç kimse, ölmek istemez. Fakat ölüm olmadan da bilmem yaşanır mı? Ölüme karşı herkes içinde bir sevki tabii ile isyana benzer bir şey duyar. " Niçin öleceğiz?" diye asabiyet gösterir.

Bense bütün hayatımda ölüme karşı daima lâkayd kaldım. Kendi kendime şimdiye kadar "Niçin öleceğiz?" diye bir sual sormak aklımdan geçmiş değildir.

Ben kendi hesabıma:

— Öleceğiz, çünkü doğmuş bulunduk!" diye düşünürüm.

M. SELAHETTİN

Mütekaitlerin Kongresi

Mütekaidini Askeriye cemiyeti senelik kongresi bugün saat 13 te cemiyetin Veznecilerdeki merkezinde akdedilecektir.

Davetler

328 doğumlulara

Eminönü askerlik şubesinden: 328 lilerin son yoklama müddeti hitam bulmakta olduğundan gerek bu doğumlulardan ve gerekse ahvali sıhhiye veya tahsil dolayisile bu doğumlularla muamele gören diğer doğumların ceza görmemeleri için heman şubeye müracaatları ilân olunur.

RADYO

Bugünkü program

ISTANBUL (1200 m.) — 18 gramofon, 19,5 alaturka konser Vedia Riza ve Cennet hanımların iştiraklerile, 20,5 gramofon, 21 alaturka konser İnci ve Belkis hanımlar tarafından, 22 orkestra.

BUKREŞ (394 m.) — 20,45 hafif musiki, 21,05 orkestra, Rosen Von Florida operetinden parçalar.

BELGRAT (429 m.) — 20,25 şarkı konseri, 21 Salzburg müsamere salonundan naklen bizzat Straus'un idare ettiği konser.

ROMA (441 m.) — 20,15 gramofon, 21,45 senfoni, 24 dans havaları.

PRAĞ (488 m.) — 20 cazbant,21 konferans, 21,40 şarkı konseri.

VİYANA (517 m.) — 21 Salzburg salonundan naklen Straus'un üçüncü konseri .

PEŞTE (550 m.) — 20 Macar şarkıları, 21 Salzburg salonundan naklen Straus konseri.

VARŞOVA (1411 m.) — 19,20 dans havaları, 21 Salzburg salonundan naklen Straus konseri.

BERLİN (1635 m.) 21 Salzburg dan nakil, 22,40 dans havaları.

Poliste

Tarlayı arkadaşının kanı ile suladı

Arnavutköyde yüklü bir kayık battı, içindekiler kurtarıldı..

Yalovanın Çukur köyünde Hasan ile İbrahim arasında tarla sulamak yüzünden kavga çıkmıştır.

Hasan, kamasını çekerek İbrahimin üzerine saldırmış ve bıçakla mağa başlamıştır.

İbrahim:

— Ölüyorum, ölüyorum, yetişin!..., diye kanlar içinde yere yuvarlanmıştır.

İbrahim, fazla kan zayi ettiğinden inliyerek can vermiştir.

Katil Hasan yakalanmış ve Adliyeye teslim edilmiştir .

Denizde bir müsademe

Arnavutköy açıklarından geçmekte olan Rizeli Mehmedin idaresindeki motörla, İnebolulu Bayramın idaresindeki kayık arasında müsademe olmuştur.

Şeker, sabun ve diğer eşya yüklü olan kayık batmıştır.

Kayıkçı Bayram ile içinde bulunan iki tayfa etraftan yetişilerek kurtarılmıştır.

Çocuğu yaraladı

Kemalettinin idaresindeki otomobil Boğazkesende Yakup efendinin üç yaşındaki Mahmut isminde bir çocuğa çarparak yaralamıştır.

Şoför yakalanmıştır.

Ölümle mi Korkutmuşlar?

Kasımpaşada Zincirli kuyuda 22 numaralı kahvehane sahibi Ramazan polise bir istida vermiştir. Bunda usturacı Talât tarafından ölümle tehdit edildiğini söylüyor.

Ramazan efendinin istidasına göre, usturacı Talât kahveye girmiş: :

"Sen beni geçen sefer polise şikâyet ettin. Sanki bana ne yaptılar, şimdi tapancamı çeker duman içinde bırakırım, tanımadığın bir kopukla dükkânına kaçak sigara kâğıdı attırır seni yine yakarım" gibi sözler kullanarak üzerine atılmıştır.

Aradan yarım saat geçmeden Talâtın teşviki ile gümüş Salâhattin ve Cafer isminde iki kişi gelmiş gramofon çalmasını istemişler, kabul edilmeyince gürültü, patırdı yaparak bütün müşterileri dağıtmışlar ve kahveciyi de bir hayli korkutmuşlardır.

Zabıta tahkikata başlamıştır..

Rakı çıkmış

Kalyoncu kulluğunda seyyar satıcı Yuvan oğlu Kiyopulosun evinde müskirat memurları ile zabıta müştereken taharriyat yapmışlar, evin bodrumunda iki şişe içinde on kilo kaçak rakı, bir rakı derecesi, bir boru, seksen kilo üzüm cibresi bulmuşlardır. Kiyopulos yakalanmıştır.

Arabadan düştü

Üsküdarda Solak Sinan mahallesinde arabacı Nazmi Doğancılarda arabasından düşerek göğüs kemikleri ve bel kemiği kırılmıştır. Mecruh Tıp fakültesine yatırılmıştır.

Direğe çarptı

Beyazıt merkez eczanesi sahibi İsmail Bey, hususî otomobili ile Yıldız caddesinden inerken elektrik direğine çarpmıştır.

Araba hasara uğramıştı. Fakat içindekilere bir şey olmamıştır.

Zonguldaklıların Yalova seyahati

Zonguldaktan bildiriliyor: Halk Evi tarafından tertip edilecek olan Yalova seyahati hazırlıkları ilerlemektedir. Halk Evi İdare Heyeti bu seyahat için Seyrisefain ve bazı hususî vapur şirketlerile muhabere etmektedir. Seyahat, en müsait teklif te bulunan müessesenin vapurile yapılacaktır.

Yalovaya gidecek olan heyet, Gazi Hz. ne Zonguldaklılar namına arzı tazimat edecek ve vilâyetimizi şereflendirmeleri istirhamında bulunacaktır.

Halk Evi, Yalova seyahatinden evvel, kendi mensuplarından müteşekkil bir kafilenin Amasra ve Ereğliyi ziyaretlerini temin edecektir.

Amasraya gidece kolan heyet bu şirin kasabamızdaki tarihî kalelerde tetkikat yapacaktır.

Ereğli ziyareti, Ereğlideki "Gülüç" ırmağına kurulacak köprünün temel atma merasimine rastlayacaktır.

İstanbul üçüncü icrasından: Bir borcun temini için mahcuz ve paraya çevrilmesi mukarrer kirep döşin dokuma tezgâhı ve saire maa teferruat 9-8-32 tarihinde saat 11 de ikinci açık arttırma suretile şehremininde mevlâna caddesinde 82-84 numarada satılacaktır. Taliplerin mahallinde memuruna müracaatları ilân olunur.

Yeni neşriyat

Kadro

Gençlerin ve münevverlerin mecmuası olan Kadro'nun 7 inci sayısı da çıktı. Memleketimizin yegâne fikir mecmuası tanınan Kadro, cihan iktisadiyatı, millî iktisat, ve daha birçok ilmî sahalarda en kuvvetli yazıları neşreder. Bir aylık dünya şünunu, memleket hayatını canlı bir surette tahlil eder. Edebî sayıfaları ayni derecede münevverleri tatmin eder. Ehemmiyetle tavsiye ederiz.

Resimli şark

Memleketimizin en nezih ve en kıymetli bir içtimaî, İlmî edebî aylık mecmuası olan (Resimli Şark) ın Ağustos nüshası çıkmıştır.

Doktor

Hafız Cemal

Dahiliye hastalıkları mütehassısı

Cumadan maada hergün öğleden sonra saat (2,30 dan 5e) kadar İstanbulda Divanyolunda 118 numaralı hususî dairesinde dahili hastalıkları muayene ve tedavi eder. Telefon: İstanbul 22398.

Milliyet'in Edebî Romanı : 53

Ölüler yaşıyorlar mı?

(Felsefi fantastique roman)

Yazan: HÜSEYİN RAHMİ

Orhan — O tenekenin içinde ne var?

Dilâver — Bilmiyorum..

Turhan — Bilmediğin şeyi boynuna ne takıyorsun?..

Dilâver — Biz insanlar yaptığımız şeyleri hep bilerek mi yapıyoruz.... Bir çok insiyakî hareketlerimizde hayvanlarla müşterek değil miyiz?

Orhan — Kim verdi o teneke yi sana?

Dilâver acayip bir surat çatışile:

— Söylenir mi hiç.. .

Orhan — Açalım bakalım ne var içersinde. ..

Dilâver birkaç adım geri çekilerek:

— Olur mu hiç öyle şey... Sonra tılsım bozulur...

İki kardeş bu tuhaf çocuğun üzerine hücum ederek:

— Simdi seni yere yatırır... zorla boynundan alıp bakarız....

Dilâver bacaklarının bütün kuvvetile kaçarak:

— Olmaz..... Olmaz... Sonra hepimiz çarpılırız...

Kardeşler firarinin şiddetle takibine atılarak:

— Seni şimdi yakalayalım da bak olur mu olmaz mı?..

Dilâver onlara bahçeyi dört döndürdükten sonra nihayet yakayı ele verir... Yere yatırıp üzerine çullanırlar.. Göğsüne saldırarak tenekeyi kapmaya uğraştıkları sırada hırçın oğlan bağırır..

— Bırakınız... bırakınız şaka yaptım.. Hepsini söyliyeceğim.... Ben olanları anlatayım da isterseniz tenekeyi de açıp içine bakarız.....

Turhan — Ha şöyle imana gel..... .

Orhan — Olanlar nedir, Ne oldu ki...

Dilâver — Anlatacağım diyorum.. ..

Orhan — Bizden gizli ne işler gördün? Şimdiye kadar olanları niçin sakladın?

Dilâver — Macerayı tamamladıktan sonra anlatacaktım..

Turhan — Daha tamamlayamadın mı?

Dilâver — Hayır....

Orhan — Olan kısmını anlat..... ...

Dilâver — Anlatacağım diyorum.. Ellerimi,. ayaklarımı serbest bırakınız...

Turhan — Kaçarsan yine yakalarız.... .

Dilâver — Kaçmam..... Anlatacağım.. Siz sormasanız da yine anlatacağım.. Çünkü kendim için değil sizin hesabınıza çalışıyorum....

Büyük çınarın gölgesinde ki kanapeye sıralanırlar.. Üçü de kollarını kardeşçe biribirinin boyunlarına attıktan sonra Orhan:

— Haydi söyle bakalım..

Dilâver — Sizden sakladığım büyük bir sır yok... .

Turhan — Büyük küçük bizden gizlediğin bir şeyler var. .

Dilâver — Münireye kur ediyorum... Mesele bundan ibaret.. Komşunun esrarına hulûl için başka çare bulamadım... .

Orhan — Yaptığın kur beklediğin neticeyi vermeye başladı mı?.

Dilâver — Şimdi göreceksiniz.. Dinleyiniz.. Münirenin suratında insana kur iştahası verecek bir cazibe olmadığından ben yarı lâtife tarzında başlamış olduğum bu işi hemen hemen aklımdan çıkarmıştım. Fakat bu kadına ilânı aşk yolunu savurmuş olduğum kuru sıkı birkaç söz meğerse onun yüreğine iyiden iyi işlemiş... O zamandan beri Münire benim için gizli sevda çekermiş...

İki kardeş el çırparak:

— Tebrik ederiz.. ..

Dilâver — Bu tebrike benden teşekkür beklemeyiniz...

Orhan — Kadın sana nasıl açıldı?

Dilâver — Ateşe konan istiridye gibi.... Bir akşam bahçede geziniyorum. Kulağıma hafiften bir ses geldi: — Dilâver Bey... Dilâver Bey.... O tarafa doğru yürüdüm. Baktım o.... Ağaçların arasından bana bakıyor... Yaklaştım.. Lâfa başladık.. İlk sözlerde kadın tıkanır gibi helecanlar geçirdi.. sonra açıldı.... Hım iş kötü....

Orhan — Demek sana fena halde tutulmuş....

Dilâver — Ökseye basan sersem ispinoz gibi... İlk sözleri şunlar oldu... "— Artık top oynamıyorsunuz? Uçurtma havalandırmıyorsunuz..., Bu suallerin ne demek olduğunu anlıyorsunuz ya? Münire onların bahçesine geçmek için artık ne den bir vesile icat emediğime serzenişte bulunuyor.. İlk ateşlerinin heyecanlarile kızararak itiraftan çekinen acemi sevdazedeler gibi şundan bundan konuştuk.. .Ayrılırken Münire kulağıma eğildi.. Şunları fısıldadı:

"— Sana çok söyliyeceklerim var... Bu gece herkes uyuduktan sonra ikide iki buçuk ta buraya gelir misin?.,

"— Gelirim amma o vakit buralarda gezinilebilir mi? Çarpılmaz mıyız?

" — Bir şeycik olmayız... Ben onların huylarını öğrendim.. .

Kadına söz verdim. Kararlaştırılan saatte gece oraya gittim. Münire ayazda beni bekleyordu. Elimden tuttu. Yürüyorduk. Nereye gidiyorduk?.. Bir kaç gece evvel tokat yediğim yerden geçerken bilâhtiyar yüreğim titredi. Fakat şimdi ben ruhlardan ziyade Münireden endişeye düşmüştüm. Elimi içine aldığı avucu şiddetli bir sıtma ile hem yanıyor hem titreyordu. Onun bu heyecanını ben hiç te hayra yormuyordum...

Orhan gülerek:

— Aşk sıtması olacak sevinsene...

Dilâver — Bilâkis ben şiddetle yeriniyordum... Çünkü ağzından bir kaç söz almak için ben onu midemin tahammülünden fazla okşayamazdım..

Turhan güle güle iki büklüm olup yine doğrularak:

— Öyle bir kadına karşı midenin azamî tahammülü ne kadardır.?

— Hani ya dumanı içine çekmeden sigara içen kimseler var dır. Ben de işte öyle dudaklarımı kuru kuruya Münirenin yanağına bir dokundurup kokusunu almadan hemen çekerek kaçıvermek niyetinde idim.

Orhan — Ey sonra ne oldu? Niyeti bozdun mu?

Dilâver — Evet ramazanda kazaya uğrayan oruç gibi.. Aklıma geldikçe yüreğim bulanıyor.. Fakat size anlatmak istediğim maceranın bu ciheti değildir.. Dinleyiniz... Beni kolumdan çeke çeke köşkün bodrum katına kadar sürükledi. Eski püskü eşya ile döşenmiş bir hizmetçi odası.. Dar, hurda bir karyola.. Kopuk, kırık döküntü takımlarla düzeltilmiş bir tuvalet masası.. Ortada topal bir devrimin üzerinde iki tabak yemiş..

Orhan — Sana ikram için hazırlanmış olacak..

— Ne zannettiniz ya? Fakat ben yemişten evvel dayaktan korkuyorum..

Orhan — Kimden, Ruhlardan mı?

Dilâver — Ruhlardan, insanlardan.. Bu sahte âşık rolünü oynayarak o odaya kadar girdim amma bir duyulursak kim olduğumu pek te anlamadan pataklanacağımdan şüphe etmiyorum.. Tanınmasam da

Devamı var

Fransızlar Davis kupası maçında duble'ı kaybetmelerine rağmen galip geldiler

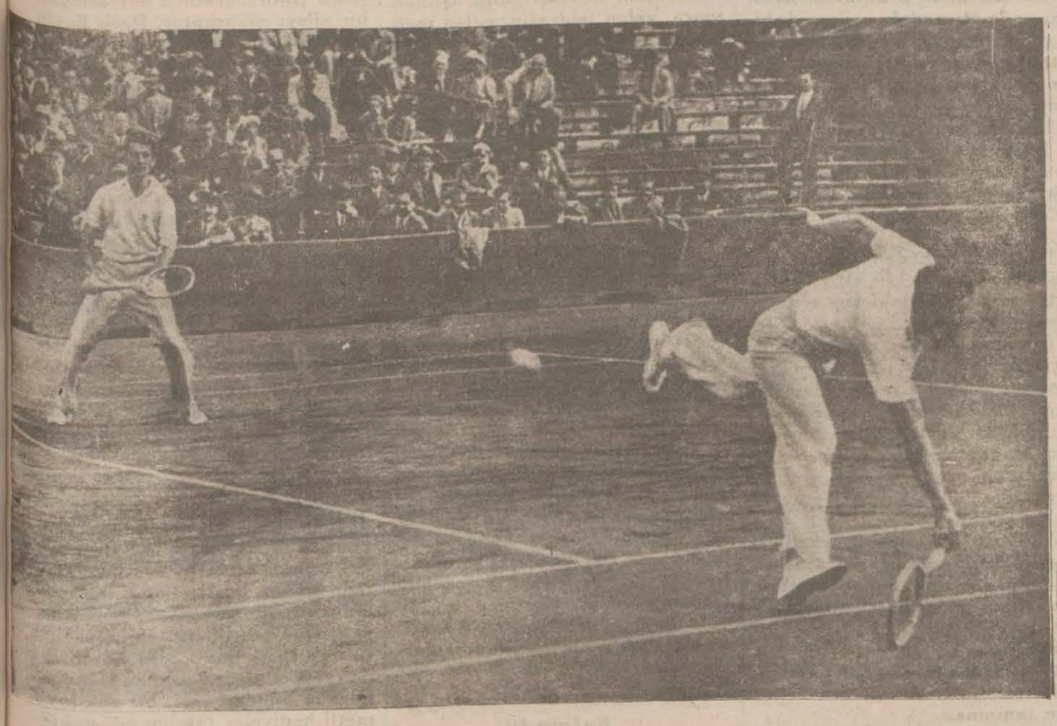

Van Ryn bir drayvi kaçırıyor

Dünyanın çok yakından alâkadar olduğu Davis kupası finali, yine Fransızlarda kaldı. Vimbledon turnuvasına esen Amerikan fırtınasının bu sefer de eseceğini zan ve tahmin edenler bu sefer yanılmış oldular. Çünkü o turnuvada rakiplerini hattâ bizzat Cochet'yi yenen Vines Davis kupası maçında büyük bir muvaffakıyet gösteremedi.

Zaten Fransızlar böyle büyük hâdiselerde en umulmadık hareketler yapıyorlar ve bütün dünyanın [illegible]yette kalmasını mucip oluyorlar. Ni[illegible]n bu Davis kupası maçı da [illegible] olmuştur.

Final maçlarından bir kaç gün evvel meşhur Lacoste'un hastalanmasile Fransa takımı ciddî bir hal karşısında kaldı ve aralarına ihtiyar Boratro'yu almak zarureti hasıl oldu, İşin asıl şayanı hayret tarafı o ihtiyar denilen Boratro'nun; dünyanın en çevik ve genç tenesisi olan Vines'i yenmesi keyfiyetidir.

Fransızlar finalde şu neticeleri almışlardır:

Cochet-Allison 5/7,7/5,7/5,6/2
Boratro-Vines 6/4,6/5,3/6,6/2.

Cochet-Allison maçında dünya şampiyonu unvanını hâlâ muhafaza eden Cochet rakibine nazaran fena oynayordu. Allison atak-larını intizamlı ve devamlı bir şekilde yapıyor ve daha ziyade voleile oynamağı tercih ediyordu. Halbuki Cochet oyununda; kısa ve

Allison ve Van Ryn maçtan evvel

sıkı tarzı yapmak istiyor yalnız rakibi pek buna yanaşmıyordu.

Birinci setin nihayetinde Cochet bu oyunu 5/7 kaybetti.

İkinci sette vaziyet değişti Allison rakibinin oyununu kabul etmek zaruretinde kalıyor ve ekseriya puvan kaybediyordu. Cochet hemen her dakika taktik değiştirerek rakibini şaşırtmak usulünü bulmuş ve muvaffakıyetle tatbik etmeğe başlamıştı. Nitekim bunun faidesi görülmüş ve Cochet seti 7/5 almıştır. İkinci sette de ayni vaziyette oynayan Cochet ayni skorle kazandı. On dakika istirahatten sonra, dördüncü set başladı. Bu oyunda Allison artık mağlûbiyeti kabul emiş bir şekilde oyunuyor.. Vuruşlarında ve drayvlarında eski sıhhat kalmadı, lüzumundan fazla sinirli oynayor. Birinci geym Cochet'de ikinci de onda... Bu geym'lerden sonra Allison canlanıyor ve bir oyun alıyor. Dördüncü oyunu rakibi beşinci oyunu Allison ve bundan sonraki geym'leri Cochet alıyor ve oyunu 6/2 bitiriyor.

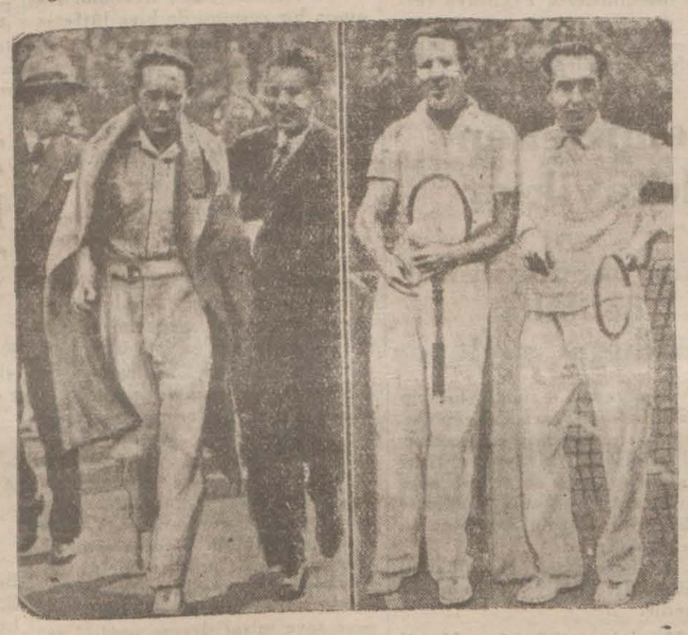

Solda Boratro galibiyetten sonra sağda Fransızların mağlup olan dubli

Boratro - Vines maçı

Bu maçın başlangıcından itibaren classique olmayacağı gözüküyordu. Nitekim, Boratro Schot' veya birden bire fileye çıkarsa karşısında rakibi Vines oyununu şaşırıyor ve yalnış bir hareketle puvan veriyordu.

Vines servisini kaybediyor ve hata yapmakta devam ediyor. Halbuki Boratro en iyi oyunlarından birini oynayor ve 1—3 e çıkıyor.

Amerikalı hiç iyi oynamıyor. Bazı toplarda sür'atinden istifade etmek isteyor ve çok çevik hareketler yapıyor ancak Boratro o zaman oyunu yavaşlatıyor ve eşanj yaptırıyor. Böylelikle Fransız 3—5 oluyor. Bundan sonraki oyunu Vines alıyor vaziyet 5—4 oluyor. Amerikalı ne kadar ileri çıkmak ve file oyunu oynamak isterse Fransız o kadar geri ve [illegible]un oyun oynayor ve yine geymi alıyor. Vaziyet 4—6 Fransız birinci sette galip.

İkinci sette Vines sanki antrenöründen ders alan çalışkan bir talebe gibi Baratro'nun tatbik ettiği oyunu oynayor ve gayet tabiîdir ki bu seti de kaybediyor.

Üçüncü sette: Vines açılıyor ve çok iyi oynamağa başlıyor. Maçın üç sette çabucak biteceğini zanneden ahalide bir memnuniyetsizlik beliriyor. Halbuki unutmamak lâzımdır ki Vines en kötü gününde bile yine oyun kazanmağa muktedir bir oyuncudur. Nitekim bu böyle oyulor ve gayet güzel oynayarak 3/2, 4/2, 4/3 geymleri alıyor.

Bunda nsonra büsbütün açılıyor ve üç geym arka arkaya kazanarak seti 6/3 bitiriyor.

Dördüncü sette: Ahalide bir korku acaba Boratro bu kazandığı partiyi geri mi verecek, fakat vaizyet öyle olmayor. Mütemadi antrenemanlardan artık sürarene vaziyete gelmiş olan Vines yorgun oynayor. Hasmı Boratro bu fırsattan gayet iyi istifade ederek oyunu yine kendi hâkimiyetine almağa muvaffak oluyor ve seti 6/4 yenilor. Bu suretle Vimbledon'nun kasırgası ihtiyar denen Boratro'nun önünde boyun eğmeğe mecbur oluyor..

* * *

Sahifemiz hazırlandıktan sonra gelen Avrupa gazetelerine nazaran Davis kupası maçının son oyunları da oynanmış ve Fransa 3 galibiyete mukabil 2 mağlûbiyetle bu sene de Davis kupasını muhafaza etmişlerdir.

Meşhur Vines

Son oyunlar şunlardır: Borotro - Allison ve Cochet - Vines.

Bu maçlarda, bu sene çok iyi oynayan Allison Boratro 1/6, 3/6, 6/4, 6/2, 7/5 yenmiştir. Fakat suitali ve biraz da Vines'in iyi oyunu dolayısile Cochet Vines'e 4/6, 0/6, 7/5, 8/6, 6/6 yenilmiştir.

Bu seneki ile beraber, Fransızlar Davis kupasını 6 inci defa olarak kazanmış oldular ki bu çok mühim bir meselede dir.

(Cochet - Brugnon) (Van Ryn - Allison) maçı

Oyun başlangıçta yeknesak gidiyor. Toplar gidip geliyor. İki ekipten hiç biri bariz bir tefevvuk gösteremiyor. Fakat puvanlar Fransızlar aleyhine, Amerikalılar 0—3 ve 0—4 e gidiyorlar. Allison bir kaç güzel atış yapıyor. Fransızlar canlanıyorlar. 2-4 e çıkıyorlar. Ahenk seri... Allison güzel bir partı hazırlıyor. Çeviklik ve soğuk kanlılık göze çarpıyor. Bir an Allison seri bir topla nagihani karşılaşarak, o kadar fena bir vaziyette geri alıyor ki, raket havalesi top yere düşeceği sırada yetişiyor ve inanılmaz bir çeviklikle durabiliyor, fakat kendisi de yuvarlanıyor.

Brugnon üzerine doğru sistematik bir tarzda gönderilen lubu hücumuna mukabeleye mecbur kalıyor. Fakat set 3—6 Amerikalılarda kalıyor.

Maç fiziyonomisini muhafaza etmektedir. Her iki taraf bir.. Ondan sonra raketlerden mekanik bir sıhhatle çok seri voleler akıyor. Brugnon bugün hattâ Cochet den daha iyi görünüyor. Maamafih Cochet de üstadane hücumlarile beraber, kendisini göstermiş vaziyette değildir.

Oyun tekrar müvazenesini buluyor. Uzun serilerden şayanı dikkat bir şey olmayor.

O sırada hava bozulmak üzere.. Hattâ biraz da sepeliyor. Cochet - Brugnon hafiften hâkim görünüyorlar, maamafih oyunu bekledikleri gibi çıkaramıyorlar.

7/A, 8/A, 9/A, 10/A, 11/A.

Van Ryn - Allison krake ediyorlar. Fransızlar için 11—13.. Her iki tarafta bir set, değişiklik yok.. Parti müsavi 3/A, 4/A.

Oyun hep ayni. Brugnon' üste büyük loplarile Cochet'nin seri hücumları Van Ryn ve Allison'un kat'i voleleri.

Van Ryn belki pek o kadar parlamıyor, fakat eşi lehine bir çok uvertürler hazırlıyor. Servör umumiyetle oyunu kazanıyor. Nihayet Amerikalılar bire karşı iki geym yapıyorlar. On dakika istirahat.

Dördüncü geym: Fransızlar için 0—3.

Fakat devam etmiyor. Birden Van Ryn ve Allison yükseliyor ve 4/A ya geliniyor. Brugnon daha faik, şayanı dikkat bir son set veriyor 4—6.

Her iki tarafta iki set .

Tekrar başlanıyor. 1/A, 2/A, 3/A.

İki ekip bir hiçten ayrılıyorlar. Bu hiç Cochet için kuvvet bir servis, Brugnon için bir Smatch ve daha öldürücü voleler.

Belki de talih burada rolünü alacak. Fakat ne yazık ki Brugnon, heyeti umumiyesinde Cochet'den iyi olduğu halde Smatch'ı yok. Ötekiler 3—5.30/A.

Fransızlar iki topla mağlûp 15—40, Lov 40, 4—5 oyun bitiyor .

Kupanın ismini taşıyacağı Davis orada.. Fakat heyeti tertibiye adresini bilmedikleri için, kendisine riyaset locasında yeri olduğunu bildirememiş. Davis eski bir şampiyon mükemmel bir sportmen ve ayni zamanda da memlekette kendisini sevdirmiş bir devlet adamıdır. Oyunu takip için geldiği zaman, oyunculara tahsis edilen yerde ve kendi vatandaşlarının arasında oturuyor, bir müddet dışarıya çıkıyor ve tekrar dönüp yerine oturacağı sırada Fransızların birinci seri eski oyuncularından bir kadın asabiyetle kendisine çıkışıyor. Bu, o kadar şiddetli bir sahne oluyor ki kupanın vazıı ısrar etmiyerek tribünü bırakıyor ve evine dönüyor.

Reis Pierre Gallon refakatinde Jean Borotra olduğu halde akşam evine geliyorlar ve istifayı kusurda bulunuyorlar. Maamafih hâdise bununla kapanmıyor. Amerikan gazeteleri hâdiseyi mevzuu bahsederek, şiddetli hücumlarda bulunuyorlar ve Fransızların meşhur âlem nezaketlerinin bu mu olacağı ortaya sürülüyor. M. Davis'in yanına resmî bir memur verilmeyişi şiddetle tenkit ediliyor. Heyeti tertibiyenin kusurları tadat ediliyor. Bu hâdise bittabi bir çok kimselerin keyfini kaçırıyor.

Mıntaka kongresi tehir edildi

Dün İstanbul mıntakası riyasetinden şu tebliği aldık:

"5 ağustos 1932 tarihinde toplanacağı evvelce tebliğ olunan İ. C. İ. İstanbul mıntakası senelik kongresi bazı hususatın ikmali için tehir edilmiştir. Tayin edilecek gün ve mahalli akit bilâhare tebliğ edilecektir"

Bu suretle kongre bir kaç gün için tehir edilmiş oluyor. Bu tehirin sebebi de büyük kulüpler rüesasile Cevdet Kerim Beyin temas ederek mıntakaya gösterilecek namzetlerin tayini dir.

932 Dünya Olimpiyatları yapılıyor

Musabakaların hemen hemen hepsinde Amerikalılar başta gidiyorlar

1928 de dünya rekoru yapılırken

1932 Los Anceles olimpiyatları dört günden beri devam ediyor. Bu müsabakaların telgraf havadisi olarak neticelerini hergünkü nüshamızda veriyoruz. Burada bu müsabakaların umumî görüşünü yapacağız. Los Anceleste yapılan müsabakalar geçen senelerdekine nazaran daha şayanı memnuniyettir. Bugüne kadar üç dünya rekoru 11 tane Olimpiyat rekoru ve üç tane de dünya rekoru egale edilmiştir. Bu kırılan dünya rekorlarından biri kadınlar yüz metre, ötekisi 800 metre düz koşu ve kadınlar disk atma rekorudur. Bunların yüz metre kadınlar sür'at koşusu 11 9/10 yapılmıtşır ki bu kadınlar için çok iyi bir neticedir. Disk atma rekoru 40,50 metredir. Kadınların bu kadar mesafeye diski fırlatabileceklerini düşünmek insanın havsalasını durdurabilecek bir keyfiyettir. Bunlardan bakşa erkeklerin yüz metresinde Tolan bu mesafeyi 10,3-10 da koşarak yeni Olimpiyat rekoru yapmıştır. Bu mesafe üzerinde daha çok iyi netice beklenmekte idi. Çünkü Olimpiyatların evvel muhtelif milletlerde 10 2-5 te koşan 10 kadar koşucu vardı. Bundan dolayıdır ki bu mesafenin rekorunun daha düşük olması düşünülerek 800 metrede yapılan tahminler doğru çıktı ve müsabaka çok iyi bir zaman ile koşuldu. Dört yüz mânialı koşuda yeni bir Olimpiyat rekoru tesis edildi. Bundan sonra yapılacak olan yüksek atlama, için bir şey söylemek lâzım gelirse bu sene Amerikalılar ve belki de Belçikalılar bu rekoru geçen senekinden daha yüksek bir vaziyete çıkaracaktır. Yarı mukavemet yarışlarda Normi ve Lavomenmin girmemeleri bu mesafeler üzerinde yeni dünya rekorları yapılamayacağı kanaatini veriyorsa da belki yeni yetişen elemanlar bunlardan daha iyi koşu yaparak bir şeyler elde edebileceklerdir. Uzun atlama bu sene iyi değildir. Geçen sene lerde 7,93 atlayan atletler vardı. Halbuki bu sene Olimpiyat rekoru diye tesbit edilebilen mesafe ancak 7,62 metredir. Bu dünya rekoru için çok azdır. Maamafih belki bundan sonra yapılan müsabakalarda daha iyi neticeler alınabilir.

Kadınlar 100 metresi biterken

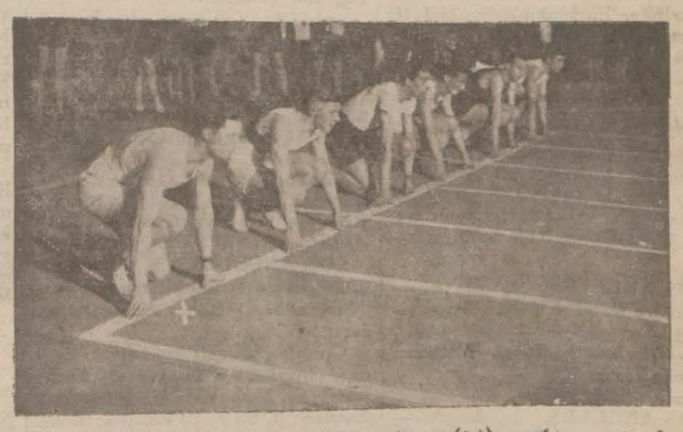

Yüz metrede kaybeden Köerning (X) antrenmanda

100 metre rekortmeni Tolan

Yelken yarışları

Denizcilik federasyonu yelken komitesi tarafından tertip edilen mevsimin ilk yelken yarışı 12 ağustos cuma günü saat 14,5 ta yapılacaktır.

Bu müsabaka ikiye ayrılmıştır. Biri büyük yarış tekneleri diğeri de küçük yarış teknelerinin yarışı.

Büyüklerin müsabaka sahası: Modadan başlayarak, Kalamış, Fener, Kınalı ada, Suadiye, Fener Kalamış, Modadır.

Küçükler müsabaka sahası: Moda, Kalamış, Fener, Kınalıada ya gitmeden kona nbir şamandıra yı dönerek Suadiye, Fener Kalamış ve Modaya avdettir.

Birinci yarış handikapsızdır. Yalnız iştirak edecek olan tekneler sınıflarına göre tefrik edilmiş tirler.

Bu yarışın gayesi sınıflarda en seri tekneyi meydana çıkarmaktır. Birincilere birer kupa ve bir kırmızı bayrak, ikincilere bir yeşil ve mavi bayrak verilecektir.

200 metre seçmesinde olimpiyat rekoru yapıldı

İştirak edecek teknelerin adedi altıyı geçerse o zaman üçüncüye de bir mavi bayrak verilecektir.

Bu yarışa iştirak etmek isteyenler C.H.F. merkezinde yelken komitesine müracaat etmelidirler.

OLİMPİYAT

Olimpiyat Kupası

İsviçre jimnastik federasyonuna verildi

Bütün dünyanın spor projektörleri bu ande Los Angeles'in üzerine çevrilmiş bulunuyor. Orada milletler ne pahasına olursa olsun şeref direğine kendi bayraklarını çektirmek için mütemadiyen çalışıyorlar. Başladığı günden itibaren muntazaman telgra neticeleri ni yazdığımız bu olimpiyatta Ame rikalılar ön safta gidiyorlar. Bu seneki olimpiyadin kendi topraklarında yapılması Amerikalıların bu müsabakalara 400 atlet sokma larını mucip olmuştur ki bu; bugün için bir rekordur. Hiç bir olimpiyada Amerikalarılar bu sene ki kadar fazla müsabıkla iştirak etmemişlerdir. Dün akşam aldığımız telgrafları aynen aşağıya dercediyoruz:

LOS ANGELES, 3. A. A. — Pistte ve sahalarda muhtelif milletler tarafından kazanılan sayılar (Erkekler):

Amerika, 81, İrlanda, 20; Canada, 19; Fenlandiya, 16; İngiltere, 13; Lehistan, 10; Almanya , 10; İspanya, 8; Japonya, 7; Filipin, 4; Çekoslovakya, ve Yeni Zelanda 3 er, Cenubi, 2; İtalya, 2; Arjantin, 1.

Kadınlar:

Amerika, 15 1/2; Almanya , 15 1/2; Lehistan, 10; Japonya, 3.

Güreş

LOS ANGELES, 3. A. A. — Bantam sikletler arasında güreş.

Üçüncü ravunt.

Joskari ile Zervinis hafif sikletler den Pihlajamaki ile Kerren'i klasik bir güreşten sonra mağlûp etmişlerdir.

Clodtfelter ile Kappati teknik su rette tuşla mağlûp edilmişlerdir.

Orta sikletler, Hess, Luukko'yu; Tunyogi, Katani'yi mağlûp etmiştir.

LOS ANGELES, 3. A. A. — Serbest güreş Finali:

Johnson (Isveç), Hess (Amerika) yı tuşlaiki dakika 10 saniyede mağ

LOS ANGELES, 3. A. A. — lûp etmiştir.

Tüy sikletler güreşi.

Amerikalı Mir, 8 dakika 49 saniye de Taylor (İngiltere)yi mağlûp etmiştir.

LOS ANGELES, 3. A. A. — Güreşte Pihlayjamaki, Fermakides'i tasfiyeye uğratmıştır.

LOS ANGELES, 3. A. A. — Orta sikletler güreşi.

Luuko, Tinyogi'yi tuşla mağlûp etmiştir.

Luuko, ikinci şampiyon olmuştur. Johnson, üç hata yapmıştır.

LOS ANGELES, 3. A. A. — Orta sikletler güreş finalinde güreşe başlanıldıktan sonra İsviçre'li rakibi olan Amerika'lıyı mağlûp etmiş ve onu yere yıktıktan sonra sarsmakta devam etmiştir .

Amerikalı kalkmağa uğraşırken omuzları yere gelmiştir.

LOS ANGELES, 3. A. A. — 200 metre dömi finalinde Simpson, Metcalfe ve Luti rakiplerine 21,5/10 saniyede galip gelmişlerdir.

Her üçü de seçilmiştir.

200 Metre

LOS ANGELES, 3. A. A. — 200 metre dömi Finalinde Parson, dördüncü , Joubert beşinci, Borchmeyer altıncı.

Musabıklar arasındaki mesafeler: 0,15, 0,60, 0,30, 0,90, 0,30 metredir.

LOS ANGELES, 3. A. A. — 200 metre Dömi Finali.. (İkinci seri).

Beşinci, Jonath, ikinci, Walters; üçüncü, Tolan.

Zaman: 21,5/10 saniye.

LOS ANGELES, 3. A. A. — 200 metrelik yarış Dömi Finali. (İkinci seri mabad) Dördüncü Wright beşinci Elliot, altıncı Jenta.

Müsabıklar arasındaki mesafeler: 0,80, 0,15, 0,30, 0,90 metre.

Tolan bidayette betaat göstermiş ve hatta Wright tarafından geçilmesine remak kalmış idi.

LOS ANGELES, 3. A. A. — 80 metrelik manialı koşu (Kadınlar).

Birinci : Didrikson, 11,8 (Cihan rekorü).

LOS ANGELES, 3. A. A. — 80 metrelik manialı koşu (Kadınlar):

Dördüncü, Shaller (Amerika), beşinci Clark (Cenubî Afrika).

Yarış, 0,30 la kazanılmıştır. Her üç musabakacı seçilmiştir.

Ayni yarış: İkinci seçme müsabakası: Birinci, Hall (Amerika), ikinci, Wabb (İngiltere), üçüncü Wilson (Canada).

Zaman: 12 saniye: Kazanan 30 santimetre farkla gelmiştir.

LOS ANGELES, 3. A. A. — 110 metre manialı yarışın Finali.

Kazanan: Saling.

LOS ANGELES, 3. A. A. — 110 metre manialı yarışın Fina li. Tasnif: Birinci, Saling; ikinci Beard, üçüncü Keller. Zaman 14,6.

LOS ANGELES, 3. A. A. — 110 metre manialı yarışın Fina li (Mabad) Finlay, dördüncü; Durgley. Beşinci: Welcher, altıncı.

LOS ANGELES, 3. A. A. — 110 metre manialı yarışın Finalinde kosucular arasındaki mesafeler şunlardır: 1,20, 0,15, 0,30, 0,60, 0,90.

Başta gelmekte olan Board, hedefe vasıl olacağı sırada ayağı sürerek düşmüştür. Hakemlerin kararı ile ikinci addedilmiştir. Welcher, dört mania devirdiğinden dolayi dis kalifiye edilmiştir.

LOS ANGELES, 3. A. A. — 50 kilometre yürüyüş (Walk). sıcak bir güneş altında icra edilen bu müsabakada en fazla muvaffakiyet ümitleri İtalyan Pretti ile Amerika'lı Chisholm'da idi. Yürüyüşe iş tirak edenlerin mikdarı 15 dir.

Olimpiyat kupası

LOS ANGELES, 3. A. A. — Beynelmilel Olempiyat Komitesi,Olempiyat kupasını sporu teşvik ve Olempiyadın muvaffakiyetini temin maksadiyle sarfetmiş olduğu fevkalâde mesaiden dolayi İsviçre jimnastik Federasyonuna vemiştir. Bu teveccüh, mezkûr Federasyonun teessüsünün yüzüncü yıl dönümünün tes'idi zamanına tesadüf etmektedir.

Yürüyüş

LOS ANGELES, 3. A. A. — 50 kilometrelik yürüyüş.

Katolunacak mesafenin dörtte bi rinde musabıkların vaziyeti:

Birinci Pretti, onu takiben sırasiyle Frigario (İtalya), Cieman (Canada) ve Green (İngiltere).

LOS ANGELES, 3. A. A. — Tolan, Finalde 200 metre koşuyu kazanmıştır.

LOS ANGELES, 3. A. A. — Tashih) Kadınlar arasında yapılan 80 metrelik manialı yarışta Schaler, ikinci ve Clark üçüncü olmuştur.

LOS ANGELES, 3. A. A. — Disk atma Finali.

Birinci Anderson (Aemerikan) 49 metre, 42 santimetre; ikinci Laborde (Amerika), 47 metre 58 santimetre.

Her ikisi de Olimpiyat rekorunu kırmışlardır.

LOS ANGELES, 3. A. A. — 200 metre Final galibi Tolan'ın zamanı 21, 2/10 saniyedir.

Olimpiyat rekorunu teşkil eden bu zaman münhani bir pist üzerin de en çabuk müddettir.

Disk atmada Winter (Fransa) 47 metre 3 santimetre ile üçüncü olmuştur.

LOS ANGELES, 3. A. A. — 200 metre yarış Finali tasnifi. Birinci Tolan, ikinci Simpson, üçüncü Metcalfe, dördüncü Jonath, beşinci Luti, altıncı Walters.

LOS ANGELES, 3. A. A. — Disk atmada Meel (Fransa) 46 metre 74 santimetre ile dördüncü olmuştur.

Yüksek atlama

LOS ANGELES, 3. A. A. — Sırıkla yüksek atlama. Final.

iBrinci Miller (Amerika) 4 metre 31 santimetre (dünya rekoru); ikinci, Nichida (Japonya) 4 metre 26 santimetre; üçüncü, Jef ferson (Amerikan) 4 metre 19; dördüncü Graber 4 metre 14 santimetre; beşinci Mochizuki (Japonya), 4 metre; altıncı Delasthe (Brezilya) 3 metre, 90 santimetre

200 metre yarış Finalinde koşucular arasındaki mesafeler: 0, 80, 0, 15, 0, 30, 0, 19, 0, 19 metre.

Tolan müthi şbir gayret göste rerek mütemadiyen koşucuların başında gelmiştir.

Buna mukabil Metcalfe'in harekâtında daha ziyade betaat görülmüştür.

LOS ANGELES, 3. A. A. — 50 kilometrelik yürüyüş.. Bu mesafenin yarısında musabıkların va ziyeti şudur:

Green, Greneris (İtalya), (Dalinch (Lituvanya), Pretti (İtalya) Riveolta (İtalya), Cieman (Canada).

LOS ANGELES, 3. A. A. — 1500 metre koşu. Birinci seçme. (Birinci seri) ikinci semye kalan lar.

Cunningham (Amerika), Cernes (İngiltere), Luomaven (Fenlandiya), Makersen (Danimarka) Zaman: 3, 55 8/10 dakika: Birinci 27 4/10 saniye farkla gelmiştir.

LOS ANGELES, 3. A. A. — 1500 metrelik koşu. (Seçme)

İkinci seri

Lovelock (Yeni zelanda); Hollowell (Amerika); King (Canada); Larva (Fenlandiya)

Zaman: 3 dakika 58 saniye birinci 0,15 metre farkla gelmiştir.

Evvelce yanlış bildirilen Disk atma Finalinde müsabıkların elde ettikleri dereceler şu suretle tashih olunur. Anderson, 49 ,48; Laborde, 48, 45, Wingter 47, 85 Noel, 47, 71;

Dongan (Macaristan) 47,05; Madaraez (Macaristan) 46, 51.

LOS ANGELES, 3. A. A. — 1500 metre seçme üçüncü seri.

Horuje (Fenlandiya), Ny (İsveç) Growley (Amerika).

Zaman: 3-59-6-10. 0.30 metre fark kazanılmıştır. Son dönemeçte Peltzer pistin haricine çıkmış Thamas (İngiltere) ise yarışı terketmiştir.

LOS ANGELES, 3. A. A. — 50 kilometre yürüyüşü Green kazanmıştır. nu takiben Dalinch ve Trigerio gelmiştir.

LOS ANGELES, 3. A. A. — 50 kilometre yürüyüş tasnifi mabadi: Hachnel (Almanya), dördüncü, Riviolta (İtalya), beşinci.

LOS ANGELES, 3. A. A. — 50 kilometre yürüyüş şöyle bitmiştir: Green, Dalinch ile Frigerio'yu hedef yakınında gelmiştir. Riviolta hedefe vasıl olduğu zaman yıkılmış-

Muhabir mektubu

Babaeski'de gözden kaçmıyan bir çalışma var..

Bilhassa belediye çok çalışmakta, her iş yolunda gitmektedir

Babaeskide şimdi Silifke valisi bulunan sabık kaymakam Tevfik Beyin yaptırdığı mektep

BABAESKİ: — Babaeski kazası Kırklarelinin en feyyaz ve en verimli bir diyarıdır. Burada 43 köy, 2 nahiye ve 23,000 nüfus mevcuttur. Merkezi kazada 819 hane, 3373 nüfus, 150 açık dükkân, 4 meyhane, 1 gazino, 3 cami 20 kahvehane vardır. Ve maa lesef insan için en çok lüzumu olan hamamla otel yoktur! Havası ratip ise de suyu iyidir. Sabık kaymakam ve şimdi Silifke valisi Tevfik Bey bu kazayı cidden imar ve ihya eylemiştir. Her ne varsa hep onun eseridir.

Halk kendisinden çok memnu niyetle bahsetmektedirler. Kendi namile yadolunan Tevfikiye mahallesini vücude getirmiş güzel bir mektep, belediye dairesi ve dispanser yaptırmıştır.

Babaeskinin manzarası pek hoştur. Bilhassa çarşısı pek sevimlidir. Ve pek temizdir. Bu çarşı belediye dairesinden başlayan ve Cedit Ali Paşa camiinde nihayet bulan uzunca bir sokaktır. Bu sokakta güzel binalar yapılmış ve hâlâ da inşaata devam edilmekte bulunmuştur. Bilhassa dispanser binası, mektep, kaymakam konağı, jandarma dairesi, hükûmet dairesi halk fırkası ve yeniden yapılmakta olan binalar nazarı dikkati celbetmektedirler. Çarşının her iki tarafı ağaçlarla süslenmiş ve cadde çok güzel muhafaza olunmuştur.

ASAYİŞ, AHLAK VE POMAKLAR

Asayiş ve inzibat mükemmeldir. Kaza dahilinde haşarılık ve bozukluk yalnız Pomak köylerine münhasırdır. Bunların paraları olursa işret ederler ve vukuat çıkarırlar. Bunlar 93 Rus muharebesinde hicret eyledikleri halde hâlâ ana dillerile konuşmaktadırlar.

Çok uyanık, münevver fikirli ve kanuna mutidirler. Fakat meşru haklarını aramak için serkeş bir ruh taşırlar. Bunlar 3 büyük köyde sakindirler ve randımanı fazla müstahsildirler. Köylerinde mektepleri de vardır.

KÖYLÜLERİN VAZİYETİ

Köylerde iktısadi vaziyet çok mükemmeldir ve halk bir varlık içinde yaşamaktadır. Kaza üç vilâyetin ortasına tesadüf eylemiş olduğundan burası bir güzergâh halindedir. Köylülerden vergiler santimine kadar tahsil olunabilmektedir. Yalnız halkta yeni ve asri prensipler henüz tebellür edememiştir. Bu mühim cephede çalışacak ve halkı irşat edecek daimi ve kuvvetli teşkilât yapılmasına ihtiyaç vardır. Koyu bir taassup ve devamlı bir tesettür buralarda görülmektedir.

BELEDİYESİ VE REİSİ

Şehrin baş tarafında kanarya kafesi kadar şirin bir belediye dairesi ve onun içinde şuurlu çalışan ve bugünkü güzel manzarayı idame eyliyen bir belediye reisi vardır. Çok temiz kalpli ve çok vicdanlı olan belediye reisi Kuleiili Zade Mehmet Bey yüksek seciyesi ve medenî terbiyesile vazifesinde muvaffak olmuş bir gençtir. Akrabasından Halk Fırkası idare reisi Şükrü Beyle el ele vererek kazanın intizam ve terakkisine çalışmaktadırlar. Şükrü Bey nazik ve kibar tabiatile halkın emniyet ve itimadını kazanmış çok sevimli bir zattır. Umum memurlar arasında imtizaç ve ahenk pek yolundadır.

Belediyenin (13,500) lira kadar tahmin olunan bir varidatı vardır. Evler topraktan yapıldığı için burada yangın olmamaktadır. Hükûmet tabibi belediyenin de işlerini görmektedir. Beş yataklı güzel bir dispanser de halkın tedavisine bakılmaktadır. Belediyenin fennî bir mezbahası ve ebesi vardır. Ve yerli kabileler hakkında ciddî takibat yapılmaktadır. Kasabada maatteessüf elektrik yoktur. Ve beş senelik mesai programının haricinde bırakılmıştır çünkü para yoktur. Burada eczahane de açılamamıştır.

KÖYLÜ BANKASI

Sabık vali Arif Bey zamanında Köylü Bankası teşkiline teşebbüs olunmuştur. Bunun için emece suretile pancar ve kuş yemi ve sair hububat ektirilmiş ve bu mahsullerin bedelleri köylü bankasına sermaye olmak üzere Ziraat Bankasına yatırılmıştır. Geçen sene bazı köylere tatbik edilmiş olan bu teşkilât bu sene her köye teşmil olunacaktır. Bu sene en ufak köy 20 lira verecek ve on sene sonra (100,000) lira sermaye toplanmış olacaktır. Bu suretle öyle bir vaziyet hasıl olacaktır ki köylüler hükûmete olan borçlarını bu bankadaki paraların faizlerile ödemeğe muvaffak olacaklardır.

Yeni vali Faik Beyin bu usulü selefinin bıraktığı yerden takip ederek ve bu sistemini diğer kazalara da teşmil eyliyerek vilâyet dahilinde daha ziyade iktisadî bir inkişafın teminine çalışacaklarına şüphe yoktur.

CEMAATE AİT BİNALAR

Burada cemaata ait birçok binalar şunun bunun tarafından fuzulen işgal olunduğu halde bunlara hiç bir kimse sahip çıkamamaktadır! Bu binalara ne belediye, ne Evkaf ve ne de maliye müdahale edememektedir. Asıl tuhafı şudur ki bu güzel binaların icarlarını da istiyen yoktur. Eğer bunlar istirdat edilerek belediyeye verilmiş olsa Babaeski kasabası kesbi ümran eylemiş olur. Bu mühim yağma üzerine vali Faik Beyin nazarı dikkatlerini celbeylerim.

BAKKALLAR KAHVELERİ SAKLIYORLAR

Burada bazı tüccar, kahvecilerin ve halkın müracaatlarında "kahve yok,, diyorlar; ve sonra gizlice okkasını iki yüz kuruşa satıyorlarmış!

UMUMİ MALÛMAT

Buradaki zabıta vak'aları darp, tahkir ve kız kaçırmak gibi hâdisattan ibarettir ki bunlar da Pomak köylerinde olmaktadır. Geçen sene Pomak köylerinde üç katil ve bu sene de bir Türk köyünde bir cinai vak'a olmuştur. Bir baba metresine tecavüzden dolayı oğlunu vurmuş, iki azılı şerir de biribirlerini öldürmek suretile temizlenmişlerdir. Bu seneki cinayet te âdî bir kümes yeri için iki kardeş bir olup zavallı bir adamı vurmuşlardır !

Burada bazı şeyler pek ucuzdur. Meselâ ekmek 8,5, âlâ yağlı beyaz peynirin tenekesi 5 lira, sade yağ 90, koyun sütü 12,5 kuruşadır. Kömür 6 ya, yumurta altmış paraya, yoğurt 20 kuruşa satılmaktadır ki çok pahalıdır. Koza pek düşmüştür 45 kuruşa alınmaktadır.

HASTALIK

Dispansere müracaat edenlerin % 20 si sıtmalıdır. Buna da sebep Ergene nehrinin kollarında hasıl olan bataklıklardır. Dispanserin pansıman mahalli pek pistir ve yataklar da âdîdir. Dispanser hekimi Mazhar Bey ayni zamanda bilmecburiye eczahaneyi de idare eylemektedir. Dispansere biraz bakmak lâzımdır.

MALİYESİ

Kazanın varidatı (800,000) lira gibi mühim bir yekûn tutmaktadır. Tahsilât yüzde yüzdür. Merkeze irsalât yedi yüz bin lira kadardır. Malmüdürü Hayati Bey kıymetli bir maliyecidir. Ve icmalleri ayın üçünde Ankaraya gönderebilmektedir ki bu baptaki intizam ve faaliyeti şayanı takdirdir. Kazanç vergisi azdır sebebi de Alpullu müstahdimlerinin 10 sene müddetle kazançtan muaf tutulmalarıdır. Kazanın gerek maliyesi ve gerek hususî muhasebesi hiç bir kazaya nasip olmayan büyük bir varlık ve servet içindedir.

Ragıp KEMAL

Komşu memleketlerde

Hicazdaki Kıyam

İbnissuudun asileri tedip ettiği bildiriliyor

Şamdan yazılıyor: — Kudüsten gelen haberlere göre, 15 bin kişiden mürekkep Hicaz ordusu asi İbni Refadeyi mağlûp ettikten sonra Erden - Hicaz hududu üzerinde toplanmıştır.

İbnissuundun ordusunun isyan esnasında Hicazdaki asilere Zahire ve mühimmat vererek muavenette bulunan ve hali hazırda Erden hükûmeti arazisinde ikamet eden bazı kabileleri tedip edeceği ve hududu geçeceği söyleniyor.

Bu ihtimal karşısında İngiliz tayyareleri ve tankları ile Erden hükûmetinin emrindeki kuvvetler sür'atle hududa hareket etmişlerdir.

İbnissuudun Erden hükûmetine çok ağır şartlar teklif ettiği ve bu şartların kabulü imkânsız olduğu ilâve edilmektedir .

Beruttan Adana gazetelerine yazılıyor: Suriye Âli komiseri Ponsonun Parisi ziyareti münasebetiyle bazı ecnebi gazeteler tarafından gûya Fransanın Suriyedeki Mandaterlikten vazgeçeceği hakkındaki neşriyatı, hariciye nezareti tarafından resmi surette tekzip edilmiştir.

"Liberte" gazetesinin yazdığına göre Suriye ile Fransa arasında akdine intizar olunan muahedenin hutudu esasiyesi şunlardır:

1 — Suriyedeki ekalliyetlerin himayesi.

2 — Fransa tarafından şimdiye kadar aktolunan bütün muahedelerin tanınması.

3 — Suriyedeki fennî ve iktısadî teşebbüslerin Fransaya terki.

4 — Manda masrafının Fransa tarafından tediyesi.

Temizlenen Mozayikler

Müze müdür vekili de ihtilâf olmadığını söyleyor

Ayasofyadaki mozayiklların temizlenmesinin geri kaldığı, iki mütehassıs arasında ihtilâf zuhur ettiği hakkındaki rivayetler üzerine hakikî vaziyeti öğrenmek üzere müracaat ettiğimiz müzeler müdür vekili Tahsin Bey bize şu izahatı verdi:

— Bir kere ameliyat tatil edilmiş değildir. Faaliyet devam etmektedir.

— Mesaiyi tetkik için Maarif vekâletinin emrile gazetenizde yazdığımız malûm zevattan mürekkep heyet teşekkül etti. Heyet iki içtima akdetti. Raporunu müze müdürlüğü vasıtasile vekâlete verilecektir. Maarif vekâletinin kendisile mukavele akdettiği zat yalnız Pr. M. Withermoor:'dur. Her hangi bir ihtilâf mevzuu bahis değildir. Bu profesör her bangi bir zat ile ilmî teşriki mesaide değildir. İstediklerini çalıştıra bilir. Maarif vekâleti, diğer taraftan, mozayıkların temizlenmesi için Türk işçilerinin yetiştirilmesi arzusunu da izhar etmiştir."

Gülhane parkında sünnet düğünü

Aksaray Himayeietfal cemiyeti tarafından fakir çocukları giydirmek ve okutmak maksadile 11 Ağustos perşembe günü ve gecesi Sarayburnu alafranga kısmında bir sünnet düğünü tertip edilmitşir. Düğünün mükemmel olması için bir heyeti müteşebbise tarafından hazırlıklar yapılmaktadır. Düğün mahtaplı bir geceye tesadüf etmektedir. Muhtelif havaî eğlenceler, cazbant, incesaz, hokkabaz, memleket eğlenceleri vardır.

Kraliçe ilk talibi ile evlene

(Başı 1 inci sahifede)

rurum. Radyoda birden bire Keri manın dünya kraliçesi olduğunu işidince sevincimden yanımda duran Kerimanın halasına:

— Aman, dedim, durma yenge ne şurada bir yerden telefon et! Keriman dünya kraliçesi olmuş... Kerimanın halası, dışarı çıkmağa hazırlanırken Ferhundeden telâşlı bir haber geldi:

— Annem durmadan gelsin... Gazeteciler etrafımı sardılar.. Şaşırıp kaldım! Meğer, o benden evvel duymuş. Tabiî hep sevindik, Evin içi, düğün evi gibi şenlendi. İlk tebrik telgrafı pazar günü saat on buçukta Şişlide oturan yiğenim Fehmi Beyden geldi. Ondan sonra, gelen telgrafın, gelen mektubun, gelen ziyaretçinin sayısını ne siz sorun, ne de ben söyleyeyim!

Bu güne biriken mektuplar, koca bir odayı kapladı. Hâlâ da dört taraftan mektup yağıyor. Acaba, siz mümkün olsa da bunların cevabını kısaca gazetenizde verseniz... Hepsine yetişmek kabil olmuyor ki...

Tebrik mektup ve telgraflarını bir hâtıra diye saklayacağız. Yalnız galiba bunlar için hususî bir sandık yaptırmak lâzım gelecek!

Söz bu aralık Keriman Hanımın İstanbula avdeti gününe intikal etmişti. Suada Hanımefendi; diyor ki:

— Keriman, buradan gitmeden evvel, Parise uğrayıp bir kaç gün de orada kalmağı zaten düşünüyordu. Bu aramızda takarrür etmiş gibiydi. Fakat Keriman, aile ocağına çok düşkündür. Parisite öyle bir ay falan kalacağını tahmin etmem... Keriman, en büyük zevki evinde bulur. En neşeli saatleri evde geçirdiği zamanlardır.

Bir tane bile resim kalmadı

— Hanımefendi, Keriman Hanımın bir resmini de bize lûtfetseniz...

Suada Hanım güldü:

— Bir tane bile kalmadı resmi.. Adeta, kapış kapış gitti. Yağmaya uğradı.

Keriman insan değil, melektir..

Suada Hanımın, torunu hakkında çok kuvvetli kanaatleri var:

— Kızıma dünya güzelidir, dünyanın en güzel kızıdır diyemem.. Fakat iddia ederim ki Keriman, dünyanın en iyi huylu kızıdır. Bence, dünya kraliçeliği bir şanstır. Ve bu şans, itikadıma göre sırf, onun faziletinin, temizliğinin mükâfatıdır. Kerimanın şefakati için bir ölçü bulamıyorum. O, insan değil, adeta bir melektir. Küçüklere şefekat, büyüklere hürmet, fakirlere merhamet... Ya, misafirperverliğinin derecesini nasıl anlatayım.. Bir misafir geldi mi, Keriman sevincinden çılgına dönerdi. Altından yatağını çıkarıp seve seve misafirlerine serdiği zamanları bilirim.

Annesi, bazı zamanlar, bana şikâyet eder:

— Bu kız, adeta çılgın... Merhametin de bir derecesi var!. Şefaketin de.. Diyecek olurdu.

Ben ise onun yaptığı her şeyi hoş gördüğüm için;

— Bırak kızım... Yapsın... Allah ona, öyle ölçüsüz bir saadet verecek ki... Sen de göreceksin! Cevabını verirdim. İşte dediğim çıktı, hiç bir Türk kızına şimdiye kadar nasip olmayan saadet ona müyesser oldu.

— Aileden en çok sevdiği sizsiniz galiba...

Bu sual, baba annelik gururunu okşamıştı:

— Sever yavrucuğum, beni çok sever... E... Kolay mı ya.. Altı yaşına kadar ona ben baktım!

Sonra; şu sözleri de ilâveye lüzum gördü:

— Yok.. Yok.. Kerimanım, bizi biribirimizden ayırt etmez. Hepimiz için kalbinde yer ayırmıştır. Anne annesini, annesini, hele babasını öyle sever ki...

Keriman Hanım evlenecek

Muharririmiz bir aralık Keriman Hanımın iyi bir izdivaç yapması temennisini izhar edince Suada Hanım demiştir ki:

— Bizim de arzumuz o... Kerimanı vicdanlı, iyi kalpli, temiz bir gençle evlendirmeği düşünüyoruz.

Zenginde gözümüz yok. Müstakbel damadımızı tabii çok itina ile intihap edeceğiz.

Kerimanı, öteden beri isteyenler vardı. 20 yaşına gelsin de öyle..." diyorduk. Şimdi dünya kralıçeliği ortaya çıkınca iş değişti.

Keriman, Avrupaya gideceği gün annesine; mahremane demiş ki:

— Ben, eskiden çok kapalı bir kızdım. Şimdi, bu müsabakada kazanınca, dünya beni tanıdı. Aman anneciğim... Adım çıkmadan, beni ilk arayana verin...

Kerimanın mücessem bir iffet, masum bir melek olduğuna bu sözlerden daha iyi şahit mi istersiniz? Yavrumun, başbaşa kaldığı, hattâ teklifsiz olduğu bir erkek gösterilemez.

Keriman Pariste

— Torununuzun istikbaline gidecek misiniz Hanımefendi?

— Gitmez olur muyu deniz tarikile gelseler di nüyoruz. Şimdi, öyle tah rim ki Keriman Paristec sanırım, bir haftaya varm disine kavuşacağız. Tre cek olursa, kendisini İsta lâyeti hudutlarının il karşılamak ta hâtırımızd miyor değil. Bakalım, n cak?

Güzellik Kraliçesini Halis Bey, İstanbulda do Hızır yangın söndürme mucidi olarak tanınmıştı sı, eski serkarinlerden H yin oğlu İhsan Beydir. Hanımın baba annesi, K Kara Halil Türkmen boy bir aileye mensuptur. Hal beş çocuğu vardır. En bü yaşında Kenan Bey, 18 Keriman Hanım, 14 yaş sit, 11 yaşında Turgan Be yaşında Fatoş Hanım."

Gazi Hz. nin ilti

Gazi Hazretlerinin Tür hakkındaki iltifatkâr cü Keriman Hanım ailesi pek derin bir surette mü etmiştir.

Dünya güzelinin ailesi dan bir zat Gazi Hazr şükran ve tazim hislerini la arzetmiştir.

Dünya güzelinin bugün ten ilk telgrafı beklenmek

Kıymetli hediyel

BRÜKSEL, 3 (Hususi) ya güzeli Keriman Halis dün akşam Türk sefareth giderek sefirimiz Kâmil E dei ziyaret etmiştir. Kerim nım, dünya kraliçeliğine i münasebetile yüksek maka vaki olan tebriklere bilmu şükran hislerinin arzını K den rica etmiştir.Keriman burada dünden beri, bir ç metli hediyeler takdim edi dir. Bu meyanda, bazı k pırlanta gibi zinet eşyası dır. Bundan maada, yüzle tografçı ve sinemacı, güze muhtelif pozlarda fotoğraf miş ve filmlerini almışlard

Ziraî Kooperatif Teşkilâtı

(Başı 1 inci sahifede)

Kurnar, Emirli, Kurtdoğmu yhli, Kurtköy, Yakacık, Soğ Pendik, Dolayoba, Yaylalar.

Bakır köyde

Mahmutbey, Çamlar, A Avas köyleri

Beykoz kazasında

Mahmutşevketpaşa, Ma Buzhane, Güllü, Cumhuriye li, Ömerli, Muratlı, Deresel lıçlı köyleri.

Üsküdar ve Sarıye kazasında

Kilyos, Rumelifeneri, U ru, Zekeriya, Kemerburgaz ğıthane, Alibey, Bahçeköy müşdere, Kısırkaya köyleri.

Bursa'da atleti şampiyonası

BURSA, (Hususi muhab den) — Bursa mıntakası 19 letizm şampiyonası 29 932 pılmış ve mütebaki kısmı d ğustosta yapılacaktır.

Bu cuma yapılan müsab ve neticeleri:

100 metre 1 — Faiz (san'atkâr), 2 — Hulûsi (s kârlar), 3 — Ali (İdman y

400 metre 1 — Şeref kâr) 60 4/5, 2 — Semih (s kâr).

5000 metre 1 — Adil (s kâr) 18,32, 2 — İsmail (İn

1500 metre 1 — Mustafa atkâr) 4 59 2/5.

4×100 bayrak 1 — San takımı (Hulûsi, Hakkı, Refi iz) 59 2/5, 2 — İdman yur kımı.

4×100 metre bayrak 1 atkâr takımı (Şeref, Hüsey dil, Mustafa) 10, 12, İdma du 10, 18.

Gülle; 1 — Hüseyin 9 2 — Ata, 3 — Semih (mü ların hepsi san'atkârlardan

Disk; 1 — Ata 24,30 2 — Şaban (İdman yurdu)

Yüksek atlama; 1 — zan (İdman yurdu) 1,54 2— Ata (San'atkâr) 1,49,5 re.

Üç adım, sırık müsaba itmam edilemediğinden c tehir edilmiştir.

Manisa'da resi küşat

Manisanın kuvvetli klü den olan İdman yurdunun köy şubesinin resmi küşadı mıştır. Merasim çok parlak ve erkânı hükûmetle bir ço cular hazır bulunmuştur. yurdunun bu yeni şubesine fakıyet temennî ederiz.

Mahkemelerde

Muhtelis mutemet dün mahkûm edildi

Zimmetinde kalan paraları iadeye mecbur tutuldu

Belediye mutemedi iken Belediyeye ait 5831 lira 51 kuruşla merhun mühendis Vefik bey ailesi namına Emniyet sandığına yatırılacak olan 2500 lirayı zimmeti ne geçirip kaçmaktan suçlu Nail beyle bir defterde tahrifat yapmaktan suçlu Refet beylerin muhakemesi dün ağırceza mahkemesinde intaç edilmiştir.

Nail bey 5831 lira 51 kuruşu ödemeğe, bu zimmetinden dolayı da bir sene 2 ay hapse, 6 ay memuriyetten mahrumiyete mahkûm olmuştur.

Ağırceza gene Nail bey mühendis Vefik bey ailesi namına Emniyet sandığına yatırılmak üzere 2500 lirayı kendisine tevdi eden Veznedar Feyzi beyin emniyetini suiistimal ettiği için iki ay hapse 50 lira ağır para cezası tediyesine mahkûm olmuş ve kendisinden 2500 lira almarak Veznedar Feyzi beye verilmesine karar verilmiştir. .

Refet beyin defterde tahrifat yaptığı sabit olmamış, beraetine hükmedilmiştir.

Adapazardan gelen bir dava

Dün dokozuncu ihtisas mehkemesinde şayanı dikkat bir kaçakçılık davasının rüyetine başlanmıştır.

Bu davanın maznunları Adapazarı Oktoruva memurları Osman ve Mahmut beylerle Anbar memuru Ali, komisyoncu Celâl ve Arabacı Vanlı Ali bey ve efendilerdir.

Hepsi mevkuf olan bu maznunlar müştereken kaçakçılık yapmaktan maznundurlar. .

Haklarında tanzim edilen tahkikat evrakı 40 büyük sahife tutmaktadır.. Tahkikata nazaran Adanadan Ayşe hanım isminde bir kadın komisyoncu Celâl Beye üç parça eşya göndermiştir. Bu eşya içerisinde kaçak sigara kâğıdı olduğu alâkadarlara ihbar edilmiş, bunun üzerine tertibat alınmış ve eşya komisyoncu Celâl Beyin yazıhanesine getirildiği zaman, çürmü meşhut yapılmıştır. Bu eşya yazıhaneye sevkedilirken, sevke yüzünde kalın bir peçe bulunan bir kadın nezaret etmiştir. Fakat da ortadan kaybolmuş, bir daha bu kadın cürmü meşhut esnasında ele geçirilememiştir .

Eşya muayene edildiği zaman, içerisinde 9000 adet Halep markalı sigara kâğıdı zuhur etmiştir.

Celâl Bey sigara kâğıtlarından haberi olmadığını oktruva ve ambar memurları bu işle zerrece alâkaları bulunmadığını, arabacı da kendisinin nakledilecek eşyayı nakletmek için ücretle tutulduğunu, eşyanın ne olduğunu bilmediğini söylemiştir. Muhakeme bazı hususatın tahkiki için başka bir güne bırakılmıştır.

Neşriyat davaları

Akşam gazetesinde Kızılperde isimli tefrikasıyla bir adada garip adetler isimli hikâyesinden dolayı Valâ Nurettin, ve bir hikâyesinden dolayı da Selâmi İzzet Beylerle mes'ul müdürler İskender Fahrettin ve Hikmet Feridun Beyler 1/8/931 tarihinde birinci ceza mahkemesi tarafından mahkûm edilmişti.

Ahiren temyiz mahkemesi bu hükmün İskender Fahrettin Bey hakkındaki kısmını nakzetmiştir.

Bu davanın nakzan rüyetine dün ağır ceza mahkemesinde başlanılmıştır.

Suçluların dördü de mahkemede hazır bulunmuşlardır. Vekilleri nakzın hükmün tamamına şamil olduğunu söylemiş, İddia makamını işgal eden Nusrat Bey ise nakzın İskender Fahrettin Bey hakkındaki hükme münhasır kaldığı mütaleasında bulunmuştur.

Mahkeme keyfiyeti müzakere etmiş, Valâ Nurettin, Selâmi İzzet, Hikmet Feridun Beyler hakkındaki kararda ısrar, İskender Fahrettin Bey hakkında da nakza ittiba kararı vermiştir.

Bunun üzerine Nusrat Bey İskender Fahrettin Bey hakkındaki kararın üsul noksanlarının itmamı ile tayini cezasını istemiştir.

Müdafaa vekili mahkûmiyet kararı verilebilmesi için yazının müstehçen ve hayasızca olması icap ettiğini, yalnız müstehçen kelimelerden dolayı hiç bir muharririn müahaze edilemiyeceğini, birçok ilmî ve tıbbî kitaplar da müstehçen kelimelerin bizzarur kullanıldığını, fakat bunların hayasızca olmadığını, hayasızca olmadıkça da takibat yapılamıyacağını söyledi ve bu yazıların hayasızca olup olmadığını ehli vukuf tarafından tetkik edilmesi talebinde bulundu.

Vekil bu talep kabul edilmediği takdirde yeni Matbuat kanunu [illegible]

ği şahsiyetlerin nazarı dikkata alınması icap ettiğini, bu kanunda mes'uliyet teveccüh eden şahıslar meyanında müdüri mes'ul bulunmadığını ve kendisine artık mes'uliyet teveccüh edemiyeceğini söyledi.

Mahkeme bu müdafaanın evvelemirde birinci safhasının karara raptı için müzakere icrasına ve muhakemenin başka bir güne talikına karar verdi.

İspirto kaçakçıları

Sekizinci ihtisas mahkemesi yakında büyük bir ispirto kaçakçılığı davasına başlıyacaktır. Kaçakçılığı yapan Ali Rıza isminde birinin riyasetinde 7 - 8 kişilik bir kafiledir. Bunlar Bulgaristandan İstanbula motörle ispirto kaçırmakla maznundurlar. Kaçakçılardan üçü tevkif edilmiştir. Reisleri bulunan Ali Rıza ise esasen başka bir meseleden mevkuf bulunmakta ve muhakemesi devam etmektedir. Bu kaçakçıların getirdikleri sabit olan 60 teneke benzin müsadere olunmuştur.

Mevaddı iptidaiye kaçakçılığı davası

Mevadı iptidaiye kaçakçılığı davası dün de ihtisas mahkemesinde devam etmiştir.

Pazartesi günü, kiraya verilen filos makinalarındaki randmanı tesbit için bir keşif yapılacaktır.

"Haber,, gazetesi beraet etti

Heybeli adanın yangın tehlikesi geçirdiğine dair müheyyiç haber neşrettiğinden dolayı Haber gazetesi aleyhine ikame edilen dava dün üçüncü ceza mahkemesinde intaç edilmiştir.

Mahkeme Haber gazetesi neşriyat müdürü Hasan Rasim Beyin beraetine karar vermiştir.

On beş sene cezada ısrar edildi

Geçen sene Çarşı kapıda Ahmet çavuş isminde birini öldürmekten suçlu Hüseyin Hüsnünün muhakemesine dün nakzen ağırceza mahkemesinde devam edilmiştir.

Dünkü muhakeme neticesinde, mahkeme eski kararında ısrar etmiş, Hüseyin Hüsnünün 15 sene bir ay 22 gün hapsine karar vermiştir.

Avukat Nuri B. in tecziyesi istendi

İkinci noterin mührünü eline geçirerek Kasaplar cemiyeti firmasını ihtiva eden kâğıtlara başmaktan suçlu avukat Nuri Beyin muhakemesine dün ağır ceza mahkemesinde devam edilmiştir. Dünkü celsede müddei umumî muavini Cemil Bey mütaleasını serdetmiş ve Nuri Beyin cezalandırılmasını istemiştir.

Muhakeme müdafaa için başka güne talik edilmiştir .

İcra dairesinde yeni tertibat

Eylûlden itibaren tatbikına başlanacak olan yeni icra ve iflâs kanununun icap ettirdiği tertibat ve tesisatın ihzarına başlanılmıştır. Beyoğlundan Sultanahmetteki icra daireleri meyanına nakledilecek daireler ve yeni ihdas edilecek odalar için muktazî ahşap eşya adliye dairesinde imal ettirilmektedir.

Adliyenin alt katındaki bir salon imalâthane haline ifrag edilmiş ve icap eden kereste mübayaa edilerek buraya getirilmiştir.

Burada mahkûm sanatkârlar yevmiye ile çalıştırılmakta, bir jandarma da mahkûmlara nezaret etmektedir.

Göz Hekimi
Profesör Dr. ESAT
(Babıali) Ankara caddesi No. 60

DOKTOR
EMİN ŞÜKRÜ
Dahili hastalıklar mütehassısı
Her gün öğleden sonra İstanbul Türbe Babıâli Caddesi No. 10
Telefon 2,2622

Memlekette

70 salkımlı Kütük

Manisa bağlarında bu sene mahsul çok iyidir

MANİSA, 4. (Milliyet). — Bu seneki ilk çekirdeksiz kuru üzüm mahsulu bir kaç gün evvel elde edilmiş ve üzüm çuvalları, her seneki gibi davul ve zurna ile şehir dahilinde dolaştırılmıştır.

Bağcılar bu seneki mahsulden çok ümit vardılar. Son zamanlarda kuraklık fazlaca devam etmesine rağmen, ilkbaharda oldukça yağmur yağdığı için bağlar çok kuvetlenmiştir. Motörler vasıtasiyla iska edilen bağlarda, üzerlerinde yetmiş salkım taşıyan kütükler gözükmektedir.

Havalar müsait gittiği taktirde İzmir ve havalisinin (Manisa ve Salihli dahildir.) mahsul yekûnunun, bir milyon iki yüz bin kantar yani beheri yüzer okkadan altı yüz bin çuval, ve yalnız Manisanın mahsulünün iki yüz kırk bin kantar yani yüz yirmi bin çuval tahmin edilmektedir.

Fiyatlar geçen seneye nazaren düşüktür. Çekirdeksiz üzümün okkası, 25 ilâ 35 kuruş arasında tahavvül etmektedir. Mahsul piyasaya sürüldükçe, bu fiyatlarda tenezzül vaki olacağı şüphesizdir.

Bu seneki üzüm ihracatının da diğer senelere nisbeten fazla olacağı, daha şimdiden bir çok tüccarların Avrupa firmaları ile bağlanarak mallarını alivre satmalarından anlaşılmaktadır.

Bağcılık mütehassısı

MANİSA, 3. (Milliyet). — Manisa muhasebeyi hususiyesi hesabına Fransada Monpellier şehrinde bağcılık ve şarapcılık tahsiline gönderilen Cevheri Zade Hilmi Bey, ihtisas mektebini muvaffakiyetle ikmal etmiş ve Ziraat Mühendisi unvanını alarak bir kaç gün evvel memleketimize avdet etmiştir.

Kazma ile cinayet

ESKİŞEHİR, 3 — Şehrimizde çok feci ve vahşice bir cinayet oldu. Berlin sefareti sabık tercümanlarından İbrahim Ef. vaktile Berlinde iken buradaki damadı şimendifer fabrikasında kazancı ustası Cuma Ef. ye 3000 lira kadar bir para göndermiş. İbrahim Ef. buraya geldikten sonra bu parayı damadından birkaç defa istemiş, fakat alamamıştır.

Cuma usta ise kayınpederi İbrahim efendi ile kendi ailesine ve çocuklarına birkaç defa sarhoşluk tesirile dayak attığı söyleniyor. İbrahim, herkes uykuda iken eline bir kazma almış ve damadı Cuma ustanın kafasına ve diğer yerlerine indirmiştir. Cuma usta aldığı yaraların tesirile hemen ölmüştür. 69 yaşında bir ihtiyar olan katil kayınpeder yakalanmıştır.

Manisanın suyu

MANİSA, 4 (Milliyet) — Vilâyetimiz belediye işleri ctrafında malûmat almak üzere dün belediyeye giderek reis Ali Rıza Beyi ziyaret ettim. Çalışkan reisimiz eşhir işleri hakkında bana şu malûmatı verdi:

— Manisamız çok ucuzdur. Sezbe boldur. Yüzüne bakan bile yok, 20 patlıcan beş kuruşa satılıyor. Diğer sebzeleri de buna kıyas edebilirsiniz. Her pereşmbe günü şehir içinde halin önündeki meydanlıkta pazar kuruluyor ve bu pazara bütün köylüler iştirak ediyorlar. Dahiliye vekâletinin hayat ucuzluğu hakkındaki emri üzerine ayni günde de Karaköyde de bir pazar açtık. Pazar günleri malkımız ve memurlarımız bu pazarlardan ucuz ve nefis olarak ihtiyaçlarını temin ediyorlar. Yalnız her iki pazarın ayni günde olması bir çok noktadan muvafık görülmediği için biri eski yerinde, diğeri de gene Karaköyde olmak üzere günlerini değiştirerek pazar kurulacaktır. Evvelce memleket halkı pazarı hoş görmezlerdi. Fakat şimdi herkes pazardan memnun. Çünkü ucuz ve nefis olarak haviyici zaruriyeleri temin ediliyor.

— Şehrin yolları etrafında biraz malûmat verirmişiniz?

— Şimdiki hale göre yoldan evvel yapılacak daha mühim işlerimiz olduğu için bu sene yol işlerile meşgul olamayacağız. Memleketin en mühim bir ihtiyacını gidermeğe azmettik. Yaptığımız keişfname üzerine şehre isale edilecek su işi bizim yegâne meşguliyetimizi teşkil ediyor. Keşifname 400 bin liralıktır amma bu keşifname dört sene evvel yapılmıştır. Bu geçen beş sene zarfında tabiî malzeme fiyatları çok düşmüştür. İşte bunun için bu su işini daha daha dün bir fiyatla başaracağımızı ümit ediyorum.

Muzaffer

Bir okka et 6 kuruş

BOR, 29. — Bu sene burada görülmemiş bir ucuzluk var. Bu ucuzluktan bilhassa. Adana ve civarında yayla yapmak üzere gelmiş olanlar çok memnundur. Bu ucuzluğa bir misal olarak etten bahsedelim.

Pazar günleri kasabaya getirilmekte olan koyunlar hükûmet baytarı tarafından muayene edildikten sonra iki liraya kadar satılmaktadır. Üç dört aile birleşerek bir koyun alıp kesiyorlar ve aralarında taksim ettikleri vakit bir okka et 6 kuruşa kadar mal oluyor. Hava müsait olduğu için etler bir hafta kadar da bozulmamakta ve yeni kesilmiş gibi kalmaktadır.

Antalyada krom madeni bulundu

ANTALYA, 1. — Antalyanın şarkı şimalisinde Antalyaya 25 ve Aksu iskelesine 15 kilometro mesafede zengin bir (Krom) madeni keşfolunmuş ve Mustafa bey namında bir zata ruhsatname verilmiştir.

Maden mahallinin iskeleye kadar olan yolları kısmen şose ve kısmen düz arızasız bulunduğu cihetle araba ve kamyonlarla ve pek az masrafla nakliyat icrası mümkündür. Etraftaki köyler halkı her mevsimde işçilik edecek vaziyettedir.

Maden mahallinde mebzulen orman ve su vardır. Bu itibarla hafriyat ve imalât her türlü teshilâtlı şeraiti haizdir.

Iptidaî hafriyatla madenin müteaddit yatakları meydana çıkarılmıştır. Ruhsatname sahibi Türk maden şirketleri ve bazı müessesat ile anlaşmak ve filiyata geçmek teşebbüsünde bulunmuştur. Ancak iktisadî buhran dolayısiyle bu cihet müspet bir neticeye iktiran edememiştir

Sıhhat ve İçtimaî Muavenet Vekâleti Hudut ve Sahiller Sıhhat Umum Müdürlüğünden:

500 kilo üstübü ile 280 kilo kaül ve 78 adet Millî sancak ve 30 kilo sancak ipi âleni münakasa suretile mübayaa edileceğinden münakasa 25 Ağustos 932 perşembe günü saat on dörtte Galatada Karamustafa paşa sokağında İstanbul limanı sahil sıhhiye merkezinde müteşekkil komisyonda yapılacaktır. Taliplerin şartnamelerini görmek üzere Ankara'da Hudut ve Sahiller sıhhat umum müdürlüğü ayniyat muhasipliğine ve İstanbul'da mezkûr merkez levazım memurluğuna müracaatları. (3863)

Tahlisiye Umum Müdürlüğünden:

Bedeli keşfi 4500 küsur liradan ibaret olan Anadolu Tahlisiye mıntakasının Fenerden Şileye kadar imtidat eden sahada mevcut muhtelif mebaninin müteferrik tamiri âleni surette münakasaya konulmuştur. 25 Ağustos 932 tarihine müsadif perşembe günü saat 14 de ihalesi icra kılınacağından talip olanların bu baptaki şartnameyi görmek üzere Tahlisiye Umum Müdürlüğüne müracaatları. (3842)

Devlet Demiryolları idaresi ilânları

Bursa — Mudanya hattında yazın deniz banyoları mevsiminde tatbik edilen ve münhasıran Mudanyaya dönecek yolculara mahsus olan tenezzüh tarifesinin, aynen Mudanya — Bursa azimet ve avdet seyahatlerine de teşmil edildiği ilân olunur. (3739)

İdaremiz için pazarlıkla satın alınacak olan 44 kalem klemaçao kabı, şeytan arabası, çay kaşığı, yatak çarşafı: manometre, Çelik kablo; alev borusu, musluk, hırdavat, makas fırçası: Boya ve üstübeç vesaire gibi muhtelifülcins malzemenin pazarlığı 8/8/932tarihine müsadif pazartesi günü mağazada icra kılınacağından taliplerin yevmi mezkûrda saat 9 dan 11e kadar isbati vücut ederek tahriren fiat vermeleri bu baptaki malzemenin müfredat listesi mağaza dahilinde asılmış olup nümune getirilmesi icap edenler için pazarlık günü nümunelerinin beraber getirilmesi nümunesiz vuku bulacak tekliflerin kabul edilmeyeceği ilân olunur. (3852)

Depo aranıyor

Sirkeci civarında veya Cibali ilâ Fener arasındaki sahil boyunda 1500 ilâ 2500 metro mürabbaı hacminde üstü kapalı vasi ve mazbut bir depo aranıyor. Depo sahiplerinin (Depo) rumuzile İstanbul 176 numerolu posta kutusu adresine yazmaları.

Çocukların talim ve terbiyesile itina hususunda sonderece tecrübedide
VİYANALI bir MADAM
eyi bir aile nezdinde hizmet arayor. (M. B.) rumuzile 2032 posta kutusu adresine yazılması.

ZAYİ — 931 senesinde 5 ay devam ettiğim Üsküdar Muhtelit Orta mektebinden aldığım tasdik nameyi zayi ettim. Yenisini çıkartacağımdan hükmü olmadığını ilân ederim.

49 Muammer

YELKENCİ VAPURLARI
KARADENİZ POSTASI
ERZURUM
Vapuru 8 Ağustos
Pazartesi
günü akşamı Sirkeciden hareketle Zonguldak, İnebolu, Samsun, Ordu, Gireson, Trabzon, Sürmene ve Rize'ye gidecektir.
Fazla tafsilât için Sirkeci Yelkenci hanındaki acentalığına müracaat. Tel: 21515

LLOYD TRIESTINO
FLOTTE RIUNITE LLOYD TRIESTINO - MARITTIMA ITALIANA - SITMAR

Limanımıza muvasalâtı beklenen:

AVENTİNO vapuru 7 ağustos pazar (Tuna) dan.

İTALYA vapuru 7 ağustos pazar (İtalya ve Yunanistan) dan.

Limanımızdan hareket edecek vapurlar

AVENTİNO vapuru 8 ağustos pazartesi (Pire, Napoli, Marsilya ve Cenova) ya.

FENİCİA vapuru 9 ağustos salı (Burgaz, Varna, Köstence ve Odesa) ya.

VESTA vapuru 9 ağustos salı (Aleksandropolis, Kavala, Selânik, Volos, Pire, Patras, Brendizi, Venedik, Trieste, Fiume ve Trieste) ye.

Şimali, Cenubî ve merkezî Amerika ile Avusturalya, yeni Zeyland ve Aksayı şark için doğru bilet verir. "İTALİA" vapur kumpanyasının lüks vapurlarile müttehit servis.

Her nevi tafsilât için Galatada Merkez Rıhtım Han (Lloyd Triestino) ser acentesine Tel. B. 771 ve 4878 veya Galatasarayındaki yazıhane. Telefon Beyoğlu: 2490

Doktor
Rusçuklu Hakkı
Beyoğlu, İstiklâl caddesi Büyük Parmak kapu, Afrika hanına bitişik Apartman No. 21.— Tel: Beyoğlu 2797. Saat: 14-18.

Göz Hekimi
Dr Süleyman Şükrü
Birinci sınıf mütehassıs
(Babıali) Ankara caddesi No.60

Ankara Nafıa Başmühendisliğinden:

Birinci madde - Bedeli keşfi 23362 lira ve 92 kuruştan ibaret olan Beypazarı - Nallıhan arasındaki 12 adet menfez ve köprü inşaatı ihale tarihinden itiabren 130 gün zarfında ikmal edilmek üzere kapalı zarf usulile 1/8/932 tarihinden 29-8-932 tarihine kadar 29 gün müddetle münakasaya konulmuştur.

İkinci madde - Münakasaya iktidarı fennî ve itibarı malilerini isbat edenler kabul olunur. Bunun için münakasaya dahil olmak istiyenlerin:

A - Bedeli keşfin yüzde yedi buçuğu olan 1752 lira 22 kuruşu Vilâyet İdarei Hususiyesi hesabına bankaya tevdi ettiklerine dair makbuz senedini veya millî bankalardan birinin teminat mektubunu yahut millî esham mukabili Muhasebei Hususiyeden alınacak ilmühaberi ibraz etmeleri lâzımdır.

B - Ticaret Odasına mukayyet olduklarına ve itibarı malilerine ait vesika göstermeleri icabeder.

C - Yetlerindeki ehliyeti fenniye vesikalarını Vilâyet Başmühendisliğine göstererek münakasaya dahil olabileceklerine dair ya bir ehliyeti fenniye vesikası almaları veyahut ellerindeki vesikanın zirine şerh verdirmeleri iktiza eder.

Bu üç aşrtı tamamen haiz olmıyanların münakasaya iştirakleri şayanı kabul olmıyacağından teklif zarfları açılmıyarak kendilerine iade edilecektir.

Üçüncü madde - Münakasa evrakı keşfiye ve şeraiti mahsusasına tevfikan icra edilecektir.

Dördüncü madde - Talipler 661 numaralı münakasa ve ihale kanununun onuncu maddesi mucibince ihraz edecekleri kapalı zarfı 29/8/932 pazartesi günü saat 15 e kadar Vilâyet Daimî Encümeni Reisliğine makbuz mukabilinde tevdi edeceklerdir.

Beşinci madde - Münakasa 29/8/932 pazartesi günü Ankara Vilâyeti Daimî Encümeninde yapılacaktır.

Altıncı madde - Evrakı keşfiye ve projeyi görmek veya daha ziyade malûmat almak istiyenlerin her gün Ankara Vilâyeti Nafia Başmühendisliğine veya Encümeni Daimî kalemine müracaatları ilân olunur. (3843)

İstanbul Küçük Sıhhat Memurları Mektebi Müdürlüğünden:

Pazar ve salı günleri saat 9,30 dan 13 e kadar kız ve erkek talebe kaydedilmektedir. Kayıt müddeti her senenin Ağustos ayı nihayetine kadardır. Bu tarihten sonra talebe kabul edilemez. Tahsil müddeti iki senedir. Niharî ve meccanîdir. Mektepten mezun sıhhat memurlarının ilk senelerde baremde derecesi (17) dir. Sonraları kidemine göre diğer devlet memurları gibi maaşları arttırılmaktadır. Mezunlar kısa hizmete tabidir. Müracaat Sıhhat Vekâletine veyahut mahalli sıhhat müdürlüklerine kendi el yazılarile yazılmış bir istidaya aşağıda yazılı evrak ve vesaikin asıl veya musaddak suretlerini bağlıyarak göndermek ile olur. Fazla izahat almak istiyenler Sirkecide Demirkapıda mektep idaresine müracaat edebilirler. Arzu edenlere ve taşraya matbu ve mufassal duhul şartları kâğıtlarından gönderilir.

Şartlar: 1 - Türkiye Cumhuriyeti tebaasından olduğuna dair hüviyet cüzdanı. 2 - Tahsil etmiş oldukları müesseselerden alınmış hal ve hareketlerinin mazbut ve kusursuz bir derecede bulunduğunu müş'ir hüsnü hal varakası. 3 - 4,5 X 6 ebadında sekiz tane fotograf. 4 - Aşı kâğıdı. 5 - Ankara, Sıvas, Erzurum, Diyarbekir nümune hastanelerile İstanbul Çocuk hastanesi, İzmir, Bursa, Konya; Adana; Samsun hastanelerinin birinden alınacak rapor (Bu rapor bir zarf içerisine konacak ve zarfın kapadıldığı bir mühür mumiyle ve hastane başhekimlerinin mühürile mühürlenmiş olduğu halde istidalarına leffedecektir. 6 - Yaş itibarile 324, 325, 326, 327; 328; 329; 330 doğumlulardan askerlikle alâkası olmıyanlar (yani hizmeti askeriyesini ifa etmiş veya henüz muayenei intihaiyesi icra edilmemiş bulunanlar) alınabileceklerdir. Lise mezunları bu kayda tabi değildir. Tahsil, itibarile: Orta tahsili ikmal edenler ile bu derece tahsil gördüğünü imtihanla ispat edenler kabul olunurlar. (3839)

Barut inhisarından:

1933 senesi Mayıs gayesine kadar muteber olmak üzere şevrotin ve dirhemlik kurşunlarda dahil olduğu halde av saçması satış fiatları Haliçte Silâhtarağadaki fabrikamızda teslim edilmek ve ambalâj ve nakliye masrafları müşteriye ait olmak ve fabrikadan en aşağı 100 kilo mübayaa edilmek şartile berveçhi ati miktarlara tenzil edilmiştir:

1 — Üç kiloluk bir torba fiatı 208 kuruş

2 — Bir kiloluk bir torba fiatı 70 kuruş

Memleketin her mahallerinde av saçması bayileri azamî olarak bu fiatlar üzerine yüzde beş temettü ve vaki ambalâj ve nakliye masraflarını zam ile hâsıl olacak bedel üzerinden satış yapabileceklerdir. Fazla fiat talep edildiği takdirde müşteriler bu suretle tesbit edilen fiat üzerinden ve doğruca İnhisar idaresi depolarından mübayaa edebilirler.

Sipariş için "Galatada Şehsüvar sokağında 27 numarada av saçması satış umumî acenteliğine"müracaat olunmalıdır. (3767)

Yüksek Deniz Ticaret Mektebi Müdürlüğünden:

Mektebimizin ihtiyacı olan 12000 kilo ekmek 7/8/932 tarihine müsadif pazar günü saat on dörtte pazarlıkla ihale edilecektir. Taliplerin şartnameyi görmek üzere Ortaköy caddesinde kâin mektebe ve pazarlığa iştirak edeceklerin Fındıklıda Yüksek mektepler muhasebeciliğine tevdi edecekleri teminatı muvakkate makbuzunu hâmilen yevm ve saati mezkûrda mektepte müteşekkil komisyonu mahsusuna müracaatları. (3833)

İstanbul İthalât Gümrüğü müdirliğinden:

Sarayburnu antrepolarına mevzu tesisatı elektrikiyenin mevcut keşifname ve şartnamesi mucibince münakasa ve ihale kanununa tevfikan tamirini 11 Ağustos 932 tarihine müsadif perşembe günü saat 14 te İstanbul İthalât gümrüğünde müteşekkil komisyon tarafından pazarlık ihalesi icra kılınacaktır. Talip olanların ehliyetnameyi haiz olmaları meşruttur. (3862)

Sinekler gıdanızın üzerinde tifo, kanlı basur ve verem mikroplarını bırakır. Sivrisinek ise keskin hortumile size, öldürücü sıtmalar aşılar. Pire vebanın sirayet vasıtasıdır. Bunun için insanın can düşmanları olan bilcümle haşarattan sakınınız, onları hemen öldürünüz.

Sinek, sivrisinek ve bilcümle haşaratı sür'atle ve kat'i surette öldürmek için en emin vasıta, bütün dünyaca tanınmış olan FLIT'tir. Sarı renk ve siyah çizgili teneke üzerindeki asker resmine dikkat ediniz.

Şayet mühürlü teneke üzerinde bu resim mevcut değilse aldığınız mal FLIT değildir.

Umumi Deposu: J. BERT ve ŞÜREKÂSI İstanbul - Galata Voyvoda han

---

Saraçhane başında Münir Paşa konağında

Leylî neharî - Ana - İlk - Orta - Lise - Kız - Erkek

Hayriye Liseleri

Maarif Vekâleti celilesinin 5-4-932 tarih ve 18676 numerolu emrile bütün mekteplere tamim edildiği üzre resmî muadeleti tasdik edilmiş olan mektebimizde talebe kaydına başlanmıştır. Ecnebî lisanlarına ilk sınıflardan itibaren başlanır. Neharî talebe mektebin hususî otomobil ve otobüslerile nakledilir. Her gün saat 10 dan 17 ye kadar kayıt muamelesi yapılmaktadır. Talep vukuunda posta ile tarifname gönderilir. Telefon 20530

PERTEV MÜSTAHZARI

PERTEV Şurubu
PERTEV Briyantin
PERTEV Kolonyası
PERTEV Pudrası

FABRİKASI İstanbul Çenberli Taş

Güneşe ve tere rağmen daima

MAT VE TAZE BİR VECHE

Malik olmak için **BEŞİR KEMAL LETAFET SUYU** Kullanınız. Deposu: Sirkeci'de Beşir Kemal ve Mahmut Cevat Eczanesidir.

İstanbul Sıhhî Müesseseler mubayaa Komisyonu Riyasetinden:

Akliye ve Asabiye hastanesi için —1624— çift muhtelif şekil yerli hasta ayakkabı 23 ağustos 932 salı günü saat 14 te alenî münakasa suretile satın alınacaktır. Nümune ve şartnameyi görmek ve fazla izahat almak isteyenlerin komisyonumuza müracaatları ilân olunur. (3725)

Ecnebî memleketler giden tüccar ve seyyahlara

Banka kommerçiya

İTALYANA

Sermayesi 700,000,000 (İhtiyat akçesi: 580,000,000 Liret)

Travellers (Seyyahin çekleri) satar

Liret, frank, İngiliz lirası ve doları frank olarak satılan bu çekler sayesinde nereye gitseniz paranızı kemali emniyetle taşır her zaman isterseniz dünyanın her tarafında, şehirde, otellerde vapurlarda trenlerde bu çekle en küçük tediyat için nakit mukammda kolaylıkla istimal edebilirsiniz. Travellers çekleri hakiki sahibinden başka kimsenin kullanamayacağı bir şekilde tertip ve ihtas edilmiştir.

At Koşuları

5 Ağustos saat on beşte Veli Efendide Hususî trenler, otobüsler tertip edilmiştir. Bahsi müşterek, çifte bahis büfe vardır.

Galatada **Abdullah Efendi lokantasından:**

Bunca senelerdenberi muhterem müşterilerimden gördüğüm rağbete binaen Bugünden itibaren **(TENEZZÜHE)** gidecek halkımıza Mahza bir kolaylık olmak emelile, atide yazılı

Soğuk Yemeklerin Lokantamızda

Her daim hazır bulundurulacağı arz ve ilân olunur.

Semiz tavuk bütün	Kuruş 100	Zeytin yağlı patlıcan dolması	Kş.20
„ piliç „	„ 50	Tereyağlı nefis börekler	„ 15

KAPPS

Alman kitapçı, Alman kitapları en ucuz satar, Beyoğlu, İstiklâl caddesi 390, İsveç sefareti karşısında.

İnhisarlar Umumî Müdürlüğünden:

Cibali Fabrikası Sandıkhanesi için nümune ve şartnamesi mucibince alenî münakasa ile (30) ton yerli malı çivi satın alınacaktır. Taliplerin (% 7,5) teminatlarile beraber (8-8-932) pazartesi günü saat (14 1/2) da Galatada Mübaya Komisyonuna müracaatları. (3668)

Sıhhat ve İçtimaî Muavenet Vekâletinden

Vekâlet için 90 ton kok kömürü alıncaktır. İtaya talip olanların şartnameyi görmek üzere Ankara Sıhhat ve İçtimaî Muavenet Vekâleti İçtimaî Muavenet Umum Müdürlüğüne ve İstanbulda Sıhhat ve İçtimaî Muavenet Müdürlüğüne müracaat eyelemeleri. (3741)

İstanbul Gümrük Muhafaza Başmüdürlüğünden:

Altı Açıkdeniz motörlerine yaptırılacak tente, bezi idareden verilmek şartile yalnız imaliyesi pazarlığa vazedilmiştir.

Yevmü ihale 7 Ağustos 932 pazar günü saat 14 te icra edileceğinden isteklilerin yüzde 7,5 teminatlarile müdiriyette bulunmaları. (3788)

Gedikpaşada jandarma satınalma komisyonundan:

Muhtelif boyda dört bin adet tahta sandık kapalı zarfla alınacaktır. Taliplerin şartnameyi görmek için her gün ve münakasaya iştirak için de 10 Ağustos 932 çarşamba günü saat on beşte komisyona müracaatları. (3474)

MEHMET KÂZIM

KOLONYASINDA % 20 TENZİLÂT

Muhterem müşterilerimin müesseseme karşı gösterdiği teveccüh ve alâkaya bir mukabelei şükran olmak üzre toptan ve perakende satışlarda yüzde yirmi tenzilât yapılmıştır. Yerli Mallar Sergisindeki pavyon ve Çemberlitaştaki 11 numaralı mağazamızı teşrifiniz beyan olunur.

BONO

Mübadil ve gayri mübadil v hazine bonoları ve sair senedat resmiye üzerine her surette mu amele yapar Balıkpazar, Maksudiye han No 35 Ugurlu zade M.DERVİŞ

Dr. A. KUTİEL

Cilt ve zührevi hastalıklar tedavihanesi Karaköy Börekçi fırını sırasında 34.

İstanbul Gümrük Muhafaza Başmüdürlüğünden:

1 — 13 No. lı Yıldırım motörüne pazarlıkla elektrik makinesi vazedilecektir.

2 — Yevmi ihale 6 Ağustos cumartesi günü saat 14 te icra edileceğinden fennî keşifnamesine göre isteklilerin mezkûr günde yüzde 7,5 teminatlarile müdiriyette hazır bulunmaları. (3789)

Şirketi Hayriyeden:

Vapurlarımızın Ağustosun beşinci cuma gününden itibaren Sarayburnuna uğramayacakları ilân olunur.

Büyük Tayyare Piyangosu

Yeni Tertip Başlıyor

1. ci Keşide:

11 Ağustos 1932 dedir.

Büyük ikramiye 30,000 Liradır.

Biletlerinizi şimdiden tedarik ediniz.

Beyoğlu birinci sulh hukuk hâkimliğinden: Ali Haydar bey ve Todori ve diğer Todori efendiler ve sairenin şayian mütesarrıf oldukları Tarabyada ve caddesinde 172 eski 166 yeni numaralı bir bap kârgir sahilhanenin 25-7-932 tarihinde icra kılınan birinci artırmada 1800 lirada talibi uhdesinde kalıp kıymeti muhammenesini bulmadığından ikinci artırma suretile satılığa çıkarılmıştır. 1. — Kıymeti evvelâ 6500 ve bilâhara 5559 lira takdir edilmiştir. Kârgir olan işbu sahilhane üç kattan ibarettir. Birinci kat mermer taşlıklı bir methal salonu üç oda bir mutfak ve kömürlük ve odunluk ve tahta merdivenden çıkılırken iki küçük oda ikinci kat: büyük bir sofa mütekabil dört oda bir apteshane üçüncü kat: büyük bir sofa müetkabil dört oda caddeye nazır balkon ve yan sokağa nazır diğer bir balkon ve ikinci katların tavanları bağdadi ve elektrik tesisatı mevcuttur. Üçüncü kat tavanları bağdadı ve muhtacı tamir ve elektrik tesisatı yoktur. Sahil hanenin arkasında büyücek bir bahçe ve mutfağın yanında bir kuyu ile elyevm isale olunmayan yarım masura suyu muhtevidir. Bahçesinde müsmir sekiz ağaç vardır. Ve hamamı tamamen münhedimdir. 3 — Sahilhane elyevm mahcuzdur. 4 — Artırmaya iştirak için yüzde 7,5 teminat verilmelidir. 5 — Vakıf icaresi ve müterakim vergi müşteriye aittir. 6 — Tapuca müseccel ve gayri müseccel hak sahiplerinin haklarını evrâkı müspitlerile bildirmeleri lâzım ve aksi takdirde satış bedelini paylaşmadan hariç kalırlar. 7 — 21-8-932 pazar günü saat 14 den 16 ya kadar açık artırma ile satılarak kıymeti muhammenesinden en fazla bedel veren müşterinin uhdesinde bırakılır, 8 — Bedeli müzayede beş gün zarfında mahkeme veznesine teslim edilmesi aksi takdirde bilcümle zarar tazmin ettirilir. Fazla malûmat almak isteyenler 930-624 numaralı dosyesi Beyoğlu Birinci sulh hukuk mahkemesine müracaatları ilân olunur.

Üsküdar 2 inci sulh hukuk mahkemesinden: Beylerbeyinde Çamlıca caddesinde 34 No lu hanede sakin iken vefat eden ve terekesine mahkememizce vaziyet edilmiş bulunan müteveffa Hacı Mustafa efendinin gayri menkul metrukâtından olup bittalep açık arttırma ile paraya çevrilmesine karar verilmiş Beylerbeyinde çamlıca caddesinde (Tomruk suyu civarında) yirmi üç parça tarla ve bağ mahallinin bir araya gelmesinden mütehassil ve tahminen 40 dönüm miktarında ve derununde kırk kadar eşcari müsmire bulunan ve sekiz hissede yedi hissesi tereke ye ait olan ve 280 lira kıymeti muhammeneli işbu arazinin mahkeme kaleminde tarihi ilândan itibaren yirmi gün müddetle açık bulundurulan şartnamesinde muharrer şerait dairesinde 8 Eylûl 932 tarihine müsadif perşembe günü saat 14 ten 16 ya kadar birinci açık arttırma suretile ve peşin para ile Üsküdar ikinci sulh hukuk mahkemesinde satılacağından talip olanların yüzde yedi buçuk teminat ita etmeleri lâzım geldiği gibi icra kanununun 119 uncu maddesi mucibince işbu arazi üzerinde bir hak iddia edenlerin tarihi ilândan itibaren yirmi gün zarfında evrâkı müsbitelerile mahkemeye müracaatları ve aksi halde satış bedelinin paylaşmasından hariç kalacakları beyan ve fazla malûmat almak isteyenlerin dahi mahkemenin 932/70 tereke No. lu dosyasına müraacat eylemeleri lüzumu ilân olunur.

Sultanahmet 3 üncü sulh hukuk mahkemesinden: İstanbulda Arnavutköyünde Yeni mahalle sokağında 87 No. hanede mükim iken elyevm ikametgâhı meçhul Yanko efendi kerimesi Katine hanıma: Hüsniye hanım tarafından aleyhinizde açılan 250 lira alacak davasından dolayi nammıza gönderilen arzuhal ve davetiye ikametgâhımızın meçhul olduğu şerhi ile bilâ tebliğ iade ve 15 gün müddetle ilânen tebliğat icrasına karar verilmiş olduğundan muhakeme günü olan 28-9-932 tarihine müsadif çarşamba günü saat 10 da mahkemede hazır bulunmanız lüzumu hukuk usulü muhakemeleri kanunun 141 inci maddesi hükmüne tevfikan ilânen tebliğ olunur.

KİRALIK EVLER

Fatihte Kumrulu Mescit Hafız Paşa caddesinde biri 6 ve diğeri 7 odalı, elektriği ve suyu havi 97 ve 99 numerolu evler acele kiralıktır. Derunundakilere müracaat.

Yüksek Mektepler Mübayaat Komisyonu Riyasetinden:

Perevantoryom müessesesile Mülkiye ve Yüksek Muallim mektepleri ve Güzel San'atlar akademisinin 932 malî senesi kriple maden kömürü, zeytin yağı sabun zeytin kaşar beyaz peynir barbunya fasulya kırmızı mercimek, siyah mercimek, kuru bezelye nohut tuz makarna, nişasta, pirinç unu ırmik, şehriye, ihtiyaçları alenî suretile münakasaya konulmuştur. Talip olanların şeraiti anlamak üzere mektep müdürlüklerine ve münakasaya iştirak için ihale günü olan 16/8/932 tarihinde Fındıklıda Güzel San'atlar akademisinde Yüksek mektepler mübayaat komisyonuna müracaatları ve muvakkat teminatlarını ihale tarihinden evvel muhasebe veznesine yatırmaları lüzumu ilân olunur. Münakasa saat ikiden beşe kadar devam edecektir. (3568)

Gedikpaşada Jandarma Satınalma Komisyonundan:

Nümunesi gibi 25000 takım kısa kol ve bacak çamaşır kapalı zarfla alınacaktır. Taliplerin nümune ve şartnameyi görmek için her gün ve münakasaya iştirak için teminat ve teklif mektuplarile beraber 20 ağustos 932 cumartesi günü saat onda komisyona müracaatları. (3622)

---

3 üncü kolordu ilânları

1 inci fırka ambarındaki 3500 adet un çuvalı pazarlıkla satılacaktır. Çuvalları görmek isteyenlerin fırka ambarına ve pazarlığa iştirak edeceklerin de ihale günü olan 8-8-932 pazartesi günü saat 14,30 da komisyonumuza müracaatları. (635) (3828)

* * *

Çatalca Mst Mv mutbak ve çamaşır odunları pazarlıkla alınacaktır. İhalesi 8/8/932 Pazartesi günü saat 15,30 da yapılacaktır. Şartnamesini almak isteyenlerin her gün ve pazarlığa iştirak edeceklerin de vakti muayyeninde komisyonumuza müracaatları. (632) (3795)

* * *

K. O. ve I inci fırka kıt'aları dört aylık yaş sebzesi pazarlıkla alınacaktır. İhalesi 6/8/932 cumartesi günü saat 15,30 da yapılacaktır. Şartnamesini almak isteyenlerin her gün pazarlığa iştirak edeceklerin vakti muayyeninde komisyonumuza müracaatları. (630) (3793)

* * *

Kıtaat ve hastahaneler için defatir ve evrakı matbua komisyonumuzda mevcut nümunesine tevfikan pazarlıkla alınacaktır. Pazarlığı 10-8-932 çarşamba günü saat 15 te komisyonumuzda yapılacağından taliplerin şartnamesini almak ve nümuneleri görmek üzere her gün ve pazarlığa iştirak edeceklerin vakti muayyeninde komisyonumuza müracaatları. (625) (3760)

* * *

Fırkanın Çorlu kıtaatı için on bir bin Tekirdağ kıtaatı için on iki bin kilo gaz yağı ayrı ayrı şartnamelerle alenî münakasaya konmuştur. İhalesi 18-8-932 perşembe günü saat 14 te yapılacaktır. Şartnamesini almak istiyenlerin her gün ve münakasaya iştirak edeceklerin de vakti muayyeninde Çorluda 61 nci fırka alım satım komisyonuna müracaatları. (617) (3714)

* * *

K. O. ve birinci fırka kıt'alarile müessesatı için 16100 kilo zeytin tanesi alenî münakasa ile alınacaktır. İhalesi 20-8-932 cumartesi günü saat 14 te yapılacaktır. Şartnamesini almak isteyenlerin her gün ve pazarlığa iştirak edeceklerin de vakti muayyeninde komisyonumuza müracaatları. (612) (3675)

* * *

Manisadaki kıt'alar için kapalı zarfla münakasaya konulan 29649 kilo gaz yağına hiç bir talip zuhur etmediğinden tekrar münakasaya konmuştur İhalesi 7-9-932 çaraşmba günü saat 15,30 tur. Taliplerin Manisada 16 fırka alım satım komisyonuna müracaatları. (639) (3846)

* * *

Manisada dört mahalledeki kıt'alar için alınacak sığır etimikdar ve ihale günleri aşağıya yazılmıtşır. Kapalı zarfla münakasaya konulduğundan taliplerin 16 ıncı fırka alım satım komisyonuna müracaatları. (640) (3847)

Kilosu	İhale günü	
84960	3-9-932	Cumartesi
58060	4-9-932	Pazar
58060	5-9-932	Pazartesi
29350	6-9-932	Salı

* * *

Selimiyedeki kavak ambarı 866 lira 25 kuruş bedeli keşifli tamiratı münakasaya konmuştur. İhalesi 10-8-932 çarşamba günü saat 15 te pazarlıkla yapılacaktır. Keşifnamesini almak isteyenlerin her gün ve pazarlığa iştirak edeceklerin de vakti muayyeninde komisyonumuza müracaatları (626) (3845)

Dr. HORHORUNİ

Zührevî ve Bevlî hastalıklar tedavihanesi — Beyoğlu Mulenruj yanında Zambak sokak No.41

İst. Mr. Kumandanlığı Satınalma kom. ilânları

Merkez kumandanlığına m but müessesat ihtiyacı iç 11107 çeki odun pazarlıkla s tın alınacaktır. Pazarlığı 7-9 932 pazar günü saat 14 ten 1 ye kadar Tophanede Merke kumandanlığı satın alma kom yonunda icra kılınacaktır. T liplerin şartnamesini görme için komisyona müracaatla ve iştirak için de muayyen va tinde komisyonda hazır bulu maları. (139) (3837

* * *

Çengelköy askerî orta me tebinde mevcut 26 kalem kö ne eşya müzayede suretile sat lacaktır. Müzayedesi 7-8-93 pazar günü saat 14 ten 17 y kadar Tophanede Merkez K mandanlığı satın alma komi yonunda icra kılınacaktır. T liplerin mezkûr köhne eşya görmek için Çengelköy aske orta mektebine müracaatları müzayedeye iştirak için de m ayyen vaktinde komisyonda h zır bulunmaları. (3855

Satılık dükkân hissesi

Eminönü Malmüdürlüğü den: Ketencilerde Çelebioğl Alâettin mahallesinde Tahmi önü caddesinde, üstünde il katta birer odası bulunan ye 110 No. lı kâgir dükkânın 37 120 hissesi bedeli 8 sene ve s kiz müsavî taksitte ödenme şartile 3650 lira bedeli muhan men üzerinden 25 Ağustos 93 pereşmbe günü saat 14 te aç arttırma usulile satılacakt Taliplerin satış komisyonun müracaatları. (3834

İstanbul beşinci icra memurlu ğundan: Mahcuz ve satılmasına k rar verilen büfe, gardrop, vesair e ya 9-8-932 salı günü saat (12) d itibaren Beyoğlunda Taksim S Servilerde Hayat apartmanı önü de açık arttırma ile satılacağında taliplerin mahallinde hazır bulun cak memuruna müracaatları.

MİLLİYET MATBAAS