4 AĞUSTOS 1932
7 inci sene No. 2328
NUSHASI 5 KURUŞTUR

Milliyet

Umumî Neşriyat ve Yazı Müdürü
ETEM İZZET

Almanyada siyasî vaziyet karışık

Plânsız İstanbul

Sanayii nefise akademisi mimarî şubesinin bir muallimi tarafından talebeye derste yapılan bir plân nümunesi, bu muallim ile İstanbul belediyesinin bazı erkânı arasında bir fikir ihtilâfı tebarüz ettirdi. Zaman zaman tebarüz eden bu ihtilâf malûmdur: Köprü nereye ve nasıl yapılmalı? Bir müddet evvel de ayni mahiyette bir ihtilâf baş göstermiş ve aylarca devam etmişti: Stadyom nereye yapılmalı? Liman için en iktısadî mevki hangi noktadır?

Bu ihtilâflar bize daima ayni fikri ilham etmektedir: İstanbul şehri için bir plân yapılması lüzumunu... Bütün dünyada şehir değil, bir küçük kasabadan bahsedildiği zaman, her şeyden evvel plân hatıra gelir. Halbuki dünyanın en güzel şehri olduğunu herkesin tasdik ettiği İstanbulun plânı yoktur. Sonra dünyanın yalnız büyük şehirleri değil, ikinci ve üçüncü derecedeki kasabaları "şehirci" namı verilen mütehassısların kontrolü altında iken, İstanbulun bir şehircisi yoktur. İstanbul belediyesinde mütehassıs mühendisler ve kıymetli mimarlar olabilir. Fakat şehirci, mühendis ve mimardan başka ve tamamen müstakil bir mütehassıstır.

Bu plânsızlık ve ihtisas noksanlığının neticesi şu olmuştur ki, İstanbulda imar namına ne yapılmışsa, hepsi şehircilik san'at ve ilmine zıttır. Cihangir apartımanlarına bakılsın: Her bina ötekinden diğerini saklamak için adeta yarış ediyor. Halbuki her tarafı deniz ve kendisi de denize doğru tepelerden mürekkep olan bu şehirde deniz görmeyen evin bir ucube olması lâzım gelir. Evler, apartımanlar, parklar, mahalleler, meydanlar, bahçeler, hepsi denizden istifade etmelidirler.

Cihangirden Nişantaşına geçelim: Burası henüz konaklardan ibaret ve İstanbulun en güzel mahallelerinden biri iken, apartımanlar yapıldıktan sonra çirkinliği ile meşhur Beyoğluna döndü.

Taksim meydanının en fena ve çirkin meydanlardan biri olduğunu tasdik etmeyen kalmamıştır.

İstanbul semtinin silueti dünyanın en güzel siluetlerinden biri iken, yeni apartımanlar onu da mahvetmeğe başladı. Her tarafta üç dört kattan fazla ikametgâhlara karşı bütün şehirciler isyan etmiş iken, yeri bu kadar bol olan şehirde ikametgâhları üst üste yığmak, hem estetik, hem de sıhhat noktai nazarından manasızdır.

Belediyenin katlara ve cephelere karışmağa hakkı olmadığı ileri sürülebilir. Biz bu itirazı varit görmüyoruz. Çünkü bu hak hükûmet merkezimize verilmiş iken, İstanbul şehrine verilmemesinin sebebi olamaz. İstanbul bu hakkı ne zaman istedi de hükûmet veya meclis reddetti? Belediye ne zaman İstanbulun güzelliği bozuluyor, imarı fena gidiyor, şu ve şu tedbirler lâzımdır, dedi de hükûmet ve meclis itiraz etti?

Halbuki belediye hâlâ mütehassısa bile plân esaslarını ben vereceğim, çünkü ev sahibiyim diyor. Bir şehirde limanın en iktısadî yerini, köprünün, stadyomun en münasip mevkiini tayin etmek için yüksek bir ihtisasa lüzum vardır. Ve plânı yapacak olan mütehassısı bu noktalarda serbest bırakmak lâzımdır.

Bir zamanlar İstanbul şehircilik noktai nazarından güzeldi. Sonra bozuldu. Fakat ahşap binalarla bozulduğu için muvakkat idi. Bu binalar yandıkça düzelebilirdi. Şimdi yanan yerlerde eski çirkinlikler, taş, beton ve demir olarak iade ediliyor. Düzelmesi mümkün olan çirkinlikleri, düzelmesi gayrimümkün olan çirkinlikler.

le istihlâf ediyoruz. On seneden beri İstanbulda sarfolunan hususî ve resmî paralar, plânlı sarfedilseydi, İstanbulun manzarası değişmiş olacaktı. Her yapılan yeni binadan şehrin imarı namına memnun olacağımız yerde, keşke yapılmasaydı, diyoruz.

Bizce şimdi yapılacak olan ilk işler şunlardır:

Belediyeye hemen bir şehirci almak lâzımdır. Şehir için plân yapılıncaya kadar inşaat durmayacağından plânların cephe ve irtifalarının kontrolü için B. M. Meclisinin gelecek içtima devresindeAnkara şehrine verilen hukuk alınmalıdır. Plân yapılırken de bizim fikirlerimizi mütehassıslara empoze edeceğimiz yerde liman, stadyom ve sairenin yerini tayinde mütehassısları serbest bırakmalıyız. Ve her halde plân kat'î şeklini almadıkça, yeni köprünün inşasına başlamamalıyız.

Ahmet ŞÜKRÜ

Hitlerciler her yerde tedhişe başladılar

Fon Papen yerini öyle kolay kolay bırakacağa benzemiyor

Hitler daha işe başlamadan büyük müşkülâtlarla karşılaşıyor

BERLİN, 3 A.A. — Koenigsberg'deki tethiş hareketlerine iştirak etmiş olmak töhmetile 40 kişi tevkif edilmiştir. Bu eşhastan birçoğu hüviyetlerini söylemekten imtina etmişlerdir.

Bir benzin tevzi deposunu yakmış olduklarından şüphe edilen üniformalı iki Nazi tevkif edilmiştir. Mevkuflar, müfrit milliyetperver hücum kıtaatı rüesasından birinin teşviki ile hareket etmiş olduklarını iddia etmektedirler.

Müfrit milliyetperver unsurların tethiş hareketleri devam etmektedir. Şarki Prusya'da Marienburg'da sol cenah fırkalarına mensup olan 3 memura revolverle ateş edilmişse de çıkan kurşunlar isabet etmemiştir. Bu memurların meskenlerine asit prusik ile dolu şişeler atılmıştır.

Motosiklete binmiş bir adam, Liegniltz sendikaları binasına bir el hambarası atmış ve kaçmağa muvaffak olmuştur.

Yeni Prusya hükûmeti tarafından tekaüde sevkedilmiş olan sabık sosyalist Prefe'ye karşı 3 el silâh atılmıştır.

Bavyera'da kâin Nemme'de

(Devamı 2 inci sahifede)

Müstakbel başvekillerden addedilen Bracht

Mozayıkların sıvaları dökülmek üzere mi?

Ayasofyada çalışan İtalyan ustalar böyle söyleyorlar

Meydana çıkarılan mozayıklar daha bir kaç ay kapalı tutulacak

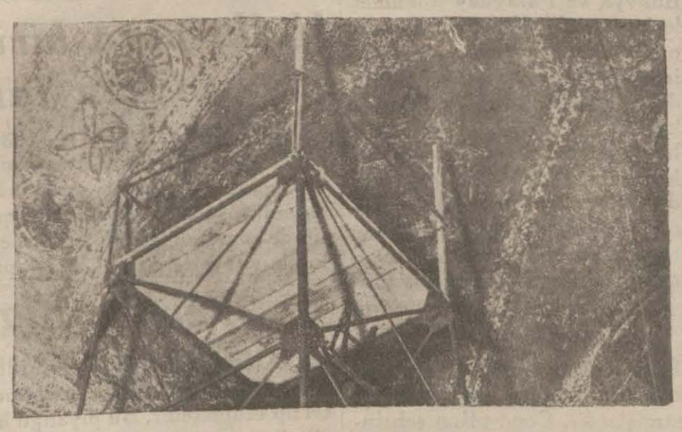

Ayasofya camisinde mozayıklar ve yapılan ameliyat

Dün bir akşam gazetesi Ayasofya camisinin Hasır ovası denilen Narteks kısmındaki mozayıkların silinme ameliyesinin bir ihtilâf zuhuru yüzünden durduğunu yazmıştı.

(Devamı 2 inci sahifede)

Kemalizm nedir?

Selânik - Anafarta - Ankara..

Yazan: Edirne meb'usu Mehmet Şeref

Pek yakında Milliyet'te

Mülhakat Teşkilâtı

Tevhit muamelesine başlanmak üzredir

İnhisarların mülhakat teşkilâtının tevhit kadrolarının tatbikatına başlanmak üzeredir. Ay başında mülhakat memurlarından bazıları da tasfiyeye tabi tutulmuştur. Ayın 15 inden itibaren İstanbul Tütün ve Müskirat Başmüdürlüklerinin tevhidine başlanacaktır.

Meclis reisimiz

B. M. M. Reisi Kâzım Pş. Hz. dün otomobille bir tenezzüh icra etmişlerdir.

Şükrü Kaya Bey

Dahiliye Vekili Şükrü Kaya Bey Trabya'dan inerek şehirde bazı ziyaretlerde bulunmuştur.

Türk Tarihi

Türk tarihini tetkik cemiyeti azası dün saat 15 te Sarayda Yusuf Akçora Beyin riyasetinde içtima ederek yeni Türk tarihinin müfredat programlarının tesbitile meşgul olmuşlardır. İçtima geç vakte kadar devam etmiş, bir aralık Maarif vekili Esat Bey de celseye iştirak eylemiştir.

Celâl Bey gitti

İş Bankası umum müdürü Celâl Bey dün hareket eden Karadeniz vapuru ile banka şubelerini teftiş etmek üzere, Karadeniz seyahatine çıkmıştır. Celâl Beyin seyahati on gün kadar sürecektir.

Seyyahlar avdet ediyorlar

İZMİR, 3 (Milliyet) — Mısıra giden seyyahlar Rodostan hareket etmişlerdir. Yarın şehrimizde dirler.

Ölü zannedilen bir kadın yakıldı

BOMBAY, 3 A.A. — Bombay civarında garip ve acıklı bir vak'a olmuştur. Öldüğü zannedilen bir kadın, yakılmak üzere iken alevler arasında birdenbire harekete gelmiştir. Ateş, derhal söndürülmüş ve kadın dışarı çıkarılmıştır..

Hakikat halde canlı olan bu kadın, hastahaneye kaldırılmışsa da ertesi sabah ölmüştür.

Telefon şirketi Tahsilâta geçti

Vaziyetin kat'î surette halli lâzımdır

Telefon şirketi, şehirler arası ve Avrupa mükâlemeleri için abonelerinden istediği parayı toplamaya başlamıştır Posta müdiriyeti umumiyesinin tebliği, İstanbul Başmüdürlüğünün tavzihi, Şirket komiserinin beyanatı ise aksi vaziyeti müeyyittir. Şirketin bir kaç günden beri her tarafta tahsilat rasiyetine geçmesi aboneleri tereddüde düşürmüştür. Abonelerle şirket arasında bu yüzden çıkan ihtilâfı bertaraf etmek için alâkadar makamatın yeni bir tebliğine ve ayni zamanda da şirkete kat'î tebligat yapılmasına intizar edilmektedir.

Gazi Hz.

Gazi Hz. dün Dolmabahçe sarayındaki dairelerinde meşgul olmuşlar ve akşam geç vakte kadar bir yere teşrif etmemişlerdir.

Başvekil Hz.

YALOVA, 3 (Milliyet) — Başvekil İsmet Paşa Hz. burada istirahtalerine devam ediyorlar; bugün çiftliğe kadar bir tenezzüh yapmışlardır. Başvekilimizin İstanbul veya Ankaraya hareketi günü henüz belli değildir.

Müdürlerle Dünkü içtima

Önümüzdeki sene zarfında alınacak tedbirler görüşüldü

Şehrimizdeki lise, orta ve muallim mektepleri müdürleri dün Maarif Vekili Esat Beyin riyasetinde bir içtima akdetmişlerdir. İçtima saat 14 te başlamış ve saat 16,5 a kadar devam etmiştir. Dünkü içtimada mekteplerin umumi vaziyeti geçen bir senelik faaliyeti ve önümüzdeki sene içinde alınacak tedbirler konuşulmuştur.

Vekil B. içtimaı müteakip Dolmabahçe sarayına giderek tarih encümeninin müzakeratına iştirak etmiştir.

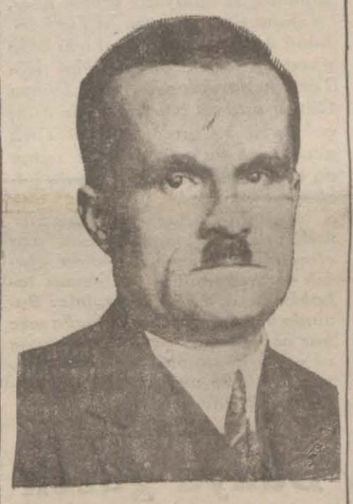

Dünkü içtimada bulunanlardan Maarif müsteşarı Salih Zeki Bey

Esat B. bugün istirahat edecek ve yarın akşam Ankaraya dönecektir.

M. Mussolini Hariciye nezaretinde

ROMA, 3 A.A.— M. Mussolini, hariciye nezaretine yerleşir, yerleşmez, başlıca ecnebi devletler mümessillerini kabul etmeğe başlamıştır.

Kendisini ilk ziyaret eden, Papa'nın vekili olmuş ve mumaileyhi İngiltere ve Amerika sefirleri takip etmiştir.

Alman - Leh hâdisesi

VARŞOVA, 3 A.A. — Almanya'nın Lehistan'daki maslâhatgüzarı M. Von Rintelen'ın çıkarmış olduğu hâdise dolayısile resmî membadan verilen bir tebliğde Alman matbuatı tarafından neşredilen haberlerin hakikata tetabuk etmemekte olduğu bildirilmektedir.

Alman matbuatı, vak'ayii Lehistan'ın tahriki eseri addetmekte ve Leh polislerinin Alman diplomatik sakin olduğu evin hariciye memleket imtiyazını ihlâl etmiş olduklarını beyan eylemektedir.

Leh memurları tarafından icra edilen tahkikat, böyle bir tecavüzün vuku bulmamış olduğunu meydana çıkarmıştır.

Resmî mehafil, M. Von Rintelen'in doğrudan doğruya hariciye nezaretine müracaat etmesini ve bizzat bayrağı kaldırması icap eder olduğu mütaleasındadır.

Leh hariciye nezaretinde Lehistan'ın protestosuna Almanya tarafından verilecek cevabın bugün gelmesine intizar olunmaktadır.

Kraliçe avdetinde teza hurla karşılanacak

Kendisine takdim edilmek üzre bir çok hediye hazırlanıyor

Ece dün İstanbul kadınları namına telgrafla tebrik edildi

Dünya güzeli intihap edilen Keriman Halis Hanımın muvaffakiyeti gittikçe her tarafta büyük bir alâka ve sevinç uyandırmaktadır.

Dün içtima eden Kadınlar birliği idare heyeti Keriman Halis H. ın İstanbula avdetinde kendisine büyük bir istikbal merasimi yapılmasını kararlaştırmıştır. Birlik dün kraliçeye bir telgraf çekerek Türk kadınlığının tebrik ve takdirlerine tercüman olmuştur. Kadın birliği 30 ağustosta yapacağı deniz tenezzühüne Keriman Halis Hanımı da davet edecektir. Birlik azası ve davetliler kraliçeyi yakından görmek imkânını elde edeceklerdir. Kadın birliği namına birlik umumi kâtibi Aliye Esat h. dün bir muharririmize Keriman h. hakkındaki ihtisaslarını şu cümlelerle ifade etmiştir:

— Keriman Halis H. bu büyük muvaffakiyetinden dolayı şayanı tebrik ve takdirdir. Bir Türk kızının dünya güzeli olması, biz Türk kadınlarını çok mesut ve bahtiyar etmiştir. Bu hâdise Türk kadınlığını iyi tanımıyan bir çok yanbancı milletlere karşı Türk kadınlığının artık eski harem kadını olmadığını,

(Devamı 2 inci sahifede)

Keriman Ece..

Gazi Hazretlerinin beyanatı

Keriman Halis hanımın dünya güzeli intihap edilmesi münasebetile Gazi Hz. tahassüslerini şu suretle beyan etmişlerdir.

"— Türk ırkının necip güzelliğinin daima mahfuz olduğunu gösteren dünya hakemlerinin bu Türk çocuğu üzerindeki hükümlerinden memnunuz. Fakat Keriman Ece (Türk dilinde kraliçe demek) hepimizin işittiğimiz gibi söylemiştir ki o bütün Türk kızlarının en güzeli olmak iddiasında değildir. Bu güzel Türk kızımız

(Devamı 2 inci sahifede)

Sergiyi gezmekten çıkan bir grup

Sergi her gün dolup dolup boşalıyor

Dün Maarif vekili sergiyi gezdi

Sinema meccanen güzel filmler gösteriyor. Bu akşam temsil var

Dördüncü yerli mallar sergisinin dün üçüncü günü idi. Dün sergi tahmin edilebileceğinden daha kalabalık olmuştur.

Dün sabah sergi açılmadan, henüz saat 8,5 da Maarif Vekili Esat Bey sergiye gelmiş ve Nazmi Nuri Beyin odasında bir müddet istirahatten sonra, sergiyi ziyaret etmiştir. Sergiyi gezerken: "çok sevdiğim sergiyi şöyle rahatça ve kimse yokken tetkik etmek istedim" demiştir.

Esat Bey saat 10,5 kadar sergide

(Devamı 2 inci sahifede)

Hitler teşebbüse Başladı

(Başı 1 inci sahifede)

bir komünist cebren evinden çıkarılmış ve sahtiyandan bir kayış ile döğülmüştür. Mutaarrızlar, bu işi görürken müstehziyane:

"Yaşasın Moskova!" diye bağırıyorlardı. Otomobille kaçmağa muvaffak olmuşlardır.

Colonya'da bir tethiş hareketi yapmış 15 Nazi'yi hâmil olan bir otomobil müsadere edilmiştir. Dolu tabancalar vesair silâhlar müsadere olunmuştur.

Kabinede tebeddül olacak mı?

BERLİN, 3 A.A. — Havasa göre Almanyada siyasî vaziyet karışıklığını muhafaza etmektedir.

Von Papen kabinesinde on güne kadar bir tebeddül olacağı söylenmektedir. Tereşşüh eden bazı haberlere göre Başvekil von Papen Paris sefaretine ve Paris sefiri von Hoesch'de Londra sefaretine tayin edileceklerdir. Fakat diğer bazı haberlere göre de Başvekil Hitlercilerin hiçbir ültimatomunu kabul etmemeğe ve kabinede hiç bir tebeddül yapmamağa karar vermiştir.

Hitlercilerin hâdiseleri Almanyanın cenup ve şark şehirlerinin bir çoğunda devam etmektedir.

Hitler'in teşebbüsü akim kaldı

BERLİN, 3 A.A. — Havas ajansının Berlin muhabirinden:

Jeneral von Schleicher ile Hitler in umumî erkânı harbiyesi arasındaki temaslar neticesinde Hitler, Berlin'e hususî bir heyet göndermekten vaz geçmiştir.

Dün Nazi'ler namına Hitler'e hükûmeti kendi arzusuna rametmek üzere Münih'e bir murahhas izam edilmiştir.

Bu haber, bizzat Hitler'i bile mütehayyir edecek mahiyette değildir, zira Nazi'lerin reisi, intihabattan birkaç gün evvel Berlin'de niyet ve maksatlarına mükemmelen vakıf olduğu hükûmetin başlıca erkânı ile kat'î bir mükâlemede bulunmuştur.

Hattâ Hitler, bu mükâleme esnasında, başvekilin projelerini tamamile kabul etmekte ve kendisile hemfikir bulunmakta olduğunu beyan etmiştir.

Hitler, pazar - pazartesi gecesi, muavinlerinin Alman hükûmeti üzerinde bir tazyik teşebbüsünde bulunmalarına muvaffakat ederken bu teşebbüsün ne netice vereceğini pekâlâ biliyordu. Fakat pek yakın bir zamanda en hararetli taraftarlarının kendisini terketmelerine şahit olmamak için intihabatın neticesi dolayısile Nazi fırkasının iktidar mevkiine vâsıl olmak üzere son bir hamlede bulunması, bir gayret göstermesi lâzım geldiği mütaleasında bulunan grupunun müfrit unsurlarının mütaleasını kabul ve onların arzuları dairesinde hareket etmek mecburiyetinde kalmıştır.

Bu hâdise, ve bunun neticesi, dikkate şayan bir hususiyet arzetmekte ve müfrit milliyetperverlerin tabiyesi hakkında Hitler erkânı harbiyesini teşkil eden anasır arasında mevcut olan noktai nazar ihtilâflarını göstermektedir.

Bu ihtilâfların, yakın bir atide şiddetlenmesi muhtemeldir. İhtimal Hitler'in o kadar gayret ve itina ile kurmuş olduğu binanın satırdadığı hissedilecektir.

Almanya hükûmetinin bir iki Hitler'ci unsuru kabul etmek için teşekkül tarzında mühim hiçbir tadil yapmak tasavvurunda olmadığı aşikârdır.

Hükûmet, Hitler'cilere Prusya'nın idaresini terketmeğe de karar vermiş değildir, zira, müstakbel Prusya başvekilinin M. Bracht olması ve kendisine mesai arkadaşı sıfatile dahiliye nazırlığına Nazi'lerden M. Frick'in ve terbiye nazırlığına M. Gobbels'in getirilmesi lâzım geleceği mütaleasında bulunmaktadır.

Hitlercilerin bir zırhlı otomobili

BERLİN, 3 A.A. — Cassen civarında Hosgeismar şehrinde Hitler taraftarlarına ait bir kışlada gizlenmiş olan zırhlı bir otomobil, bu gece zabıta tarafından yapılan taharriyat neticesinde ortaya çıkarılarak müsadere edilmiştir. Bu taharriyatın yapılacağından vaktile haberdar olan müfrit milliyetçiler, kışlada bulunan birçok mitralyöz ile külliyetli miktarda cephaneyi tam vaktinde kaçırıp götürmeğe muvaffak olmuşlardır. Ancak, yakayı ele veren Hitler taraftarlarının üzerinde birçok otomatik tabanca ve fişek bulunmuştur.

Hitler fırkasına mensup ileri gelen kimselerle zabıta arasında birkaç günden beri Sassel'de şiddetli bir ihtilâf çıkmış olmasından dolayı bu vak'a daha büyük bir ehemmiyet kesbetmiştir.

Hitler fırkasının bu ileri gelen azası, polis müdürü ile maiyetindekileri kendi işlerine karışacak olurlarsa her türlü mukabelei bilmisilde bulunmakla tehdit etmişlerdi. Fakat zabıta, kendisini korkuya kaptırmamıştır.

Fakat M. Von Papen, bu akşam Berlin'den müfarakat edeceğinden ve başvekâlet vekilliği dahiliye nazırı M. Von Gayl tarafından ifa edileceğinden bu hususa ait müzakereler ancak birkaç gün

Mozayıkların Sıvaları

(Başı 1 inci sahifede)

Bu gazeteye nazaran mozayıkların temizlenmesi işiyle meşgul olan Amerikalı Prof. Withermoor tarihçidir ve bu işte mütehassıs değildir. Prof. Withermoor bu işle uğraşmak üzere buraya mütehassıs olarak İtalyalı M. Marangani'yi getirmiştir. Fakat bilâhare M. Marangani ile arası açılmış, mütehassıs memleketine dönmüştür. Bu ihtilâf eylûlden itibaren temizleme işinin durdurulmasını mucip olmuştur. Sonra müzeler idaresi M. Withermoor'dan bir program istemiş, Profesör bu programı da verememiştir.

Gazete gene mozayıkların üzerine yapıştırılan sıvaların yerinden oynamış olduğunu, yıkılma tehlikesine maruz bulunduğunu, bu cihetin tetkiki için Evkaf fen işleri müdürü Fikri, Müzeler mimarı Macit ve heyekeltraş İhsan Beylerden mürekkep bir komisyon teşkil edildiğini yazmıştır.

Havadisin birinci safhası bize anlatıldığına göre yanlıştır. .

Mozayıkların temizlenmesi işiyle bizzat Prof. Withermoor meşguldur. Mumaileyh bu iş için iki mütehassıs İtalyan ustası istihdam etmekte ve bunlardan birisine 12, diğerine de 18 dolar yevmiye vermektedir. Bu ustalardan birisinin ismi Benvenoti, diğerinin ismi de Gregorini'dir. Mütehassıs M. Marangoni buraya istişare için celbedilmiş, kendisinin fikri ve mütaleası alınmış ve mumaileyh bu işte çalışacak ustalara icap eden talimatı verdikten sonra avdet etmiştir. Caminin dahilinde faaliyet başlayınca M. Marangonî gene gelecektir. M. Marangoni ile Prof. Withermoor arasında hiçbir ihtilâf yoktur. Mozayıkların temizlenmesi ameliyesine devam edilmektedir. Temizlenen Mozayıklar kapalı tutulmaktadır. Bunun sebebi M. Withermoor eylûlde işi tatil ve iki ay zarfında Narteks = Hasır Ovası hakkında bir eser yazacaktır. Bu eser yazıldıktan sonra hem narteksteki mozayıklar açılacak, hem de caminin dahilindeki mozayıkların temizlenmesine başlanacaktır. Mozayıklar bu eser yazılmadan evvel açılmamaktadır. Esasen bu işte çalışan ustalar da bu hususta kimseye bir şey söylemiyeceklerine dair söz vermişlerdir .

Mozayıkların üzerine yapıştırılan sıvaların oynamış olduğuna gelince, bu cihet doğrudur. Sıvaların yıkılma tehlikesi vardır. Fakat bu oynama mozayıklar temizlenirken olmuş değildir. Bu caminin eskiliğinden ve zamanın tesirlerinden husule gelmiştir. İsimleri yazılan heyet te münhasıran bu ciheti tetkik etmiştir.

Bu işte çalışan İtalyan ustaların bize söylediğine nazaran, bu sıvaları hali aslileriyle oynadığı yerlere tesbit etmek, yani eski haline sokmak mümkündür, fakat henüz bu hususta verilmiş bir karar yoktur.

Fener stadı kulübe teffiz edildi

ANKARA, 3. A. A.— Halen Fenerbahçe kulübünün tahtı isticarında bulunan emlâki milliyeye ait Kadıköyündeki ittihat spor sahasının bedeli 10 taksitte alınmak üzere menafii umumiyeye hâdim müessesat meyanına dahil bulunan mezkûr kulübe tefvizi icra Vekilleri heyetince tasvip ve kabul olunmuştur.

Edirnede kavun bol

EDİRNE, 31. — Şehirde sıcaklar devam ediyor. Epeyce zamandan beri yağmur yağmadığı için nehirlerin suları azalmıştır.

Bu sene bu havalide kavun boldur. Yakında sevkıyata başlanacaktır.

Elektrik fiatı düştü

1931 Ağustosunda elektriğin kilovatsaatı 17,50 ve hükûmete ait resim ile beraber 19,25 kuruştu.

1 ağustos 1932 den itibaren kilovatsaatın yeni fiatı 17 ve resim ile 17,85 kuruştur.

Binaenaleyh ağustos 1931 ile ağustos 1932 arasındaki fiat farkı kilovatsaat başına 1,40 kuruş

HARİCİ HABERLER

İtalya Manevraları

Filo ayın altısında manevralara başlıyor

ROMA, 3 (A.A.) — Amiral İtalo Morgo, deniz manevralarında dün kalp hastalığından ölmüş olan amiral Rotta yerine ikinci filo kumandanlığını deruhte etmek üzere dün Tarente de Doria gemisine binmiştir. Manevralar, bu ayın 6 sında ve bahriye erkânı harbiye reisi amiral Ducci'ni kumandası altında başlayacaktır. Bahriye heyeti, yarın Napolide "Stella d'Italia" ya rakip olacaktır. Gemi evvelâ Erapani'ye ve sonra Trablusgarbe ve nihayet Taranteye gidecektir. Ayan reisi M. Federgoni, heyete dahil bulunmaktadır.

Ottava konferansı

OTTAWA, 3 A. A. — Ajans Havas'ın hususi muhabirinden bildiriliyor: Murahhas heyetler, 3 günlük bir istirahat devresinden sonra dün tekrar işe başlamışlardır. İmperatorluğu teşkil eden memleketler arasında mesai iştirakî iktısadî mesai müşareketi ve Standardisation meselelerile meşgul olacak komiteler, bu sabah toplanacaktır.

Keriman Ece

(Başı 1 inci sahifede)

ırkının kendi mevcudiyetinde tabiî olarak tecelli ettirdiği güzelliğini dünyaya dünya hakemlerinin tasdikile tanıttırmış olmakla elbette kendini memnun ve bahtiyar addetmekte hakkı vardır. Türk milleti bu güzel çocuğunu şüphesiz samimiyetle tebrik eder.

Şunu ilâve edeyim ki Türk ırkının dünyanın en güzel ırkı olduğunu tarihî olarak bildiğim için Türk kızlarından birinin Dünya Güzeli intihap olunmuş olmasını çok tabii buldum. Fakat Türk gençlerine bu münasebetle şunu da tahattur ettirmeği lüzumlu görüyorum:

Müftehir olduğunuz tabiî güzelliğinizi fennî tarzda muhafaza etmesini biliniz ve bu yolda uyanık bir tekâmülün mütemadî tahakkukunu ihmal etmeyiniz. Bununla beraber asıl uğraşmağa mecbur olduğunuz şey analarınızın ve atalarınızın oldukları gibi yüksek kültürde ve yüksek fazilette Dünya Birinciliğini tutmaktır."

Dünya güzeli

(Başı 1 inci sahifede)

medenî, temiz, faziletli ve nihayet asil bir güzel ırkın evlâdı olduğunu ispat etmiştir. Biz, bu vaziyetten son derece memnunuz."

Beden terbiyesi mutahassısı Selma Selim Sırrı h. dün güzellik kraliçesi hakkındaki ihtisasını şu sözlerle ifade etmiştir:

— Bir Türk kızının dünya güzellik kraliçesi intihap edilmesinden dolayı çok memnunum."

Öğrendiğimize göre şehrimizdeki bir çok müesseseler kraliçe geldiği zaman takdim edilmek üzere bir çok hediyeler kazırlamaktadırlar. Herkes Keriman Halis Hanımı görmek arzusunu yenememektedir. Paristen avdetinde kendisine büyük bir istikbal merasimi yapılacağı anlaşılmaktadır. Keriman Halis hanımın Fındıklıdaki apartmanına her gün yüzlerce ziyaretçi gelerek dünya güzelinin annesini tebrik etmektedirler. Keriman Halis H.a memleketimizden ve diğer memleketlerden binlerce tebrik ve takdir telgrafı gelmektedir.

Her tarafta, her mecliste Türk güzelinin dünya kraliçesi olması günün mevzuu olmuştur.

Memleketteki alâka

SAMSUN, 3 — Türk güzeli Keriman Hanımın dünya güzelliğini kazanması burada büyük bir alâka uyandırmıştır. Şimdi şehrimizde başlıca mübahasa mevzuu Keriman Hanımın büyük zaferidir.

Birçok kimseler İstanbula gidip Keriman Hanımı görmek arzusunu izhar ediyorlar ve güzelimizin avdet tarihini öğrenmek istiyorlar.

Diğer taraftan bazı kimseler de güzelimizin memleket dahilinde uzun bir devir seyahati yapması ve bütün şehir ve kasabalarımızı dolaşması fikrini ileri sürüyorlar.

Bu fikirde olanların, maksadın temini için alâkadar makamlar nezdinde teşebbüse geçmiye hazırlandıkları haber alınmaktadır.

BANDIRMA, 2 — Buradaki hususî müesseselerden biri Dünya güzellik tacını giyen Keriman Halis Hanıma takdim edilmek üzere mükemmel bir hediye hazırla-

Amerika Kabul etti

İktisat konferansına iştirak edecek

VAŞİNGTON, 3 (A.A.) — Cemahiri müttehide hükûmeti, cihan iktısat konferansına iştirak etmesi için Cemiyeti Akvam tarafından vaki olan daveti kabul etmiştir.

Hindistanda bir hapishanede kıyam

BOMBAY, 3 A.A. Madras eyaletinin Cannanore merkez hapishanesinde gardiyanlardan birisinin bir mevkufu kırbaçlaması üzerine bütün mevkuflar muhafızlara hücum etmişlerdir. Bunu 300 mevkufun iştirak etmiş olduğu bir arbede takip etmiştir. 30 kadar mevkuf yaralanmıştır. Hapishane müdiri birçok zahmetlerden sonra sükûnu iadeye muvaffak olmuştur.

Hindistanda tevkifat

BOMBAY, 3 A.A. — Dün Patna şehrinde Gandhi nin taraftarlarından 700 kişi tevkif edilmiştir.

Sabık Amerikan muhariplerinin başına gelenler

NEVYORK, 3 A.A. — Sabık Amerikan muhariplerî ordusunun Pensilvanya'da Johnstown şehrinde son günlerde kurduğu karargâhta müstevli surette hummai tifoidi hastalığı zuhur etmiştir.

Sinema yangını

MOREAL, 3 A. A. — Eski Fransız tiyatrosu yerine inşa edilen Fransız sinemasında filim gösterildiği esnada büyük bir yangın çıkmıştır.

Seyirciler sağ ve salimdir, yalnız 3 etfaiye memuru hastaneye kaldırılmıştı.

Büyük gayretlerden sonra yangın söndürülmüştür.

Sergi rağbette

(Başı 1 inci sahifede)

kalmış ve ayrılırken sergi tertip heyetini muvaffakiyetten dolayi bilhassa tebrik ve Galatasaray mektebini imar ettiklerini beyan ve teşekkür etmiştir. Çok kalabalık olan ve her gün binlerce kişinin ziyaret ettiği sergide sergi polis komiserliği herhangi bir zabıta vak'asının önüne geçecek bütün tertibatı almıştır.

Sergi radyosu sergiye iştirak eden firmaların reklâmlarını günün muhtelif saatlerinde yapmaktadır. Bu asri reklâm vasıtası büyük bir rağbet görmektedir. Gelen giden herkesin yüzünde sergiden çıkarken memnuniyet izleri görülmektedir.

Umumun bu şiddetli alâkası karşısında sedgi heyeti intizamı muhafaz için âzamî tedbirler almaktadır. Sergide her hangi sıhhî bir hadise ihtimaline binaen iki kıymetli doktor tavzif edilmiş ve imdadı sıhhı için lâzımgelen her şey yapılmıştır.

Sergi bir Avrupa sergisinin haiz olduğu bütün teşkilâta malikdir.Sergi ağustosun on beşinde kapanacağına göre, bir kısım halkımızın sergiyi göremeyeceklerinden indişe ediliyor. Mamafi akşam bilhassa 5 den 9 a kadar ziyaretcilerin kesafeti sergi müddetince bütün halkımızın sergiden istifadesine imkân verecek gibi görülüyor.

Sergi sineması her akşam bahçede sergiyi ziyaret edenlere güzel filimler göstermektedir. Bu akşam sergide Cümhuriyet Gençler mahfelinin ilk müsameresi verilecektir.

Türk kokusu, Türk çinisi

Dördüncü yerli mallar sergisinin büyük kapısı karşısındaki köşe iki şayanı dikkat firma tarafından işgal edilmiştir. Evliya zade Nureddin Beyin Venüs itriyat fabrikası ve Kütahye Azim çini fabrikası. Türk kokusu ve türk çinisi...

B. M. M. reisi Kâzım Paşa Hz. sergiyi ziyareti esnasında Türkiye ve dünya güzellik kraliçesi Keriman Halis Hanımın Türk kokusu süründüğüne işaret etmişti.

Evliya zade Nureddin Bey bu hususta diyor ki:

" Halis Bey eski bir müşterimdir. Halis Bey ailesinin bütün ıtriyatını ötedenberi ben veririm. Keriman Hanımın şeyahati esnasında komple kokularını verdiğim gibi dünya güzellik kraliçeliği müsabakasına iştirakinden evel de yazılan bir mektup üzerine "Spa" şehrine yeniden bazı kokular gönderdim.

Nureddin Bey öyle güzel bir köşe intihap etmiş ki, sergiyi ziyaret edenlerin hemen hepsi, bilhassa hanımefendiler bu köşeye uğramadan geçmiyor.

Kütahya çini mamulâtı bu sene geçen senelerden daha zengin.

Bugüne kadar bir lüks eşya mahiyetinde olan çini işleri bugün Kütahya Azim çini fabrikası mamulâtile harcı âlem bir hale girmiştir. Sergide bu çinilerden zengin çe-

Harp ihtimali Artıyor

Paraguay 22 - 29 yaşındakileri silâh altına aldı

ASSOMPTİON, 3 A.A. — Bolivya tayyareleri bu taraflarda mukim olan Mennonites'leri yeniden bombardıman etmiştir. Conception şehri kadınları kendi aralarında Aazon süvari taburu teşkil etmişlerdir.

SANTİAGO DE CHİLİ, 3 (A.A.) — M. Davila Bolivya ve Paraguay hükûmetlerini uzlaşmak için tazyik etmiş ve her iki hükûmete Şilinin bitaraflığı hakkında yeniden teminat vermitşir.

ASUNCİON, 3 (A.A.) — Paraguay reisicümhuru orduya hitaben bir beyanname neşrederek bütün askerleri erdatlarının harpruyane kabiliyetlerini göstermeğe teşvik eylemiştir.

LA PAZ, 3 (A.A). — Harbiye nazırı Paraguay hükûmeti'e bir harp ihtimaline binaen 22 ile 29 yaşları arasında bulunan bütün erkeklerin silâh altına alınmalarına emir vermiştir.

VAŞİNGTON, 3 (A.A.) — Bolivya ile Paraguay arasında muhasematın başlamış olduğu hususundaki haberden endişeye düşen Cemahiri Müttahide Meksik , Küba, Kolombiya ve Uraguay hükûmetleri diğer 14 Amerika hükûmetlerine sulhün muhafazası için sarfedilen gayrete iştirak etmelerini talep eyleyen bir mektup göndermişlerdir.

Brezilya'da

RİO DE JANEİRO, 3 (A. A.) — Dün öğleden sonra Rionun başlıca caddelerinden birinde yapılmakta olan nümayişe mâni olmak için halka karşı evvelâ gözyaşı döktürücü gazler ve müteakıben silâh istimaline mecbur olmutşur. Birçok yaralı vardır. Hali hazırda sükûn iade edilmiştir. Sao - Paulo'dan gelen bir telgraf, asilerle federal kuvvetler arasındaki muhasematın devam etmekte olduğunu bildirmektedir.

Amerika tetâşta

VAŞİNGTON, 3 (A.A.) — Bolivya ve Paraguay hükûmetleri arasında Chaco'da hasmane hareketlere başlandığına dair şayi olan haberlerden telâşa düşen şimalî Amerika, Meksika, Cüba, Colombiya ve Uruge hükûmetleri, diğer 14 Amerikan hükûmetine bir telgraf göndererek sulhün muhafazası namına bu iki hükûmet nezdinde teşebbüste bulunmak için bir araya gelmelerini istemişlerdir.

Kadınlar da harp isteyor

ASSONTİON, 3 (A.A.) — Bolivya tayyareleri, Chaco mın takasını tekrar bombardıman etmişlerdir. Conception şehrindeki kadınlar, kendi aralarında bir tabur teşkil etmişlerdir.

Amerikanın kabul şartları

VAŞİNGTON, 3 (A.A.) — Cemahiri müttehidenin cihan iktısat konferansına iştiraki kabul etmesi, Büyük Britanya tarafından tevdi edilen davetname ahkâmına müstenittir. Bu suretle konferansta harp borçları ve muayyen ve müsbet gümrük rüsumu meseleleri münakaşa edilmiyecektir.

Erzurumda feyezan, sekiz kişi boğuldu

ERZURUM, 2. — Palandöğen dağına yağan şiddetli yağmurlardan hasıl olan seller şehre hücum etti. Şehirdeki köprüler yıkıldı. Sekiz kişi boğuldu.

Mevlûdu Nebevi

Memleketimizin güzide tacirlerinden İzmirli Şerif Zade Süreyya Bey merhumun ruhuna ittihaf edilmek üzre 5 Ağustos 932 cuma günü Maçka'da Teşvikiye camiinde ikindi namazını müteakıp mevlûdu nebevi okunacağından merhumu sevenlerin teşrif buyurmaları rica olunur.

SON DAKİKA

Rüşvet sahtekârlık evrakı imha..

Müddeiumumî İzmir Rıhtım Şirketi maznunlarının tecziyesini istedi

İZMİR, 3 (Milliyet) — Rıhtım şirketi davası neticele Müddeiumumî iddianamesinin kıraatini ikmal etti. Müddeiumî şirket idare azasından M. Jurdan ve müdür İv Gifrenin vet, sahtekârlık evrakı imha suçlarından 220 ve 345 ve 348 80 inci, muhasebeci Perenin, evrakı imha, sahtekârlık suçladan 345 ve 348 ve 80 inci maslahatgüzar Galip Beyin evrakıha suçundan 60 ıncı madde delâletile 348 inci, Gat Frankon rüşvet suçundan 220 ve 80 inci maddelere göre cezalarının ta ve Frankonun evrakı imha suçu sabit olmadığından beraatini lep etti. Müddeiumumî Bey M. Jurdanın vaziyetini izah etmiş bu vaziyeti "tesadüfî mücrim" suretile tavsif eyleyerek esb muhaffefe talep etti. Muhakeme müdafaa için 16 ağustosa t edilmiştir.

İzmir üzüm tacirlerinin Iktıs vekâletine müracaatları

Çekoslovakyaya üzüm satılamıy

İZMİR, 3 (Milliyet) — İzmir üzüm ihracat tacirleri bug İktısat vekâletine mühim bir telgraf göndermişler ve bazı mennilerde bulunmuşlardır. Telgrafta ezcümle şöyle deniliyo

"Çekoslovakya her sene iyi mahsul 4000 ton üzüm alıyor Çekoslovakya bu sene şeker takası ile üzüm almaktadır. Bu yıden mukaveleler fesholunmuştur.

Bu itibarla Çekoslovakyaya üzüm satamayacağız. Yunanıtan şeker takası suretile ilk partı 70 vagon üzüm sattı.

Halbuki Çekoslavakya şekerleri bize kontenjan harici gö yor. Biz eşker alıyoruz fakat buna mukabil üzüm satamıyoru Bu hususta acıl karar verilmesine intizar etmekteyiz."

Ticaret Odası da bu mesele hakkında ayrıca vekâlet nezd de teşebbüsatta bulunmuştur.

İzmirde revanş maçı..

İZMİR, 3 (Milliyet) — Beşiktaş takımı cuma günü İzm sporla revanş maçı yapacaktır.

Çeşme Ziraat bankası

İZMİR, 3 (Milliyet) — Çeşme Ziraat Bankası binasının i şası hitam bulmuştur. Bina güzeldir. Mobilyesi umumî müdür yetten gelmiştir.

Çeşme anasonları satılıyor

İZMİR, 3 (Milliyet) — Müskirat idaresi emsali ancak panyada yetişen Çeşme anasonlarını mübayaaya başlamıştır. F yat 60 - 70 kuruş arasındadır. Müstahsil vaziyetinden çok memnundur. İnhisar idaresi köylüye faizsiz olarak 15 bin lira kad yardımda bulunmuştu. Mahsul boldur. Mübayaa işi baş müdü İbrahim ve muavini Hüsnü Beyler tarafından idare edilmektedi

Halkı para biriktirmeğe teşvi için tamimler

ANKARA, 3 A.A. — 1931 senesi gayesinde Türkiyede bankaların 38 milyon lirayı bulan küçük tasarruf hesaplarını yekûnunu 1932 senesi gayesinde 50 milyon liraya çıkartmak çin millî iktısat ve tasarruf cemiyeti tarafından her vasıtadan i tifade ederek halkı imkân nisbetinde para biriktirmeğe teşvik y lunda vilâyetlere tamimler yapılmıştır.

Yerli mallar piyangosu

ANKARA, 3 A.A. — Millî iktısat ve tasarruf cemiyeti H mayei Etfal cemiyetile müştereken bir yerli mallar piyangos tertip etmektedir. Bu piyango bir taraftan yerli mallarımızın sü rümünü temin etmek diğer taraftan kimsesiz vatan çocukların yardım eylemek gibi iki hayırlı gayeyi istihdaf etmektedir.

Bulgar-Romen hududunda iki Romen memuru maktul bulundu

BÜKREŞ, 3 A.A. — Bulgar hududu yakınında maktul il Romanya hudut muhafızı bulunmuştur.

Bu muhafızların Bulgar kaçakçıları tarafından öldürülmüş olm sı muhtemeldir. Meseleyi tahkik için bir muhtelit komisyon teşkil edilmiştir.

Almanyada tedhiş hareketleri

BERLİN, 3 AA.. — Almanyanın şark eyaletlerinde tedhiş hareketleri mucibi endişe bir şekilde yekdiğerini takip etmekte dir. Birtakım meçhul şahıslarPrusyada kâin Norganın sosyalist belediye reisini öldürmüşlerdir. Diğer birtakım eşhas da bir hanraya bomba atmışlardır .

Deutsche Bank'ın vaziyeti

NEVYORK, 3 A.A. — Reuter Ajansı bildiriyor: Deutsche Bank'ın ecnebi kambiyosu alamamak yüzünden 1 eylûlde vadesi gelecek olan 25 milyon dolarlık tediyatı ifa edemiyecek vaziyette bulunduğu bildirilmektedir.

Japon bahriyelilerile Çin gönüllüleri arasında musademeler

TOKYO, 3 A.A. — Mançuride kâin Liatung körfezi üzerinde Yenbov mevkiine sür'atle Japon bahriye müfrezeleri gönderilmiştir. Çin gönüllüleri cenubî Mançuri demiryollarının birçok noktasına taarruzda bulunmuşlardır. Bahriye nezaretine gele bir telgrafta Japon bahriye müfrezelerinin Çin gönüllüleriyle m

Afyoncular Dün Mühim Bir Içtima Yaptılar

Ekonomi

İlk defa 2 vagon yaş üzüm ihraç ettik

Üzümün yolda bozulmaması için yeni bir ambalâj tedbiri alınmıştır

Almanyaya fazla miktarda üzüm sevkeden İtalyada bu sene üzüm mahsulünün bozulmasını nazarı dikkate alan Ofis Berline yaş üzüm sevkiyatı için derhal harekete geçmiş ve lâzım gelen tedbirleri almıştır.

Ofis bir taraftan lâzım gelen tedbirleri almakla beraber diğer taraftan üzüm vagonlarının mümkün olan sür'atle mahalline vâsıl olmalarını temin için Şark şimendiferleri idaresile de anlaşmıştı..

Türkiyeden ilk defa olarak iki vagon 5000 kilo sikletinde 500 sandık yaş üzüm yeni ambalâj şekilde ihraç edilmiştir. Bu yeni ambalâjı Zingal şirketi yapmıştır.

Ofis İzmirde de yaş üzüm ihracı için teşvikatta bulunmuştur.

Türk üzümlerinin Avrupada çok rağbet göreceği muhakkak görülmektedir.

M. Kühl yeni ambalâjını hazırladı

Ambalâj mütehassısı M. Kühl buradan Hamburga göndereceği meyva ve sebzelerin ambalâjlarını ikmal etmiştir. Mütehassıs bunları Hamburga sevketmek için vapur beklemektedir.

Mevaddı iptidaiye listesi bekleniyor

Yeni mevaddı iptidaiye cetveli mucibince fabrikaların alabileceği mevaddı iptidaiye miktarı İktısat vekâletince henüz tayin edilmemiştir.

Bu vaziyet karşısında fabrikalar mevaddı iptidaiyesiz kalmak tehlikesile karşılaşmışlardır.

Milli sanayi birliği yıldırım işaretli bir telgrafla İktısat Vekâletine müracaat etmiştir.

Kavun ihracatı

Hasan Arif Bey namında bir zat Ofise müracaatla, geçen sene olduğu gibi, Paris ve Berline kavun ihracı için izahat istemiştir. Ofis kendisine ambalâj hakkında izahat vermiş ve mühim firmaları bildirmiştir.

Mumaileyh bugünlerde kavun sevkiyatına başlıyacaktır. .

Gemi tamirat malzemesi

İstanbul Ticaret Odası hükûmete şayanı dikkat bir teklifte bulunmuştur.

İstanbulda gemi inşaatı malzemesi pahalı olduğundan ecnebi gemileri tamir edilemediği gibi, Türk gemileri de malzemei inşaiyelerini Yunanistan ve Pireden tedarik etmektedirler.

Oda buna bir hal çaresi olarak gemi tamirat malzemesinin takas suretile ithali ve kullanıldıktan sonra alınan resmin iadesini teklif etmektedir.

Bari sergisine iştirakimiz

Bari'de açılacak sergi komiserlerinden olup şehrimize gelen ve Ankara'ya gidip dönen M. Lombardo, dün Pire'ye hareket etmiştir. Sergi heyetini temsilen fahri komiserlerinden M. Cittono şehrimizde kalacaktır. M. Lombardo, sergiye şimdiden 10 Türk müessesesinin iştirak edeceği anlaşıldığını. bu mikdarın çoğalacağı muhakkak bulunduğunu, hükûmetimizin sergiye resmen iştirake henüz karar vermemiş olmakla beraber, müsbet karar verileceği ümit edildiğini söylemiştir.

Bu seneki afyon rekoltesi

İhracat ofisi 1932 senesi Türkiyenin afyon rekoltesi tahminine ait bir tablo hazırlamıştır. .

Tabloya nazaran bu seneki afyon rekoltemiz şöyledir:

Okka Sandık

Soft-ince mal:			
Malatyada:	3000	3000	50
Gümüş Hacıkköy	1500		
Tokat	624		
Zile	1000		
Çorum	800		
Diğer mıntakalar	7176	10500	175
Drogist-kaba mal:			
A) Konya vilâyeti: (akşehir, Ilgın, Karaman, Yalvaç, Karaağaç)			175
B) Trakya:			
(Kırklareli	1170		
Edirne	364		
Tekirdağ	1477	3011	50
C) Ege mıntakası:			
Afyonkarahisar	1750		
Balikesir	2400		
Diğer mıntakalar	22850	27000	450
D) Diğer mıntakalar		4500	75
			975

Seylân'lı bir fabrikatör geldi

Seylân'da büyük bir mensucat fabrikatörü sahibi olan Seyit Mehmet Aptülkadir isminde bir zat dün Avrupa tarikile şehrimize gelmiştir. Siyahî bir zat olan mumaileyh, İngilizce'den başka ecnebi lisana vakıf değildir. Seyit Mehmet Aptülkadir, kendisile görüşen muharririmize demiştir ki:

— "Bütün Avrupa memleketlerini dolaşarak Türkiyeye geldim. İstanbulu çok güzel ve müterakki buldum. Buradan Ankaraya gitmek istiyorum. 20 gün sonra da Kahireye gideceğim.

Memleketiniz, Seylân'da sevilmektedir. Gazi Hz. nin Napoleon'dan çok büyük bir kumandan ve büyük bir dâhi olduğunu Seylân'da bilmeyen yoktur.

Hindistanda 90 milyon, Seylân'da 400 bin müslüman bulunmaktadır. Burada bulunduğum müddetçe memleketinizle Seylân arasında ticarî münasebat için tetkikat icra edeceğim."

Adil Bey bugün Ankaraya dönüyor

Şehrimizde bulunan Gümrük ve İnhisarlar vekâleti müsteşarı Adil Bey İstanbul gümrüklerinde tetkikatta bulunmuştur. Adil Beyin bugün Ankaraya hareketi muhtemeldir.

Moskova sefirimiz

Moskova sefirimiz Hüseyin Ragıp Beyin cumartesi günü şehrimize muvasalatı muhtemeldir.

BORSA

3 Ağustos 1932

Akşam Fiatları

İstikrazlar		Tahvilât	
Ist. dahili	96,25		
Şark d. yolları	4,30	Elektrik	5,—
D. Muvahhide	55,75	Tramvay	4,97,50
Gümrükler	7,50	Tünel	5,—
Saydı mahi	5,75	Rıhtım	17,25
Bağdat	6,50	Anadolu I	31,85
T. askeriye	6,50	„ III	30,85
İzmir Belediye istikrarı	94	„ Mümtezil	33,15

Esham			
İş Bankası	9,25	Terkos	29,—
Anadolu	19,20	Çimento Ar.	10,90
Reji	4,20	Ünyon dey.	22,75
Şir. hayriye	14,50	Şark dey.	2,75
Tramvay	45,50	Balya	2,—
Umumi sigorta	10,30	Şark m. esma	2,40
Bomonti	21,40	Telefon	15,—

Çek fiatları			
Paris	19,04	Prag	15,94,83
Londra	745	Viyana	4,09
Nüyork	47,15	Madrit	5,89
Milano	9,28,5	Berlin	1,98,25
Brüksel	3,40	Varşova	4,21
Atina	75,27,5	Peşte	3,64
Cenevre	2,42,5	Bükreş	79,31
Sofya	65,98	Belgrat	29,50
Amisterdam	1,17,75	Moskova	1087,50

Nukut (satış)

	Kuruş		Kuruş
20 f. Franco	171,50	1 şilin, Av.	96,—
1 isterlin	753,—	1 peseta	16,—
1 dolar	213,—	1 mark	50,—
20 liret	217,—	1 zolti	24,—
20 f. Belçika	112,—	1 pengo	30,—
100 drahmi	42,—	20 ley	24,—
20 L. İsviçre	822,—	20 dinar	74,—
20 leva	25,—	1 Çernovoç	—
20 florin	85,—	1 Altın	9,23,50
20 kur Çek.)	125,—	1 Mecidiye	40,—
		1 Banknot	2,33—

Maarifte

İhtısas Mektepleri

Derecelerinin tayini zarurî görülüyor

Aldığımız malûmata göre maarif vekâleti bütün tedris müessese'eri hakkında umumî bir tetkik yapmaktadır. Kanunu mahsus mucibince memleketimizde tahsil dereceleri ilk, orta ve yüksek olmak üzere üç dereceye tefrik edilmiştir. Bazı meslek ve ihtisas mektepleri bu üç dereceden hangisine dahil edileceği münaziünfih kalmaktadır. Maarif vekâleti bu gibi müesseseleri tetkik edecek ve her birini bir dereceye koyacaktır. Bu mektepler derecelere girerken icap ederse idare ve ders programlarında bazı tadilât yapılacaktır. Diğer taraftan öğrendiğimize göre Türkiyede bilûmum tahsil veren müessesele rin Maarif vekâletine raptı düşünülmektedir. Şimdiki halde bazı yüksek mektepler de dahil olmak üzere, diğer vekâletlere merbut bir çok mektepler vardır. Bu meselede tahsilin bir elden idaresi ve daha salim bir şekle sokulması esası gözönünde tutulmaktadır.

20 sualin cevapları

İstanbul maarif müdiriyeti tarafından ilk mektep hocalarına sorulan 20 sualin cevapları gelmitşir. Bu sualler muallimlerin bir senelik tedrisî ve terbiye vî faaliyetlerine aittir. Cevaplar tetkik edilmektedir.

Ticaret mektebinde yeni teşkilât

Ticaret mektebinin yüksek kısmı ticaret lisesi şeklinde ıslah edildikten sonra, buradan mezun olanların âlî kısma girmeleri temin edilmişti. Ancak ders programlarında tadilât bu sene yapıldığı için ticaret lisesinden ancak iki sene sonra mezun olanlar âlî kısma kabul edilebileceklerdir. Yüksek ticaret mektebi ticaret lisesi haline getirilmezden evvel, buradan mezun olanları mağdur etmemek ve onlara da âlî tahsili takip etmek hakkını verebilmek için mektep idaresi bir kurs açmıştır, kursa eski yüksek ticaret kısmından mezun olanlar devam etmektedir. Kursa şimdiye kadar 50 den fazla talebe kaydolmuştur. Kurs eylûl ortalarında nihayete erecek ve ticaret lisesi bakalorya imtihanına müşabih bir imtihan açılacaktır. İmtihanda muvaffak olanlar âlî ticarete, yani yeni isim ile yüksek ticaret ve iktısat mektebine kabul edileceklerdir. Kursta, ticaret lisesi ders programlarına bu sene ilâve edilen dersler gösterilmektedir. Bu dersler tarih, içtimaiyat, yurt bilgisi, teşrih ve fiziyolojidir. Kursta dersleri ticaret mektebi muallimleri göstermektedirler.

Vefa lise oluyor

Haber aldığımıza göre önümüzdeki derse senesinden itibaren Vefa orta mektebi tam devreli lise olarak tedrisatına devam edecektir. Bu sene dokuzuncu sınıf açılacak ve her sene bir sınıf ilâvesile üç sene nihayetinde ilk lise mezunları verecektir. Mektebin lise olması kesif bulunan bir muhitte çok mübrem bir ihtiyaca cevap verecektir. Mektep lise olduğu vakit şimdiki binası kâfi gelmeyeceği için eski binasına nakledilecektir.

Tadilât komisyonu esasları hazırladı

Tütün İnhisarı kanununun tadili için bir proje hazırlamıya memur komisyon encümeni dün de İnhisarlar idaresinde toplanmış, esaslı bazı maddeler üzerinde meşgul olmuştur. Şimdiye kadar encümence hazırlanan esasat görüşülmek üzere komisyon heyeti umumiyesi cumartesi günü toplanacaktır. Bir refikimiz, komisyonda tütün tacirlerinin temsil edilmediğini yazmışsa da, komisyonda tanınmış müteaddit aza bulunmaktadır.

Poliste

Bir amele makinalara kapılarak parçalandı!

Bir kadın yandı ve bekçi bir sarhoşu vurdu..

Süleymaniye'deki Karamürsel fabrikasında amele Ahmet oğlu, motora kayış takarken kendisini kayışa kaptırmıştır. Zavallı Ahmet oğlu, makina ile bir devir yapmış ve avazavaz bağırmıştır. Biçarenin bacağını makina koparmış ve kendisi de feci şekilde ölmüştür.

Ölümle tehdit etmiş

Galatada Serçe sokağında 39 numaralı evde oturan Hristo zevcesi Nikolayini ile ayni evde oturan Viktorya ailevi bir meseleden dolayi aralarında kavga çıkmıştır.

Kavgaya Viktoryanın kocası Nesim de karışmış ve bıçak çekerek Nikolayini'yi ölümle tehdit ettiğinden yakalanmıştır.

İçmişler, hesap gelince..

Galata sakinlerinden Salamon, beraberinde iki arkadaşı olduğu halde Foti barına giderek bir haylı içmişler. Salamon bütün hesapları vereceğini söylemiş. Fakat dolgunca olan hesap puslası gelince evvel arkadaşları, sonrada kendisi hesap görmeden savuşmak istemiş. Salamon üstelik kendisine bir tavır vererek:

— Taharri memuruyuz, demiş.

Bar sahibi polise haber verince özrü kabahatinden büyük olan sahte memur yakalanmıştır.

Bir kadın yandı

Beyoğlunda Zekipaşa apartmanının 7 numarasında oturan ve İtalyan tebeasından olan 56 yaşında Madam Mari çamaşır yıkarken etekleri tutuşmuştur. Ateş hemen vücuduna da sirayet etmiş, kadın feryada başlamıştır. Bu esnada etraftan yetişenler olmuş ise de kadının vücudu haylı yanmış, hastaneye kaldırılmıştır.

İki at denize battı, biri köprüden düştü

Dün Halıçte iki araba kazası olmuştur.

1 — Ramide Cuma mahallesinde arabacı Rıfkı dün hayvanları yıkamak üzere Eyipte Bahariyede bir arsadan arabayı denize sokmuştur.

Hayvanlar suda ilerlerken birdenbire ürkerek koşmak istemişler ve bu sırada ikisi de bataklığa saplanmışlardır.

Çamura saplanış o kadar seri olmuştur ki, bir kaç dakika zarfında iki hayvanla beraber koca araba tamamen bataklığın içine gömülüp su altında kaybolmuşlardır.

Bu sırada arabacı da yarı beline kadar çamura gömülmüş ve feryada başlamıştır. Etraftan yetişenler arabacı Rıfkıyı müşkülâtla ölümden kurtarmışlardır.

Çamurlar içinde kaybolan iki beygirle arabanın izleri bile bulunamamıştır.

2 — Arabacı Naim dün araba ile Unkapanı köprüsünden geçerken hayvanlar birdenbire ürkerek koşmağa başlamışlardır. Bu sırada hayvanlardan biri arabadan çözülmüş ve tamir edilmekte olan açık kısımdan aşağıya köprü dubalarının arasına düşmüştür. Hayvan ölümden kurtarılmıştır.

Ağır bir yaralı

Dün gece Kumkapıda bir kavga ve ağır cerh vakası olmuştur.

Vaka şudur:

Nuri isminde birisi dün gece sarhoş olarak Kumkapıda dolaşırken iki kişi ile kavga etmiş ve bıçağını çekerek kavga ettiği bu iki kişiyi tabiken elinde bıçak sokakta koşmaya başlamıştır.

Bu sırada mahalle bekçisi Adil efendi sarhoşa tesadüf etmiş ve Nuriye durmasını söylemiştir. Nuri bu ihtara aldırış etmiyerek gene ilerlemek istemiş ve bekçinin mani olması üzerine bu defa bıçakla bekçiye hücu metmiştir.

Bu taarruz karşısında bekçi Adil efendi tabancasını çekerek korkutmak için bir kaç el ateş etmiştir. Çıkan kurşunlardan birisi Nuriye isabetle ağır surette yaralamıştır.

Vakaya zabıta vaziyet etmiş, Nuri ifade veremiyecek bir halde hastahaneye kaldırılmıştır. Bekçi Adil efendinin ifadesi alınmıştır.

Sandal devrildi

Akmıtburnundan geçen Atıfın eşya yüklü sandalı devrilmiştir. Etraftan yetişilerek Atıf ve eşya kurtarılmıştır.

Esrar ve silâh

Vaki olan ihbar üzerine Beyoğlu Kalyoncukuluda Refet ve Mehmedin evinde taharriyat yapılmıştır.

Evde bir mikdar esrar ve bir silâh, fişek bulunmuştur.

Mahkemelerde

Cinayeti yapıp yapmadığı anlaşılamadı

Çünkü lehteki deliller aleyhteki delillerden fazla!

Bundan bir zaman evvel polis esrarengiz bir cinayetle karşılaşmış, Ahırkapı yangın yerlerinde boğularak öldürülmüş, sonra kafası taşla ezilmiş, hüviyeti meçhul bir ceset bulmuştur.

Polis meçhul hüviyeti tesbite muvaffak olmuş ve maktulün Lâz Şevket isminde biri olduğunu öğrenmiştir.

Bundan sonra iş katili aramağa kalmış, katil aranmış ve seyri sefainin kudret romoköründe çalışan Ateşçi Ahmet şüphe üzerine yakalanmıştır.

Ahmet ilk evvel maktulü tanımadığını hiç görmediğini söylemekte israr etmiş, fakat yapılan araştırmalarda Ahmedin Lâz Şevketle birlikte çıkarılmış resimleri zuhur edince Lâz Şevketi tanıdığını itirafa mecbur olmuştur.

Buna rağmen Ahmet katil fiilini inkâr etmiş, fakat aleyhindeki deliller çok kuvvetli olduğu için mahkemeye verilmiştir. Ağırceza mahkemesinde dün bu cinayet davası intaç edilmiştir.

İddia makamı katil töhmetiyle mahkemeye sevkedilen maznunun aleyhindeki delillerin kuvvetli olmadığını ve cürmün sübut bulmadığını söylemiş. beraet talep etmiştir. Müdafaa vekili Cemil B. aynı talepte bulunmuş, ve lehteki delillerin aleyhteki delillerden daha çok olduğunu söyleyerek beraat istemiştir. Heyeti hakime Ahmedin beraetine ve derhal tahliyesine karar vermiştir.

Örümcekli dede cinayeti

16 Kânunusani 1931 tarihinde Şehrimininde Örümcekli dede türbesi önünde Arap Mehmedi katleden arabacılar kâhyası Zaferin muhakemesine dün ağırceza mahkemesinde devam edilmiştir.

Dünkü muhakemede Zaferin bu cinayeti müdafaai nefis halinde işlediği ve öldürülme tehlikesi geçirirken silâhını istimal zaruretini hissettiği söylenilmiş ve hakkında esbabı muhaffefe takdir edilmesi rica edilmiştir.

Muhakeme karar tefhimi için 10 ağustosa kalmıştır.

Limon kralının muhakemesi

Limon kaçakcılığile maznun ve limon kralı denilmekle maruf Diyamandi Yanakaki efendinin muhakemesine dün de sekizinci ihtisas mahkemesinde devam edilmiştir.

Dünkü muhakemede 145 sandık limonu muayene eden muayene memuru Kenan efendi dinlenmiştir.

Bundan sonra gümrük vekilleri bazı metalip dermeyan ettiler. Bunu müteakip Nazmi Nuri Bey uzun bir müdafaada bulundu. Riyaset makamı gümrükçe hakların da tahkikat icra edilen üç memurun dosyasının da dahili dava edilmesine karar vermiştir.

Nazmi Nuri Beyin talebi üzerine Diyamandi efendiyi badema mahkemede vekillerinin temsil etmesine karar verildi ve muhakeme 18 ağustosa talik edildi. .

Afyoncular Toplandılar

Vaziyeti görüştüler hükûmete müracaatta bulunacaklar

Şehrimizdeki afyon tacirleri dün Ticaret borsasında mühim bir içtima yapmışlar ve bu toplantıdan sonra ittihaz edilen temenniyatı telgrafla Başvekâlet ve İktısat vekâletine bildirmişlerdir. Bu içtimaa İzmirden gelen büyük afyon tacirleri de iştirak etmiştir.

Afyon fiatleri son günlerde düşmekte ve afyon piyasası durgun bir vaziyette bulunmaktadır.

Bunun başlıca sebepleri meyanında 1933 de inhisar başlıyacağından dolayı banka himayesinin kalkmış olması ve bu vaziyetten istifade eden bir çok eşhasın ellerinde mal bulunmadığı halde, varmış gibi göstererek hariçle düşük fiatle bir takım angajmanlara girişmiş olmalarıdır.

Tacirler dün Hükûmetten şu temenniyatta bulunmuşlardır.

1 — Ziraat Bankası vasıtasile hiç olmazsa yarım milyon liralık afyon mübayaatı yapılması.

2 — Bankaların kestikleri avansın yeniden temini

3 — İzmir ve İstanbul tüccarı arasında hükûmetin de muzaharetile bir birlik vücude getirilmesi,

Dün bu hususta İzmir tacirlerinden Halim Bey bir muharririmize demiştir ki:

— İzmirde de piyasa çok durgundur. İzmir afyon tacirleri de Hükûmetten temeniyatta bulundular. Bu temenniyat nazarı dikkata alınmazsa afyon piyasası pek fena vaziyete girecektir.

Yarınki At yarışları

Bu cuma yarışlar daha hararetli olacak

Bu cuma günü İstanbul yaz at yarışlarının ikinci haftası Veli efendi çayırında yapılacktır. Geçen haftaki alâkaya nazaran bu haftaki yarışların da çok rağbet göreceği muhakkaktır. Yunanistandan ikinci bir İngiliz kısrağı daha gelmiştir. Bunun da kuvvetini görmeği meraklılar heyecanla beklemektedirler.

Koşulara iştirak edecek atlara nazaran seçebildiğimiz favorilerimizi karilerimize yazıyoruz. Bunları yazarken hafta galoplarında gösterdikleri kuvveti nazarı itibara alarak ayırdık. Oyuncular da buna göre yarış günü ringte seçecekleri atları bizim yazdıklarımızla mükayese ederek oynarlarsa herhalde iyi neticeler elde ederler. Birinci koşuya on kuvvetli at iştirak etmektedir. Bu yarışın tertibi dolayısile iştirak eden atlar 400, 600, 800 liraya satılıktır. Birinci gelen müzayede edilecektir. Satış fiyatına göre kilolar da az veya çoktur biz bunu da düşünerek seçtiğimiz kuvvetliler şunlardır: Rüzgâr, Mes'ut ve Tayyardır. Bakalım netice nasıl olur.

İkinci koşu:

İngiliz atlarına mahsustur. Bu koşuda hiç yarışını görmediğimiz ve bu hafta Yunanistandan gelen Pazar isminde güzel bir kısrak vardır. Ali Haydar Beyin Gözdesi de bu yarışa girmektedir. Bizim favorimiz Starti güzel alırsa Jak Hablerdir. Starti iyi almazsa yeni gelen Pazardır.

Üçüncü koşu:

Günün büyük arap yarışıdır. Favorisi kat'iyetle Projdur fakat bu yarışın plâsesini tayin etmek biraz güçtür.

Dördüncü koşu:

İngiliz handikap yarışıdır. Bu yarış pek dağınıktır. Fakat bizim favirimiz Friktir, gerçi kilosu en çoktur. Fakat bu kabadayı at eğer koşarsa bu kilo ile de rakiplerini kolaylıkla geçer. Geçen hafta Yunanistandan gelip te birinciliği kazanan Piper de bu yarıştadır.. Frikle boy ölçüşecektir. Bu günün heyecanlı yarışlarından biri olacağından şüphemiz yoktur.

Beşinci koşu:

Üç yaşlı taylara mahsus mahdut handikap yarışıdır. Bu yarışta en büyük siklet 58 kilodur ve bu kilo da Yıldırıma verilmiştir. Diğer sikletler elli yedi ve elli bir arasında tehalüf etmektedir. Bu yarışa iştirak eden yedi tay da kuvvetlidir. Hepsi de hemen hemen yarım kan taylardır ki memleketimizde yetiştirilen bu taylarla ne kadar iftihar edilse yeri vardır. Bu yarışın favorisi Yıldırımdır. Plâseye de hafif siklet almamasına rağmen Halâsı gösterebiliriz.

Amerikalı seyyahlar geliyor

Yarın şehrimize 500 Amerikalı seyyah gelecektir.

Belediyede

Şehrin Temizliği

Daha fennî bir usul tetkik ediliyor

Şehrin sokaklarının pisliğinden müteaddit şikâyetler vaki olmaktadır. Belediye İstanbul sokaklarının daha fenni bir şekilde temizlenmesi için bir proje hazırlamaktadır. Temizlik işleri müdürlüğü projeyi ihzar için diğer memleketlerin mümasil faaliyetlerini tetkik ettirmektedir.

Başı boş köpekler

Sıkı takibat ve teftişata rağmen şehirde başı boş olarak gezen köpeklerin tamamen itlâfına imkân hasıl olmamaktadır. Bilhassa yangın yerlerinde geceleri köpekler, yolcular için bir tehlike halini almaktadır. Belediye bütün şubelere yeni bir emir vererek köpeklerin sureti katiyede imha edilmesini bildirmiştir. On gün sonra bir teftiş yapılacaktır. Bu teftişte mıntakasında köpek bulunan nezafeti fenniye memur ve âmirleri tecziye edilecektir .

Suadiye iskelesinden bir ihtilâf çıktı

Suadiyede yapılan vapur iskelesinden dolayı Seyrisefain idaresi ile Belediye arasında bir ihtilâf çıkmıştır. Belediye bu iskeleden dolayı Seyrisefainden inşaat harcı istemiş, Seyrisefain vermek istememiştir.

Mesele Dahiliye vekâletine yazılmış, Vekâlet Seyrisefainin harcı vermesi lâzım geldiğini bildirmiştir.

16 mart şehitleri abidesi

Şehzadebaşında yapılacak 16 mart şehitleri âbidesinin projeleri ikmal edilmek üzeredir. Belediye bütçesi tasdikten gelince tahsisatı mahsusa ile derhal inşaata başlanacaktır.

Haydarpaşaya gelen buğdaylar

Haydarpaşada Belediyece temin edilen buğday vagonlarının muayenesi ikmal edilmiştir. Kazaya uğrayan katara bağlı ecza depo edilmiş vagonlardan buğday vagonlarına ecza karıştığı tesbit edilmiştir. Bu buğdayların istihlâkinde mahzuru sıhhî olduğundan imha edilecektir.

Bütçe; Heyeti vekilede

Belediye bütçesi alâkadar vekâletlerce tasdik edilip heyeti vekileye sevkedilmiştir. Heyeti vekile ilk içtimaında bütçeye tetkik edecektir.

Vilâyette

Maaş Yoklaması

Eytam, eramil yoklaması cumartesi başlıyor

Dün malmüdürleri defterdarlıkta toplanmışlardır. Bu toplanmada eytam, eramil, mütekaitlerin üçer aylık yoklamaları konuşulmuştur.

Yoklamalara cumartesi günü boşlanacaktır.

Malmüdürleri arasında tebeddüller

İstanbul mal müdürleri arasında bazı tebeddülât yapıldığını yazmıştık.

Bu tebeddülât defterdarlığa tebliğ edilmitşir.

Hilmi Bey gitti

Maliye Vekâleti şube müdiriyetine tayin edilen İstanbul varidat müdürü Hilmi Bey Ankaraya gitmiştir.

Kaç ağaç dikildi?

Vilâyet ziraat müdiriyeti tarafından bu sene Vilâyet dahilinde dikilen ağaçlar hakkında bir istatistiğe göre:

Meyva veren 87,057 ağaç dikilmiştir.

Akasya, çınar, çam gibi meyvasız ağaçlardan da 23,357 ağaç dikilmiştir ki hepsi 111,014 ağaç dikilmiş demektir.

Sarıyer jandarma kumandanı

Vilâyet jandarma kumandanlığı mülhakı yüzbaşı Fuat Bey Sarıyer bolüğü jandarma kumandanlığına tayin edilmiştir. Fuat Bey çalışkan bir zabittir. Muvaffakiyet temenni olunur.

Milliyet

Asrın umdesi "MİLLİYET" tir.

4 AĞUSTOS 1932

İdarehane: Ankara caddesi, 100 No.

Telgraf adresi: İst. Milliyet

Telefon Numaraları:

Başmuharrir ve Müdür: 24318

Yazı işleri Müdürlüğü 24319

İdare ve Matbaa 24310

ABONE ÜCRETLERİ:

	Türkiye için L. K.	Hariç için L. K.
3 aylığı	4 —	8 —
6 „	7 50	14 —
12 „	14 —	28 —

Gelen evrak geri verilmez — Müddeti geçen nüshalar 10 kuruştur. Gazete ve matbaaya ait işler için müdiriyete müracaat edilir. Gazetemiz ilânların mes'uliyetini kabul etmez.

BUGÜNKÜ HAVA

Yeşilköy askerî rasat merkezinden verilen malûmata göre bugün hava az bulutlu ve şimalî istikametlerden mutedil kuvvette rüzgrlı olarak esecektir.

3/8/932 tarihinde hava tazyiki 760 milimetre en fazla sıcaklık 31 en az sıcaklık 16 santigrat kaydedilmiştir.

OLİMPİYAT

Müsabakalar Devam ediyor

Diskte kadınlar 40 m. 76 attılar

LOS ANGELES, 2. A. A. — 3000 m. arızalı koşu. Tasnif: Evenson (İngiltere), Pritchard (Amerika), Soivnen (Fenlandiya),

Koşuculardan ilk üçü seçilmiştir.

3000 m. arızalı koşu, ikinci seri: Isohollo Fenlandiya), Maccusky (Amerika), Davson (Amerika).

Çekiç atma: (Finlade birinciden sonra gelenler): Parhola, 52 metre 26 santimetre, Zarzmbo, 50 m. 33 santimetre, Skold, 49 m. 24 santimetre.

Tüy siklet güreşi: Pinlajamaki (Fenlandiya), Rovland(Canada)yı, Nemir (Amerika), Schack Danimarka) yı.

Famakadis (Yunanistan), Hatta (Japonya) yı, Chasson (Fransa), Arellans Meksika) yı mağlûp etmişlerdir.

İskrim: İtalya 6 e karşı 11 sayı ile Amerikayı mağlûp etmiştir.

Tolan'ın 100 metrelik koşu birincisi olduğu suretinde ittihaz olunan resmî karar, büyük bir hayret tevlit etmiştir. Ekseriyet, Metcalfe'yi galip addediyordu. Hatta bizzat Tolan, kendisini mağlûp addetmiş idi.

Hardin, ancak 400 metrelik manialı koşunun ikinci serisini koşmuş olduğu halde, kendisinin dünya ve Olempiyat rekorlarını kırmış olduğu ilân edilmiştir. Dokuz koşucu, seçilmiştir.

800 metrelik manialı koşunun Finali yarın icra edilecektir.

Tüy siklet güreş müsabakası: Karlsson İsveç), Taylor (İngiltere) yi mağlûp etmiştir.

Hafif siklet güreş müsabakası: Macdonald (Canada), Kohno (Japon)u ;

Jeino (Fenlandiya), Lindblom (İsveç) i; Vanberber (Amerika), Lopez (Meksika) yı mağlûp etmişlerdir.

İskrim: Fransa, Amerikayi 6 sayıya karşı 10 sayi ile mağlûp etmiştir. Bu mağlûbiyet, Amerikayi bilkuvve tasfiyeye uğratmıştır.

Bisiklet yarışı 4000 metre).İtalya, Canada'ya galip gelmiştir. Zaman: 4 dakika 52 9/10 saniye. Bu galebe ile İtalya, Olempiyat rekorunu temin etmiş oluyor.

(Nim resmî) tescil edilen sayılar: Amerika, 91; Almanya, 41; Fransa, 36 ; İrlanda, 20; Çekoslovakya, 19; İtalya, 16; Fenlandiya, 16 ; Canada 10; Lehistan , 10; Avusturya, 9; Danimarka 5; Japonya, 5 İsveç, 5; Filipin, 4; İngiltere, 3; Yeni Zelanda, 3;Cenubi Afrika,2 ; Argentin,2.

Bisiklet yarışı (1000). Birinci seri: Chaillot (Fransa), Garvin (Danimarka); Gambino Meksika).

İkinci seri: Vanegmond (Felemenk), Chambers (İngiltere); Marchieri (Canada).

Üçüncü seri: Groy (Avusturalya) Pellizori (İtalya), Thomas (Amerika).

4000 metrelik bisiklet yarışlarında Canadalı musabıklarla İtalyan musabıkları arasındaki musabakada İtalyan'lar, 4 dakika 52 9/10 saniyelik yeni bir rekor tesis etmişlerdir .

İkinci musabaka İngiltere ile Amerika arasında yapılacaktır.

Güreş müsabakaları. Orta sikletler, ikinci tur. Poilve (Fransa), Stockton (Canada) yi maglûp etmiştir. (Stockton, 4 dakika 22 saniye güreştikten sonra mağlûp olmuştur.)

Mümaileyh, bu güreşte rakibine faik olduğunu pek açık bir surette göstermiştir.

Tüy sikletler. — Remir (Amerika), Rovland (Canada) yi 8 dakika 9 saniye mücadeleden sonra yere attı. Bu maç çok heyecanlı ve güreş çok şiddetli olmuştur.

Güreş müsabakaları, Orta sikletler. Tunyogi, sayi hesabiyle Hess'e galip addedilmiştir.

Güreş müsabakaları, Tüy sikletler. Fermahadis, Chasson'a galip gelmiştir. (Chasson, 8 dakika 24 saniyede yere düşmüştür):

Karlsson, sayı hesabiyle Hotta'ya galip gelmiştir. (Hotta, tasfiyeye uğramıştır.)

Taylor, Arellano'ya galip gelmiştir. (5 dakika, 45 saniye) Pihlajamaki, Schack'a galip gelmiştir. (2 dakika, 20 saniye) Schack; tasfiyeye uğramıştır.

Orta sikletler: Johanssen, Kotani ye galip gelmiştir. (Kotani, 6 dakika 14 saniyelik çetin bir güreşten sonra yenilmiştir).

Sporla alâkadar Güzel San'atlar.. Resim, birinci mükâfat: Valli (İsveç), Desen, birinci mükâfat: Blair (Amerika), Hâk birinci mükâfat: Colinken (Amerika), Heykeltraslık, birinci mükâfat: Young (Amerika) Kabartma resim, birinci mükâfat: Klukoviski (Lehistan), Mimari, birinci mükâfat: Hughes (İngiltere), Modelcilik, birinci mükâfat: Scacke, Baily ve Monenot.

Güreş müsabaları, yarım orta siklet.

Mac Donald (Canada) 13 dakika 45 saniyede Zombori (Macaristan)ı mağlûp etmiştir.

Güreş müsabakaları, yarım orta sikletler.

Levo (Fenlandiya), Kohno'yu yenmiştir. (11 dakika, 42 saniye).

Fordcak, sayı hesabiyle Lindblom'a galip gelmiştir. Lindblom tasfiyeye uğramıştır.

Yarım ağır sikletler. Mehringer (Amerika), Madison (Canada) yı yenmiştir. Madison, tasfiyeye uğramıştır.

3000 metrelik arızalı asri Penthatlon at yarışında müsabıklar hedefe vasıl oldukları anda sırasiyle kayd olunanlar şunlardır: Başta Niersohn (Almanya) 8,33 1/5 Borlond (İngiltere) 8,41, Brady (Amerika) 8,50 3/5, Oxenstierna (İsveç) 8,49 2/5, Duranthea (Fransa) 9,4 1/5, Pegnu (İtalya) 9,38, Somfai (Macaristan) 13,53 3/5, Rhiju (Felemenk) 14,41.

110 metre manialı. Beard (Amerika), Harper (İngiltere), Vegçer (Almanya), zaman: 14,7 saniye. Birinci 3 metre farkla kazanmıştır.

Beard, kolaylıkla kazanmıştır. Harper, Vegner'i muvasalât kurdelâsından evvelki üçüncü maniada geçmiştir.

110 metre maniali.

2 inci seri seçme müsabakası: Finlay (İngiltere), Sailing (Ameri'a); Fijita (Japonya).

Zaman: 14,8. Birinci, 1.90 metre farkla kazanmıştır.

Güreş müsabakala ı, yarı Orta sikletler. Vanberler (Amerika), Jensen'e sayi hesabiyle galip gelmiştir. Jensen.

110 metre manialı.

4 üncü seri seçme müsabakası. Keller (Amerika), Mankinos, Buraghley. Zaman: 14/9. Birinci 90 santimetre farkla kazanmıştır.

Disk atma. (Kadınlar)

Osborn (Amerika), Diski 40,11 metreye atarak, kadınlar dünya rekorunu kırmıştır.

110 metre manialı. Üçüncü seri seçme müsabakası.

Kazanan: Alman Velscher.

200 metre düz.

Birinci seri seçme müsabakası.

Tasnif; Borschmeyer (Almanya), Takayoshi, Engelhort. Her üçü de ikinci tura kalmışlardır.

200 metre, düz.

İkinci seri seçme müsabakasında. Valters (Cenubî Afrika), Tolan, Fuller.

Zaman: 21 9/10. Birinci 3,6 metre farkla kazanmıştır.

Borchmeyers, 200 metrelik koşunun birinci seri seçmesinde bu mesafeyi 22 1/10, saniyede katetmiş ve Takayeshi'yi bir metre geçmiştir.

800 metre, düz. Final: Hampson.

200 metre, düz. Üçüncü seri seçme müsabakası:

Metcalfe, Black. Zama: 22/8/10 Metcalfe rakibi olan Yeni Zelandalı Black'ı 30 santimetre geçmiştir.

Dördüncü seri seçme müsabakası: Crajina (Japonya), Hendrise (Almanya). Williams (Canada). Zaman: 22/2.

Birinci 3.60 metre farkla kazanmıştır.

Beşinci seri seçme müsabakası: Genta (Arjantin), Berger (Felemenk). Simpson. Zaman: 25 saniye.

Birinci, 3 metre farkla kazanmıştır.

110 metre manialı (Seçme müsabakası):

Welscher, Sjostedt, Sutton. Zaman: 14/8 Welscher, Sjostedt.

200 metre, (Altıncı seri seçme müsabakası): Jonath. Luti, Elliott. Zaman: 21/9.

200 m. (Yedinci seri seçme müsabakası:

Pearson (Canada). Joubert, Niski (Japonya). Zaman : 22/3/10.

Yeni bir cihan rekoru.

Hampson tarafından kazanılmış olan 800 metrelik yarışın finalinde mümaileyh bu mesafeyi 1 dakika 49 8/10 saniyede katetmiştir. Bu, yeni bir dünya rekoru ve ayni zamanda yeni bir Olempiyat rekoru teşkil etmektedir.

İki hatalı hareketten sonra Edwards (Canada), altı yüzüncü metrede başa geçmeğe muvaffak oldu. Beşinci olan Hampson, dördüncü ve biraz sonra üçüncü olmağa muvaffak oldu. Mümaileyh,ra kiplerini geçmeğe ve kendisini pek yakından sıkıştıran Canadalı Wilson'un elinden son bir sıçrayışla muzafferiyeti kapmağa muvasalât anın ad muvaffak olmuştur.

800 metrelik koşu finaline ait tasnif:

Hampson ; Wilson; Edwards.

800 metre Finalinin kat'i tasnifi:

Kat'i tasnif: Hampson; Edwards; Genung; Turnp; Hormbostel, Martin, Pletzer.

110 metre maniali. Dömi Final.

Tasnif: Keller, Burghley, Finlay.

Keller, bu mesafeyi 14,8 de katetmiştir. (Olempiyat rekoru).

Keller ile Burghley, manialarını yan yana aşıyorlardı. Ancak Burghley, dokuzuncu maniayı devirmiştir.

Umumî tasnif: Keller, Burghley, Finlay, Sutton, Sjosted.

Wegner, yarışı ikmal etmemiştir.

110 metre manialı (Dömi Final).

Tasnif: Sailing; Beard, 15 santimetre farkla; Welscher, 1.80 metre farkla; Manikas, 60 santimetre farkla, Fijiton, 60 santimetre farkla.

Sailing, 110 metreyi 14/4/30 da katederek dünya rekoru ile musavat tesis etmiştir.

Tashih. 110 metre manialı Dömi Finalinde: Keller'in resmen tescil edilmiş olan zamanı, 14 5/10 dur.

Disk atma. Kadınlar (Final).

Copeland (Amerika), Diski 40 metre 76 metre mesafeye atarak kazanmıştır. (Dünya rekoru).

Uzun atlama. (Final).

Gordon (Amerika), 7 metre, 62 santimetre, Redd (Amerika), Nambu (Japonya).

Uzun atlama (Final) (dereceli tasnif).

Gordon, 7 metre, 62 santimetre; Redd, 7,61; Nambu, 7.44;

Disk atma, kadınlar. '(Final). (Tasnifin mabadi) ikinci:

Copeland, 40.50 metre; Osborn, 40.11; Wajsovna (Lehistan), 36,94; Fleischer (Almanya), 36.06; Heublein (Almanya), 34.64; Stella Valsch 33.48.

5000 metre koşunun seçme müsabakası: Hill (Amerika) ,27 metre ileride gelerek kazandı. Lehtinen (Fenlandiya), 2,70; Lindgren (İsveç), 1.80 metre;

Virtaenen (Fenlandiya), 9 metre; Saitidan (Yeni Zelanda), 27 metre; Hillhouse (Avusturalya), Sean (A-;merika),

Bailey İngiltere), 7.

Zaman: 14/56/6.

Hepsi de Finale kaldılar.

LOS ANGELES, 2. A. A. —100 metrelik. Final (Kadınlar) (Tasnifin mabadi): Bremen, Hiscock, Wilde, Dollinger.

RADYO

Bugünkü program

İSTANBUL, — 18 - 19 gramofon, 19,30 - 20.30 konser (Vedia Rıza hanım. Cennet hanım),20,30 - 21 gramofonla opera, 21 - 22 konser, Mildan Niyazi Bey, Fikriye hanım, 22 - 22,40 orkestra.

BÜKREŞ (394,2 m.) — 19,40 gramofon, 20 şarkı, opera parçaları, 20,20 senfonik konser, 21 konferans, 21,15 konsere devam.

BUDAPEŞTE (550,5 m.) — 19 konferans, 19,30 çingene musikisi, 20,30 konferans, 21 orkestra konseri, 22,45 piyano, 23,30 cazbant, çingene musikisi.

PARİS (1725 m.) — 20 gramofon, 21 radyo tiyatrosu, 21,45 radyo konseri, 22,30 1830 - 1860 senesine kadar Fransada epera komik, 23,30 gramofon.

PRAG (488.6 m.) 29,30 Alman radyo neşriyatı, 20 halk şarkıları, 21,10 senfonik konser.

ROMA, (41,2 m.) — 18,45 musiki, 20,15 zirai müsahabe, 21 gramofon, 21,30 kadın şüunu, 21, 45 konser, 22,30 komedi, 23 konsere devam.

TOULOUSE (385,1 m.) — 20 armonikle bir kaç parça, 20,45 dans musikisi, 21 Viyana orkestrası, 21,30 sesli filimlerden birkaç parça, 21,45 senfonik orkestra, 22 operet parçaları, 22,15 armonik, 22,45 büyük orkestra, 23 opera komikten bir kaç parça, 23,15 askerî muzika, 25 keman 24,14 org, 24,30 büyük senfonik orkestra.

VARŞOVA, (1411 m.)— 19.30 dans musikisi, 21 hafif musiki, 23 dans musikisi.

VİYANA, (517,2 m.) — 19,30 konferans, 20.50 havadis, 21 komedi, 22,40 radyo jurnal, 22,55 dans musikisi.

Bir tavzih

Galata paket postahanesi memurlarından Mazhar Beyin ağırceza mahkemesinde muhakeme edildiğini yazmıştık. Mezkûr postahanede taahhüt memuru olan Mazhar Bey bir isim yanlışlığına mahal kalmamak için keyfiyeti tavzih etmektedir.

Montaj yapacak Rus heyeti

Rusyadan getirilen makinelerin montaj yapılacağı yerleri heyetimizle birlikte tetkik ve tesbit etmek üzere şehrimize geleceği yazılan Sovyet mütehassıs heyetinin cumartesi günü muvasalatı beklenmektedir.

NİŞAN MERASİMİ

Sadrı Esbak Tevfik Paşanın Hafidesi ve Memduh Paşa zade Mazlum Beyin kerimesi Nazlı Hanımla Serez Meb'usu Selâmi Zade Merhum Hulûsi Beyin mahtumu Paris Ecole Centralı mezunlarından Mühendis Fahri Beyin nişanlanma merasimi 1 Ağustos pazartesi günü aile ve bir çok zevatın huzurile Ayas Paşada Park Otelinde icra kılınmıştır. Tarafeyne saadetler temenni ederiz.

ET ;

PENDİK'te vapur iskelesi yanında 64 numeroda halis koyun ve kuzu eti alınız. Başka yerden de et alınız, lezzet, nefaset ve emniyet tecrübesini Yapınız

Yeni neşriyat

Türkiyede ziraî kooperatif haraketi

Memleketin her tarafında kooperatif hareket ve faaliyeti gün geçtikçe inkişaf ediyor ve kuvvet buluyor. Her sahada kendini gösteren bu cereyanın müsbet ve faydalı neticelerini de görüyoruz.

İsmail Hüsrev B. bilhassa bizdeki ziraî kooperatiflerden bahis olarak "Türkiyede ziraî kooperatif harekâtı,, unvanile bir kitap neşretti. Muharrir bu kitabile okuyucularına kooperatif denilen teeşkkül hakkında umumî malûmat verirken, bu nevi teşekküllerde ön ayak olmuş olan başlıca meşahirin fikir ve müeyyedelerini, akide ve nazarilerini de izah ve teşrih etmektedir.

İsmail Hüsrev B. bu kitabında ziraî koopertiflerden bahsederken köy iktısadiyatı, nakit, mal ve iş üzerinden borçlanma şekilerini, ziraat bankasının bu yoldaki rehberliğini de izah etmekte, kredi kooperatifler hakkında da malûmat vermektedir.

Bu kitabın umumî bir alâka celbedeceğine şüphe etmeyoruz.

Kooperatif Mecmuası

Koopertaif mecmuasının 3 üncü numarası yeni bir şekilde çıktı, bütün karilerimize tavsiye ederiz.

Muhit

Ağustos sayısı nefis bir surette çıkmıştır. Bu sayıda Halit Ziya ve Cenap Şehabettin, Müderris İsmail Hakkı Beylerin ve daha bir çok zevatın yazıları vardır.

İstanbul beşinci icra memurluğundan: Kostantin Andoniyadis efendinin Hiristo Arhangelo efendiden alacağı olan (3000) liranın maa faiz ve masarifi icraiye vesaire temini tahsili için birinci derecede ipotekli (5000) lira kıymetinde olan Beyoğlunda Tophanede Feruz ağa mahallesinde Kadriler ve bekmezci sokağında atik (57) mükerrer 57 ve mükerrer 57 cedit 63-65, ve 2 No. lu mukaddema muhterik hane arsası halen 4 kattan ibaret bir bap apartımanın açık arttırma ile paraya çevrilmesine karar verilmiş ve birinci arttırması 25 temmuz 932 tarihine müsadif pazartesi günü icra edilmiştir. İşbu birinci arttırmada (3000) liraya Zümbül oğlu Nikolaki efendi talip çıkmış olup bu kere en çok arttıranın üzerinde bırakılacaktır. İkinci arttırma 27-8-932 cumartesi günü saat 14 ten 17 ye kadar icra edilecektir. Şartnamesi 6-8-932 tarihinde divanhaneye talik edilecektir. Müşteri olanlar yüzde 10 teminat akçası vereceklerdir. Hakları tapu sicillerile sabit olanlarla ipotekli alacaklılar ve diğer alâkadaranın ve irtifak hakkı sahiplerinin bu haklarını ve hususile faiz ve masarife dair olan iddialarının ilân tarihinden itibaren evrâkı müsbitelerile beraber hemen bildirmeleri lâzımdır. Aksi taktirde hakları tapu sicillerile sabit olmayanlar satış bedelinin paylaşmasından hariç kalırlar Gayri Menkûlün müşteriye ihalesinden itibaren vergi ve sair rüsum müşteriye aittir. Alâkadaranın icra ve iflâs kanununun 119 uncu maddesine göre tevfiki hareket etmeleri ve müşterilerinde yevm ve saatı mezkûrde beşinci icra dairesinde hazır bulunmaları ilân olunur.

Üsküdar İstanbul altıncı icra memurluğundan: Bir deynin temini zımnında mahcuz ve paraya çevrilmesine karar verilen oda takımı, büfe, sandalya, masa vesair ev eşyası 8-8-932 tarihine müsadif pazartesi günü saat 14 ten 15 şe kadar Kadıköy Rasimpaşa mahallesi nizamiye sokağında 12 No. lu hane önünde açık artırma suretile satılacağı ilân olunur.

Beyoğlu dördüncü sulh hukuk mahkemesinden: Terekesine mahkemece vazıyet olunan müteveffa J. Herok efendiye ait olarak: Galatada Danup hanında 8 ve 9 No. lu odalarda mevcut yazı masası, koltuk, ve saire ile beraber Fabrikaya mahsus muhtelif cinste beş adet su tulumbası mekteplere mahsus Projeksiyon aleti ve dokuma fabrikalarına mahsus mekik, kopça ve saire açık artırma suretiyle: 13-8-932 cumartesi günü saat 17 de satılacaktır. Talip olanların mezkûr gün ve saatta mahallinde hazır bulunmaları lüzumu ilân olunur.

İstanbul ikinci icra memurluğundan: Bir borçtan dolayı mahcuz ve paraya çevrilmesi mükarrer olan makarna 7-8-932 tarihine müsadif pazar günü saat 16-17 de Kasımpaşada Gazi Hasanpaşa Mescit sokağında 1 No. lu bakkal dükkânı önünde açık arttırma suretile satılacağından talip olanların yevmü mezkûr ve saatte mahallinde hazır bulunacak memuruna müracaatları ilân olunur.

3 üncü kolordu ilânları

Kolordu kıt'atı ihtiyacı i aleni münakasa ile satın alınacak (20) ton kuru fasulya ihalesi 6-8-932 cumartesi gü saat 15 te icra edilecektir. Şa namesini almak isteyenler her gün öğleden evvel komyona müracaatları ve müzayedeye iştirâk edeceklerin de teminatlarile birlikte muayyen satte komisyonda mevcut o maları. (558) (3350)

* * *

Bursadaki kıtaat ihtiyacı iç 40,000 kilo pirinç kapalı zarf sulü ile münakasaya konulmu tur. İhalesi 28-8-932 pazar gü nü saat 12,30 dadır. Talipler şartnameyi görmek üzere h gün münakasaya iştirak tem nat akçelerile mezkûr günde B lıkesirde Askerî Satınalma Ko misyonuna müracaatları ilân o lunur. (631) (3794)

* * *

1 inci fırka ambarında 3500 adet un çuvalı pazarlık satılacaktır. Çuvalları görme isteyenlerin fırka ambarına v pazarlığa iştirak edeceklerin d ihale günü olan 8-8-932 paza tesi günü saat 14,30 da komisyonumuza müracaatları. (635) (3828)

* * *

Altıncı kolordu ihtiyacı içi yirmi ton kok kömürü pazarlı la alınacaktır. İhalesi 10-8-93 çarşamba günü saat 14,30 d yapılacaktır. Şartnamesini a mak isteyenlerin her gün ve p zarlığa iştirak edeceklerin d vakti muayyeninde komisyonu muza müracaatları. (638) (3831)

İstanbul asliye mahkemesi birinci hukuk dairesi ticaret kısmından: Aşehir Bankasına borçlu Mercan Çukurhanda dayi zade Haci Mustafa efendinin borcuna karşılık olarak bermucibi mukavele alacaklı bankaya terhin eylediği (177) balye tiftiğin borcun ödenmemesinden dolayı açık arttırma suretile satışına karar verildiğinden mezkûr rehin kıymetinin ehlivukuf marifetile taktiri 9-8-932 tarihine müsadif salı günü saat (10) da alacaklı Akşehir bankası ardiyelerinde ve satışın d 11-8-932 perşembe günü saat on o te İstanbul ticaret borsasında icra kılmacağından alâkadar ve talip olanların mezkûr gün ve saatlerde mahallerinde hazır bulunmaları ilân olunur.

Kadıköy icra dairesinden: Haydarpaşa mesule anbarında Seyit Ömer efendiye mesarifi muhakeme ve tazminat ile beraber 3322 kuruş ü sına mahkûm Ankara hıfzı sihhasında memur ve Kadıköyünde baharİye caddesinde 22 No. da mükim iken ikametgâh ve memuriyeti meçhul kaldığı anlaşılan Yusuf ağah efendi hakkında bermucibi talep ilânen tebliğat icrasına karar verildiğinden bir itirazı var ise ilân tarihinden itibaren 10 gün içinde şifahen veya yazı ile veyahut kanuni bir vekil ile 932-1038 No. lı dosyaya bildirilmesi yok ise mezkûr borcun icra masraf ve resmi tahsilile mezkûr 10 günden sonra kezalik 10 gün içinde tediye edilmesi aksi halde kanuni yollara girişileceği tebliğ mekamına kaim olmak üzere ilân olunur.

Milliyet'in Edebî Romanı : 52

Ölüler yaşıyorlar mı?

(Felsefî fantastique roman)

Yazan: HÜSEYİN RAHMİ

larile teşekkürlerini yolladılar..... .

Valideleri şöyle de bir söz ilâve etti:

— Komşumuzla görüşmek istiyoruz fakat ilk ziyareti kendilerinden beklediğimiz için tereddütteyiz...

Ve sonra ben odadan çıkarken hasta da henüz halsiz ifadesile:

— İnsaniyetli komşumuza bilhassa benim de minnettarlığımı söylemenizi rica ederim.... dedi.. .

Hanımefendi — Biz onları âlemle ihtilâttan çekinir esrarlı bir aile olarak biliyoruz... Vakıa ilk ziyaretin tarafımızdan yapılması kaidedendir amma kabul olunmakta müteredd bulunduğumuz bir kapıyı nasıl calabilirdik?...

Doktor; Şehamet Hanımın minnettarlığını anlatırken, Orhanla Turhanın yüzlerinden uçan bir penbeliğe dikkat etmekten hali kalmadı. Henüz yüzünü görmedikleri bu güzel kızı gençliğin tebellür ettirdiği hayalât yaldızları içinde kulaktan sevemezler miydi? Şehamet onlara görünmemekle beraber kendisi pencereden bu iki kardeşi tetkik edebilirdi. Acaba ikisinden birini beğenmiş miydi? Kız onların, ve onlar kızın hakkında ne düşünüyorlardı? .

Doktor, beylerin yüreklerin de dönen bu sırrı yüzlerinden kapmak istedi. İki kardeşin gönüllerinde doğacak bu aşktan aralarında şiddetli bir rekabet uyanırsa sükûnet içinde yaşayan bu aile bir felâket borasına tutulmuş olacaktı.... Perili kız uğradığı yerlerde hep böyle maceralar mı tutuşturuyordu?

Doktor evine dönmek üzere salondakilere veda ederken Dilâver elini yakalıyarak:

— Beyefendi samimî tebrikimi arzediyorum.. .

Biraz şaşalayan Muammer Feyzi Bey:

— Neden dolayı çocuğum?

— O perili aile nezdinden dayak yemeden döndüğünüzden dolayı.. .

Hepsinin gülüşmeleri arasında Talât Bey ilâve etti:

— Periler yaramazlara dayak atarlar. . Uslu, ağır kimselere dokunmazlar.. .

Dilâver — Siftahı ben ettim. İkinci olarak tedibe şayan kim görülecek merakta yım... .

Orhan — Yine sen Dilâver.. Yine sen... Senden başka içimizde onlarla zıtlaşan yok .

Turhan — Vurdukları yerde gül biter.. .

Dilâver — Ateş çıkıyor ateş... Sizi de okşadıkları vakit görürsünüz.. Curcuna saatleri hiddetli azgınlık geceleri, sessiz akşamları var....

— 27 —

Dilâver büyük sırrın peşinde

Aradan birkaç gün geçti.. Komşu köşk savuşturduğu patırtıdan dinleniyor zannolunacak bir sükûnet içinde uyuyor gibiydi... Orhanla Turhan Abdüllâtif efendi ailesile muhabereye vesile verecek bir vak'anın zuhurunu sabırsızlıkla bekleyip duruyorlardı..

Dilâverde esrarengiz bir hal vardı. Her zamanki gevezeliğine rağmen söylemiyor, İki kardeşin önünden manalı sırıtışlarla savuşup gidiyordu.

Orhan — Dilâver değişti dikkat ediyor musun?

Turhan — Evet....

— Ruhların tokatından sonra oğlan tuhaflaştı..

— Bir şey var amma söylemiyor... .

— Söyletmeye uğraşalım...

Sordular . Sıkıştırdılar. Dilâver manalı tebessümlerden başka bir cevap vermedi. Beyler bu merakta iken Çeşmi Fettan bir gün, onları gizlice bir köşeye çekerek:

— Velinimet zadelerim başıma gelenleri biliyor musunuz?

Orhan — Hayrola kalfam...

Çeşmi Fettan — Oğulcuğumu periler zaptetti...

Turhan — Neden anladın?

Çeşmi Fettan — Gece yarısı döşeğinden kalkıp gidiyor..

Orhan — Nereye gidiyor?..

Çeşmi Fettan — Arkasından koştum amma gecenin zifiri karanlığında nereye gittiğini farkedemedim ki... Bahçede eninde boyuna dolaşmağa korkuyorum... Kulağımın dibinde horoz öter gibi bir ses oldu.. Hemen içeriye kaçtım..

Kadının bu dertleşmesinden merakları artan beyler kendilerinden kaçan Dilâveri bir gün bahçede yakalayarak aralarında karmanyolaya aldılar.. Dört kolun çenberinde onu kıvrandırarak soruyorlardı:

— Söyle bakalım. Gece yarıları sıcak döşeğinden kalkıp ta nereye gidiyorsun?..

Dilâver muhataplarının meraklarını arttıracak bir dudak büküşile:

— Hey kuzum hey... Her yiğitin gönlünde bir arslan yatar... . .

Orhan — Be çocuk üçümüz de kalpleri, vicdanları, ruhları bir, üç kardeşiz... Biribirimizden gizli sırrımız olabilir mi?

Dilâver hep o esrarlı sırıtışla:

— İnsanlık hali bu... Bazan olabilir a.... ..

Turhan — Yediğin tokatın beş pençesi hâlâ suratından gitmedi. Gece dışarıda dolaşmaya korkmuyor musun?

Dilâver — Korkmuyorum... Artık bana bir şey yapamazlar.... .

Orhan — Niçin?

Dilâver — Tılısımlandım..

Turhan — Tuhaf şey...

Dilâver göğsünden boynuna kaytanla asılı müselles bir teneke mıska çıkarıp göstererek:

— Hiç tuhaf değil... Bakınız.....

Orhan — Ulan sen rahmandan yılmaz, şeytandan korkmaz septik bir çocuktun.. Nasıl değiştin böyle birden bire?..

Dilâver — Lüzum üzerine her şey olur beyim... Sabri hoca Kudüste haham başı oldu derlerse buna hiç şaşmayınız... İnsan icaba göre değişmek tabiatında yaratılmıştır...

Orhan — Mademki boynuna bu kapalı tenekeyi takarak tılısımlanmışsın.. Onlarla aran düzelmiş demektir.... .

Dilâver — Oldukça... .

Orhan — Bize komşu köşk hakkında bazı malûmat veremez misin?

Dilâver — Söylememe müsaade olunanları... .

Turhan — Demek ki artık çok şeyler biliyorsun.. Söylenecekler.. Söylenmiyecekler var.

Dilâver — Tabiî... .

Orhan — Bizi kendine sırdaş etmeye onlardan çekiniyorsun... .

Dilâver tavrını ciddileştirmeye uğraşarak:

— İcabı hal.. .

Turhan — Komşu köşkte gürültüler kesildi.. Ruhlarla sulh mu aktolundu?

Dilâver — Bu kadarını söyliyebilirim. Sulh değil mütareke.... Şimdi dünyanın hiç bir tarafında sulh yoktur... Aktolunanlar hep uzun vadeli mütarekelerdir... .

(Devamı var)

ARNAVUTKÖY
Amerikan Kız Koleji

19 Eylül pazartesi günü açılıyor

Kayıt için müracaatlar Salı ve Cuma günleri öğleden evel kabul olunur.

İnhisarlar umumî Müdürlüğünden:

Cibali fabrikası sandıkhanesi için kapalı zarf usulile ve şartnamesine tevfikan 470 metre mik'abı kereste satın alınacaktır. Bunun 190 metre mik'âbı tam boy ve 280 metre mik'abı da kısadır. Münakasaya iştirak edecek taliplerin teklif ve teminat mektuplarını 15-8-932 pazartesi günü saat 14 te Galatada Mübayaa komisyonuna tevdi etmeleri ve daha evvel şartnameyi komisyondan almaları. (3320)

Beyoğlu Kazası Defterdarlığından:

Mevkii	Cinsi	Kıymeti Lira
Ali bey köy Silâhtarağada.	25 bin çeki taş beher çekisi on kuruştan.	250
Ali bey köy Silâhtarağada.	Harap ambar.	150
Galata Soma hanında.	Matbaa makinesi	2590
Beyoğlu mal dairesinde	Motor makinesi.	50
Yedi kuyular.	214 arşın arsa.	321
Hasköy Silâhtarağada.	Paçavra mağazası, arsası.	600

Balâda evsafı muharrer emval 20 gün müddetle müzayedeye konulmuştur. 13 Ağustos 932 cumartesi günü saat 16 dan 17 ye kadar teminat akçelerile Beyoğlu mal dairesinde müteşekkil satın komisyonuna müracaatları. (3495)

Yüksek Mektepler Mübayaat Komisyonu Riyasetinden:

Odun, mangal kömürü	Perevantoryom için
Mangal kömürü	Güzel San'atlar Akademisi
Ekmek	Mülkiye, Yüksek muallim ve perevantoryom için
Yaş sebze	Mülkiye ve Yüksek muallim mektepleri için

Alenî münakasaya konularak ihalesi icra edilecek olan yukarıdaki erzak ve saire bir hafta zarfında pazarlık suretile ihale edilecektir. Taliplerin 9-8-932 tarihine müsadif salı günü saat 14 te Fındıklıda Güzel San'atlar akademisinde Yüksek mektepler muhasipliğinde müteşekkil mübayaat komisyonuna müracaat eylemeleri ilân olunur. (3822)

İnhisarlar Umumî Müdürlüğünden:

Fide yetiştirmeğe mahsus tahta sandık imali için budağı küçük ve az olmak üzere:

180 adet (4 × 0.15 × 0.02)
690 » (4 × 0.15 × 0.015)

eb'adında çıralı tahta pazarlıkla satın alınacaktır. Taliplerin yüzde yedi buçuk teminatlarını hâmilen 18-8-932 perşembe günü saat 14 1/2 da Galatada Mübayaa komisyonuna müracaatları. (3782)

İstanbul C. Müddeiumumiliğinden:

İstanbul hapishane'' ve tevkifhane hastahaneleri için mübayaa edilecek etin 31-7-932 tarihinde yapılacak münakasası görülen lüzuma binaen 10 Ağustos 932 çarşamba gününe talik edildiği ilân olunur. (3751)

İstanbul Sultanahmet ikinci sulh hukuk hakimliğinden: Necmettin ve Veliddin Beylerin şayıan uhdei tasarruflarında bulunup izalei şuyuu zımmında furuhtu mukarrer ve meşam Ulu köyde namı diğer Boyacı köyünde Emirgan caddesinde 78 numaralı sahilhane arsası ve yine Uluköyde kilise namı diğer tebdil eskisi sokağında 4-6 numaralı bir bap köşk birinci katında dört büyük oda ile ve bir küçük oda iki helâ ve ikinci katında keza dört büyük ve iki küçük odalarla iki helâ ve tavan arasında dört oda ve bir yük ve bir bodurum katı kârgir ve iki oda iki kiler odunluk ve kömürlük ve mutbak ve bağçede iki adet sarnıç ve bir kuyu ve taksim suyu ve bir ahır üstünde iki oda ve hamam dairesinde bir oda ve bir mutbak ve kömürlük ve kârgir kümes ve bağçe içinde bir ufak divar ile bölünmüş bir ufak arsa ve metruk havuz ve bağçe derununda müteaddit çam ve şeftali ve erik vesaire ağaçları muhtevi içi ve dışı yağlı boyalı ve tamirden ari mahal bir ay müddetle müzayideye vazedilmiş ve Eylülün 20 inci salı günü saat 15 te ihalesi mükarrer bulunmuş olduğundan mezkûr arsanın kıymeti muhamminesi olan iki bin iki yüz otuz iki lira ve köşkün kıymeti muhamminesi olan on bin liranın yüzde onu nisbetinde pey akçasını mustahseben İstanbul Sultanahmet ikinci sulh hukuk mahkemesine müracaat etmeleri ilân olunur.

Fatih Malmüdürlüğünden:

On altı sehim itibarile yedi sehimi hazineye ait olan molla güranide Topkapı caddesinde 198, 200, 202 No. lı arsanın mü

İstanbul 5 inci icra memurluğundan: Tophanede Lülecilerde 48 No. lu Hacı Mehmet B. hanında mükim Sineli Mehmet oğlu Ali Rıza ve kefili Galatada Kasaplar sokağında Kayseri oteli müsteciri iken ikametgâhı meçhul Arif Nurettin Beylere: Sertobî Abdülmümin ağa vakfı mütevellisi Kemal Beye bir kıt'a mukavele name ile bedeli icardan zimmetinizde matlubu olan 57 liranın icra masraflarile birlikte tahsili zımmında dairemize müracaat edilmiş ve namınıza doldurulan ödeme emrinin ikametgâhınızın meçhuliyeti hasebile tebliğat yapılamamış ve zabıtaca yapılan tahkikatta ikametgâhınızın meçhul olduğu bildirilmiş olmasına binaen ödeme emrinin bir buçuk ay müddetle ilânen tarafınıza tebliğ edilmesine karar verilmiştir. Tarihi ilândan bir ayın hitamından ilk yedi gün içinde 932-1226 No. lu dosyanıza müracatla tesviyei deyin ve yahut şayanı kabul bir itiraz bildirmeyan etmediğiniz taktirde bir buçuk ayın hitamında gıyabınızda icraya devam ve deynin tesviyesi cihetine gidileceği malûm ve ödeme emri tebliğ makamına kaim olmak üzre ilânen tebliğ olunur.

Beyoğlu dördüncü Sulh hukuk mahkemesinden: Beyoğlunda Pangaltıda İcadiye sokağında 69-3 No. lu Dandrya apartmanının 3 No. lu dairesinde sakin iken 7-7-932 tarihinde vefat eden Fatma Suade hanımın terekesine mahkemece vazıyet edilmiştir. Tarihi ilândan itibaren eshabı matlûp ve alâkadaranın bir ay ve mirasçıların üç ay zarfında Beyoğlu dördüncü sulh hukuk

BONO

Mübadil ve gayri mübadil ve hazine bonoları ve sair senedatı resmiye üzerine her surette muamele yapar Balıkpazarı, Maksudiye han No 35 Uğurlu zade M.DERVİŞ

Kok Kömürü

Ecnebî mamulâtile rekabet eden en mükemmel evsafı haiz

KOK KÖMÜRÜ

SATIŞ MAHALLİ:
İstanbul Hasırcılar No. 12
Telefon 20907

İSTANBUL ve TRAKYA ŞEKER FABRİKALARI

Türk Anonim Şirketinden:

Yeni mahsul normal toz şekerinin yüz kiloluk bir çuvalı (36-75) otuz altı lira yetmiş beş kuruştur. Asgarî 10 çuvala kadar alınmak şartile her isteyene satılmağa başlanmıştır. Taşradan talep vukuunda derhal gönderilir. Bu takdirde malın bedelinin yüzde yirmisi siparişin vukuunda ve mütebakisi hamule senedi mukabilinde ödenmelidir. Masraf müşteriye aittir.

İstanbul Dördüncü Vakıf Han, dördüncü kat, Tel. 24470-24479. Telgraf İstanbul Şeker

Ankara Valiliğinden:

Merkez ilk mekteplerile Etimes'ut yatı mektebi ve halk okuma odası ve Millet mektepleri ihtiyacı için tedarikine lüzum gösterilen asgarî 252 ton yerli kokun beher tonu 40 lira muhammen bedel üzerinden 8 ağustos 932 pazartesi günü saat 15 te ihale edilmek üzere kapalı zarf usulile münakasaya konulmuş olduğundan talip olanların şeraiti anlamak üzere her gün encümen kalemine müracaatları ve münakasaya iştirak edebilmek için 756 liralık teminatı muvakkateye ait Muhasebei Hususiye makbuzu veya muteber bir banka kefalet mektubunu teklifname zarfına rapten makamı vilâyette müteşekkil encümene vermeleri ilân olunur. (3257)

Darülfünun Mübayaat Komisyonundan:

İki defa kapalı zarf usulile ilân edildiği halde henüz ihale edilemeyen Tıp Fakültesinin 1/6/933 tarihine kadar ihtiyacı olan sade yağı ile kok ve envaı maden kömürleri bu kere de kapalı zarf usulile tekrar münakasaya vazedilip Ağustosun on birinci perşembe günü saat on beşte ihale edilecektir. Bunların her birerleri için ayrı ayrı mevcut şartname ve ihtiyaç listlerini görmek ve fazlaca malûmat almak istiyenlerin mülga Harbiye binasında Darülfünun Mübayaat Komisyonu kitabetine ve münkasaya iştirak edeceklerin bu baptaki teminatı muvakkatelerinin bir gün evvel Muhasebe veznesine yatırdıktan sonra makbuz ve teklifnamelerile birlikte komisyonumuza müracaat eylemeleri. (3502)

Devlet Demiryolları idaresi ilânları

Bir sene zarfında Derince limanına gelecek malzemenin tahmil ve tahliyesinin kapalı zarfla münakasası Ankarada İdare merkezinde 20 Ağustos 932 cumartesi günü saat 15 yapılacaktır.

Tafsilât Ankara ve Haydarpaşa veznelerinde beşer liraya satılmakta olan şartnamelerde yazılıdır. (3678)

İst. Mr. Kumandanlığı Satınalma komisyonu ilânları

Ot Kilo	
19000	As. Baytar mektebi
60000	Piyade Atış mektebi
4000	Kuleli Lisesi
83000	
Ot Kilo	
50000	Topçu Atış mektebi
5000	Maltepe Lisesi
9000	Gülhane hastahanesi
6000	İhtiyat Za. mektebi
2500	Gedikli Kç. Za. Mp.
61000	Ölçme taburu
3400	Asker konağı
4440	Merkez kumandanlığı
141340	
Saman Kilo	
15000	As. Baytar mektebi
50000	Piyade Atış Mektebi
4000	Kuleli Lisesi
69000	
Saman Kilo	
34500	Topçu Atış mektebi
4000	Maltepe Lisesi
4000	Gülhane hastahanesi
12000	İhtiyat Za. mektebi
1600	Gedikli Kç. Za. Mp.
44000	Ölçme taburu
3400	Asker konağı
3000	Merkez kumandanlığı
106500	

Yıkarıdaki mahallere hizalarındaki mikdarlarda 83000 kilo ot 69000 kilo saman, 106500 kilo saman, 141340 kilo ot ayrı ayrı dört şartnamede pazarlıkla satın alınacaktır. Pazarlıkları 7-8-932 pazar günü saat 14 ten 17 ye kadar Tophanede Merkez Kumandanlığı satın alma komisyonunda icra kılınacaktır. Taliplerin şartnamelerini görmek için komisyona müracaatları ve iştirak için de muayyen vaktinde komisyonda hazır bulunmaları. (137) (3802)

* * *

Piyade Atış mektebi ihtiyacı için 50 ton ekmek alenî münakasa suretile satın alınacakye kadar Tophanede merkez kumandanlığı satın alma komisyonunda icra kılınacaktır. Taliplerin şartnamesini görmek için komisyona müracaatları ve iştirak için de muayyen vaktinde komisyonda hazır bulunmaları. (114) (3513)

* * *

Hava makinist mektebi ihtiyacı için 360 çeki odun pazarlıkla satın alınacaktır. Pazarlığı 7-8-932 pazar günü saat 14 ten 17 ye kadar Tophanede Merkez Kumandanlığı Satın alma komisyonunda icra kılınacaktır. Taliplerin şartnamesini görmek için komisyona müracaatları ve iştirak için de muayyen vaktinde komisyonda hazır bulunmaları. (134) (3801)

* * *

Merkez kumandanlığına mer but müessesat ihtiyacı için 11107 çeki odun pazarlıkla satın alınacaktır. Pazarlığı 7-8-932 pazar günü saat 14 ten 17 ye kadar Tophanede Merkez kumandanlığı satın alma komisyonunda icra kılınacaktır. Taliplerin şartnamesini görmek için komisyona müracaatları ve iştirak için de muayyen vaktinde komisyonda hazır bulunmaları. (139) (3837)

İstanbul asliye mahkemesi birinci hukuk dairesi Ticaret kısmından: Akşehir bankasına borçlu Zafran bolulu Hacı Memiş oğlu İsmail efenin borcuna karşılık olarak bermuci bi mukavele alacaklı bankaya merhun 819 balya tiftiğin 2-8-932 tarihi açık arttırma suretile satışına karar verilmiş ise de mezkûr tarihte müzayedenin haddi lâyıkında görülememesi ve vaktin de geçikmesi hasebile bu baptaki satışın 9-8-932 tarihine müsadif salı günü saat 13 de icrası karargir olduğundan taliplerin yevm ve vakti mezkûrda İstanbul ticaret ve Zahire borsasında hazır bulunmaları ilân olunur.

Dr. TAŞÇİYAN

Zührevî ve bevli hastalıklar teda-

İ L Â N

İstanbul Tramvay Şirketi, Küçük Çekmeceden saat 18.25, 19.10 ve 19.42 de hareket eden trenler ile gelecek yolcuların naklini kolaylaştırmak maksadile, Cuma ve Pazar günleri Sirkeci istasyonunda kâfi miktarda tramvay arabası hazır bulunduracağını muhterem ahaliye ilân eyler.

Gece saat 19.15 ile 22.05 arasında vapurlardan köprü üzerine çıkacak yolcular dahi emirlerine amade tramvay arabaları bulacaklardır.

İstanbul, 21 Temmuz 1932
Müdiriyet

BİR KAÇ GÜNE KADAR

„LUVR„ tefrişat mağazası

Şimdiki mağazaları yakınında ve tam Tokatliyan pastahanesi karşısında kâin vasi ve şik mağazaya naklolunacaktır. Bu münasebetle, şimdiki mağazalarında mevcut en son model ve en mükemmel cins her nevi tefrişat levazımatının müntahap çeşitlerindeki hakiki fırsatlarından istifadeye koşunuz.

Mağazayı ziyaret, hiç bir taahhüdü tazammun etmez, bilâkis sizi müstefit edecek fırsatlar bulacaksınız.

Deniz Levazım Satınalma Komisyonundan:

Kilo	
10000	Kaskam üstübü: Kapalı zarfla münakasası: 20/8/1932 Cumartesi günü saat 11 de.
1500	Muhtelif kalınlıkta Gırcala: Açık münakasası 20/8/932 Cumartesi günü saat 14 te.
5000	Beyaz üstübü) Açık münakasası: 20/8/932 Cumar-
5000	Elvan üstübü) tesi günü saat 15 te.

Deniz kuvvetleri ihtiyacı için münakasaya konulan yukarıda cins ve mikdarı yazılı eşyanın ihaleleri hizalarındaki gün ve saatlerde yapılacağından şartnamelerini görmek isteyenlerin her gün ve vermeğe talip olanların da teminat mektuplarile birlikte münakasa gün ve saatlerinde Kasımpaşada Deniz Levazım Satınalma komisyonuna müracaatları. (3578)

Maliye müfettiş muavinliği imtihanı

Maliye vekâleti Teftiş Heyetinden:

10 Eylûl 932 tarihinde icra edilecek MaliyeMüfettiş muavinliği imtihanına girmek isteyenlerin, Memurîn kanununun dördüncü maddesinde sayılan evsafı haiz olduktan maada kânunusani 932 iptidasında 26 dan aşağı ve 30 dan yukarı yaşta bulunmamaları ve bir mektebi âliden mezun olmaları şarttır. İmtihana talip olanlar 15Ağustos932 tarihine kadar AnkaradaMaliye Vekâleti Teftiş Heyeti reisliğine istida ile müracaat edeceklerdir. İstidaya şu vesikaların raptı lâzımdır:

1 — Nüfus tezkeresi ve ikametgâh adresi, 2 — Kendi el yazılarile tercümeihal hülâsası ve evvelce başka memuriyetlerde bulunmuşlarsa müddet ve sureti hizmetlerine dair resmî vesika, 3 — Askerliklerini yaptıklarına veya tecil edildiklerine dair askerlik şubelerinden verilmiş bir vesika, 4 — Mektep şahadetnamesi veya mezuniyeti mutazammın tasdikname (bütün bu evrakın, Noterlikten musaddak suretleri verilebilir.) 5 — Hstalığı bulunmadığına ve yolculuk zahmetlerine mütehammil olduğuna dair hükûmet tababetinden verilmiş rapor.

Vekâletçe imtihana kabulü tensip edilen talipler tahrirî ve şifahî iki imtihana tabi tutulacaklardır. Tahrirî imtihan Ankarada ve İstanbulda ve bunda muvaffak olanların şifahî imtihanı da Ankarada yapılacaktır. İmtihanlar İstanbul ve Ankarada Maliye Teftiş heyeti dairelerinde icra olunacaktır.

İmtihan programı:

1 — Maliye: A) Bütçe (ihzarî, tastikî, tatbiki ve kontrolü) Muhasebei umumiye kanunu ahkâmı, B) Vergi nazariyeleri, tarh sistemleri, verginin inikâsı, Seduler vergiler, veraset vergisi, muamelât ve istihlâk üzerinden alınan vergiler, Gümrük ve İnhisarlar. Vasıtalı, vasıtasız vergilerimizin nevileri, tarh ve tahsil usulleri, Alman; İngiliz; İtalyan ve Fransız vergi usulleri hakkında mücmel malûmat. C) Maliyemizin Muhasebe ve Varidat teşkilâtı. D) İstikraz nazariyesi tahvil, Amortisman, Türkiye düyunu umumiyesi. 2 — İktısat: (İstihsal, Tedavül, inkisam ve istihlâk bahisleri) 3 — Malî ve ticarî hesap: Faizi basit faizi mürekkep, iskonto, faizli hesabı cariler. 4 — Hendese: Satıh ve hacim mesahaları. 5 — Ticaret usulü defterîsi: (Esaslı ve pratik malûmat) 6 — Hukuku idare, Ceza muhakemeleri usulü kanunu nun tahkikat usullerine müteallik hükümleri, memurin muhakematı kanunu, kanunu medenî, borçlar kanunu, ticaret kanunları (ahkâmı esasiye) 7— Türkiyenin tabiî, iktısadî coğrafyası ve malî tarihi hakkında malûmat. 8 — Fransızca: (imlâ ve tercüme)

Bu imtihanda muvaffak olanlar üç sene nihayetinde ehliyet imtihanı geçirerek, Maliye Müfettişliğine tayin olunurlar.

Müfettiş muavinliği imtihanına iki defa girip te kazanamamış

Naim Vapur İdaresi
İzmir sür'at postası
(20 Saat)
Lüks
ADNAN
vapuru
Her hafta **Perşembe**
günleri Galata rıhtımından saat tam 18 de hareketle doğru
İ Z M İ R 'e
ve pazar günleri İzmir'den saat 14 1/2 da hareketle İstanbul'a avdet eder.
Tafsilât için Galata, Gümrük karşısında Site Fransez Han No 12 yazıhanesine müracaat.
Tel. B. O. 1041.

Sadıkzade Biraderler Vapurları
Karadeniz Postası
Dumlu Pınar
Vapuru 4 Ağustos PERŞEMBE
günü akşam saat 18 de Sirkeci rıhtımından hareketle Zonguldak İnebolu, Ayancik Samsun, Ordu, Giresun, Trabzon ve Rize'ye azimet ve avdet edecektir..
Fazla tafsilât için Sirkeci Meymenet hanı altında acentalığına müracaat. Tele. 22134.

SEYRISEFAIN

300 kilo perçin çivisi
300 tane kondense borusu
pazarlıkla mübayaa edilecektir.
İhale 4-8-932 saat 16
Teminat % 10 dur.

Pazarlıkla mübayaası ilân edilmiş olan 35 metre mikabı meşe kütük ile görülen lüzum üzerine 18 metre mik'aba iblâğ edilmiş Çıralı çama verilen fiatlar itidalde görülmediğinden 4-8-932 tarihine temdit edildiği. Teminat % 10 dur.

Ademi iktidar ve bel gevşekliğine

karşı en müessir deva SERVOIN haplarıdır.Deposu, İstanbul'da Sirkecide Ali Riza Merkez eczanesidir Taşraya 150 kuruş posta ile gönderilir. İzmir'de Irgat pazarındaki Trabzon'da Yeni Ferah eczanelerinde bulunur.

Urolog
Dr. FEYZİ

Böbrek, mesane, idrar yolu mütehassısı
Her gün 14 ten sonra Beyoğlu İstiklâl caddesi Elhamra apartımanı No.3 Tel. Beyoğlu 2885

Beyoğlu Orman idaresinden:

Müsadereli emvalden olup Fındıklıda mahfuz bulunan 52 çeki meşe odunu hazine namına müzayedeten satılıktır. 18-8- 932 tarihinde saat 16 buçukta ihale olunacağından taliplerin Beşiktaş Orman idaresine ve ihale günü Beyoğlu kayma kamlığında müteşekkil müzayede komisyonuna müracaatları. (3639)

İstanbul ikinci icra dairesinden: Bir borçtan dolayi mahcuz ve paraya çevrilmesi mukarrer muhtelif cins ve cesamette muaza cemakanı, tezkâh, dolap, masa, gardirop, vitrin, jardinyer, avize, etajer, camlı bölme aksamı ve saire 9-8-932 tarihine musadif salı günü saat 9 ve 11 de Beyoğlunda istiklâl caddesinde 218 numaralı yerli mallar pazarı fevkindeki dairede satılacağından talip olanların yövmü mezkûrde 932-1223 dosya numarasını hâmilen mahallinde hazır bulunacak memura müracatları lüzumu ilân olunur.

Beyoğlu Dördüncü sulh Hukuk mahkemesinden: Şişhane caddesinde Götman hanında (2) No: lu dairenin bir odasında dişçilik etmekte iken 23-6-932 tarihinde vefat eden Hanen efendinin terekesine mahkemece vazıyet edilmiştir. Tarihi ilândan itibaren eshabı matlûp ve alâkadaranın bir ay ve mirasçıların üç ay zarfında Beyoğlu dördüncü

On Beşinci Hudut Tabur Kumandanlığından:

On beşinci Hudut taburu efrat ve hayvanatının 932 idaresi için aşağıda mikdar ve müfredatı yazılı erzakı mütenevvia 21 ağustos 932 tarihine müsadif pazar günü mevkii münakasaya vazedilmiştir. Taliplerin bu baptaki şeraiti anlamak üzere tabura müracaatları ilân olunur. (3663)

Cinsi	Kilo	Münakasa sureti
Odun	300.000	Münakasai aleniye
Ot	40.000	„ „
Saman	30.000	„ „
Gaz	2.500	„ „
Tuz	5.000	„ „
Sığır eti	25.000	Kapalı zarf

Çatalca Ziraat Bankasından:

(Karar No. 119) Yunan tabasına ait olup gayrimübadil bonoları mukabilinde satılacak olan Silivri kazasında iskele mevkiinde kâin 14,695 lira bedeli muhammineli (Un fabrika) sı 30-7-932 tarihinden itibaren kapalı zarf usulile ve 21 gün müddetle müzayedeye vazedilmiş olup bedeli haddi lâyik görüldüğü takdirde 20 ağustos 932 tarihine müsadif cumartesi günü saat 15 buçukta ihalei kat'iyesi icra kılınacağından talip olanların şeraiti anlamak ve pey sürmek üzere % yedi buçuk kuruş pey akçelerini müstashiben Silivri malmüdürlüğünde müteşekkil satış komisyonuna müracaat eylemeleri ilân olunur. (3631)

Galatada **Abdullah Efendi lokantasından:**

Bunca senelerdenberi muhterem müşterilerimden gördüğüm rağbete binaen Bugünden itibaren (TENEZZÜHE) gidecek halkımıza Mahza bir kolaylık olmak emelile, atide yazılı

Soğuk Yemeklerin Lokantamızda

Her daim hazır bulundurulacağı arz ve ilân olunur.

Semiz tavuk bütün	Kuruş 100	Zeytin yağlı patlıcan dolması	Kş.20
„ piliç „	„ 50	Tereyağlı nefis börekler	„ 15

İstanbul Vilâyeti Defterdarlığından:

24251 lira bedeli sabıklı ve 18000 lira bedeli muhammini olan Manyas gölünün 1 Kânunusani 932 tarihinden 1934 senesi Ağustos nihayetine kadar balık avlamak hakkile av vergisi saz ve kamışı 4 Ağustos 932 perşembe günü saat 15 te ihale edilmek üzere 12 Temmuz 932 tarihinde alenî müzayedeye çıkarıldığından taliplerin Maliyede müteşekkil komisyona ve daha ziyade malûmat almak isteyenlerin av vergileri memurluğuna müracaat eylemeleri ilân olunur. (3496)

Haydarpaşa Emrazı Sariye ve İstilâiye Hastanesinden:

Müessesemiz için bir sene zarfında lüzumu olan sadeyağı hakkında 21 temmuz 932 tarihinde icra kılınan alenî münakasa neticesinde verilen fiat gali görüldüğünden münakasanın bir hafta tehirile tekrar münakasasına karar verilmiş olduğundan yevmi münkasa 6 ağustos 932 tarihine müsadif cumartesi olarak tensip edildiğinden taliplerin şeraiti sabıka dairesinde yevmi mezkûrda saat (14) te İtsanbul Limanı Sahil Sıhhiye merkezinde müteşekkil ihale komisyonuna müracaatları ilân olunur. (3735)

İstanbul Gümrük Muhafaza Başmüdürlüğünden:

Altı Açıkdeniz motörlerine yaptırılacak tente, bezi idareden verilmek şartile yalnız imaliyesi pazarlığa vazedilmiştir.

Yevmü ihale 7 Ağustos 932 pazar günü saat 14 te icra edileceğinden isteklilerin yüzde 7,5 teminatlarile müdiriyette bulunmaları. (3788)

Açık arttırma ile satış ilânı

Mersin Ziraat Bankasından:

Sıra No.	Mahallesi	Mevkii	Cinsi	Emlâk No.	Maliye de vir K. Lira	Muhammen K.
74	Mamhudiye	Zafer caddesi	Dükkân	5	1.500	1.050
75	»	» »	»	7	2.000	1.750
76	»	» »	»	9	2.000	1.650
77	»	» »	»	11	2.000	1.550
78	»	» »	»	13	1.500	2.100
79	»	» »	» zemini	15	1.000	.800
80	»	» »	» »	0	0	1.050
81	»	» »	» »	0	.500	.350
82	»	» »	Dükkân	27	1.000	.700
83	»	» »	» »	29	1.000	.350

1 — Yukarıda evsafı yazılı emvalin üçte bir hissesi yirmi bir temmuz 932 tarihinden itibaren açık arttırma ve peşin para ile müzayedeye çıkarılmıştır. Haziran 928 tarihli talimatnamedeki eşkâle göre hak sahiplerine verilmiş olan gayrimübadil bonoları da nakit makamında kabul olunur.

2 — Mezkûr emlâkin ihalesi on bir ağustos 932 perşembe günü saat onda Mersin Ziraat Bankası binasında müteşekkil heyet huzurunda yapılacaktır. Taliplerin muayyen vakitte müzayede mahallinde hazır bulunarak heyete müracaat etmeleri lâzımdır.

3 — Müzayedeye iştirak için muhammen kıymetin yüzde yedi buçuğu nisbetinde teminat akçesini müzayede saatinden evvel Banka veznesine yatırılıp teminat makbuzu alınmış olması icap eder.

4 — Satış ve müzayede şeraitini anlamak ve daha ziyade tafsilât almak isteyenler Bankada Yunan emvali servisine müracaat edebilirler. (3311)

Hanımefendi, samimî hıfzıssıhhanız için

"LYSOL„ kullanınız. Bütün dünya doktorları; samimî tuvalet ve banyoları için muntazaman "LYSOL„ müstahzarının istimalini tavsiye ederler. "LYSOL„ muzır mikropları imha, terlemenin fena kokularını, izale ve muhatiyi tahriş etmez.

„Lysol"

MARQUE DEPOSEE

Hamburg'ta SCHUELKE & MAYR A. G. tarafından imal olunmuştur.

Umumî acentaları: İstanbul'da S. Jacoel mahdumları.

Aşağı cins taklitlerinden sakınmalı ve unvanı ticarîmizle alâmeti farikamızı hâmil olmıyan mümasil müstahzarları reddetmelidir.

Tarsus Ziraat Bankasından:

Emval No.	Cinsi	Mevkii	Zira	Dö.	Vergi K.	Muhammen K.
133	Hane arsası	Caminur M	300	00	2/30 sehmi	63,32
135	»	İnce hark M	2000	00	Tamamı	400
136	»	»	1500	00		300
137	»	»	1	00		320
138	»	»	700	00		140
139	»	Şamlı M	2000	00	69/104 sehmi	133,17
141	Tarla	Zorbazhak M	10	00		300
142	»	»	32	00		960
143	Arsa	»	2000	00		200
144	»	»	00	00		100

1 — Yukarıda evsafı yazılı gayrimübadil malları 18 Temmuz 932 pazartesi tarihinden itibaren 20 gün müddetle ve alenî müzayede suretile satılığa çıkarılmıştır. 8/8/932 pazartesi günü saat on beşte ihalesi yapılacaktır.

2 — Müzayedeye iştirak edebilmek için ihale saatinden evvel müzayedesine iştirak olunacak emvalin muhammen kıymetinin yüzde yedi buçuğu nisbetinde teminat akçesi verilecektir.

3 — Bedeli ihale günü ve ihaleyi müteakıp peşinen ve tamamen tesviye olunur.

4 — Ellerinde Haziran 928 tarihli talimatname ahkâmına göre eshabına verilen gayrimübadil bonosu olanlar bonolarını bedeli ihaleye mahsup ettirebilirler. Şu kadar ki yüz liradan dûn küsurat nakden tesviye olunur.

5 — Mezkûr emval ile satış şeraitinin teferrüatı hakkında daha ziyade malûmat almak isteyenler her gün öğleden sonra Tarsus Ziraat Bankası gayrimübadil işleri memurluğuna müracaat ederler. (3287)

Sıhhat ve içtimaî Muavenet vekâletinden:

Bu sene İstanbulda Fen Fakültesinin (F.K.T.) sınıfına devam etmek üzere leylî Tıp talebe yurduna tam devreli lise ve tahsil itibarile buna muadil musaddak resmî mekteplerden en iyi ve iyi derecede mezun olanlar alınacaktır. Talebenin yemesi, yatması ve üstü başı Yurtça temin olunur. Ve ayrıca şehrî muayyen mikdarda muaveneti nakdiyede bulunulur.

Kayıt ve kabul sureti ve şartları şunlardır:

1 — Talipler el yazılarile muharrer ve muvazzah adreslerini havi aşağıda beyan edilen evrak ve vesaika raptederek nihayet 1 Teşrinievvel 1932 tarihine kadar doğrudan doğruya Sıhhat ve İçtimaî Muavenet vekâletine göndereceklerdir.

A : Türkiye cümhuriyeti tebaasından bulunduğunu natık hüviyet cüzdanı,

B : Tam devreli liseden mezun olduklarını mübeyyin mektep şahadetnamesi veya tasdikli sureti,

C : Tahsil etmiş oldukları müesseselerden alınmış hal ve hareketlerinin mazbut ve kusursuz bir derecede bulunduğunu müş'ir hüsnühal varakası.

B : Mütehassısları tam hastahane heyetinden istihsal edilmiş nümunesine muvafık ve muşaddak resimli bir kıt'a sıhhat raporu (Bu rapor hastahane baştabipliklerinin mühürile mühürlü ve mazruf olarak talipler tarafından diğer evrakile birlikte gönderilecektir.) Bu hastahaneler Ankara, Sivas, Erzurum, Diyarbekir nümune hastahaneleri, İstanbul çocuk hastahanesi, İzmir, Bursa, Konya, Adana, Samsun memleket hastahanelerinden ibarettir. Buralarda muayene olunmak için bu hastahanelerin mensup oldukları valiliklerin Sıhhat ve İçtimaî Muavenet Müdürlüklerine talipler tarafından bizzat müracaat olunacaktır.

E : Sureti aşağıda münderiç Noterlikçe musaddak velileri tarafından ve velisi bulunmayanların kendileri tarafından verilmiş bir kıt'a taahhüt senedi,

F : 4, 50 x 6 eb'adında üç adet fotoğraf,

2 — Yaşları 22 yi geçkin olanlar ve tahsillerini ve ileride mecburi hizmetlerini ifaya mani bir hastalığı ve arızası bulunanlar kabul edilmezler.

3 — Vekâlete gönderilecek olan mezkûr evrak ve vesaikin alındığı ve kabul edilip edilmedikleri taliplerin gösterecekleri adrese on beş gün zarfında tebliğ olunacaktır.

TAAHHÜTNAME SURETİ

Leylî Tıp talebe yurduna kabul edilerek tıp tahsil edip her hangi bir Tıp fakültesinden tabip olarak neş'et eylediğinde (eylediğimde) 9-6-1932 tarih ve 2000 No. lu kanun mucibince mezkûr Yurtta geçirdiği (Geçirdiğim) zamanın iki sülüsü kadar bir müddetle Sıhhat ve içtimaî muavenet vekâletinin tayin eyliyeceği mahalde ifasına mecbur olduğu (Olduğum) hizmeti kabul etmediği (Etmediğim) veya kabul edipte müddeti muayyenesini bitirmeden terkeylediği (Eylediğim) takdirde kendisi (Kendim) için sarfedilen paranın iki mislini ödemeğe ve Tıp tahsilini terkettiği (Ettiğim) veya sıhhî sebepler haricinde Fakülteden daimî olarak çıkarıldığı (Çıkarıldığım) ve mezkûr yurtta bir seneden az bir müddet kalarak yurdu terkeylediği (Eylediğim) takdirde keza kendisi (Kendim) için sarfolunan parayı ödemeği müteahhit zamin ve mütekeffil olduğumu natık işbu senedim tanzim ve müşarünileyh Vekâlete tevdi ve ita kılındı. (3158)

SURASKİ

İngiliz Kumaş Ticarethanesi

Yalnız 15 Ağustosa kadar

Bilûmum yazlık fantazi kumaşları üzerinde

%20 tenzilât

PEIGNES - SCOTCHS - FRESCOS - maruf markalar mamulâtı vesaire..

DİKKAT: Bu münasebetle ve mahza muhterem müşterilerini memnun etmek emelile hakikî İngiliz kumaşları hakkında vaki olacak muhik bir şikâyet üzerine değiştirmek veya tamamen geri almak suretile hakikî bir teminat teklif ve takdim eyler.

ANADOLU

Türk Sigorta Şirketi

4 Üncü Vakıf Han İstanbul

Ihtiyat ve Sermayesi: (1.000.000) Türk Lirasıdır.

Nama muharrer hisse senetlerinin (%60) ı Türkler elindedir.

Türkiye İş Bankası tarafından teşkil olunmuştur. İdare meclisi ve müdürler heyeti ve memurları kâmilen Türklerden mürekkep yegâne Türk Sigorta Şirketidir. Türkiyenin her tarafında (200) ü geçen acentalarının hepsi Türktür. Türkiyenin en mühim müesseselerinin ve bankalarının sigortalarını icra etmektedir.

Yangın, Hayat, Nakliye, Kaza, Otomobil

sigortalarını en iyi şeraitle yapar. Hasar vukuunda zararları sür'at ve kolaylıkla öder.

Telgraf: İMTİYAZ - Telefon: İst. 20531

At Koşuları

5 Ağustos saat on beşte Veli Efendide Hususî trenler, otobüsler tertip edilmiştir. Bahsi müşterek, çifte bahis büfe vardır.

BESLER

Çikolata ve Bisküvi fabrikası Yerli Mallar Sergisine iştirak etmiştir. İstihsalâtımızın en son ve mükemmel nümunelerini burada göreceksiniz. Sergi münasebetile toptan fiatına perakende satışlar yapılmaktadır. BESLER pavyonunda bir dakika tevekkuf ediniz.

Evkaf müdiriyeti ilânları

No/	Tarihi	Gün
1-15	4 Ağustos 932	Perşembe
16-31	6 Ağustos 932	Cumartesi
32-47	7 Ağustos 932	Pazar
48-64	8 Ağustos 932	Pazartesi
65-80	9 Ağustos 932	Salı
81-101	10 Ağustos 932	Çarşamba
102-130	11 Ağustos 932	Perşembe
131-ilâ	13 Ağustos 932	Cumartesi

Hademei hayratın Temmuz 932 vazifeleri yukarıda yazılı günlerde hizalarındaki numaralara göre tesviye edilecektir. Üsküdar şubesinden vazife alanların mezkûr şubeye müracaatları. (3811)

Haydarpaşa Emrazı İstilâiye Hastanesi Baştabipliğinden:

Müessesemiz için (138) kalem Eczayi tıbbiye alenî münakasa suretile satın alınacaktır.

Taliplerin münakasaya ait şartname ile eczayi tıbbiye listesini almak üzere her gün Hastane İdare memurluğuna müracaat eylemeleri. Münakasa günü 15 Ağustos 932 tarihine müsadif pazartesi olarak tesbit edildiğinden münakasaya gireceklerin mezkûr günde saat (14) te Galatada Karamustafa Paşa sokağında İstanbul limanı sahil sıhhiy merkezinde müteşekkil ihale komisyonuna müracaatları ilân olunur.

Kat'iyyen

Daha Elverişli

ŞERAİTE

Nail olamazsınız..

Beyoğlunda

BAKER

ve

HAYDEN

Mağazalarındaki Mevsim Sonu

EŞYAİ Mütebakiye

ve

Fırsatlarının İlk günlerinden İstifade ve mübayaatınızı tacil ediniz.

Mobilya ve Halı dairelerimizi ziyaret ediniz. Sizi fevkalâde alâkadar edecektir.