ÇARŞAMBA
3 AĞUSTOS 1932
7 inci sene No. 2327
NUSHASI 5 KURUŞTUR

Milliyet

Siirt Meb'usu MAHMUT
Umumî Neşriyat ve Yazı Müdürü
ETEM İZZET

Hitler Iktidar Mevkiini Istiyor; Heyecan Arttı!

Almanya'da intihaptan sonra hükûmet ve siyaseti ne olacak?

Yeni siyasette hedef: dahilde otorite, hariçte en kısa zamanda en kestirme yoldan müsavat temin etmek olacaktır..

Alman intihabatı neticelendi. Bu neticeye göre fırkalardan hiç biri hükûmet teşkil edecek ekseriyeti temin edememiştir. İntihabata yirmiden fazla fırka iştirak etmişti. Fakat orta cenah fırkalardan bazıları pek ehemmiyetsiz olduğundan bunları üç esaslı zümreye ayırmak mümkündür:

1 — Sağ cenah fırkalar.

2 — Sosyalitsler ve vasat cenah fırkalar.

3 — Komünistler.

Sağ cenah fırkalar ikiye ayrılıyor ki, mühim olan Hitleristlerdir. İkincisi de Hugenberg'in millîcileridir.

Sosyalistler ve vasat zümreler ise, sosyal demokratlar, merkez fırkası, Alman halk fırkası, Baviyera halk fırkası ve birçok ufak tefek fırkalardan ibarettir.

Komünistleri de belli başlı bir sınıf olarak tetkik etmek lâzımdır.

Brüning hükûmetinin istinat ettiği fırkalar, Sosyalistlerle vasat cenah zümrelerin koalisiyonu idi. Eski mecliste muhalif vaziyetinde olan Komünistler ile Hitleristler hükûmeti iskat etmek için birleşseler dahi, ekseriyeti temin edemiyeceklerinden buna reisi cümhurun itimadı da inzimam ettikçe, Brüning iktidarı muhafaza etti. Brüning malûm olan şerait altında istifa ettikten sonra iktidara geçen Von Papen hükûmeti bu zümrelerden hiç birine istinat etmiyordu. Binaenaleyh intihabatın arifesinde sorulan sualler şunlardı:

1 — Acaba Hitleristler yalnız başlarına hükûmet teşkil edecek bir ekseriyet temin edebilecekler mi?

2 — Acaba Hitleristlerle millîcilerin bir arada bir hükûmet teşkiline kâfi gelecek ekseriyet temin edecekler mi?

3 — Acaba Hitleristler, millîciler ve bunlarla beraber yürümesi imkân dahilinde olan eski hükûmet taraftarlarından halk fırkası bir arada bir hükûmet teşkiline kâfi gelecek ekseriyet temin edecekler mi?

4 — Soyalistlerle vasat cenah fırkalar, hükûmet teşkiline kâfi gelecek ekseriyeti muhafaza edebilecekler mi?

Şimdi intihabatın neticesi karşısında bu suallere birer birer cevap verelim. İntihabat şu yolda neticelenmiştir:

Sağ cenah fırkaları	
— Hitleristler	229
2 — Milliciler	37
Yekûn	266

Sol ve vasat cenah fırkalar	
1 — Sosyalistler	133
2 — Merkez fırka	76
3 — Alman halk fırkası	20
4 — Mütenevvi vasat cenah fırkaları	18
Yekûn	247
Komünistler	89
Meclisin mecmu azası	602

Bu izahattan anlaşılacağı üzere fırkalardan ve yahut zümrelerden her hangi birinin hükûmet teşkil edecek ekseriyeti temin edebilmesi için 302 aza elde etmesi lâzımdı. Yukarıki suallere birer birer cevap vererek diyebiliriz ki:

1 — Hitleristler yalnız baş-

larına bu ekseriyeti temin edemediler.

2 — Hitleristlerle millîciler birleşseler dahi 266 azaları olacağından ikinci şekilde de bir hükûmet teşkili mümkün olmadı.

3 — Bu sağ cenah zümreler, vasat cenahlar arasından halk fırkasını kendi aralarına alsalar dahi, 288 azaları olacağından yine hükûmet teşkili için ekseriyet hasıl olamadı.

4 — Sosyalistlerle vasat fırkaların Weimar koalisiyonu denilen ve Brüning hükûmetinin istinat ettiği kombinezon 247 aza ile bunlardan da daha zayıftır.

Bu şerait altında ne olacak? Bu suale cevap vermek için şunu bilmek lâzımdır ki, bütün bu mücadelelerde esas dava, 1918 ihtilâlini ve 1919 Weimar kanunu esasîsini yapanlar ile bunlara aleyhtar olanlar arasında bir mücadeledir. Sosyalistler ve vasat zümre bu kanunu esasînin taraftarı oldukları gibi dahilde onun istilzam ettiği demokratik idare şekline ve hariçte de ona uygun oldukça mülâyim bir uzlaşma siyasetine taraftardırlar.

Diğer taraftan sağ cenah zümreler, devlet şeklini büsbütün yıkmağa taraftar olmamakla beraber, eski Hohenzollern an'anesine daha uygun bir idare tarzını iltizam ediyorlar. Ve bu noktada Faşistlere benzeyen Hitleristler, eski an'aneye saplı kalan arazi sahibi gunkerler ve askerler birleşmektedirler. Şimdiki hükûmetin arkasındaki kuvvet, gunkerler ve askerler olduğuna göre, sağ cenah fırkaların müzaheretine istinat edebilir. Binaenaleyh şimdiki hükûmetin belki aynen, fakat aynen olmasa dahi mahiyet itibarile iktidarda kalması en yakın ihtimaldir. Sağ cenah zümreler hükûmete dahil olmasalar dahi, hükûmete muhalefet etmiyeceklerdir. Bunlar muhalefet etmedikçe de hükûmeti iskat etmek için kâfi bir ekseriyet hiç bir zaman bir araya toplanamıyacağından, kabine iktidarda kalacak demektir.

Diğer bir ihtimal de Hitlerist'lerden birkaç nazırın kabineye alınmasıdır. Filhakika hükûmetin bunu iltizam ettiğine şüphe yoktur. Fakat Hitleristlerin, kendilerine ait olmayan bir hükûmete girip te bu şerait altında mes'ul bir vaziyete geçmek istiyecekleri şüphelidir. Şunu hatırlamak lâzımdır ki, hükûmete girmemek, ne hükûmete muhalefet etmek, ne de hükûmetten müzaheret esirgemek demektir.

Binaenaleyh Alman intihabatı prensip itibarile davayı halletmiş demektir: Faşist, Militarist, Gunkerist, hülâsa Weimar kanununun demokrat ve parlmanter esaslarına muhalif olan anasır kazanmışlardır. Bundan sonra Hitlersit'lerin kabineye girip girmemeleri ikinci derecede ehemmiyetli bir mesele halini alıyor.

Esasen bir müddetten beri hâdiselerin aldığı cereyan Almanya'yı oraya doğru götürüyordu. Bizzat Brüning bile bu cereyana yardım etmiş adamdır. Nasıl ki Bismarck, Hohenzollern hanedanının temayü lâtına uygun bir devlet kurmağa yardım ettikten sonra nihayet kendisi onun kurbanı olduğu gibi, Brüning de ayni fikre hizmet ettikten sonra Bismarck'ın akıbetine uğramıştır. Brüning zamanında başlıyan siyasî cereyanın Von Papen ve Von Schlacher zamanın da hız alarak ilerlemesi tabiî idi. İntihabatın neticesi ne olursa olsun, hâdisatın bu revişini değiştiremezdi. Neticeye göre, reviş, yavaşlana veya hızlanabilirdi. 31 temmuz intihabatı ikinci yola yardım etmiştir. Bundan böyle Von Papen riyasetinde olsun Von Schlacher riyasetinde olsun, Hitlerist'lerin iştirakile olsun, müzaheretile veya müsamahasile olsun, Alman hükûmetinin takip edeceği siyaset dahilde Otoriter ve hariçte de Almanya'ya en kısa zamanda en kestirme yoldan müsavat temin etmeğe matuf bir siyaset olacaktır.

Ahmet ŞÜKRÜ

Almanyada bugünün hakimleri başvekil Von Papen, millî müdafaa nazırı ve işleri elinde tutan ceneral von Schleicher

Hitler: "Siz çekilin, biz geleceğiz,, diyor

Ultimatom mahiyetindeki bu tebliği hükûmet kabul edecek mi?

Yahudi tacirler mağazalarının yağma edileceğine dair mektuplar alıyorlar?

BERLİN, 2 (A.A.) Naziler ümit ettikleri muvaffakiyeti elde edememekle beraber, hareketsiz ve atıl bir vaziyette kalacak değillerdir.

Fırkanın büyük erkânı harp heyeti, bütün gece Hitler'in etrafında toplanmıştır. Bu mülâkatlar esnasında mühim kararlar verildiği zan nolunmaktadır.

Hitler'in şimdiki başvekil M. von Papen'in makamını kendisi tarafından namzet gösterilecek bir başvekile terketmesi lâzım geldiğini söylediği rivayet olunmaktadır. Hitler'in dahiliye nazırının istifasını da istediği söylenmektedir. Von Schleicher, millî müdafa nezaretinde kalacaktır.

Hitler taraftarları, merkez fırkasile şimdiden bir koalisyon vücude getirmeği kabul etmediklerinden Reichstag meclisi içtimaa davet edilmiyecektir.

Nazilerin Prusyada da iktidar mevkiine geçmeği ısrarla istedikleri söylenmektedir.

Yukarıda zikredilen şartları havi ve ultimatom mahiyetinde bir tebli

(Devamı 4 üncü sahifede)

Müfettişler dün Maarif Vekilinin riyasetinde toplandılar

Maarif Vekili içtima hakkında izahat veriyor

Dünkü içtimada ne görüşüldü?

Maarif vekilinin riyasetinde toplanan maarif müfettişleri

İstanbul ilk tedrisat maarif müfetişleri dün Maarif vekili Esat Beyin riyasetinde bir içtima aktetmişlerdir.

İçtimaa bazı müfettişi umumiler, Maarif müdürü, birkaç lise müdürü de iştirak etmiştir. İçtima saat 14 den 16,5 a kadar devam etmiş ve İstanbulun umumî Maarif işlerine dair bir çok meseleler görüşülmüştür.

Marif vekili Esat B. dün bu içtimaı müteakip muharririmize demiştir ki:

— Bugünkü içtimaımızda mes-

(Devamı 4 üncü sahifede)

Gazi Hz.

Reisicümhur Hz. dün akşama doğru refakatlerinde mutat zevat bulunduğu halde Sakarya motörü ile Dolmabahçe sarayından ayrılmışlar ve Boğaziçinde bir deniz tenezzühü icra buyurmuşlardır.

B. M. M. Reisi Kâzım Pş. Hz. dün öğleden sonra sarayda Gazi Hz. ne mülâkî olmuş ve müşarünileyhe deniz tenezzühlerinde refakat eylemiştir.

Gazi Hz. nin bugünlerde tekrar Yalova'yı teşrifleri muhtemeldir.

Başvekil Hz.

Başvekil İsmet Pş. Hz. dün Yalova'da istirahat etmişlerdir. Başvekilimiz bugünlerde şehrimize gelerek Galatasaray'da açılan Yerli mallar sergisini ziyaret ve tekrar Yalova'ya avdetle istirahatlerine devam edeceklerdir.

Hariciye vekili

Hariciye Vekili Tevfik Rüştü B. dün Tarabya'ya gitmiştir.

Yeni Türk Tarihi

Türk Tarihini Tetkik cemiyeti, dün de öğleden sonra sarayda Yusuf Akçora B. in riyasetinde içtima etmiş ve yeni yazılacak Türk tarihinin ana hatları isimli kitabın projesi etrafındaki müzakerata devam eylemiştir.

Cemiyet azaları bugün de öğleden sonra üçte toplanarak müzakerata devam edeceklerdir.

Londra Sefirimiz

Yeni Londra sefirimiz Münir Beyin itimatnamesini takdim etmek üzere kral tarafmdan kabul edildiğini yazmıştık. Yukarıdaki resim Münir Beyin sefarethanede ki mesai odasında alınmış en yeni fotografisidir.

İngiliz bahriyesinde

LONDRA, 2. A. A. —İngilterenin Akdeniz donanması erkânınharp reisi kontre amiral Sydney'in 28 şubat 1932 tarihinde vazifesinden çekilecek olan kontre amiral Thurn'un yerine İngiliz bahrî kuvvetleri umumî erkânıharp reis muavinliğine tayin edildiği resmen tebliğ edilmiştir.

Sıtkı Paşanın İtalya seyahatı

CENEVRE, 2. A A .— Mısır Başvekili Sıtkı Paşa Viareggiodan Cenevre'ye gelmiştir. Sıtkı Paşa kısa bir müddet kaldıktan sonra otomobil ile Turino'ya gitmiştir.

Kemalizm Nedir?

Yazan: Edirne meb'usu M. ŞEREF

Yakında MİLLİYET sütunlarında..

Dünya güzeli cuma günü İstanbula geliyor

Keriman Halis Hanıma tebrik telgrafları çekilmektedir

Güzellik kraliçesinin ismi hemen herkesin dilinde dolaşıyor

Dünya güzeli Keriman Halis Hanım

Keriman Halis H. ın dünya güzeli intihap edildiğini yazdık. Avrupada çok seneler evvel başlayan güzellik müsabakalarma ancak dört senedenberi iştirak ettiğimiz halde bir Türk kızının, yirmi sekiz milletin güzelleri arasında birinciliği kazanması her tarafta derin bir alâka uyandırdı. Bu alâkayı tabiî görmek lâzımdır. Şimdiye kadar içtimaî sahada hiç bir mevkii olmayan Türk kadını, dünya milletleri arasında ilk defa çıktı, ve bu ilk çıkışta kıskanç ve müşkülpesent gözlerin imtihanından geçerek muzaffer oldu. Bu hâdise, memleketimiz hesabına bir muvaffakıyet diye kaydedilebilir. Dünya güzellik tacını başına giyen Keriman Halis Hanım, Halis Bey isminde müteşebbis bir Türkün kızıdır. Çok gürbüz doğdu ve gürbüz büyüdü. Ciddî bir hastalık geçirmedi. Ona küçük yaştan beri ciddî bir ihtimamla bakan anne annesi oldu. Keriman Halis Hanımın çocukluktan genç

(Devamı 4 üncü sahifede)

Sergiyi iki günde 50 bin kişi gezdi

Cümhuriyet gençler mahfili yarın akşam bir temsil verecek

Evvelki gün küşat resmi yapılan dördüncü yerli mallar sergisi dün büyük bir tehacüm arzediyordu. Sergi bahçesini, salonları ve sergi koridorlarını binlerce kişi doldurmuştu. Bilhassa serginin dış kapısını büyük kapıya rapteden cadde kalabalıktan geçilmez bir halde idi.

Halk millî sanayiin son bir senelik tekâmülünü en iyi bir şekilde gösteren sergiyi ve yerli sanayiin yeni eserlerini görebilmek için sergiye akın ediyorlardı.

Dördüncü yerli mallar sergisini dün 18500 kişi ziyaret etmiştir. Geçen seneki sergiler ilk günlerde bu kadar büyük bir rağbete mazhar olmamıştı. Halkın yerli sanayie ve sergilere alâkasının günden güne arttığı anlaşılmaktadır. Dün sergide satışın fazlalığı bilhassa nazarı dikkati celp ediyordu. Hemen her pavyonda geniş mikyasta satış yapıldığı görülmek

(Devamı 4 üncü sahifede)

Bir sualin cevabı

Eğer dünyada ölüm olmasaydı insanlar ne yaparlardı?

Lüsyen Hm. diyor ki: "Biz insanlar çürümeğe mahkûm bir kalıp içindeyiz ve bu kalıp mutlaka mahvolacak. Onun için mesele yok.. „

— Bir kere ölüm, hakikî mânasile var mı?

Lüsyen Abdülhak Hâmit Hf. söze böyle başladı.

— Evet, diyor belki de ölüm yoktur. Biz belki de sadece istihale ediyoruz... O halde, ölüm, hakikî mânasile ölüm yok demektir.

Ben bazı zamanlar çok garip şeyler düşünürüm. Meselâ bana öyle gelir ki Beyefendiyi çok eskiden tanıyorum. Bilmem anlatabiliyor muyum, çok eskiden... Yâni daha doğmadan... Geçenlerde Beyefendinin çocukluk hatıraları arasında bazı resimler elime geçti.. Çok tuhaftır amma, ben bu resimler içinde meselâ o tarihteki Bebek yalısını hiç yabancı bulmadım.

Evet... ben mutlaka bu yalıyı görmüşüm. Fakat nerde?

Her halde bu dünyada değil... Sonra ne dersiniz, Beyefendinin küçüklüğünü de tanıyor gibiyim.

Gülerek ilâve etti:

— Çok eminim ki kendisile bir gün öte tarafta da....

Abdülhak Hâmide döndü:

— Degil mi Beyefendi? Orada da buluşacağız tabii....

Büyük şair, gülümsedi:

— Elbette buluşacağız...

Lüsyen H. devam ediyor:

— Anlamadığım bir nokta var: Ben, ben, ben.. diyoruz. Bu "ben" kim ve ne oluyor? Eğer "ben" varsam, ölüm yok demektir.

Eğer ölüm olmasa diyorsunuz.. Yani, bugün hepimizin bildiğimiz ve adına ölüm dediğimiz şey olmasa ..

O takdirde ne bileyim, vücudümüz belki ona göre teşekkül eder, dünyanın tarzı başka türlü olur-

Lüsyen Hanım

du... Maamafih, ben bu vaziyette ebedî hayata taraftar değilim.. Esasen gittikçe yıpranan bu fâni vücutlarla yaşamanın ne zevki olur? Biz, insanlar çürümeğe mahkûm bir kalıp içindeyiz. Bu kalıp mutlaka mahvolacak. Fakat, biz, o kalıbın içinde yaşayan biz de o kalıpla beraber mahvolacak mıyız?

İşte, mesele burada...

Şairi âzam, göğsünde hafif bir rahatsızlık hissetmişti. Lüsyen Hanımın gözlerinde derhal bir endişe bulutu toplandı: Abdülhak Hâmit Bey bu endişeyi sezerek elini göğsünden çekti:

— Korkma Lüsyen! geçti.. bir şeyim kalmadı....

M.. Salâhaddin

Komşu memleketlerde

Berutta bir tezahur

Şehbenderimizin şahsında Türkiyeyi selâmladılar

Beruttan Adana gazetelerine yazılıyor: — Mevlüdü nebevi münasebetile Berutta camiilkebirde fevkalâde merasim yapılmıştır.

Öğle namazından evvel Lübnan hükûmeti ve Fransız askerî ve mülkî erkânı camide resmen istikbal edilmiştir.

Saat on bir buçukta Türkiyenin Berut baş şehbenderi Hasan Basri Beyin otomobili camiin kapısında tevekkuf etmiştir. Orada bulunan büyük bir halk kütlesi Türk bayrağını taşıyan otomobili görünce büyük bir meyecan göstermiş ve:

"Yaşasın Gazi, yaşasın Türk milleti, yaşasın Hasan Basri Bey" cümleleri müthiş bir uğultu halinde şehre dağılmıştır. Hasan Basri Bey büyük bir nezaketle ve müte madiyen halkı selâmlamakla Berutluların Türkiyeye karşı izhar ettikleri bu kıymetli muhabbete mukabele etmiştir. Namazı müteakip camii ilk defa Türk konsolosu terketmişti. Halk Basri Beyi görünce ayni heyecan ve muhabbet asarını izhar etmiş ve Türk konsolosunu omuzlarda otomobiline kadar götürmek istemiştir. Her hangi bir hâdisenin vukuuna mâni olmak isteyen münevver Suriye ricali baş şehbenderi büyük bir hürmetle otomobiline kadar teşyi etmek suretile halkın bu çok kuvvetli heyecanının başka bir şekle müncer olmasına mâni olmuşlardır. Maamafih bu hâdise camide hazır bulunan Fransız ve Lübnan hükûmet ricalinin hiddetini celbetmekte gecikmemişti ve tezahürata ön ayak olanların isticvabına derhal başlanmıştır. İsticvap edilen bu eşhastan birisinin verdiği cevabı çok şayanı dikkat bulduğum için aşağıya naklediyorum:

"Bizim Türk konsolosunu alkışlamamız kadar tabiî bir şey yoktur. Asırlarca beraber yaşadığımız kardeş bir milletin mümessilliğine izharı muhabbet daimî hakkımızdır. Bizi Türk milletini sevmekten, Gaziye hürmetten kim se menedemez."

Ermeniler ne isteyeceklermiş?

Türkiye Cümhuriyetinin Cemiyeti Akvama girişi burada bulunan Ermenileri bilhassa Taşnakları çok kızdırmıştır. Bu komite içtima aktederek bu hususta Akvam Cemivetine bir muhtıra göndermeğe karar vermişlerdir. Muhtırada; Türkiyenin Cemiyeti Akvama girmesi ermenilerin mahvolması şeklinde ifade edilmekte ve Sevr muahedesinin 88 inci maddesinin tatbikı, yani ermeni milletinin istiklâli talep edilmektedir.

Lübnan reisicumhnruna ziyafet

Suriyeyi ziyaret eden Lübnan Reisicümhuru Şarl Debbas Beye Şamda Suriye cümhur reisi Mehmet Ali beyülâbit tarafından mutantan bir ziyafet verilmiştir. Ziyafette Suriye ve Lübnan hükûmet ricali hazır bulunmuş ve samimî inutuklar irat olunmuştur. Lübnan reisi devleti akşam üzeri Beruta avdet etmiştir.

İbrahim Henane Ankakaraya gelecek

Beruttan Adana gazetesine yazılıyor:

Vatani ifırkasının ikiye ayrıldığı ve "Müfritler" «Mutediller» diye tavsif edildiği söyleniyor. Mutediller hali hazırdaki kabine azasile reis Haşimületasi Beyin partisi yani cenupa mebusları. Müfritler de İbrahim Henanu Beyin riyaset ettiği Halep ve civarı yani şimal vatanileridir.

Bu haber sık sık tekerrür etmekte ve ayni zamanda vataniler tarafından böyle bir ikilik şiddetle tekzip edilmektedir. İbrahim Henanu Bey Avrupa ve Türkiyeye bir seyahat yapmak üzere pasaport almıştır. Bu hafta içinde hareketi bekleniyor. Bu seyahat etrafında pek çok dedikodu ve ve rivayetler vardır.

Henanu Beyin Cenevreye giderek orada bulunan Suriye vatanperverlerile birlikte Akvam Cemiyeti nezdinde Suriyenin hukuku ve Fransa tarafından manda hududu haricinde yapılan ahitşiken vaziyetler hakkında şikâyetlerde bulunacak ve bu hususta gizlice imzalanan büyük bir mazbatayı da Cemiyeti Akvama tevdi edecekmiş. İbrahim Henanu Beyin avdette Türkiyeye uğraması ve hattâ Ankarayi ziyaret eylemesi derivayet edilmekte ve hattâ Avrupa seyahatma çıkmadan evvel Türkiyeyi ziyaret edeceği söyleniyor..

Berutta toplanan avukat, muharrir ve ediplerden müteşekkil bir heyet Lübnanda lâğvedilen teşrii hayatın tekrar tesisi hakkında bir karar ittihaz ederek bu kararlarını Fransa hariciye nezaretine iblâğ etmişlerdir. Bütün Lübnan matbuatı Lübnanda teşrii hayatın iadesi için çok şiddetli yazılar yazmaktadır.

HARİCİ HABERLER

Suriyede Vaziyet

Reisicümhur fevkalâde tedbirlerin kaldırılmasını istedi

BEYRUT, 2. A. A. — Son meb'usan intihabatı esnasında neşredilen ve Suriyeliler tarafından yapılacak en küçük nümayiş ve hareketleri meneden "menil cerain" kanununun halen mer'iyette olduğuna göre Reisicümhur fevkalâade komiserliğe gönderildiği bir mektupla kanunun ref'ini ve bu yüzden muhtelit mahkemelerde bulunan davaların yerli mahkemelere verilmesini istemiştir.

Fevkalâde Komiserlik reisicümhurun bu mektubuna henüz cevap vermemiştir.

Sabık Amerikan Muharipleri

Dokuz bin kişinin yiyeceği tükendi

VASHİNGTON, 2. A. A. — Sabık Amerikan muharipleri teşkilâtına mensup bulunan, geçenlerde Vashington'dan uzaklaştırıldıkları cihetle Pensylvanie'da Johnstovn'de yeni bir karargâh kurmağa gelen 9.000 sabık muharibin vaziyeti her gün biraz daha vahim bir şekil almaktadır. Bunların yiyecekleri, tamamile tükenmiştir.

Bunlardan birçoğunu hastahaneye kladırmak mecburiyeti hasıl olmuştur. Bu muharipler, kendilerine yiyecek verilmesini mahalli memurlardan istemişlerdir. Johnstovn belediye reisi bunların bu müracaatına derhal muvaffakat cevabı vermiştir. Belediye reisi, sabık muhariplere karşı fevkalâde bir şefkat göstermektedir.

Belediye reisi, bu emktar muharipleri, yeni karargâhlarından uzaklaştırmıyacağını ve komünistlerin sabık muharipler teşkilâtının bu buhranlı vaziyetinden istifade ederek memleket dahilinde şiddetli bir propaganda yapmakta olduklarını sözlerine ilâve etmiştir.

Bir Leh tayyaresi Almanya'da karaya indi

BERLİN, 2 A.A. — İki Leh zabitini hâmil olan bir spor tayyaresi, Pomeranya'da kâin Stolp'da karaya inmiştir. Zabitler, yollarını şaşırmış olduklarını söylemişlerdir .

Zabitler, tevkif ve tayyare müsadere edilmiştir.

Hoover teklifatına ait İngiliz - Amerikan müzakeratı

VAŞINGTON, 2 A.A. — Hoover terki teslihat teklifleri-nin bahrî kısmına ait Amerika-Büyük Britanya noktai nazarlarında ahenk ve irtibat tesisine matuf İngiliz - Amerikan müzakeratı Cenevre terki teslihat konferansının tekrar mesaisine başlamasından evvel icra edilecektir.

Kantoda yeni feyezanlar

ŞANGHAY, 2 A.A. — Ahiren Kantonda vuku bulan şiddetli feyezanlar neticesinde 87 kişinin boğulmuş veyahut ikametgâhlarının suların tesirile yıkılması dolayısile ölmüş oldukları söylenmektedir.

Evvelce neşredilmiş bulunan telefat miktarı mübalâğalı görülmektedir.

Suriye komünistleri

BEYRUT, 2. A. A. — Suriye Komünistleri Şamdayine hararetli faaliyete geçmişlerdir. Bir hafta içinde müteaddit defalar sokaklarda beyannameler dağıtmışlar ve duvarlara afişler yapıştırmışlardır. Zabıta mühim bir komünist içtimaını men'e muvaffak olmuştur.

Muharebe Edecekler

Paraguay ile Bolivianın bir türlü araları bulunamıyor

ASSOMPTİON, 2. A. A. — Paraguay parlâmentosu umumî seferberlik ilânını emreden Reisicümhur kararnamesini alkışlarla karşılamıştır.

LA PAZ, 2. A. A. — Hükûmet bitaraflar Komisyonuna gönderdiği notada Bolivyanın mevcut itilâfı kat'i surette halletmek arzusunda olduğunu, Chaco meselesini — hatta silâha müracat suretiyle — tasfiyeye karar verdiğini ve kendi toprağını, ayni zamanda Paraguay nehrinde bir mahrece sahip olmak hakkını müdafaaya azmettiğini beyan etmiştir.

Hudutlarda tadilât yok..

BUENOS - AİRES, 2 (A.A.) — Noticias gazetesi, Arjantin hükûmetinin, Bolivya ile Paraguay hükûmetleri arasında muhtemel bir harpten tevellüt edecek herhangi bir hudut tadilâtının tasdik edilmemesi hususunda Brezilya, Şili ve Peru hükûmetleri nezdinde telkinatta bulunmuş olduğunu yazmaktadır.

Halihazırda Şili de bulunmakta olan Bolivya hariciye nazırı M. Zalles'in Şili hükûmetinin bitaraflığı çarelerini taharriye ve Arica demiryolu üzerinden asker ve silâh nakli müsaadesini istihsale memur edilmiş olduğu zannediliyor.

Sao Paulo'da muhasemat

SAO PAULO, 2. A. A. — Sao Paulo eyaletinin hükûmet taraftarı kıtaatı federalistlerin elinde bulunan Rio'ya karşı şiddetli bir taarruz yapmışlardır.

Kıyamcılar M. Vargas'ın çekilmesini kanunu esasinin meriyet mevkiine konmasını ve âcilen intihabat icrasını istemektedirler.

Lima'da kıyamcıların idamı

LİMA, 2. A. A. — Divanı harp, Trujillo kargaşalıkları müttehemleri hakkında karar vermiş ve kıyamcılardan 102 kişiyi idama mahkûm etmiştir.

Bunlardan 44'ü bu sabah idam edilmişlerdir.

Cemiyeti akvama gelince..

CENEVRE, 2. A. A. — Alınan malûmata göre Cemiyeti Akvam Meclisi reisi Bolivya ve Parege hükûmetlerinden bugünkü vaziyeti daha vahim bir şekle koyabilecek ve ihtilâfın sulh dairesinde hallini güçleştirecek her türlü hareketten çekinmelerini istemiştir.

Parage hükûmeti Cenevreye gönderdiği uzun bir telgrafta Bolivyanın Cemiyeti Akvam misakının 10 ve 11 inci maddelerini ihlâl ettiğini beyan eylemiştir.

Hindistanda Boğuşmalar

Üç milyon Şiînin bir tehdidi

BOMBAY, 2. A. A. — Pencap eyaletinde mükim 3.000.000 Şii, Cemat meselesinin valii umuminin hâkemliği İslâm ekseriyetinin metalibini teyit eylediği takdirde Sünnilere karşı açıkça harp ilân edecekleri tekdidini serdeylemiştir.

MADRAS, 2 .A. A. — Pubbakotah civarında Vetjikaddu köyünde Müslümanlarla Mecusiler arasında şiddetli kargaşalıklar olmuştur. Bu kargaşalıklar esnasında ölenlerin miktarı hakkında henüz malûmat alınamamıştır.

Suikastler ve tevkifler

BOMBAY, 2. A. A .— Aralarında birçok ta kadın bulunan ve Hint milli bayrağına izharı tazim için toplanmış olan 50 kişi tevkif edilmişlerdir.

Suikastlerin yekdiğerini takip etmesi ve Calküta'da bir İngiliz zabitinin katline teşebbüs edilmesi, iktisadî vaziyet salâh bulmadığı takdirde bütün memleket dahilinde şiddetli bir hareket yapılacağı endişesi hüküm sürmektedir.

Hint mili istiklâl fırkasî meselenin halli için Gandhi, son hudut olarak gelecek senenin teşrinisani ayını tayni ve tesbit etmiştir.

Siyasi mahkûmlardan bazılarının Andaman adalarına nakil ve teb'it edildikleri bildirilmektedir.

Hint kadınları kongresinin bir kararı

BOMBAY, 2 .A. A. — Hint kadınları kongresi, erkek ve kadın cinslerinin müsavatı lehinde bir karar sureti kabul etmiştir.

Kongre, müstakbel kanunu esasînin kadınlara tam bir surette siyasî hak bahşetmesini talep eylemiştir.

Londrada Bir infilâk

Kaldırımlar üzerinde bir çok ölüler ve yaralılar

LONDRA, 2. A. A. — Sebebi henüz meçhul bulunan şiddetli bir infilâk neticesinde birçok insanlar enkaz altında kalmışlardır. Tehlikeli bir halde enkaz altından çıkarılanlara [illegible]ıvat yapılmıştır.

Park Av[illegible]e'nün kaldırımlarının üstünde birçok ölü ve yaralılar yatmaktadır. İnfilâk dolayisile 150 metre mesafeye kadar birçok enkaz parçaları fırlamıştır. Müteaddit pençere ve camekânlar parça parça olmuştur.

Bir kuyumcu dükkânın camekânları karşı kaldırıma kadar fırlamış ve kıymettar eşya kâmilen sokaklara yayılmıştırı.

Hasarat 200.000 dolardan fazla tahmin edilmektedir.

Hindistanda bir kaza

BOMBAY, 2 A.A. — Müslüman ameleyi Sehprashirkal'den Bengalenin şarkında Tehriachar'e nakletmekte olan bir salın kapaklanması neticesinde adetleri meçhul olan birçok insanlar boğulmuştur.

Sal evvelâ bir kum yatağına çarpmış ve sonra yükselen suların arasında kalmıştır. Yolcular birçokları yüzerek karşı sahile çıkmışlardır. Sular, müteaddit cesetleri sahile atmıştır.

Professeur Picard

PARİS, 2. A. A. — Brüksel'den gelen professeur Picard ,bugün Fransa toprağından geçmiştir. Professeur Zurich'e gitmektedir.

Köprüden nehire

ROMA, 2. A. A. — Novare-Valdagno'dan bildirildiğine göre: Bu şehir ahalisinden bir gencin suda boğulması üzerine cesedini aramak için küçük bir köprü üzerinde yapılan araştırmalar esnasında hazır bulunan 50 kadar kimse, köprünün birdenbire çökülüp yıkılması neticesinde feci bir kazaya uğramışlardır.

Bunlardan 30 kadarı dereye düşerek az, çok ağır surette yaralanmışlardır.

Tapuda tayinler

Tapu ve kadastro memurları arasında yeniden bazı tebeddülât yapılmıştır.

Kadastro meslek mektebi müdürlüğüne, başmühendislik tehdesinde kalmak şartile, kadastro baş mühendisi Emin Bey tayin edilmiştir.

Çarşı kadastro tasarruf azasından Osman Nuri Bey muvakkaten Izmir sicil emlâk dairesine tayin edilmiş, yerine beşinci heyeti tasarruf azasından Talip Bey, ve beşinci tasarruf azalığına da ikinci heyeti tasarruf azasından İsmail Sıtkı Bey, ikinci heyeti tasarruf azalığına da Evkaf mahlûlât müdiriyeti kadastro tasfiye mümeyyizlerinden Şerif Bey tayin edilmiştir.

Münhal bulunan Üsküdar tapu baş memurluğuna tapu müdiriyeti umumiyesi muamelât mümeyyizlerinden Sadettin Bey, kadastro ve meslek mektebi kitabetine üçüncü kadastro heyeti kâtiplerinden Necmettin, kadastro ve kâtiplerinden olup açıkta bulunan Rüştü Bey de kadastro kâtipliğine tayin edilmiştir.

Çocuk bakıcı mektebi

Himayei etfal cemiyetin: Türkiye Himayei etfal cemiyeti umumi merkezi idaresinde bulunan Ankarada Keçiörende çocuk bakıcı mektebine talebe kabulüne başlanmıştır. Mektebin müddeti iki senedir. 18 yaşına gelmiş olan ve ilk mektebi bitirmiş hanım kızlar alınır . Sıhhat, hüsnü hal şahadetnameleri, nüfus teskeresi ve üz kıta fotoğrafla müracaat edilmesi kâfidir. Hanım kızlar bu mektepte hem çocuk bakımını öğrenirler hem de bu sayede bir meslek sahibi olurlar. İstikballerini temin ederler.

Halkevinde Konferans

Halkevinde bu perşembe günü müderris Vehbi Bey tarafından verilecektir. Mevzu: Kara sinekler ve mazarratlarından korunma çareleridir.

SON DAKİKA

İki yüz küsur sahifelik iddianame..

Rıhtım şirketi davasına ait iddianamenin yarısı sekiz saatte okundu

İZMİR, 2 (Milliyet) — Rıhtım Şirketi davasına devam miştir. Bugünkü celsede 200 küsur sahife tutan iddianame dei umumî başmuavini ve muavini tarafından münavebe sur okunmuştur.

İddianamenin tam sekiz saatte ancak yarısı okunabildi. rınki celsede mütebaki kısmı okunacaktır.

Feci bir kaza; Operatör Adil Beyin otomobili devrildi

İZMİR, 2 (Milliyet) — Operatör Adil B. in hususî otobili Çeşmeden gelirken Urla civarında devrilmiştir. Otomobil çinde bulunan Adil B. başından refikası belinden yaralanmıdır.. Adil B. in çocuklarından Emelin kolu kırılmış, Ümidin şı ezilmiştir. Ümit B. in hayatı tehlikeli görülmektedir.

"İstanbul güzeli bütün cihan güzellerini gölgede bıraktı,

Yunan matbuatı ne diyor?

ATİNA, 2 A.A. — Yunan matbuatı Türk güzelinin dünyanın güzeli intihap edilmiş olmasını meserretle karşılamıştır.

Estia gazetesi, Türkiyenin güzellik sahasında da ihrazettiği bu cihanşümul muvaffakiyetten dolayı Türkiyeyi hararetle tebrik etmekte ve bu muvaffakiyetin komşu ve dost Yunanlı meserret içinde bıraktığını yazmaktadır.

Elefteron Vima gazetesi: "İstanbul güzeli bütün cihan güzellerini gölgede bıraktı" demektedir.

Katimerini gazetesi de şöyle diyor: "Türkiyenin güzellik sabakasında Yunanistanı mağlûp ettiğini itiraf etmeliyiz. Çünkü Yunan güzeli ancak Avrupa güzeli olabilmştir. Halbuki Türkiye güzeli dünya güzeli oldu" .

Maliye vekili Kütahyada

KÜTAHYA, 2 A.A. — Maliye vekili Abdülhalik Bey bu akşamki trenle Kütahyaya gelmiştir.

Amerikada okuma bilmeyenler

WAŞİNGTON, 2 A.A. — Yapılan tahriri nüfusda Cemhiri müttehidede okuma yazma bilmeyenlerin 4,283,753 e baliğ olduğu anlaşılmıştır.

Amerikada yevmî mesai beş saate indirilecek mi?

VAŞİNGTON, 2 A.A. — Dün, Riyasticumhur sarayında uzun müzakereler olmuştur. M. Hoover'in işsizlik meselelerini tetkiki için sanayi liderlerini içtimaa davet edeceği zannolunmaktadır. M. Hoover'in işsizlerin çoğalmasına mani olmak üzere yevmî mesaiyi 5 saate indirmek niyetinde olduğu söyleniyor.

Varşovada siyasî bir hadise

VARŞOVA, 2 A.A. — Polonya Ajansı bildiriyor:

Dün Alman sefareti müsteşarı bir hâdiseye sebebiyet miştir. Bu hâdise hakkında neşrolunan tebliği resmide denilki:

"Alman sefareti müsteşarı M. Rintelen oturduğu evin bahçe dıvarına ev sahibi tarafından deniz bayramı münasebetile asılan Polonya bayrağını bizzat indirmeye teşebbüs etmiştir. polis memuru bir şahsın millî bayrağı indirdiğini görerek istizvap eylemiş ve hüviyetini tesbit etmiştir. Bu isticvap M. Rintelen'in vaki olan talebi üzerine bahçenin içinde cereyan eylemiştir. Evin sahibi hâdiseden sonra tekrar bayrağı yerine koymuştur. Bu hâdise üzerine Lehistan hükûmeti Berlin sefirini Almanya hükûmeti nezdinde şiddetle protestoda bulunmaya memur etmiştir. Lehistan hükûmeti tarziye verilmesine intizar edecektir. Hariciye nezareti keyfiyetten ecnebi mümessillerinin en kıdemlisini haberdar eylemitşir" .

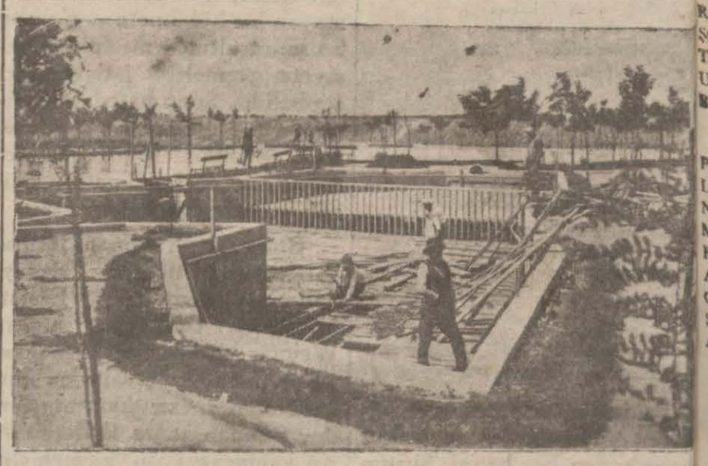

Ankara'da inşa edilen Karadeniz yüzme havuzu yakında umuma açılacaktır. Burası Ankara halkının yazın güzel bir eğlence yeri halli olacaktır.

Orman çiftliği dahilinde ve Gazi Muallim Mektebi arkasındaki tepelerde inşa edilen havuz 300 metre tulündedir. Havuzun çocuklara mahsus kısmının altına tahta döşendiği resimde görülüyor.

İşsizlere bir iş bürosu yapılacak

konomi

ünya memleketlerin-e buhran ne halde?

hracat ofisinin bir tablosu

racat ofisi iktısadî buhranın a memleketlerde takip ettiir ve husule getirdiği tesirkkında tetkikatta bulunmuş 01 senesinin ilk üç ayına nis-1932 senesi ilk üç aymda elif memleketlerin iktısadî ana karşı gösterdikleri mumet hakkında şayanı dikkat ablo vücude getirmiştir.

u tabloya nazaran 1931 ilk ıma nisbetle 1932 senesinde adî buhranın sür'atle azaldığı leketler, Danimarka, Fransa, nda, İsveç, İsviçre ve Çekoskyadır. Buhranın devam ettiemleketler Almanya, Fenlan-, Yunanistan, İtalya, Norveç, sturya, Romanya, İspanya Ma tandır.

ktısadî buhranın tevakkuf et-ve selâha doğru giden memle-ngilteredir. İktısadî buhranın leketimizde husule getirdiği ler zail olmaktadır.

nanistan kasaplık ayvan istemiyor

caret odasının aldığı malûmata ran, Yunanistanda eylül sonuadar kasaplık hayvan ithalâtı edilmek üzeredir .Yunan ziraat reti yaptığı tetkikat neticesinemleketteki kasaplık hayvan arının eylûl sonuna kadar istihta kâfi geleceğini millî iktisat retine bildirmiştir. Milî iktisat reti bu şekil üzerine hazırladıojesini heyeti nuzzara tevdi et tir.

icaret odası bilhassa memleketi-alâkadar eden bu haberi hayborsasına ve alâkadar hayvan catçılarına bildirmiştir.

eytin yağı borsadan geçecek

ktisat vekâleti dün Ticaret oda-zeytin yağı alım ve satımının ema borsada cereyan etmesine ar verildiğini tebliğ etmiştir. O-bu kararı dün derhal borsaya bil miştir.

u vaziyete nazaran bundan sonmuayyen bir hadden yukarı zeyyağının toptan alım ve satımı rsa haricinde yapılamıyacaktır. muamelelerden binde iki borsa mi alınacaktır.

Zahire borsası heyeti idaresinde

Ticaret ve zahire borsası yeni ire heyeti dün ilk içtimaını yapmış. Dünkü içtimada yeni idare heye riyasetine gene Hamdi Bey intip edilmiştir.

Manisada ilk kuru üzüm

Manisadan bildiriliyor: — Bu nenin ilk çekirdeksiz kuru üzüm ahulü borsaya getirilmiştir. İlk ahsul çalışkan bağcılarımızdan Rüstem çavuş ile Çakmaklı köyünden Ali ve Mehmet ağalar tarafından arzedilmiştir.

300 okka miktarında olan bu ilk mahsul Borsada merasimle satışa çıkarılmış ve kırk kuruştan satılmıştır.

Fındık vaziyeti nasıl?

Fındık ihraç mevsiminde bulunduğumuz için İhracat ofisi her taraftan fındık rekolteleri ve alıcı memleketler hakkında malûmat toplamaktadır.

Son günlerde muhtelif mahallerden Hamburga verilen haberlere nazaran muhtelif memleketlerin bu seneki fındık rekoltesi şu şekilde kayıt ve tahmin olunmak tadır:

Sicilya	20.000 ton
Napoli	20.000 „
İspanya	35.000 „
Türkiye	65.000 „
Kafkasya	12.000 „

İstihsal mıntakalarından ofise gelen malûmata nazaran ise bu sene fındık rekoltemiz kabuklu olarak 45 - 50 bin ton tahmin edilmektedir. Bu tahmine göre kabuksuz fındık istihsalâtımız 250 - 300 bin çuval yani 20 - 25 bin tona baliğ olacaktır.

Fındıklarımızın en mühim alıcısı olan Almanyanın harpten evvel ve son seneler de yaptığı fındık mubayaatı şöyledir:

1913

Memleketler	Kental	Bin mark	beher kilosu mark
Türkiyeden	33.847	2.539	0.75
İspanyadan	12.912	775	0.61
İtalyandan	56.964	3.703	0.66
Romanyadan	.240	.13	—
Yunanistandan	858	56	—
Fransadan	1.961	127	—
Rusyadan	—	—	—
	107.868	7.341	

1930

Memleketler	Kental	Bin mark	beher kilosu mark
Türkiyeden	52.365	6.876	1.31
İspanyadan	19.269	3.641	1.89
İtalyadan	56.853	6.133	1.1
Fransadan	675	94	—
Romanladan	—	—	—
Yunanistandan	—	—	—
Rusyadan	5.552	685	—
	131.940	17.085	

1931

Kental	Bin mark	Beher kilosu Mark
53.053	7.030	1.32
8.865	1.139	1.33
64.433	5.873	0.91
—	—	—
761	86	—
—	—	—
5.437	684	—
		—
134.830	15.073	

Yukarki cetvelde göründüğü veçhile Almanyanın fındık ithalâtı her sene mühim miktarda tezayüt etmiş ve 1931 senesinde umumî harpten evvelki yekûnun bir buçuk misline yaklaşmıştır. Bu tezayüdün başlıca sebepleri Almanya çikolata sanayiinin inkişafı ve Almanyada nebatî gıdalara karşı son senelerde halkın fazla tehalüküdür.

Almanya fındık ithalâtının bu tezayüdünde memleketimiz fındıklarının büyük bir hissesi olmakla beraber yine yukarki cetvelin tetkikinden elde edilen neticeye nazaren Türkiye fındıkları umumî harpten evvel İspanya ve İtalya fındıklarından daha yüksek fiatla satıldıkları halde harpten sonra İspanya fındıkları daha yüksek fiatlarla satılıyordu. Geçen sene neşredilen fındık nizamnamesinin temin ettiği fevait zümresinden olarak Türkiye fındıkları da bir müddettenberi temiz ve ayrılmış olarak ihraç edilmeye başlandığı cihetle aradaki bu fiat farkı haylica tenezzül etmiştir. Fındık müstahsil ve tacirlerimizin malın cinsine ve taşnifine ve ambalajına daha ziyade itina ettikçe bu fark büsbütün zail olduktan başka Türk fındıklarının İtalya ve İspanya fındıklarına nisbetle daha yüksek fiatlarla satılacağında şüphe etmemek lâzımgelir.

Kösele fiatları

Kösele ve deri fiatlerindeki yükseklik devam etmekle beraber, fiatler ilk yükselişe naza ran, düşmüştür.

Bu hususta debağlar cemiyeti kâtibi umumisi Cemal Bey den izahat istedik. Cemal Bey diyor ki:

şu idi: Mevcut malların yüzde kırk beşi Beykoz fabrikası elin de, yüzde beşi İzmir vilâyeti dahilinde ve diğer kısmı da Ye dikule deri fabrikalarında...

Kösele ve deri fatlerinde malın cinsine göre bir tereffü vuku bulmuştur. Bunun da sebepleri şunlardır:

1 — Son bir buçuk, iki ay zarfında Avrupada Çiğ deri fiatleri yüzde 35 - 40 nisbetinde tereffü etmiştir.

2 — Muamele vergisi bir hazirandan itibaren yüzde altıdan ona çıkmıştır. Maamafih Yedikule fabrikaları bütün bu zamlara rağmen 10 - 20 kuruş bir zamla mal vermeğe hazırdırlar.

Türk - Yunan komisyonunda

Türk - Yunan iktısadî tetkik komisyonu, bugün Ticaret O-

BORSA

2 Ağustos 1932

Akşam Fiatları

İstikrazlar		Tahvilât	
st. dahili	96,25		
Şark d. yolları	4,30	Elektrik	5,—
D. Muvahhide	55,75	Tramvay	4,97,50
Gümrükler	7,50	Tünel	5,—
Saydı mahi	5,75	Rıhtım	17,25
Bagdat	6,50	Anadolu I	32,—
T. askeriye	6,50	„ III	30,90
İzmir Belediye istikrazı	94	„ Mümessil	33,20

Esham			
İş Bankası	9,25	Terkos	26,75
Anadolu	19,20	Çimento Ar.	11,50
Rejî	4,20	Ünyon dey.	22,75
Sir. hayriye	14,50	Şark dey.	2,75
Tramvay	45,50	Balya	2,—
Umumîsigorta	10,30	Şark m. oma	2,40
Romonti	21,40	Telefon	15,—

Çek fiatları			
Paris	19,06	Prağ	15,94,63
Londra	744,5	Viyana	4,09
Nüyork	47,22	Madrit	5,89
Milano	9,28,5	Berlin	1,98,25
Brüksel	3,40	Varşova	4,21
Atina	73,27,5	Peşte	3,84
Cinevre	2,42,5	Bükreş	79,31
Sofya	65,98	Belgrat	29,50
Amisterdam	1,17,07	Moskova	1087,50

Nukut (satış)

	Kuruş		Kuruş
20 f. Fransız	171,50	1 şilin, Av.	26,—
1 isterlin	753,—	1 pezeta	16,—
1 dolar	213,—	1 mark	50,—
20 liret	217,—	1 zolti	24,—
20 f. Belçika	112,—	1 pengo	30,—
20 drahmi	42,—	20 ley	24,—
20 i. İsviçre	822,—	20 dinar	74,—
20 léva	25,—	1 Çernoveç	—
		1 Altın	9,23,50

Belediyede

Belediye İş bulacak

Bu maksatla bir büro olacak

İş bulmak için Belediyeye her gün birçok müracaatlar vaki olmaktadır. Bunların bir kısmını da taşradan gelen işsizler teşkil etmektedir.

Belediye bu işsizlik meselesi ile esaslı surette alâkadar olmağa karar vermiştir. Bütçe tasdikten gelince vali ve Belediye reisi Muhittin Beyin riyasetinde büyük bir komisyon teşkil edilecektir. Bu komisyon bilhassa işsizlik meselesi ile meşgul olacak, mümkün olduğu kadar müracaatları müsbet cevapla karşılamağa çalışacaktır.

Bilhassa şirketler vesaire gibi hususî müesseselerin işçi aramaları Belediye vasıtasile temin edecektir. Belediye de bu iş için ilerde bir büro tesis edilecektir.

Geri kalan yol inşaatı

Şehir yollarının bir kısmı inşa mukaveleleri müddetleri bittiği halde el'ân ikmal edilmemişlerdir Belediye yol inşaatını muayyen müddette bitirmiyen mütahhitlerle mukaveleyi feshedecek ve yeni mukavele yapacaktır. .

Tomar evrakta melfufat puslası

Belediye dairelerinde bazı evrak dolaşa dolaşa büyük tomar haline geldiğinden bu evrakın ziyaa uğramaması için birer melfufat puslası ilâvesi tamim edilmiştir.

Mahmutpaşadaki seyyar esnaf

Mahmutpaşada seyyar esnaf fazla kesafet kespettiğinden buralardaki esnafın bir kısmı başka yerlere gönderilmiştir. Bu esnaf Belediyeye şikâyette bulunarak diğer semtlerde iş yapamadıklarını bildirmişlerdir.

İstatistik yıllığı çıktı

Belediye istatistik yıllığı intişar etmiştir. Yıllık tetkik edilmek üzere istatistik umumî müdürlüğüne gönderilmiştir. Tetkikaten gelince alâkadar makamata tevzi edilecektir.

Otobüsler teftiş ediliyor

Belediye otobüsleri teftişe devam etmektedir. Şimdiye kadar 13 otobüs regülâtör koymadığı için işten menedilmiştir. Regülâtör koyunca bu otobüslere tekrar müsaade edilecektir .

Temhir edilen buğdaylar

Belediyece temhir edilen Haydarpaşaya gelen buğday vagonları dün açılarak birer miktar buğday tahlil edilmek üzere kimyahaneye gönderilmiştir. Tahlil neticesi menfi çıkarsa buğdayların istihlâki menedilecektir.

Gelen seyyahlar

Dün limanımıza gelen bir vapurla muhtelif milletlere mensup bir seyyah kafilesi gelmiştir.

Ankara'nın su ihtiyacı temin ediliyor

Elmadağında eskiden kalma bir takım membalar bulundu

Kosunlar'daki inşaata umumî bir nazar

ANKARA, 1 — Ankaranın biri şimalinde, diğeri şarkında ve on kilometre mesafelerde iki mühim ameliyat yapılmaktadır. Bunlardan biri Ankaranın bol ve sıhhî suyunu temin edecek olan Kosunlar yeraltı bendi, diğeri Anka-

Su bulmak için etüa yapan fen heyeti

ra ve civarını sulayacak, yeşillendirecek, ve icap ederse bazı tertibat ile sıhhî su temin edecek yer üstü Çubuk barajıdır. Her ikisi de Ankaranın hayatî ihtiyaçlarından olan bu büyük işlerle bütün Ankara halkının alâkadar olduğuna şüphe yoktur.

Bugün, Ankara halkını daha fazla alâkadar eden ve şehrin temiz ve içme suyunu temin edecek olan Kosunlar yeraltı barajindan bahsedeceğim.

Malûm olduğu üzere, Ankara içme suyu işleri, teşkil edilen ve Nafia Müsteşarı Arif Beyin riyasetinde bulunan komisyon tarafından tedvir edilmektedir. Komisyon heyeti fenniyesi vasıtasile bu husus hakkında uzun tetkikler yapmış ve Kosunlar barajının inşasına başlamıştır.

Komisyon, inşaat ilerlerken bir taraftan da, tetkikat ve taharriyata devam etmektedir. Bu taharriyat esnasında Elma dağında eskiden mevcut bir takım membalar bulunmuştur.

İnşaat ne haldedir?

Kosunlarda yapılan inşaatın esası, Konsunlar vadisinden gelmekte olan suların bir yer altı bendi vasıtasile temiz ve sıhhî olarak toplanması ve yine sıhhî bir surette şehre verilmesidir.

Hâlen inşaatın mühim bir kısmı bitmiş vaziyettedir. Bendin istinat edeceği kaya kısmını bulmak için on sekiz bin metro mikap hafriyat yapılmak mecburiyeti hâsıl olmuştur. Kaya tabakası bulunmuş ve bazı yerlerde zuhur eden küçük miktardaki şist tabakasının ayıklanması da hemen hemen bitmiştir. Bir haftaya kadar sedin temelinin yapılmasına başlanacaktır.

İnşaat ve ameliyat devam ettiği müddetçe nazarı dikkate alınması lâzım gelen iki nokta vardı. Biri ameliyatın muntazaman devamı için kazılan mahallere suyun hücum edip ameliyatı işkâl etmemesi, diğeri de şehir suyunun muntazaman temini idi. Bu iki nokta da fen heyetinin tetbiri sayesinde temin edilmiştir.

Şehir suyunun muntazaman temini için şimdi hazırlanmakta olan bent temeline muvazi olmak üzere vadideki su cereyan sahasın da otuz iki metro uzunluk ve on iki metro derinlikte bir hendek kazılmış ve bu hendek ahşap olarak takviye edilerek gelen sular burada toplanmıştır .

Burada toplanan sular motörlü tulumbalarla hendekten alınarak şehire sevk edilmekte ve şehir ihtiyacı temin edilmektedir. Temel tesisatı o kadar güzel yapılmıştır ki bu maniadan aşup galeri için kazılan sahaya sızan sular çok az miktara inhisar etmektedir.

letilen motörlü tulumbalarla tahliye edilmekte ve ameliyat kat'iyen sekteye oğramamaktadır.

Ayrıca fazla bir yağmur yağması ihtimali düşünülerek herhangi bir setin birden bire ameliyat mahalline hücumuna mâni olmak için de vadideki kuru dere yatağında bir kanal yapılmıştır.. Bu suretle fazla yağmur dolayısile gelecek seller bu kanaldan geçirilerek inşaat ve ameliyat sekteye oğramamış olacaktır.

Kosunlardan temin edilecek su mikdarı

Kosunlardan temin edilen su mikdarı mevsime göre değişmektedir. Tesisat ve ameliyata ilk başlanılan mayıs ayında alınan su miktarı saniyede doksan - doksan beş litre miktarında idi ki bu mikdar günde 8,208 ton su etmektedir.

Halbuki senenin kurak geçmesi ve esasen her sene Ankara'da bu mevsimlerde suların eksilmesi tabiî olduğundan hâlen saniyede

Kosunlarda şehrin suyunu idare eden tesisat

otuz otuz beş litre yani günde 3024 ton su alınmaktadır. Ankara da suların tedricen kesilmesi eylûl nihayeti ve teşrinievvel ortalarına kadar devam ettiğine göre bu miktarın daha bir az eksilmesi de tabiî ve muhakkaktır.

Bir haftaya kadar inşasına başlanacak olan sedin bir buçuk iki ay içinde ikmali ümit edilmektedir.

Bir taraftan bu inşaat bir taraftan da kuyularda yapılacak olan tesisat buranın ana borularına rabtı işleri nihayet mevsim sonunda temamen ikmal edilmiş olacaktır. Bundan sonra da şehir suyunun daha ziyadeleştirilmesi için icap eden tertibat alınacaktır.

**

İstanbul Feribot imtiyazı

ANKARA, 1 — Sirkeci - Haydarpaşa arasında araba vapurile trenleri nakletmeğe ve bunun için rıhtımda tesisat yapmağa talip olan İngiliz grupunun talebi heyeti vekilece müzakere edilmiştir.

Grup kırk sene müddetle imtiyaz istediği için, heyeti vekile, grupla yapılacak müzakerenin imtiyaz esası dairesinde cereyan etmesine karar vermiştir.

Nafia vekili Hilmi Beyin buraya avdetinde sonra grup mümessillerile müzakere başlıyacaktır. Devlet demiryolları idaresinin limanlar dairesi müdürü de müzakereye iştirak edecektir.

İngiliz grupu, bundan başka Samsun - Ereğli limanlarının, Filyos - Ereğli hattının, Zonguldak - Ereğli havaî hattının inşasına talip-

Maarifte

Muallim Mektepleri

Bu sene lise derecesine çıkarıldı

Gelecek ders senesinden itibaren Kız ve Erkek muallim mektepleri 6 seneye çıkarılacaktır. Bu suretle muallim mektepleri lise haline getirilmiş olacaktır. Yeni muallim mekteplerinden mezun olacak talebe diğer bütün lise mezunları gibi fakültelere ve yüksek mekteplere girebileceklerdir.

Muallim mekteplerini lise derecesine çıkarabilmek için tedris programlarında esaslı tadilât yapılmıştır. Bu meyanda şimdiye kadar hiç gösterilmeyen veya az okutulan riyaziye, fizik - kimya ve felsefe zümreleri lise proğram larına göre islâh edilmiştir .

Bu esaslara göre muallim kadrolarında da bazı değişiklikler olacaktır.

Diğer taraftan Bolu Kız muallim mektebi ile Elâziz Erkek muallim mektebi lâğvedilecektir. Ayni zamanda muallim mekteplerinin 1 ve 2 inci sınıfları muayyen mekteplerde teksif olunacaktır. Bu meyanda İstanbul muallim mekteplerinin bu sınıfları Balıkesire kaldırılacaktır.

Gelecek ders senesi için muallim mekteplerinin 3 üncü sınıflarına talebe alınmayacaktır. Ancak 4 ve 5 inci sınıflara talebe almak için bir müsabaka imtihanı açılacaktır.

Yeni muallim mektepleri badema orta mektep mezunu alacaklardır.

Avrupaya talebe gönderilecek

Maarif vekâleti bu sene Avrupaya tahsil etmek üzere talebe göndermeğe karar vermiştir. Gönderilecek talebe geçen ve bu sene ki lise mezunları arasından musabaka imtihanı ile tefrik edilecektir. Kaç talebenin gönderileceği henüz malûm değildir. Talebe Avrupada fijik, kimya, tabiiye, riyaziye, tarih, coğrafya ve mühendislik tahsil edeceklerdir.

Bu sene de leylî talebe alınacak

Maarif vekâleti gelecek ders senesi zarfında da liselere muayyen miktarda leylî meccanî talebe alınmasına karar vermiştir. Bunun için eylûl sonlarında bir müsabaka imtihanı açılacaktır.

Mahkemelerde

Florya yolunda kız kaçırma hikâyesi

Dün bir akşam gazetesi 15 kişilik bir grupun Florya yolunda bir otomobile tecavüzle otomobildeki kadını kaçırdıklarını, fakat bilâhare jandarmalar tarafından takip edilerek yakalandıklarını ve Adliyeye tevdi edildiklerini yazmıştı.

Dün bu hususta Adliyede tahkikat yaptık. Düne kadar Adliye ye böyle bir vak'a ihbar edilmemiş, on beş kişi de tevdi olunmamıştır.

Bir hırsız mahkûm oldu

Bir dükkândan elbise ve saire çalmaktan suçlu İsmailin muhakemesi dün üçüncü ceza mahkemesinde intaç edilmiştir.

İsmail cürmü sübut bulduğundan 4 ay on beş gün hapse mahkûm edilmiştir.

Misafire bakın!

Misafireten bulunduğu bir evde ev sahibine ait eşyayı çalmaktan suçlu Muharrem dün üçüncü ceza mahkemesi tarafından bir ay hapse mahkûm edilmiştir. Fakat Muharrem mahkûmiyet müddetini tevkifanede ikmal etmiş olduğu için derhal tahliye edilmiştir.

Neşriyat davaları

Heybeli adanının büyük bir yangın tehlikesi geçirmekte olduğunu yazdığından dolayı Haber gazetesi aleyhine müheyyiç neşriyat davası açılmıştı.

Dün bu davaya asliye üçüncü ceza mahkemesinde devam edilmiş. Neşriyat müdürü Hasan Rasım Bey tarafından ikame edilen şahitler dinlenilmiştir.

Bu şahitlerden Heybeli ehalisinden Sabri Bey yangının pek vahim bir vaziyette olduğunu söylemiş;

— Çamlar tutuşsaydı, Ada tehlikeye girerdi, demiştir.

Şahitlerden Refik Ahmet Bey:

— Yangın çıktığı zaman üç dört yerden duman yükseliyordu

Halk birden bire heyecana düşmüştü. Şiddetli bir rüzgâr vardı. Heybeli tehlikedeydi. Yangın bu vaziyette gazeteye haber verildi, dedi.

Muhakeme müzakere için başka bir güne talik edildi.

Poliste

Bir köşk Hırsızı

Bıraktığı eşyayı alırken tutuldu

Zabıta Kısıklıda yapılan mühim bir hırsızlığı meydana çıkarmıştır.

Aldığımız malûmata nazaran, bu vak'a'nın tefsilâtı şudur:

Kısıklıda Rızapaşa korusunda mütekaidinden Hıfzı paşanın köşküne evvelki gece, pençere açılmak süretile hırsız girmiş, büyük küçük bir çok halı ve bazı eşya çalarak kaçmıştır. Sabahleyin köşk halkı, hırsızlığa muttali olunca, zabıtaya müracat etmişler, polis, ilk defa etrafta bir araştırma yapmıştır. Bu araştırma esnasında civarındaki korunun ücrâ bir mahalline terkedilmiş bir kısım eşya görmüşlerdir. Zabıta, hırsızın gelerek bu eşyayı da alacağını tahmin etmiş ve bir tertibat kurmuştur. Filhakika bir müddet sonra bu şahıs gelerek, bıraktığı eşyayı da alıp gitmekte iken polisler kendisini tevkif etmişlerdir.

Bu adam Serezli Ahmet isminde sabıkalılardan biridir. Arkadaşları olduğu da tahmin edildiğinden,tahkikat tamik edilmektedir.

Dayak

568 numaralı Şefik Beyin otobüsünde çalışan biletçi Hüseyn Şakir efendi ile 5635 numaralı otobüs şoförü İsmail Hakkı efendi kavga etmişler ve Hüseyin Şakir efendi dögülmüştür.

Kömürcünün Cüzdanı

Nişantaşında mahalle arasında kömür satan Kemerburgazlı Ahmedin 7 lirasını sabıkalı Avram yankesicilik suretile çalmış, yakalanmıştır.

Otomobil çarptı

Kasımpaşada oturan İsmail efendi dün Aksaraydan geçerken 25 numaralı otobüs çarparak yaralanmış ve şoför yakalanmıştır.

Tramvay çarptı

Muzaffer isminde bir şahıs araba ile Beşiktaşa giderken vatman Yusuf efendinin idaresindeki 172 numaralı tramvay ile çarpışmış ve ara ba parçalanmış, Muzaffer efendi de yaralanmıştır.

Esrar bulundu

Beyoğlunda tütüncü Hüseynin dükkânında bir mikdar esrar bulunmuş ve müsadere edilmiştir.

Bir çiçek, iki böcek!

Dün Üsküdarda bir cinayet ve bir kadın kaçırma hâdisesi olmuştur. Üsküdarda Haremde oturan çoban Mustaaf isminde bir adam, bundan bir müddet evvel Nazmiye isminde bir kadınla beraber yaşıyormuş. Fakat kadın birkaç ay evvel Mustafadan ayrılmış ve Uzunköprülü Ahmet isminde birisile evlenmiştir.

Ahmet ve karısı Nazmiye Hanım bazı işleri için sokağa çıkmışlardır. Fakat karı ve koca tam Tunusbağına geldikleri zaman her nedense ağız kavgasına tutuşmuşlar ve sokak ortasında biribirlerine ağır lâkırdılar söylemeğe başlamışlardır. Tam bu sırada o civardan Nazmiye Hanımın eski erkeği Çoban Mustafa geçiyormuş.

Mustafa, eski karısının, kocasile kavga ettiğini görünce derhal bunların yanına gitmiş ve kavgaya müdahale etmiştir. Bu suretle sokak kavgası daha curcunalı bir şekil almıştır.

Fakat gürültünün en şiddetli bir dakikasında çoban Mustafa yerden koskocaman bir taş alarak bütün kuvvetile Ahmedin kafasına vurmuştur.

Bu şiddetli darbe üzerine Ahmedin başı yarılmış ve zavallı adam kanlar içinde yere yuvarlanmıştır. Bu vaziyet karşısında Çoban Mustafa Nazmiye aHnımın koluna yapışmış ve kadını sürükliye sürükliye kaçırmıştır.

Öteki yakalanmıştır.

Telgraf konferansına iştirak ediyoruz

ANKARA, 1 — Madritte toplanacak olan beynelmilel telgraf ve telsiz konferansında Türkiyeyi posta ve telgraf müdürü umumisi Fahri, telgraf, işletme müdürü Ihsan Cemal, telsiz mühendisi Mazhar Beyler temsil edeceklerdir.

Milliyet

ırın umdesi "MİLLİYET" tir.

3 AĞUSTOS 1932

İdarehane: Ankara caddesi, 100 No.

Telgraf adresi: İst. Milliyet

Telefon Numaraları:

Başmuharrir ve Müdür: 24318

Yazı işleri Müdürlüğü 24319

İdare ve Matbaa 24310

ABONE ÜCRETLERİ:

	Türkiye için L. K.	Hariç için L. K.
3 aylığı	4 —	8 —
6 „	7 50	14 —
12 „	14 —	28 —

Gelen evrak geri verilmez — Müddeti geçen nüshalar 10 kuruştur. Gazete ve matbaaya ait işler için müdiriyete müracaat edilir. Gazetemiz ilânların mes'uliyetini kabul etmez.

BUGÜNKÜ HAVA

Yeşilköy askeri rasat merkezinden verilen malûmata göre, bugün hava kısmen bulutlu geçecek, rüzgâr mütehavvil ve mutedil kuvvetle esecektir.

2/8/932 tarihinde hava tazyiki 761 milimetre, en fazla sıcaklık 32 ve en az sıcaklık 17 santigrat olarak kaydedilmiştir.

Hikâye

Yanlışlık

İsli bir lâmba, kırık dökük mobilyalı odanın intizamsızlığı ve derbederliğini pek o kadar belli etmiyor. Bir iki köşe hattâ tamamen karanlıkta..

Hariçten kim gelip dikkatle bakacak olsa, mutlaka bu odanın içinde bir mücadele geçtiğine hükmeder. Çünkü parça parça olmuş masa ve iskemlelerden maada, bir de elleri göğsüne kapraşt edilmiş, cansız bir ceset te yatıyor.

Sendeleyerek biribirlerine bakan üç kişi daha var. Yüzlerinden sarhoşluğun ve heyecanın karışık bir ifadesi sızıyor. Kıyafetlerine bakılırsa öyle efendi beyler değil.. Fakat pek te külhanbeye benzemiyorlar.

İçlerinden biri yerde yatan cesedi son bir ümitle sarsaladı. Sonra içini çekerek doğruldu:

— Nafile! dedi, hayır yok.

— Öyle ise ne diye yoktan yere avga çıkarıp döğüştün?

— Ehhhh! Rakı bu! Şişedeki gibi duruyormu ya?

— Neyse, bir kere iş olacağına vardı. Vardı amma, şimdi bu cerifi ne yapacağız?

— Götürüp evine bırakalım. Zaten şurada yakın, evinde de kimse yok. Fakat aksi şeytan, tahtarı cebinde yok.

— Yahu, ben bir şey söyleyeyim mi? Bu tehlikeli bir iş. Pencereden içeri atsak.. Zaten o da birinci katta oturur. Penceresi de aralıktır.

Dört kişi Micro'nun evinde kafalarını tütsülemişler ve nihayet bir kadın yüzünden biribirlerine girerek, gırtlak gırtlağa gelmişlerdi. Nihayet kabak Mego'nun başında patlamıştı.

Şimdi Micro, Camille, Piétrot üzerlerinden katillik şüphesini silüp atmak için cesedi saklayacak bir yer arayorlardı. Evinin penceresinden içeri bırakmak fikri Micro'nun aklına gelmişti. Saat dörde gelince, sanki dördü kolkola girmiş sarhoşlar gibi Mego'yu ortalarına alıp sokağa çıktılar. Tam yokuşun ortasına gelince Micro:

— Vay canıma, dedi, bu evlerin de hepsi biribirine ne kadar benziyor be? Mego'nun penceresi hangisi?

Camille kendisini en ayıklarından saydığı için, mağrurane cevap verdi:

— Yahu, görmüyor musun? İşte aralık duruyor.

— Öyleyse omuz verin bakalım.. Yalnız etrafı da iyi kollayın ha!

* * *

Bir bankada dakiloluk eden Matmazel Suzanne eve ancak ikiye doğru gelmişti. Tiyatrodan dönüyordu. Kız arkadaşlarından ikisi otomobille kendisini getirip evine bırakmışlardı.

Annesi öldüğü günden beri, bu küçük evde yalnız oturuyordu, şimdiye kadar korku nedir pek aklına gelmemişti. Fakat yatak odasının elektriğini çevirince, eyrde boylu boyuna uzanmış birini görünce, avazı çıktığı kadar bağırmak istedi. Fakat heyecanının fazlalığından boğazına bir şey tıkandı. Bağıramıyordu. Heykel gibi donup kalmıştı.

Yalnız garip şey, canlı genç kızın bu durgunluğuna rağmen, yerdeki ceset kımıldanmış, yavaş yavaş gözlerini açmıştı. Hattâ konuşuyordu:

— Matmazel, korkmayınız, ben.. ben..

Genç kız, biraz kendine gelince:

— Vay M. Mego! dedi. Burada ne işiniz var? Sizin eviniz yanımızdaki ev.. Galiba biraz içtiniz de, yanlışlıkla buraya geldiniz.

Mego cevap verdi:

— Onu ne siz sorun, ne de ben söyleyeyim. Arkadaşlarla biraz içtik. Galiba biraz da hırlaştık. Onda sonrasını bilmiyorum.

— Neyse.. Buraya geldiğinize iyi etmişsiniz. Siz bilmezsiniz, ben sizi ne kadar severim. Bir sırasını getirip te açılamıyordum. Bu tesadüf hoşuma gitti.

* * *

Üç gün sonra Micro, Pietrot Camille öldü zannettikleri Mego'yu sokakta görünce şaşırdılar. Maamafih izaha da mecbur oldular:

— Sana bir fenalık geldi de, evine getirip bıraktık. Bize darılmadın ya, dediler.

— Yok be canım, darılır mıyım? Bilâkis sizlere teşekkür edeceğim. Çünkü siz beni evim diye yanı başımaki eve getirip bırakmışsınız. O evde benim eskiden beri sevip te bir türlü açılamadığım, Suzanne isminde bir kız vardır. O da beni seviyormuş. Ogece biribirimize açıldık. Şimdi nişanlıyız. Yakında evleneceğiz.

Birinci Sahifeden Geçen Yazılar

Sergiyi 50 bin Kişi gezdi

(Başı 1 inci sahifede)

te idi.

Sergi bahçesi Beyoğlunun en güzel ve kalabalık bir mahal olmuştu. Dün akşam saat beşte bahriye orkestrası tarafından sergi bahçesinde bir konser verilmiştir. Konserlere her gün devam edilecektir. Sergi radyosu da durmadan neşriyat ve konserine devam etmektedir.

Yarın akşam Cumhuriyet Gençler mahfeli tarafından sergi tiyatro salonunda ilk müsamere verilecektir.

Cumhuriyet gençler mahfelinin amatör gençleri (karma karışık) isimli komedi muzikalı temsil edecekler.

Sabık İktısat vekili Şakir ve İş Bankası umum müdürü Celâl Beyler dün sertiyi ziyaret etmişler ve sergide uzun müddet kalmışlardır.

Sabık İktısat vekili meclis iktısat encümeni reisi Rahmi Bey evvelki gün sergiyi ziyaret etmiş olmasına rağmen, dün yine sergiye gelmiş ve sergi paviyonlarında beş saat kalmıştır.

Serginin muhakkak en ziyade alâka celbeden kısmı İpekişin serginin en büyük paviyonudur.

İpekiş paviyonunda hanımefendilerin ekseriyeti teşkil ettiği derhal nazarı dikkati celbetmektedir. Bir çok hanımların saatlerce İpekiş paviyonunda kaldıkları, zarif bir şekilde tertip edilen ve en nefis ipeklilerin teşhir edildiği vitrinler önünden ayrılamadıkları görülmekte idi. İpekişin çok güzel bir buluşu serginin yep yeni bir zevkini teşkil etmektedir. İpekiş hanımefendilere tevzi ettiği kartlarla en fazla beğendikleri üç kumaşın ismini istemektedir. Bu reyler sergi sonunda tasnif edilerek en çok beğenilen kumaşlara rey veren on beş hanıma kıymetli hediyeler verilecektir.

Sergide Alpullu şeker fabrikasının yerli şeker köşesi de büyük bir alâka celbetmektedir.

Alpullu şeker şirketi bu köşede pançardan şekere kadar olan safhayı en iyi bir şekilde göstermiştir.

Müfettişler Dün toplandı

(Başı 1 inci sahifede)

leki hususatı görüştük. Müfettişler, mürebbiler ne yapmışlardır, vekâletimiz neler yapmıştır, bunları konuştuk.

Gelecek sene müfettiş ve mürebbilerin neler yapması lâzım geleceğini, bizim neler yapacağımızı biribirimize anlattık."

Lise ve muallim mektepleri

Vekil Bey bundan sonra Erkek muallim mektebine giderek ilk mekteplerin yeni kıraat kitaplarını hazırlamakta olan komisyonun faaliyetine iştirak etmiştir.

Bu kitaplar 933 - 934 ders senesi tedrisatına ithal edileceklerdir. Maarif vekili Bey Bugün de Maarif müdüriyetine gelerek lise ve muallim mektepleri müdürlerinin içtimaına riyaset edecektir.

Dünya güzeli

(Başı 1 inci sahifede)

kızlığa intikali sıralarında güzelliği de tebellür etmeğe başlamıştı.. Ailesi, onu Feyziye mektebine verdiler. Kerîman Hanım, mektebi son devrelerine kadar takip etti. 9 uncu sınıfta iken ailesi mektepten aldılar. Keriman Hanım, eve döndü. Ve iyi bir ev kızı gibi yetişmek için ciddî bir faaliyete koyuldu. Dikiş dikmeği, yemek pişirmeği öğrendi. En fazla sevdiği renk mavi ve beyazdır. Bilhassa çiçeklere merakı vardır. Avrupadan gönderdiği son mektuplarının birinde "Bahçedeki çiçeklerimi sulamağı unutmayınız!" diye rica etmektedir. Kraliçe, öteden beri şişmanlığın aleyhinde idi. Fakat, kendini derhal perhize çekti ve tekrar zayıfladı. Keriman Hanım, son günlere kadar güzellik müsabakasına girmek fikrinde değildi. Bir çok teşvikler karşısında da iştirak etmeğe karar verdi. Keriman Hanımın annesi ve büyük annesi, başta olmak üzere bütün aile efradı, neticeden çok memnundur. Üç günden beri, Halis Beyin Fındıklıdaki apartımanına, tanıdık, tanımadık yüzlerce ziyaretçi taşınmaktadır. Keriman Hanımın dünya güzeli seçilmesi, günün mevzuu oldu. Şehirde hemen herkes bundan bahsediyor.

İki günden beri kulak misafiri olduğu muhavereler arasında dünya güzeline dair olanları defterine kaydeden bir muharririmiz anlatıyor:

Boğaziçi vapurunun kadınlara mahsus ikinci güvertesinde iki hanım, hararetli bir mübahaseye dalmışlardı:

— Kızın başına devlet kuşu kondu desenize.. İnsan, ne oldum dememeli, ne olacağım demeli!...

Gözlüklerini takıp Keriman Hanımın resmini temaşaya daldılar.

Birisi, tetkikatının neticesini hülâsa etti:

— Fena değil! Allah bağışlasın.. Akça pakça kız...

— A... Öyle deme hanım.. Güzellikte menendi yokmuş.. Frenkler, hep parmak ısırmışlar...

Öteki başını salladı:

— Sen frenklere bakma... Onlar, güzelden anlamaz... Mehcureciğim sağ olmalıydı da güzel nasıl olurmuş, âlemde bir görmeliydiniz.

. . . . . .

Mahalle kahvesinde bir ihtiyar gazeteden başını kaldırdı:

— Bir zamanlar dünya güzelini masal kitaplarında okurduk. Gel zaman git zaman bizim de bir dünya güzelimiz oldu. Şükür yetiştirene...

. . . . . .

İki boyalı salon hanımı arasında:

— Keriman Hanımın çiçeğe çok merakı varmış...

— Benim de vardır çiçeğe merakım...

— Sahi mi?

Muhaverelerini dinleyen sarışın bir erkek boyalı hanımın sözünü kesti:

— Yok.. Siz ikiniz de yapma çiçeği seversiniz!

. . . . . .

İki delikanlı konuşuyorlar:

— Dünya güzeli acaba kime varacak?.

— Herhalde dünyalığı olan birine!..

. . . . . .

Keriman Hanımın önümüzdeki cuma günü, Avrupadan şehrimize avdet edeceği zannedilmektedir.

Fırka teşkilâtı da tebrik etti

Türkiye güzellik kraliçesi Keriman Halis hanım İstanbul şehri namına belediye reisi Muhittin Beyden sonra dün C. H. fırkası İstanbul teşkilâtı namına Cevdet Kerim Bey de kraliçeye bir telgraf çekerek tebrik etmiştir. Kadınlar birliği de bugün bir telgraf çekecektir.

Adalı Avni B. ne diyor?

Keriman Halis Hanımın dünya güzeli olması hakkında beledi ye daimi encümen azasından Adalı Avni Beyle konuştuk. Avni Bey dedi ki:

— Bu intihap teşekküründeki âhenk ve tenasüp esas olduğuna göre neslimizin hüsnü inkişaf ettiğini isbat eden bir hâdisedir. Memnun olmak elbette tabiidir. Bu bakir, hiylesiz, temiz bir güzellik ifade ettiği için kıymetlidir. Türk aile reislerinin çocuk yetiştirme hususundaki muvaffakıyeti ile, bimâna ve iğrenç boyalılığa karşı tabiî güzelliğin sihri galebe etmiştir. Bu itibarla da adeta bir kıymeti terbiyeviyesi vardır."

Dahiliye Vekili Şükrü Kaya Beyle Vali Beyin telgrafları

Dünya güzeli Keriman Halis Hanıma Dahiliye Vekili Şükrü Kaya Beyle vali Muhittin Bey tarafında gönderilen tebrik telgrafları şunlardır:

"Türkün ırkî güzelliğini dünya ya temsile mazhariyetinizi tebrik ederim."

Dahiliye vekili
Şükrü KAYA

"Türkün ırkî güzelliğini bütün dünyaya karşı bir İstanbul'unun temsil etmiş olması bizi çok sevindirdi. Sizi İstanbul namına tebrik ederim.

İstanbul vali
MUHİTTİN

Hitler: "Siz çekilin„ diyor

(Başı 1 inci sahifede)

ğin Hitler namına hükûmete verildiği haber alınmıştır.

Filhakika, von Schleicher, Hitler'in bu taleplerini kabul etmediği takdirde Nazilerin von Schleicher'i bile hariçte bırakmaksızın Alman hükûmetine karşı gayet şiddetli bir taarruza geçeceklerinden haberdar e dildiği söylenmektedir.

Prusyada şiddetli tedbirler

BERLİN, 2. A. A. — Prusya Komiser muavini M. Bracht son bir ihtarname neşrederek dahili sulhun tam bir surette tekrar tesisi elzem bulunduğunu ve artık beşer hayatının masuniyetine halel getirilmemek icabettiğini ve Prusya hükûmetinin icabederse vatandaşları himaye için idam tedbirleri ittihazında tereddüt etmiyeceğini bildirmiştir.

Viyana gazeteleri ne diyor?

"Neue Freie Presse" yazıyor: İşte M. Brüning için mükemmel bir fırsat: Von Papen kabinesinin vaziyete hakim olması ve Lausanne protokolunu tasdik ettirmesi pek az muhtemeldir. İntihabat, beklenilen neticeyi vermemiştir.

Hitler, galebe çalamamıştır, Kızıl kıtaat ile Merkezciler her zamandan ziyade kuvvetlidir.

Sosyalist gazetelerin mutaleaları hilâfına olarak Reichpost, Hitler'cilerin muvaffakiyetlerinin zannolunduğundan büyük olduğu ve Hitler fırkasının henüz son sözünü söylememiş bulunduğu mutaleasındadır.

Hiristiyan sosyalistlerin mürevviçi efkârı olan bu gazete, diyor ki:

Eğer von Papen kabinesi devrilmiş olsa idi, kabineyi parlâmento esasına istinaden yeniden vücude getirmek mümkün olamıyacaktı ve yeni başvekil memleketi parlâmentosuz idare etmek mecburiyetinde kalacaktı.

Bazı gazeteler, Almanya ve Avusturya ahval ve vakayii arasında bir münasebet göstermektedir.

Arbeiter Zeitung, pek ufak bir fırka olup önümüzdeki sonbahar rüzgârları ile süprülecek olan ve ölüm halinde iken Lausanne protokoluna karşı obstroksion ve ademi itimat silâhını sallamakta bulunan Avusturyanın büyük Almanlar fırkasının hattı hareketini pek kaba bulmaktadır.

Bu sosyalist gazetesi, Hitler dalgasına karşı Avusturyada müessir bir mania vücude getirmenin yollarını ve çarelerini göstermekte ve şöyle demektedir:

Hitler dalgasının Almanyayi istilâ ettiği tarzda Avusturyayı da istilâ etmesine müsaade etmeğe ihtiyacımız yoktur. Avusturyanın iki büyük siyasi fırkasının vazifelerini idrak ederek memlekete daha iyi bir istikbal temin etmeleri kâfidir. Eğer bu zarurî tecrübe tam zamanında yapılacak olursa Avusturyanın Gamalı salipleri, kadim trajedilerde olduğu gibi Korolara düşen menfi vazifeyi ifa etmek iztirarında kalacaklardır.

Mesele, bu ciheti anlamak ve zamanında harekete geçmektir.

Paris matbuatı ne fikirde?

PARİS, 2. A. A. — Fransız gazeteleri, Almanyada icra edilen umumi intihabatın, Hitlerciler ister kabul etsinler, ister etmesinler fırkalarını hayal inkisarına uğratmış olduğu mutaleasında müttefiktirler.

Hitler fırkasının büyük bir ekseriyet elde etmiş olduğu aşikârdır, diyorlar. Hitler kıtaatı, mutlak ekseriyetten fazlasını elde etmek değilse de bu ekseriyeti temin eyliyeceklerine kani bulunuyorlardı. Halbuki mutlak ekseriyeti elde etmiş olmaktan çok uzak bulunuyorlar. Hitler, bazı mıntakalarda ve bilhassa efkârı umumiyenin Nazi'leri mesul tutmakta oldukları kanlı vakayie sahne olan Altona, Cologne ve Koenisberg'de bir takım acı ve manalı mağlubiyetlere düçar olmuştur.

31 temmuz intihabatı Hitler dalgalarının cezrini göstermektedir.

Hitler fırkası da bundan sonra koalisyon meselesini düşünmeğe mecbur olacak veya metalibatının bazı noktalarda itilâfgirizlikten vaz geçmeği kabul edecek veyahut takat'i surette muhalefet siyasetini takibe mahkûm olacaktır.

Halbuki bu son vaziyetin mezkûr fırka için ümitsiz bir vaziyet olacağı şimdiden anlaşılmaktadır.

Yahudileri tehdit

KOENİGSBERG, 2,. A. A. — Zabıta, evvelki gece vukubulan suikastlere mümasil vukuatın tekerrürüne mani olmak için şehrin sokaklarında bilâfasıla müteaddit mitralyözlerle mücehhez bir zırhlı otomobil dolaştırtmıştır. Buna rağmen bir tam taşkınlıklar olmuş ve birçok mağazaların camekânları taşlanmış ve camları kırılmıştır.

Bundan başka, birçok yahudi tacirlere mağazalarının bu gece yağma edileceğine dair bir takım imzasız mektuplar gönderilmiştir. Dünki suikastlere kurban gitmiş, olanların isimleri, Naziler tarafından idama mahkûm edilmiş olanlara mahsus kara listelere dahil bulunuyordu.

Bir ihtifal

Kabataş lisesi müdürü merhum Münir Beye dün bir ihtifal yapılmıştır. Heyeti tertibiyede Kabataş lisesi müdürü Mahmut İstanbul spor kulübü reisi Avni Yeşilhilâl merkez heyeti azasından A. Şevket, Maarif müfettişlerinden ve edebiyat muallimlerinden M. Behçet, Kabataş lisesi muallimlerinden Talha Kemal. Kadri, Seracettin, Ecvet, Hamdi, Süleyman Sırrı. Diğer lise muallimlerinden, Şinasi, Faik, Ömer Hüsamettin, Tevfik Beyler ve Münir Beyin dostları ve bütün Kabataş lisesi talebesi hazır bulunmuşlardır. Evvelâ muallim Behçet Bey müessir bir nutuk söylemiş, bunu müteakip muallim Tevfik Bey tarafından hazin bir hitabe irat edilmiştir. Müteakiben dinî merasim yapılarak ihtifale nihayet verilmiştir.

Ege seyahati

İzmir Himayeietfal cemiyetinin 10 Ağustos pazar günü için tertip ettiği Ege seyahati için büyük hazırlıklar yapılmaktadır.

Seyahat: İstanbul - İzmir - Pire - Atina - Selânik. Ve Selânikte yedi günlük bir tenezzühten ibarettir.

Bu seyahate mübadil, gayrimübadil her vatandaş iştirak edecektir. Fiyatların ucuz olmasına itina edilmiştir. Seyahat için Andros lüks vapuru kiralanmıştır.

İştirak edecekleri İstanbulda Himayeietfal cemiyeti merkezi kaydetmektedir.

Ankara vilâyetler evi

ANKARA, 1 — Yenişehirde inşa edilecek olan vilâyetler evi münakasasına beş yerli firma iştirak etmiştir. Bunlardan Abdurrahman Naci Bey keşif bedelinden 175 bin lira noksanile 900 bin liraya inşaatı üstüne aldı.

Ağır surette yaralanmış olan komünist Sauff, bu sabah vefat etmiştir.

Dün evlerinde taarruza uğramış olan Schultz ile diğer bir takım sendikalistler, uğratılmak istenildikleri akibetten fevkalâde bir tesadüf sayesinde kurtulmuşlardır.

Şehirde büyük bir heyecan hüküm sürmektedir. Hükûmet tarafından asayişin muhafazası için icap eden tedbirler alınmıştır.

Tunç Cephe teşkilâtı, mebuslardan Larsen'i Nazilere karşı şiddetli cezai tedbirler ittihazını talebe memur etmiştir.

Koenigsberger Volkszeitung idaresi, suikast faillerini haber vereceklere, 1.000 mark mükâfat vadetmiştir.

İki kısım

BERLİN, 2. A. A. — Havas bildiriyor: Umumî intihabatın neticesinde Alman milletinin muhasım iki kısma ayrılmakta olduğu anlaşılmaktadır. Sağ ve müfrit sağ cenah mümtehiplerin yüzde 44.6 sını sol ve müfrit sol cenahlar da müntehiplerin yüzde 36.6 sını teşkil eylemektedir.

Harik Hayat Kaza ve Otomobil

Sirgortalarınızı Galatada Ünyon hanında kâin ÜNYON SİGORTASINA yaptırınız.

Türkiyede bilâfasıla icrayı muamele etmekte olan

ÜNYON

kumpanyasına bir kere uğramadan sigorta yaptırmayınız. Telefon: Beyoğlu 4886.

Milliyet'in Edebî Romanı : 51

Ölüler yaşıyorlar mı?

(Felsefi fantastique roman)

Yazan: HÜSEYİN RAHMİ

Orhan — Bu hakikati tokatı yedikten sonra mı anladın?

Dilâver — Bu aile ile dostluğunuz ilerlerse gizli ellerin dayağından hepinizin de hissedar olacağınızı biliniz..

Turhan — Kabahat sende.. Ne diye alaya iltihak edip te tüfekle ruhanî "enkarnasiyon„ u dürtüşlersin?.

Dliâver — Hafif çanak mahtabı gibi bir şeyden öyle nasırlı bir el çıkacağını ne bileyim?

Orhan — Şimdi bildin iman ettin mi?

Dilâver — Bildim amma iman etmedim....

Turhan — Hâlâ mı?

Dilâver — Halâ...

Orhan — Bu ağrep hadiseyi nasıl izah edeceksin?

Dilâver — Yüzüm patlangıç gibi boşanan bir hava konprimesine tesadüf etmiş olamaz mı?

Orhan — Hava boşluğunu biliyoruz amma böyle gezinip dururken hava konprimesine tesadüf edildiğini hiç işitmedik.. Peki böyle de olsa suratında kalan parmak izlerine ne diyeceksin,

Dilâver — Bu meredin her elinde beş parmağı bir o kadar da tırnağı olduktan sonra gayrı maddî vasfı nereye sarfedilmiş oluyor?

Orhan — İşte biz de bunu aramakla meşgulüz ya.. .

Dilâver — Meşguliyetiniz de ciddiyet göremiyorum..

Turhan — Neden?

Dilâver — Siz onlara ait bir tezahüre tesadüf edince korkup kaçıyorsunuz.. Korkmayınız.. Sokulunuz, tekme, tokat yemeğe razı olmadan bu hâdiseler anlaşılmaz.... Bu katı el bir daha öyle nezaketsizce suratımı okşamaya kalkarsa hemen onu yakalayacağım.. Beline sarılacağım... Üstünü başını arayacağım... Bakalım ne biçim kostüm giyiniyor... Gömüldüğü kefenle mi geziniyor.. Yoksa cascavlak mı dolaşıyor?

Dilâver anasının sözüne hiç ehemmiyet vermiyerek:

— Beyefendiler bu esrara ermek isterseniz sizin için güzel bir tetkik zemini var...

Orhan — Nasıl?

Dilâver — Şehamet Hanıma ilânı aşk ediniz..

Hanımefendi çocuğun üzerine hücum edecek gibi depreşerek:

— Sus deli o nasıl lâkırdı.. Artık münasebetsizliklerin tahammül olunamıyacak bir raddeye varıyor.. .

Rasime elinde küçük bir kâğıtla salona girerek:

— Efendim komşunun uşağı bu kâğıdı getirdi. Aşağıda bekliyor...

Komşu ile aralarında başlayan münasebetin böyle sıklaşmasından çok memnun görünen kardeşlerin ikisi birden kâğıda atılarak:

— Doktordan bir tezkere... .

Dört gözün altındaki satırları iki ağız birden okur:

"Hasta büyük tehlikeyi atlattı.. Bizim eve koşunuz. Dolaptaki 3 numaralı ecza çekmecesini uşağa tevdian gönderiniz..„

Hanımefendi ağır bir süzgünlükle:

— Çok memnun oldum.. Zavallı kızcağız.. .

Çeşmi Fettan — Ben de öyle efendim.. .

Tezkeredeki iş'arı yerine getirmek için iki kardeşin ok gibi dışarı fırlayışlarını gören Talât Bey:

— Komşudan buraya bir rüzgâr esince bizim beyler ateş kesiliyorlar.. Yüzünü görmeden Şehamet Hanıma âşık oldular galiba... Bir kız.. O da perili.. hangisine yetecek,

Hanımefendinin süzgünlüğü şimdi çatgınlığa dönerek:

— Aman birader o nasıl söz... Çocuklarımın üzerine böyle şey yormayınız istemem....

Talât Bey — Siz isteyin istemeyin tabiatin icabı bu...

Aile arasında bahis böyle kızışırken beyler doktorun evinden 3 numaralı çekmeceyi uşağa teslim ettiler.. Hizmetkârın peşine takılarak hastanın kapısı önüne kadar gittiler.. İçeriye girmek memnu olmasa doktorun yanına kadar da çıkacaklardı. Bu arzunun ateşile yürekleri kıvranıp duruyordu... .

Oğullarının gecikmesinden meraka düşen anneleri arkalarından adam koşturtarak onları çağırttı.. Yarım saat sonra doktor da salon kapısından gözüktü... Üzerine dikilen gözlere cevap olarak:

— Galiba meraktasınız..

Hanımefendi — Çok.. .

Doktor — Biçare kızı derin bir baygınlık halinde buldum. Ölümle arasında hemen bir iki milimetre kalmıştı...

Hanımefendi — Neden bayılmış?

Doktor — Şiddetli bir emotion'a uğramış..,

Hanımefendi — Sebebi?

Doktor — İşte onu söylemiyorlar.

Hanımefendi — Tedaviye çağrılan doktora her şeyi anlatmak lâzım gelmez mi?

Doktor — Ne sordumsa hep kaçamaklı cevaplar aldım... Hastanın odasından içeri girince kendimi bir sinema perdesi karşısında zannettim.. Harikulâde bir yıldız döşeğe serilmiş yatıyordu.. Solmuş, süzülmüş çehresinde bir damla kan kalmamıştı.. Lâkin bu solgunluğu bir ölüye değil çok temiz, çok beyaz bir mermer heykele andırıyordu... Bu beyazlığın üzerinde teressüm eden kaşların ince kavislerini ve uzun kirpiklerden düşen gölgeleri görünce ressam olmadığıma teessüf ettim. O kadar masum bir sima, o kadar bedîî bir tablo ki nasıl anlatayım..

Doktorun bu tavsifini iki kardeş nefes almadan dinliyorlardı...

Hanımefendi bir sabırsızlık jestile:

— Canım doktor beyefendi siz oraya resim almaya değil hasta bakmaya gittiniz..

Talât Bey hemşiresinin imdadına yetişerek:

— İşin bedîî cihetini geçelim. patolojik tarafına gelelim.. .

Doktor beylerin yüzlerine bir göz gezdirerek:

— Masum bir güzelliğin tavsifinde ne mahzur gördüğünüzü anlayamıyorum.

Talât Bey — Kızın güzelliğinden ziyade hastalığını anlamak istiyoruz da..

Doktor — Hemen nabza el attım. Eyvah nabız yok.. Ararım ararım bulamam... Göğsünü dinledim.. Pat pıt gayrı muntazam hafif bir şeyler.. Kalp ha durdum ha duracağım diyor.. Hemen başımın altından yastıkları çektim. Biraz tepe aşağı bir vaziyet verdim.. Amonyak koklattık. Pencereleri açtık odayı havalandırdık. Lâzım gelen tedaviyi yaparak nabızları hissolunur dereceye getirebildik amma kaç? Dakikada altı yedi... Yavaş yavaş darabân adedi arttı.. Ecza çekmecemi getirttikten sonra icap eden enjeksiyon'u da yaptım... Baygının çehresi ağır ağır renklenmeye başladı.. Babası, anası, kardeşi etrafında yaşlı gözlerile pervane gibi dönüyorlardı.. Hepsi size samimî selâm

(Devamı var)

OLİMPİYAT

00 m.de Tolan dünya rokonunu egale etti

400 m. manialı 51,8-10 koşuldu ve yeni dünya rekoru tesis edildi

Kadınlar 100 metreyi 11,9-10 da koştular

[Bu serviste münderiç bilûmum havadislerin iktibas hakkı mahfuzdur. Ayrıca bu servise abone olmayanlar tarafından aynen veya mealen iktibas vukuu takibatı kanuniyeyi müstelzimdir.]

LOS ANGELES, 1. A. A. — 00 metrelik koşu, Dömi Final: Birinci, Metcalfe, İkinci,Simpson, üçüncü, Jonath, Zaman 6/10 saniye.

LOS ANGELES, 1. A. A. — 00 metrelik koşu, Dömi Final: Tasnif: Birind, Tolan, Joubert, iinci, Yochioka, üçüncü. Zaman, 0 7/10 saniye.

Tolan, iki rakibini 90 santimetre eçmiştir.

LOS ANGELES, 1. A. A. — 00 metrelik koşu. Atletlerin iki ömi final esnasındaki sıraları; Tolan, Joubert, Yochiska, Williams, Elliott, Koerning, Matcalfe, Simpson, Hanath, Luti, Jearson, Nright.

LOS ANGELES, 1. A. A. — 00 metrelik koşu finali:

Birinci, Tolan (Amerika) lı, İkinci, Metcalfe, (Amerika)lı.

Tolan, 100 metreyi 10 3/10 saniyede katederek Olempiyat rekorunu kırmış ve cihan ile musavat tesis etmiştir.

LOS ANGELES, 1. A. A. — Kadınlar arasında 100 metrelik üçüncü koşu:

Birinci Schurmann (Felemenk), İkinci Vandervleit (Canada), üçüncü Hiscook (İngiltere) zaman: 12,2 saniye:

Dördüncü koşu, tasnif: Birinci Wildo (Amerika), ikinci Aalton (Felemenk) üçüncü Kench (Yeni Zelanda), zaman: 12,4 saniye.

LOS ANGELES, 1. A. A. — 400 metrelik maniali koşu finali:

Kazanan: Tisdall (İrlanda).

Zaman: 51 8/10 saniye (Cihn rekoru' Olempiyat rekoru).

100 metrelik koşu finali:

Jonath, üçüncü, Simpson, dördüncü, Joubert, beşinci, Yochiska, altıncı.

LOS ANGELES, 1. A. A. — Tisdall'ın kazanmış olduğu 400 metrelik manialı koşu Finaline ait tasnif:

Tisdall, Hardin, Morgan Taylor, Burghley.

LOS ANGELES, 1. A. A. — 400 metrelik manialı koşu, tasnif: Fecelli, beşinci, Areskoug, altıncı.

Koşucular arasındaki mesafe farkları: 0,90, 0,30 0,15, 0,60 ve 1 metre 80.

LOS ANGELES, 1. A. A. — 400 metrelik manialı koşu: Tisdall'in son maniayi devirmiş, olduğu tebeyün ettiğinden kendisinden dünya rekorunun sahibi unvanının nezine karar verilmiştir. Bu kararın ilânı, halk arasında büyük bir sukutu hayal tevlit etmiştir.

Hardin, 52 saniyede koşarak dünya rekoru ile musavat tesis etmiş ve Olempiyat rekorunu kırmıştır.

LOS ANGELES, 1. A. A. — Kadınlar arasında 100 metrelik ilk koşu: Birinci, Dollinger (Almanya), ikinci Bremen (Amerika), üçüncü Strike (Canada) koşulan zaman: 12,2 saniye (Cihan rekoruna müsavi).

İkinci koşu: Birinci, Stella Walsh (Lehistan), İkinci Frizell (Canada) üçüncü Watanabe (Japonya), derece 11,9 (Dünya rekoru kırılmıştır).

LOS ANGELES, 1. A. A. — Kadınlar arasındaki 100 metre koşunun son seçmeleri:

Birinci Strike, ikinci Dollinger, üçüncü, Wildo, dördüncü Watanabe, beşinci, Kench zaman: 12,4 saniye.

İlk üç yarışçı Finale kalmıştır. Diğerleri Dömi Finale kalmışlardır.

Kadınlar arasındaki 100 metrelik koşu Dömi Finali:

Tasnif: Birinci, Walsh, ikinci,Brement, üçüncü, Hiscock, dördüncü, Vendervleit, beşinci, Frizzell, altıncı Lavalten.

aZman: 11,9 saniye.

LOS ANGELES, 1. A. A. — 3000 metrelik erazi koşusu:

Birinci koşu, kazanan: Evenson (İngiltere). Zaman: 9, 18 8/10 dakika (Olempiyat rekoru).

İkinci koşu. Kazanan: İsohollo (Fenlandiya)

Zaman: 9 dakika 14 6/11 (Olempiyat rekoru).

LOS ANGELES, 1. A. A. — (Nim resmi) Cumartesi ve pazar günleri tescil edilen sayılar:

Amerika, 50, Almanya, 25. Fransa, 23; İtalya, 12; Fenlandiya, 11; Lehistan, Cam da, Avusturyadan her biri, 9; Danimarka, 5; Çekoslovakya, Filipin, Japonya 4 der, Yeni Zelanda, Argentin, İsveç, 3 er.

LOS ANGELES, 1. A. A. — Horos siklet güreş müsabakası: Reed (Amerika), Zambori (Macadiya), Reid (İngiltere) yi, Zervinis (Yunanistan), Trifinov (Canada)yi yenmişlerdir.

LOS ANGELES, 1. A. A. — Hafif sikletler arasında serbest güreş müsabakası: Klaren (İsveç), Thomas (Canada)yı yenmiştir.

Pacome (Fransa), Kapp (Estonya) ya galip gelmiştir.

LOS ANGELES, 1. A. A. — Hafif sikletler arasında güreş müsabakası: Clodfelter (Amerika), Maki (Fenlandiya) ya, Karpati (Macaristan), Suzuki (Japonya)ya galip gelmişlerdir.

Orta sikletler güreş müsabakası: Kunyogi (Macaristan), Polive (Fransa) ya, Katani (Japonya), Stockton (Canada) ya, Lunkko (Fenlandiya), Yohansen (İsveç) ga lip gelmişlerdir.

LOS ANGELES, 1. A. A. — Amerika İskrim takımı, sekiz hamleden sonra 54 tuşakarşı 60 tuş ile Fransız takımını yenmiştir.

İtalyan takımı, Danimarka takımına 4 tuşakarşı 12 tuş ile galip gelmiştir.

LOS ANGELES, 1. A. A. — İskrim: Amerika takımı, 7 ye karşı 9 ile Canada takımına galip gelmiştir.

LOS ANGELES, 1. A. A. — İskrim: Fransa ile İtalya 8 ze karşı 8 ile berabere kalmışlardır. Mamafi hakemler arasında yapılan bir müzakereden sonra Fransız takımı galip addedilmiştir.

LOS ANGELES, 1. A. A. — Çekiç atma.

O'Callagha, Finali kazanmıştrı.

LOS ANGELES, 1. A. A. — O'Callagha, çekici 53 metre, 88 santimetreye atmıştır.

LOS ANGELES, 1. A. A. — Çekiç atma:

Aşağıdaki Atletler, seçme müsabakalarından sonra Finale ayrılmışlardır:

Porhola (Fenlandiya), 52 metre 25 santimetre, O'Callagha (İrlanda) 52 metre, 18 santimetre, Zaremba (Amerika), 50 metre 25 santimetre Skold (İsveç), 49 metre 21 santimetre, Macdougall (Amerika), 48 metre 95 santimetre, Kleger (Argentin) 48 metre 3 santimetre, A-

Satılık ankaz

Emniyet Sandığı Müdürlüğünden:

Sandığımızın malı olan Tophanede Sakabaşı mahallesinde Defterdar caddesinde eski 17, 19 ve yeni 81, 83 numaralı maili inhidam iki hanenin ankazı satılığa çıkarılmış olduğundan 16-8-932 tarihine müsadif salı günü saat on beş buçukta kat'i ihalesi yapılacağından talip olanların mezkûr gün ve saatte Sandık idaresine müracaat eylemeleri lüzumu ilân olunur.

Evkaf müdiriyeti ilânları

No:	Tarihi	Gün
1-15	4 Ağustos 932	Perşembe
16-31	6 Ağustos 932	Cumartesi
32-47	7 Ağustos 932	Pazar
48-64	8 Ağustos 932	Pazartesi
65-80	9 Ağustos 932	Salı
81-101	10 Ağustos 932	Çarşamba
102-130	11 Ağustos 932	Perşembe
131-ilâ	13 Ağustos 932	Cumartesi

Hademei hayratın Temmuz 932 vazifeleri yukarıda yazılı günlerde hizalarındaki numaralara göre tesviye edilecektir. Üsküdar şubesinden vazife alanların mezkûr şubeye müracaatları. (3811)

Pazarlıkla kiraya verilecek dükkân

Topçu Başı Elhaç Ali Ağa Mütevelli Kaymakamlığından:

Beyoğlunda Şahkulu mahallesinde İstiklâl caddesinde 426-2 No. lı gramofoncu dükkânı:

Balâda yazılı emlâk 20 Temmuz 932 tarihinden itibaren bir ay müddetle ve pazarlık suretile müzayedeye vazedilmiştir. Talip olanlar 22 Ağustos 932 pazartesi günü saat 14 e kadar İstanbul Evkaf Müdiriyetinde Mülhak Vakıflar kalemine ve mezkûr gün ve saatte de Encümeni idareye müracaatları. (3778)

Türk Maarif Cemiyeti Müesseseleri

1 — Bursa Kız Lisesi leylî ve neharîdir. Lisenin bütün sınıfları mevcut olduğu gibi resmî liselerle muadeleti Maarif Vekâletince tasdik olunmuştur.

2 — Ankara Ana mektebi ve ilk mektep.

3 — Eskişehir ilk mektebi. Leylî talebe de kabul eder.

4 — İstanbul Talebe Yurdu. Yalnız Yüksek Mektep ve Darülfünun talebesine mahsustur.

5 — İzmir, Çorum, Adana talebe yurtları. Lise ve Orta mektep talebesine mahsustur..

Türk Maarif Cemiyeti yukarıda yazılı olan müesseselerine girmek istiyenler kabul şeraiti için Cemiyet şubelerine ve yahut bu müesseselerin idarelerine müracaat etmelidirler. (3761)

RADYO

Bugünkü program

İSTANBUL, (1200 m.) 18 gramofon, 19,5 birinci kısım alaturka konser Bedayii musikiye heyeti tarafından, 20,5 gramofon 21 Münir Nurettin Bey ile arkadaşlarının konseri, 22 cazbant.

BUKREŞ — (394 m.) 20 Klavye solo, 20,30 konferans, 20,45 sonat, 21,35 hafif musiki.

BELGRAT — (429 m.) 20,45 Rus çarı lokantasından naklen bir müsamerenin muhtelif safhaları.

ROMA — (441 m.) 21 gramofon, 21,15 doktorun tavsiyeleri, 21,45 Boris Godunof.

PRAG — (488 m.) 20 Brünodan nakil, 21,15 keman konseri, 21,45 gramofon.

VİYANA — (517 m.) 20,25 komedi, 21 Salzburgdan naklen bir müsamere.

PEŞTE — (550 m.) 20,45 Salon orkestrası, 21,45 politika musahabeleri, sonra Çigan orkestrası.

VARŞOVA — (1411 m.) 19,20 dans havaları 22,30 salon orkestrası.

BERLİN — (1635 m.) 21 Hamburgdan naklen senfoni.

Yafa sokaklarında bir boğuşma

Yafadan bildiriliyor : — Burada Araplarla Yahudiler arasında arazi meselesinden dolayı bir hâdise olmuştur. Esasen biribirine düşman olan bu iki unsur bu ufak hâdiseden istifade ederek derhal Yafa sokaklarını bir harp meydanına çevirmişlerdir. Müsademe neticesinde 14 ağır yaralı hastanelere nakledilmiş ve hükümet kuvvetleri işin büyümesine mâni olmuşlardır.

Halkevi binası satın alındı

Eytam ve Emlâk Bankası dün Halkevi binasının müzayedesini yapmıştır.

Bina 37317 liraya gene Halkevinin üstünde kalmıştır. Bu para bankaya 8 taksitte ödenecektir.

Halkevi binada mühim ve geniş tadilât yapacaktır. Binanın bahçesinde kışlık bir jimnastik salonu yapılacak, üst katı da geniş bir konferans ve müsamere salonu olacaktır.

İnşaat gelecek sene başlayacaktır.

Tadilât Komisyonunda

Tütün İnhisarı kanununda yapılacak tadilât projesini ihzara memur komisyonca seçilen encümen dün de İnhisarlar İdarei merkeziyesinde toplanarak tetkikatına devam etmiştir.

Encümen, kanunun ziraate müteallik hükümleri üzerinde

İst. Mr. Kumandanlığı Satınalma kom. ilânları

Koyun eti	Kuzu eti	Sığır eti	
57,000	3000	16,000	Harbiye Mektebi
400	100	8,000	Süvari Mektebi
5,000	1000	6,000	Topçu Nakliye Mp.
62,400	4100	30,000	

Yukarıda yazılı mahallere hizalarındaki mikdarlarda sığır, koyun, kuzu eti kapalı zarf suretile satın alınacaktır. Münakasası 3 Eylûl 932 cumartesi günü saat 14,30 da Tophanede Merkez Kumandanlığı satın alma komisyonunda icra kılınacaktır. Taliplerin şartnamesini görmek için komisyona müracaatları ve iştirak için de şartnamesi veçhile hazırlayacakları teklif mektuplarını ihale gününün muayyen vaktinde müselsel numaralı ilmühaber mukabilinde komisyon riyasetine vermeleri. (130) (3768)

* * *

Merkez Kumandanlığına merbut müessesat ihtiyacı için 41500 kilo ot alenî münakasa suretile ve 12000 kilo saman pazarlıkla satın almacaktır. Alenî münakasa ve pazarlık 6-8-932 cumartesi günü saat 14 ten 17 ye kadar Tophanede Merkez Kumandanlığı Satın Alma komisyonunda icra kılınacaktır. Taliplerin şartnamelerini görmek için komisyona müracaatları ve iştirak için de muayyen vaktinde komisyonda hazır bulunmaları. (132) (3770)

* * *

Harbiye mektebi ihtiyacı için 16 ton şeker pazarlıkla satın alınacaktır. Pazarlığı 6-8-932 cumartesi günü saat 14 ten 17 ye kadar Tophanede Merkez Kumandanlığı Satın Alma komisyonunda icra kılınacaktır. Taliplerin şartnamesini görmek için komisyona müracaatları ve iştirak için de muayyen vaktinde komisyonda hazır bulunmaları. (133) (3771)

* * *

Ot Kilo	
19000	As. Baytar mektebi
60000	Piyade Atış mektebi
4000	Kuleli Lisesi
83000	

Ot Kilo	
50000	Topçu Atış mektebi
5000	Maltepe Lisesi
9000	Gülhane hastahanesi
6000	İhtiyat Za. mektebi
2500	Gedikli Kç. Za. Mp.
61000	Ölçme taburu
3400	Asker konağı
4440	Merkez kumandanlığı
141340	

Saman Kilo	
15000	As. Baytar mektebi
50000	Piyade Atış Mektebi
4000	Kuleli Lisesi
69000	

Saman Kilo	
34500	Topçu Atış mektebi
4000	Maltepe Lisesi
4000	Gülhane hastahanesi
12000	İhtiyat Za. mektebi
1600	Gedikli Kç. Za. Mp.
44000	Ölçme taburu
3400	Asker konağı
3000	Merkez kumandanlığı
106500	

Yukarıdaki mahallere hizalarındaki mikdarlarda 83000 kilo ot 69000 kilo saman, 106500 kilo saman, 141340 kilo ot ayrı ayrı dört şartnamede pazarlıkla satın alınacaktır. Pazarlıkları 7-8-932 pazar günü saat 14 ten 17 ye kadar Tophanede Merkez Kumandanlığı satın alma komisyonunda icra kılınacaktır. Taliplerin şartnamelerini görmek için komisyona müracaatları ve iştirak için de muayyen vaktinde komisyonda hazır bulunmaları. (137) (3802)

* * *

Harbiye mektebi ihtiyacı için 90,000 kilo kuru ot ve 85,000 adet yumurta iki şartnamede alenî münakasa suretile satın alınacaktır. Münakasaları 27 Ağustos 932 cumartesi günü saat 14 den 17 ye kadar Tophanede Merkez Kumandanlığı satın alma komisyonunda icra kılınacaktır. Taliplerin şartnamelerini görmek için komisyona müracaatları ve iştirak için de muayyen vaktinde komisyonda hazır bulunmaları (138) (3803)

* * *

Hava makinist mektebi ihtiyacı için 360 çeki odun pazarlıkla satın alınacaktır. Pazarlığı 7-8-932 pazar günü saat 14 ten 17 ye kadar Tophanede Merkez Kumandanlığı Satın alma komisyonunda icra kılınacaktır. Taliplerin şartnamesini görmek için komisyona müracaatları ve iştirak için de muayyen vaktinde komisyonda hazır bulunmaları. (134) (3801)

* * *

Askerî mekteplerle hastaneler

Cinsi	Mikdarı
Semiz otu	15,000
Taze bakla	10,000
Taze kabak	25,000
Kırmızı domates	10,000
Taze fasulye	20,000
Patlıcan	20,000
Bamya	5,000
Dolmalık biber	3,000
Enginar	15,000
Bezelya	5,000
Dereotu	3,000
Limon	adet 30,000
Kuru sarmısak	400
Kıvırcık salata	3,000
Havuç	2,000
Hıyar	15,000
İspanak	5,000
Kuru soğan	30,000
Patates	20,000
Salça	1.000

Yukarıda cinsleri hizasındaki mikdarda yazılı sebzeler askerî mekteplerle hastahaneler için kapalı zarf suretile satın alınacaktır. Münakasası 3 eylûl 932 cumartesi günü saat 14,30 da Tophanede Merkez Kumandanlığı satın alma komisyonunda icra kılınacaktır. Taliplerin şartnamesini görmek için komisyona müracaatları ve iştirak için de şartnamesi veçhile hazırlayacakları teklif mektuplarını ihale gününün muayyen vaktinde komisyon riyasetine vermeleri (131) (3769)

Heybeliada Sanatoryomu Baştabipliğinden:

Heybeliada Sanatoryomunda yapılacak olan mutbak, su deposu ve pavyon kapalı zarf usulü ile münakasaya konulmuştur. 23 Ağustos 932 salı günü saat ikide Cağaloğlunda Sıhhat ve İçtimaî Muavenet Müdiriyetinde Mübayaat komisyonunda ihale olunacaktır. Şartnameyi görmek ve tafsilât almak için komisyona ve Sanatoryom Müdiriyetine müracaatedilmesi.

İnşaat münakasası

Edirne Erkek Muallim Mektebi Müdürlüğünden:

Mektebimiz ile Lise bniası arasında inşa olunan lâburatuvar binasının müteahhidi İstanbulda Ankara caddesinde mukim Tanilyan efendi taahhütlerini ifa etmediğinden dolayı mukavelesi feshedilerek mütebaki inşaat yeniden kapalı zarf usulü ile münakasa açılarak inşaat ikmal ettirilecektir. Şartname ve projelerini görmek üzere taliplerin İstanbulda Güzel San'atlar Akademisinde Maarif Vekâleti Mimarî bürosuna veya Edirnede Erkek Muallim Mektebi Müdürlüğüne müracaat eylemeleri ve ihale günü olan 20-8-932 cumartesi günü saat 14 te hükûmette müteşekkil

BONO

Mübadil ve gayri mübadil ve hazine bonoları ve sair senedatı resmiye üzerine her surette muamele yapar Balıkpazar, Maksudiye han No 35 Ugurlu zade M.DERVİŞ

Rumeli Haşköylü büyük annesinin adı Adile küçük annesinin adı Atike, İsmi Doktor Halil İbrahimi arıyorum. Adres; İstanbul, Şişli Çocuk hastahanesi lâboratuvarında Fatma.

ZAYİ — Seyrüsefer merkezinden muta amatör ehliyetnamemi zayi ettim. Yenisini çıkaracağımdan eskisinin hükmü yoktur. Vahe Melkonyan Setli Sok. No. 2 Ortaköy.

İstanbul 2 inci icra memurluğundan: Bir borçdan mahcuz ve paraya çevrilecek bir adet işler halde müntazam elektrik dinamo ile mütehar-rik "Langner" marka kumaş ütü makinası 4-8-932 tarihinde saat 9-10 de Feriköy gürci Kilisası Bahçe sokağında 6-7 numaralı boyama fabrikasının kapusu önünde açık arttırma ile satılacağından taliplerin vaktında hazır bulunacak memuruna 932-1295 numaralı dosyasile müracaatları ilân olunur.

Üsküdar altıncı icra dairesinden: Bir borçtan dolayi Mahcuz ve paraya çevrilmesi hakkında bir adet tente arabasının 7-8-932 tarihine müsadif pazar günü saat 9 dan 11 re kadar Üsküdar At pazarında satılacağından talip olanların mahallinde hazır bulundurulacak memurine müracaat etmeleri ilân olunur .

İstanbul beşinci icra memurluğundan: Mahmutpaşada Mehmetpaşa hanında 8 No. da Mükim iken ikametgâhı meçhul Rafael Gildiştayn efendiye. Ahmet Hamdi efendiye bir kıt'a icar mukavelenamesile (112) lira ile masarifi icraiyenin temini için tahtı isticarımızda bulunan İstanbulda Mahmutpaşada Mehmetpaşa hanının 8 No. lu odada makineler ve saire hapsedilmiştir. Rehinlerin paraya çevrilmesi için dairenize vukubulan müracaat üzerine tarafınızda tebliğ lâzımgelen ödeme emri ikametgâhınızın meçhuliyeti hasebile tebliğ edilememiş ve zabıtaca yapılan tahkikat neticesinde ikametgâhınızın meçhul bulunduğu bildirilmiş olmasına binaen ödeme emrinin bir buçuk ay müddete ilânen tarafınıza tebliğ edilmesine karar verilmiştir. Tarihi ilândan bir ayın hitamından ilk yedi gün içinde 932-2563 No. lu dosyamıza müracaatla tesfiyei deyin ve yahut şayanı kabul bir- itiraz dermeyan etmediğiniz taktirde bir buçuk ayın hitamında gıyabınızda icraya devam ve deynin tesfiyesi cihetine gidileceği malûm ve ödeme emri tebliği makamına kaim olmak üzre ilânen tebliğ olunur.

İstanbul 4 üncü icra memurluğundan: Tamamına ikibin sekiz yüz lira kıymet takdir edilen Fethiyede Kâtip maslahattin mahallesinde cami içi sokağında atik 4 cedit 10 numaralı iki kısımdan mürekkep zemin kısmı kısmen kârgir ve kısmen ahşap üst kat kâmilen ahşap boyalı maa bahçe hanenin tamamı açık arttırmaya vazedilmiş olup 20 ağustos 1932 tarihinde şartnamesi talik ve 5 eylül 1932 tarihine müsadif pazartesi günü saat 14 ten 17 ye kadar İstanbul 4 üncü icra dairesinde açık arttırma suretile satılacaktır.Arttırmaya iştirâk için yüzde 7 teminat akçası alınır. Arttırma ikincidir. 1 inci arttırmada en ziyade beşyüz liraya talip çıkmıştır. Bu kerre en ziyade arttıranın üstünde bırakılacaktır. Müterâkim verği, belediye, vakıf icaresi müşteriye aittir. İcra ve iflâs kanununun 119 uncu maddesine tevfikan hakları tapo sicillerile sabit olmıyan ipotekli alacaklılar ile diğer alâkadaranın ve irtifak hakkısahiplerinin bu haklarını ve hususile faiz ve masarife dair olan iddialarını ilân tarihinden itibaren 20gün içinde evrakı müsbitelerile bildirmeleri lâzımdır. Aksi takdirde hakları tapu sicillerile sabit olmıyanlar satış bedelinin paylaşmasından hariç kalırlar. Alâkadarların işbu maddei kanuniye ahkâmına göre hareket etmeleri ve daha fazla malûmat almak istiyenlerin 931-1114 dosya numarasile memuriyetimize müracaatları ilân olunur.

Şekercilere ve Çikolata fabrikalarına:

Çikolata, badem, fındık, ceviz ve saire ezmeğe mahsus motörsüz 3 taşlı bir makine satılıktır. İsteyenlerin Fatihte Hafız Paşa caddesinde 60

Naim Vapur İdaresi
İzmir sür'at postası
(20 Saat)
Lüks
ADNAN
vapuru
Her hafta Perşembe
günleri Galata rıhtımından saat tam 18 de hareketle doğru
İZMİR'e
ve pazar günleri İzmir'den saat 14 1/2 da hareketle İstanbul'a avdet eder.
Tafsilât için Galata, Gümrük karşısında Site Fransez Han No. 12 yazıhanesine müracaat.
Tel. B. O. 1041.

SEYRISEFAIN
Merkez acenta: Galata Köprübaşı B. 2362. Şube A. Sirkeci Mühürdarzade han 2. 3740.
TRABZON POSTASI
(KARADENİZ) 3 Ağustos çarşamba 18 de Galata rıhtımından kalkar.

Dr. A. KUTİEL
Cilt ve zührevî hastalıklar tedavihanesi Karaköy Börekçi fırını sırasında 34.

EGE seyahatı
6
Ağustos akşamına kadar müracaat kabul olunur.
ACELE EDİNİZ
Müracaat mahalleri:
Tel. B.O. 2612 ve 451

MAMA
Dr. Hakkı Şinasi
Yavrunuzun en sıhhî gıdasıdır.

Zayi tezkere

Büyük Millet Meclisi Muhafız taburundan aldığım terhis tezkeremi kaybettim. Yenisini alcağımdan hükmü yoktur. Ankarada 316 lı Kasım oğlu Ali Haydar.

TİCARET İŞLERİ UMUM MÜDÜRLÜĞÜNDEN:

30 ikinci Teşrin 330 tarihli kanun hükümlerine göre tescil edilmiş olan ecnebî bankalarından (Kredi Liyone) Bankası bu kere müracaatla Bankanın Beyoğlu bürosunun 15 Temmuz 932 tarihinde ve Galata şubesinin de 10 Teşrinievvel 932 tarihinde kapatılacağını ve Müdiriyet ve bilûmum hesapların Sultanhamamı bürosuna nakledileceğinden alâkadarların mezkûr tarihlere kadar Beyoğlu Bürosuna ve Galata şubesine ve o tarihlerden sonra Sultanhamamındaki büroya müracaat etmelerini bildirmiş olmakla ilân olunur.

İstanbul Birinci İflâs Memurluğundan:

İsmi: Rahmi efendi.

Adresi: Kasımpaşada Camiikebir caddesi 2 No. da Bakkal Rahmi Ef.

Balâda ismi ve adresi yazılı olan zatın iflâsı açılıp tasfiyenin âdi şekilde yapılmasına karar verilmiş olduğundan: 1 — Müflisten alacağı olan veya mallarında istihkak iddiasında bulunanların alacak ve iddialarını işbu ilândan bir ay içinde eyyamı resmiye müstesna olmak üzere her gün saat 13 ten 18 e kadar Sultanahmette vakî Adliye binasında icrayi vazife eden Birinci iflâs dairesine gelerek alacaklarını kaydettirmeleri, senet ve defter gibi delilleri her ne ise bunların asıl veya musaddak suretlerini vermeleri, 2— Müflise borçlu olanların yukarıda yazılı olan müddet içinde borçları mikdarını yazdırmaları, hilâfına hareketin Ceza kanunu mucibince takibat ve mes'uliyete uğrayacaklarını bilmeleri, 3 — Müflisin mallarını nakit ve tahvilâtı ve buna mümasil kıymetli evrakını her ne suretle olursa olsun ellerinde bulunduranlar ister şahıs ister banka ve sair müessese olsun bunların üzerindeki hakları mahfuz kalmak şartile o malları ayni müddet içinde daireye vermeleri, vermezlerse cezaî takibat ve mes'uliyete uğrayacakları, mazeret bulunmadıkça rüchan haklarından mahrum kalacaklarının bilinmesi, 4 — 10-8-932 çarşamba günü saat 14 te yukarıda yazılı olan iflâs dairesinde alacaklıların ilk içtimada hazır bulunmaları ve müflisin müşterek borçlularile kefillerinin ve borcu tekellüf eden sair kimselerin içtimada hazır bulunmağa hakları olduğu ilân

İstanbul Deniz Levazım Satınalma komisyonundan:

46000 metre yerli Amerikan bezi: Kapalı zarfla münakasası 18 Ağustos 932 perşembe günü saat 13te

Deniz kuvvetleri ihtiyacı için satın alınacak olan yukarıda cins ve mikdarı yazılı Amerikan bezinin hizasında yazılı tarihte münakasası yapılacağından şartnamelerini görmek isteyenlerin hergün ve münakasaya iştirak edeceklerin münkasa gün vesaatin de usulü mevzuasına tevfikan hazırlayacakları teminat ve teklif mektuplarile birlikte Kasımpaşada Deniz Levzım Satmalma Komisyonuna müracaatları. (3536)

SÜ-DO-RONO

PERTEV

TERLEMEYE MANİ OLUR.

ROBERT KOLEC

Kolec kısmı - Mühendis kısmı

Sanayi kurları.

Her perşembe ve cuma günü saat 9 ilâ 12 arasında kayıt muamelesi yapılır.

İstanbul C. Müddeiumumiliğinden:

İstanbul Adliye dairesi için muktazi kıriple maden kömürile odunu münakasaya vazedilmiştir. Şartnameyi her gün Adliye levazımında görülebilir. Münakasaya iştirak edeceklerin 17 Ağustos 932 çarşamba günü saat 15 te Defterdarlıkta müteşekkil komisyona müracaatları. (3554)

Gedikpaşada jandarma satınalma komisyonundan:

103 kalem ecza ve malzemei tıbbiye kapalı zarf usulile mübayaa edilecektir. Taliplerin şartnameyi görmek için Ankarada Jandarma umum kumandanlığı baş hekimliğine, İstanbulda Jandarma satınalma komisyonu riyasetine, İzmirde 15 inci jandarma mıntaka kumandanlığına ve münakasaya iştirak için de 11/8/932 saat 14 te Ankarada J. U. K. Levazım müdürlüğüne müracaatları. (3561)

Balıkesir Vilâyeti Encümeni Daimîsinden:

Bandırma - Susurluk yolunun 82 - 93 kilometreleri arasında kısmen taşı ihzar edilmiş olan ve bedeli keşfi 9008 lira 14 kuruş olan tamiratı esasiye 11 Ağustos 932 tarihine müsadif perşembe günü saat on beşte ihale edilmek üzere yirmi gün müddetle ve kapalı zarf usulile münakasaya vazolunmuştur.

Talip olanların ihaleden lâakal sekiz gün evvel münakasa şartnamesinde muharrer vesaiki fenniye ve ehliyet vesikalarını Balıkesir başmühendisliğine ibraz ile tasdik ettirmeleri ve şeraiti münakasayi öğrenmeleri ve yevmü ihalede ve vakti muayyeninde teminatı muvakkate makbuz yahut mektubu ile ticaret vesikasını ve salifüzzikir vesaiki fenniye ve sairesini usulü dairesinde teklif mektuplarile birlikte mazrufen encümeni vilâyete vermeleri ilân olunur. (3490)

Hariciye Vekâleti Mübayaat Komisyonundan:

100	Ton kok kömürü	Vekâlet için
50		Misafirini Ecnebiye köşkü için
150		
2000	Kilo mangal kömürü	
3000	» kırılmış odun	

Vekâlet ve misafirini ecnebiye köşkü için mahallerinde tes lim edilmek üzere mübayaa edilecek olan yukarda miktarları yazılı mahrukattan kok kömürü kapalı zarfla ve odun kömürü ile odun pazarlık suretile ve yirmi gün müddetle yeniden münakasaya konulmuştur. İhalesi 13 Ağustos 932 cumartesi günü saat 16 da icra edilecektir. Şartname Ankara'da Hariciye Vekâleti Levazım ve İstanbul'da Ankara caddesinde Hazinei Evrak Müdürlüğünden alınabilir. (3522)

OSMANLI BANKASI

20 Nisan 1932 tarihindeki mali vaziyet

Mevcudat ve Matlûbat

	İsterlin	Ş.	P.
Hisse senetlerinin tesviyesi talep edilmemiş olan kısmı	5.000.000	—	—
Kasada ve Bankalarda mevcut nukut	5.146.084	19	6
Kısa vadeli avanslar ve röporlar	790.129	5	8
Tahsil olunacak senetler	6.149.693	13	8
Cüzdanda mevcut Kıymetler	1.805.859	15	10
Borç'lu hesabı cariler	4.677.204	19	11
Rehin mukabilinde avanslar	1.559.736	14	6
Kabul tarikile borçlular	1.409.361	2	4
Gayri menkul mallar ve mobilya	663.733	12	2
Müteferrik	197.940	9	10
	27.399.744	13	5

Düyunat

	İsterlin	Ş.	P.
Sermaye	10.000.000	—	—
Nizamnamei dahili mucibince ifraz edilen ihtiyat akçesi	1.250.000	—	—
Mevkii tedavülde bulunan banknotlar	411.877	4	6
Görüldüğünde ödenecek senetler ve vadeli senetler	244.093	19	5
Alacaklı hesabı cariler	12.185.022	2	1
Vadeli bonolar ve hesabı cariler	1.498.395	4	5
Kabuller	1.409.361	2	4
Müteferrik	400.995	—	8
	27.399.744	13	5

Kuyuda muvafık olduğu tasdik olunur

Müdür E. HODLER — Umumi Müdür Muavini A. H. REİD

İNHİSAR ŞARABI

KİLO İLE

35 KURUŞ

3,5,10 kiloluk hasırlı ve 50 kiloluk fıçılar verilir. Getirilecek kapların temiz olmasına dikkat edilmelidir.

İnhisar Müskirat Satış Mağazaları

Beyoğlu, Parmakkapı — Galata Rıhtımı

Beyoğlu'nda

LiON

Mağazaları

Mevsim sonu SATIŞI

%10

%20

%30

Tenzilât

Leylî ve Neharî

Kız Feyziati Lisesi Erkek

(Arnavutköy)

Ana sınıfı - İlk kısım - Orta ve Lise sınıfları

1 ağustostan itibaren kayıt muamelesine başlanmıştır.

Cumartesi, Pazartesi ve Çarşamba günleri saat 10 dan 18 e kadar müracaat kabul edilir.

Telefon: Bebek 210

Karaciğer, Mide, barsak, taş ve kum hastalıklarına

TUZLA İÇMELERİ

Köprüden 6,30 - 8,20 - 9,30 - 11,40 da Haydarpaşaya hareket eden vapurların trenleri ve Cuma sabahları ilâveten 7 vapurunun treni membalara kadar giderler. İçmelerden son tren 15,55 dir.

Mikrobisidin Dr. ZİYA Mide, barsak hastalıklarında. ishallerde, bahusus kanlı basurlarda şifa tesiri pek mücerreptir. umumî deposu Albert Niyago Ecza deposudur.

Adliye Vekâletinden:

Adliye vekâleti kaloriferi için mübayaa edilecek olan 130 ton kriple maden kömürü şart namesinde muharrer evsaf ve şerait dairesinde ve bedeli muhammini 4290 liradan ibaret olarak Ankarada istasyonda mu ayene ve teslim alınmak ve Adliye sarayına kadar nakliyesi ve ambara konulması müteahhide ait olmak üzere alenî münakasaya konulduğundan talip lerin yevmi ihale olan 10/8/932 çarşamba günü saat 16 da Adliye vekâletinde müteşekkil mübayaat komisyonunda hazır bulunmaları ve yahut vekil gönderdikleri ve teminatı muvakkate olarak yüzde 7,5 nisbetinde Banka mektubunu veya bu mik darın nakden depo edilmesi ve bu hususa ait şartnameleri de şimdiden İstanbulda Adliye levazımında ve Ankarada Adliye mübayaat komisyonundan talep eylemeleri lüzumu ilân olunur. (3363)

Darüşşafaka Lisesi müdürlüğünden:

Darüşşafakaya bir sene için lüzumu olan 12000 kilo et ile 3000 metre Amerikan bezi mü nakasa ile alınacağından talip olanların şartnamelerini almak üzere her gün ve ihalei evveliye günü olan 9 ağustos salı günü saat 14 te Nuruosmaniyede Cemiyeti Tedrisiyei İslâmiye merkezine müracaatları. (3677)

Dr. HORHORUNİ

Zührevî ve Bevli hastalıklar tedavihanesi — Beyoğlu Mulenruj yanında Zambak sokak No.41

Ticaret İşleri Umum Müdürlüğünden:

30 Ikinci Teşrin 330 tarihli kanun hükümlerine göre tescil edilmiş olan ecnebî şirketlerinden Amerika tabiiyeti (Vakum Oil Kompani — Vacum Oil Compani) şirketi bu kere müracaatla Türkiyedeki muamelâtını kat'eylediğini bildirmiş olmakla mezkûr şirketle alâkası bulunanların şirkete ve icabında İstanbul Mıntakası Ticaret Müdürlüğüne müracaatları lüzumu ilân olunur.

Alpullu şeker fabrikaları

Türk Anonim Şirketinden:

Yeni mahsul normal toz şekerinin yüz kiloluk bir çuvalı (36.75) otuz altı lira yetmişbeş kuruştur. Asgarî 10 çuvala kadar alınmak şartile her isteyene satılmağa başlanmıştır. Taşradan talep vukuunda derhal gönderilir. Bu takdirde malın bedelinin yüzde yirmisi siparişin vukuunda ve mütebakisi hamule senedi mukabilinde ödenmelidir.

(İstanbul, Dördüncü Vakıf Han, Dördüncü kat)

Tuz İnhisarı İstanbul Başmüdürlüğünden:

Çamaltından Karadenizde bazı iskelelerle sekiz yüz ton tuz pazarlıkla naklettirilecektir. Taliplerin 3 Ağustos 932 çarşamba günü saat (14) de Başmüdüriyete müracaatları. (3780)

Emlâk ve Eytam Bankası ilânları

Satılık Hane

Kat'î ihale - Nısfı taksit ile satış

Kadıköyünde Osmanağa mahallesinde Muhtar efendi sokağında 6 oda, 2 sofa, bir taşlık, bir kiler, bir banyo; bir mutfak; üç halâ ve odunluk ve bahçeyi muhtevi; Kadıköy iskelesine beş dakika mesafede cadde ve çarşıya yakın kârgir bir ev 12-9-932 tarihinde satılıktır. İstanbul dördüncü icra dairesinde 930 - 285 nu maralı müzayedesine iştirak edenlerin uhdesinde kaldığı takdirde ahkâmı mevzua dairesinde ikrazatta bulunulacağı ilân olunur. (3787)

İstanbul Gümrük Muhafaza Başmüdürlüğünden:

Altı Açıkdeniz motörlerine yaptırılacak tente, bezi idareden verilmek şartile yalnız imaliyesi pazarlığa vazedilmiştir.

Yevmü ihale 7 Ağustos 932 pazar günü saat 14 te icra edileceğinden isteklilerin yüzde 7,5 teminatlarile müdiriyette bulunmaları. (3788)

İstanbul Gümrük Muhafaza Başmüdürlüğünden:

1 — 13 No. lı Yıldırım motörüne pazarlıkla elektrik makinesi vazedilecektir.

2 — Yevmi ihale 6 Ağustos cumartesi günü saat 14 te icra edileceğinden fennî keşifnamesine göre isteklilerin mezkûr günde yüzde 7,5 teminatlarile müdiriyette hazır bulunmaları. (3789)

3 üncü kolordu ilânları

Muğladaki dağ alayı kıtaat ve müessesat için senelik erzak aşağıda cins ve mikdar gün ve saatleri yazılı zamanlarda aleni münakasaya konmuştur. Şartnamelerin birer sureti komisyonumuzdadır. Taliplerin Muğladaki birinci dağ alayı satın alma komisyonuna müracaatları. (627) (3790)

Mikdar	Cins	Gün	Saat	Ihale tarihi
212,785	Saman	Cumartesi	14,30	20/8/932
10,004	Soğan	»	14,30	20/8/932
209,808	Arpa	»	14,30	20/8/932
317,586	Ekmek	»	15	20/8/932
27,678	Bulgur	»	14	20/8/932

* * *

İslâhiyedeki kıtaat için aşağıda cins ve mikdarı yazılı beş kalem erzak ve yem hizalarında gösterildiği gün ve saatlerde kapalı zarfla ihalesi icra edilecektir. Şartnameyi görmek isteyenlerin her gün ve taliplerin vakti muayyeninde Çerçilideki 15 inci dağ alayı satın alma komisyonuna müracaatları. (606) (3798)

Kilo	Cinsi	Münakasa tarihi		Saat
137,000	Ekmek 4 aylık	22/8/932	Pazartesi	9
14,000	Sade	22/8/932	Pazartesi	14
70,000	Sığır eti	23/8/932	Salı	9

* * *

Çatalca Mst Mv mutbak ve çamaşır odunları pazarlıkla alınacaktır. İhalesi 8/8/932 Pazartesi günü saat 15,30 da yapılacaktır. Şartnamesini almak isteyenlerin her gün ve pazarlığa iştirak edeceklerin de vakti muayyeninde komisyonumuza müracaatları. (632) (3795)

* * *

Kapalı zarf usulile münakasaya konan Edremit'teki kıtaatı hayvanatı için 290,000 kilo kuru ota talip çıkmadığından bir hafta evvel temdit edilmiş olması 6/8/932 cumartesi saat 15 tedir. Taliplerin Edremit satın alma komisyonuna müracaatları. (629) (3792)

* * *

Manisadaki kıtaat için 82500 kilo bulgur kapalı zarfla münakasaya konmuştur. İhalesi 1/9/932 perşembe günü saat 10,30 dadır. Taliplerin Manisa satın alma komisyonuna müracaatları. (628) (3791)

* * *

K. O. ve I inci fırka kıt'aları dört aylık yaş sebzesi pazarlıkla alınacaktır. İhalesi 6/8/932 cumartesi günü saat 15,30 da yapılacaktır. Şartnamesini almak isteyenlerin her gün pazarlığa iştirak edeceklerin vakti muayyeninde komisyonumuza müracaatları. (630) (3793)

* * *

Kolordu kıtaatı için 50,000 kilo un pazarlıkla satın alınacaktır. Pazarlığı 8 Ağustos 932 pazartesi günü saat 15 te yapılacaktır.

Şartnamesini almak istiyenlerin her gün öğleden evvel komisyona müracaatları ve pazarlığa iştirak edeceklerin teminatı muvakkatelerile birlikte vaktinde komisyonda bulunmaları. (634) (3797)

* * *

Kolordu ve birinci fırka ihtiyacı için 22050 kilo mangal kömürü alenî münakasa ile alınacaktır. Münakasası 24 Ağustos 932 çarşamba günü saat 11 de yapılacaktır. Şartnamesini almak isteyenlerin her gün öğleden evvel komisyona müracaatları ve münakasaya iştirak edeceklerin teminatı muvakkatelerile birlikte vaktinde komisyonda bulunmaları. (633) (3796)

Büyük Tayyare Piyangosu

Yeni Tertip Başlıyor

1. ci Keşide:

11 Ağustos 1932 dedir.

Büyük ikramiye 30,000 Liradır.

Biletlerinizi şimdiden tedarik ediniz.

MİLLİYET MATBAASI