ÇARŞAMBA
31 AĞUSTOS 1932
7 inci sene No. 2355
NUSHASI 5 KURUŞTUR

# Milliyet

Sahip ve Başmuharriri
Siirt Meb'usu MAHMUT
Umumî Neşriyat ve Yazı Müdürü
ETEM İZZET

İSTANBUL BÜYÜKŞEHİR BELEDİYESİ HALK KÜTÜPHANESİ

## Kurtuluş Günü

İstanbul dün Türk millî kurtuluşunun onuncu yıldönümünü cuşiş ile tes'it etti. Kurtuluş hareketi Mayıs 1919 da Gazi Anadolu toprağına ayak bastığı gün başladı ve Temmuz 1923 de Lausanne'da muahede imza edildiği gün de neticelendi. Fakat 30 Ağustos 1922 tarihinden evvelki harekât, bu büyük gün için hazırlık mahiyetinde idi. 30 Ağustostan sonra Lausanne'a kadar geçen safhalar da o günkü büyük zaferin tahrik ettiği vukuat silsilesinden ibarettir. Kurtuluş günümüz, büyük reisimizin kumandası altında 30 Ağustosta baş kumandan muharebesinin kazanıldığı gündür.

Büyük tarihî hâdiselerin azameti aradan zaman mesafesi geçtikçe anlaşılır. Baş Kumandan muharebesi de öyle bir hâdisedir. 30 Ağustos 1922 gününü hepimiz yaşadık. Onun mukaddes heyecanını hepimiz duyduk. O zaman hepimiz takdir etmiştik ki baş kumandan muharebesinin kazanılması, Anadoluda düşman istilâsının sonu demek olacaktı. Bu, haddi zatında azim bir hâdise idi. Fakat 30 Ağustosun, kazanılan bir meydan muharebesinden çok şümullü olduğu ancak ondan uzaklaştıkça anlaşıldı.

Harbi umumîde mağlûp olmuş, Mundros mütarekesini imza etmiştik. Bundan sonra biribirinden daha büyük bir felâket silsilesi başladı: Türk milleti silâhlarından tamamile tecrit edildi. İzmir işgal edildi. İstanbula düşman askeri çıkarıldı. Garbî Anadolu düşmanın istilâsına uğradı. Fetvalar neşredildi. Bir takım derme çatma vatansızlar toplanarak Anadolu aleyhine sevkedildi. İstanbulda ve işgal altında bulunan mıntakalarda müthiş bir tahakküm siyaseti takip ediliyor. Yunanlılar Trakyadan İstanbulu işgale hazırlanıyorlardı. Lloyd George, Yunanlıların buna hakları olduğunu Avam Kamarasında alenen ifade etti. Kara Mustafa Paşa Viyana önünde mağlûp olduğu günden beri tarihin aldığı cereyan artık kat'î ve nihaî safhasına girmiş görünüyordu. Sanki tarih manivelâ ile çevrilir bir çark imiş gibi, 1922 senesi Ağustosunda bir el, hâdiselerin çarkını çevirdi. Onların cereyanına ansızın başka bir istikamet verdi. Bu el Gazinin eli idi. Buna Türkün makûs taliini yenmek te dediler. Düşmanı Anadolunun harimi ismetinde boğmak ta dediler. Onların hepsi de olmuştur. Fakat 30 Ağustos 1922 tarihinin büyük şümulü, yeni Türk milletinin doğum günü olmasındadır. Basübadelmevt kabilinden Türk milleti o gün yeniden dünyaya geldi. Bunun içindir ki 30 Ağustos en büyük millî bayramlarımızdandır.

Bu mübarek günün yıldönümünde onun en büyük mübdii olan Büyük Gaziye minnet ve şükranlarımızı arzederken, Türk milleti yaşasın diye sevine sevine ölen şehitlerin hâtıralarını da hürmetle yadetmek bir kadirşinaslık borcudur.

Ahmet ŞUKRU

## Meclis reisimiz

Büyük Millet Meclisi Reisi Kâzım Paşa Hz. dün akşam Yalovaya gitmişlerdir.

# Büyük zaferi bütün memleket candan tes'it etti

30 Ağustos Zafer bayramı münasebetile dün İstanbulda yapılan geçit resminden bir kaç intıba

## İstanbul dün en şevkli ve heyecanlı günlerinden birini daha yaşadı

### Kahraman askerlerimiz hararetle alkışlanmış, tayyarelerimizin muvaffakıyetli uçuşları sevinç ve iftiharla seyredilmiştir

30 ağustos Zafer ve Tayyare bayramı dün, bütün memlekette olduğu gibi, İstanbulda da coşkun tezahürat ve sonsuz sevinçlerle tesit edildi.

Daha sabahleyin erkenden halk fevç fevç sokaklara dökülmüş, herkes merasime, geçit resmini görmek üzere tehalükle Darülfünun meydanına koşuyordu.

Resmi, hususî bütün müesseseler şanlı Türk bayraklarile donatılmıştı. Bütün sokaklar omuz omuza halkla dolmuştu. Herkes caddelerin yaya kaldırımlarına iki sıra dizilmişler, resmi geçidi bekliyorlardı. Beyazıt ile Taksim arasında işliyen tramvaylar saat 10 dan itibaren tatil edilmiş, polis ve süvari askerler inzibatı temin ediyorlardı. Küçük mektepliler Tayyare cemiyetinin rozetlerini takıyorlar, havada uçan birçok tayyarelerimiz 30 ağustos Zafer ve Tayyare bayramına dair vecizeleri havi renkli kâğıtlar atıyorlardı. Saat 10 u geçerken caddeler daha kalabalıklaşmıştı.

*Tebrikler*

Saat 9 da üçüncü Kolordu Kumandanı Şükrü Naili Pş. Kolordu karargâhında tebrikâtı kabul etti. Tebrik merasimi saat 10 a kadar sürdü. Vali ve Belediye reisi Muhittin B. Vilâyet, fırka Belediye erkânı, şehrimizde bulunan meb'uslar, konsoloslar, resmî, hususî birçok müesseseler mümessilleri tebrikâtta bulunmuşlardır. Kolordudaki merasim bittikten sonra Şükrü Naili Pş. saat 10,30 da Darülfünun meydanına gelmiştir. İç meydanda toplanmış olan askeri kıtaatı ve mektepleri teftiş etmiştir.

*Beyazıtta*

Teftiş bittikten sonra teşrifata dahil zevat Darülfünun dış kapısı önünde yapılan hususî tribüne gelerek yerlerini işgal etmişlerdir. Müteakiben ordu namına en kıdemsiz zabit Kemal Sait B. nutkunu irat etmiştir. Konan oparlör sayesinde bütün Beyazıt meydanında nutuk çok vazıh olarak işitilmiştir.

*Kıdemsiz zabitin nutku*

Kıdemsiz zabiti sürekli alkışlarla birçok defalar kesilen bir nutuk söylemiştir. Ezcümle demiştir ki:

"Bugün; Türk ordusunun şanlı tarihinde sürüp geldiği zaferlerin en büyüğünün yıldönümünü tes'it için burada toplandık.

Bundan on yıl evvel, yine bir 30 Ağustos günü, harp san'atının dünyada eşi nadir bir eseri, bir zaferi doğmuştu. Dünya tarihinde emsali az bulunan bu eserin san'atkârı Ulu Gazimiz ve hamuru, mensubu olmakla iftihar duyduğumuz, Türk ordusudur.

Baş kumandanından son neferine kadar biribirini tamamlayan, yüksek gayesine, mefkûresine sahip mütecanis bir ordudan işte böyle bir eser ve zafer doğardı, ve doğdu."

Bundan sonra 30 ağustos zaferinin bir hulâsasını yaptı. ve dedi ki:

"Bu muazzam hareketin idaresi kolay değildi.. Emsali olmayan bir heyecanı doğru istikametlerine tevcih eylemek ve onu istenilen hedefe götürmek ancak bir deha eseri idi, bu baş bunu başardı. Bu muazzam cidali gayesine doğru yürüttü."

*Dünkü merasimde nutuk söyleyen en kıdemsiz zabit*

Ve nutkunu şöyle bitirdi:

30 Ağustos akşamı Dumlupınar sahasında sükûnet bulan çetin bir fırtınanın son oğultularını dinleyenlerin bir kulağına münhezim bir ordunun ümitsiz figanı geliyor. Bir kulağına da genç ve muzaffer bir ordunun zafer neşidelerinin tatlı terennümleri aksediyor du. Efendiler; Şimdi o büyük zaferin neticelerini yaşıyoruz. Dünyanın devletler manzumesinde hür ve kuvvetli bir devlet bulunuyoruz. Boynumuz dik, alnımız açık mes'ut bir millet olarak yaşıyoruz. Hiç bir nimet ile mükayese edilemeyen istiklâlimize, bemliğimize sahip yuca bir Cümhuriyet halindeyiz.

Bütün bu güzel şeyleri, onu yaratan zaferin amili Ulu Gaziye ve Büyük milletinin şerefli ordusuna borçluyuz.

Harp san'atının yüksek dahisi, memleketimizin Nurlu evladı Büyük Gaziye binlerce şükran.

Yaşasın; Ulu Gazimiz Gazi Mustafa Kemal
Yaşasın; Hür yaşayan Türk Milleti
Yaşasın; Türkive Cümhuriyeti
Yaşasın; Türk Ordusu

*Şükrü Naili Paşanın nutku*

Kidemsiz zabitin çok alkışlanan nutkunu müteakip üçüncü Kolordu kumandanı Şükrü Naili Pş. şu nutku irat etmiştir:

Arkadaşlar:

Uğurunda pek çoğumuzun can la başla çarpışdığı İstiklâl muha-

(Devamı 6 ıncı sahifede)

## İki yeni tayyaremize dün adları kondu

### Merasimden sonra tayyareler İstanbul üzerinde uçuş yaptılar

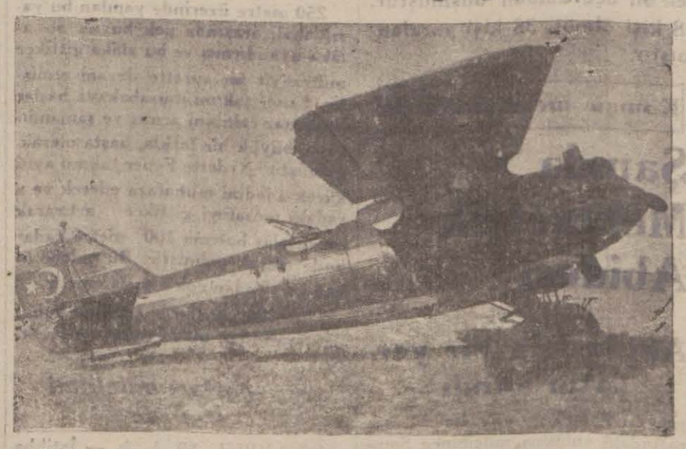

*Dün Yeşilköyde ad konma merasimi yapılan İstanbulun yeni iki tayyaresinden "Boğaziçi,,*

Dün Yeşilköyde İstanbul filosuna iltihak eden iki yeni tayyaremize daha isim konmuştur.

İsim konma merasimine saat tam 16 da İstiklâl marşıyla başlanmıştır.

Daha saat 3 te Yeşilköy tayyare meydanı kesif bir halk kütlesi tarafından işgal edilmiş bulunuyordu. Yeni tayyarelerimizin üzerleri birer bayrakla örtülmüştü.

(Devamı 6 ıncı sahifede)

*Gazi Hz.*

*Reisicümhur Hz. dün kaplıcadaki dairelerinde meşgul olmuşlardır.*

## Kararname Yarın tatbik Ediliyor

### Komisyonlar bugün toplanacaklar

Yeni kontenjan kararnamesinin tatbikine yarından itibaren başlanacaktır.

Gümrükler, Ticaret odası ve Ticaret müdürlüğünde kararnamenin temamen tatbiki için icap eden tertibat alınmıştır. Diğer taraftan yarından itibaren faaliyete geçecek o-

*Komisyon azasından Muhsin ve Cemal Beyler*

lan ihracatı tespit komisyonları teşkilâtı ikmal edilecektir. Bu iki komisyonun bugün müşterek bir içtima yaparak mesaisi etrafında müzakeratta bulunacaktır.

Bu akşama kadar yapılacak sipariş ler ve mukaveleye raptedilen malların ithalâtı Eylûl ayı zarfında yapılacaktır. Ticaret odası bu müracaatları tarih ve numara sırasile almaktadır. Bu şekilde ithalâtın temamen muvazaadan arî ve hakiki ihtiyaçlara tekabül etmesine büyük bir ehemmiyet verilmektedir.

Ticaret odası heyeti idaresi yarından itibaren her gün içtima edecektir. Oda meclisi de sık sık icap ettikçe içtimalar yapacaktır. Oda ida-

(Devamı 6 ıncı sahifede)

## Muafiyet Kalkınca..

### Mevaddı iptidaiyeden de gümrük resmi alınıyor

Fabrikalar ithal ettikleri mevaddı iptidaiyeye gümrük resmi vermeğe başladıklarından beri garip bir vaziyetle karşılaşmışlardır. Muamele vergisi sarihtir: Bu vergi bir şeyden bir defadan fazla alınamaz.

Diğer taraftan, mevaddı iptidaiyenin muafen ithal edildiği zamandan beri teşviki sanayiden istifade eden fabrikaları mamulâtından muamele vergisi imal edilen eşya fabrikadan çıktığı zaman yüzde on resmi alınmaktadır. Bu böyle devam ediyordu. Fakat, şimdi mevaddı iptidaiyeye gümrük resmi veriliyor. Gümrük idaresi tabii bu esnada gene yüz de on resmi almaktadır. Eder yüzde 20...

Sanayiciler bu iki taraflı, vergiye itiraz etmektedirler.

Ankaraya gidecek Sanayi birliği heyeti bu mühim mesele ile de meşgul olacaktır.

## Keriman Ece merasimle karşılanıyor

### Bugün Hususî vagonla gelecek olan Ece resmî devairi ziyaret edecek

Güzellik Ecemiz Keriman Hanım, bugün saat 11 de Paristen şehrimize gelecektir.

Ece için muhteşem bir istikbal proğramı hazırlanmıştır. Vilâyet, Belediye, Halk Fırkası ve Halkevi, Ticaret odası ve hakem heyeti mümessillerinden mürekkep bir heyet, Eceyi karşılamak üzre dün akşamki

(Devamı 6 ıncı sahifede)

## Von Papen eğer isterse meclisi feshedebilir

### Reisicümhur bu salâhiyeti veren kararnameyi dün imzaladı

BERLIN, 30. A. A. — Bu sabah Neudeck'te reisicümhur mareşal Hindenbourg ile başvekil von Papen ve millî müdafaa nazırı jeneral von Schleicher ve dahiliye nazırı von Geyl arasında vukubulan mükâlemeler reisicümhur ile kabine arasında tam ve mutlak bir itilâf husulüne müncer olmuştur.

Neudeck'te neşrolunan resmî tebliğ ile ahaliye bildirilen bu itilâf, şimdiki kabineyi devirmek için Reichstag meclisi tarafından sarfedilecek bütün gayretleri daha şimdiden akamete uğratmaktadır. Ana hatları, geçen pazar günü başvekil tarafından Münster'de izah ve tahrir edilen mahiyette kanun kuvvetini haiz bir taönm emornamelerle tatbik mevkiine konacak olan iktidadî ve malî projeler, tamamen reisicüm-

(Devamı 6 ıncı sahifede)

*Kitap Panayırında gençler* (Yazısı 2 nci sahifemizde)

Siyasî ve tarihî tefrika 20

# KEMALİZM NEDİR?

## *Selânik - Anafarta - Ankara..*

**Yazan: Edirne meb'usu Mehmet Şeref**

Ve nihayet Faşizm, tam fel sefesi; ideolojisi yapılmış; iktısadî prensipleri umumîleşmeğe yüz tutmuş bir nizam değildir..

Hattâ o kadar ki: Bütün İtalya ve dünya matbuatında; bu nizam için yazılmış eserler pek sayılı ve azdır ve hattâ İtalya'da bu nizamı tamim ve talim edici eserler henüz yazılmamış; Faşist cemiyet binalarında kütüphane bile yoktur.

Faşizm, mutedil bir kralın himayesile yer bulmuş bir ıslahat sistemidir. Mussolini'nin yüksek ve çalışkan şahsiyetinde toplanmıştır.

Fikrî olmaktan ziyade hissîdir. Hisler üzerinde oynamış, hisleri coşturmuş, İtalyan vahdet ve vatanperverliği yalnız, Mussolini'yi tutmağa mecbur olmuştur. Başka hiç bir şey değil.

İtalya'nın Roma tarihinde izleri bulunan bazı hareketlere benzeyişi, bu hareketin de tam onun ayni olduğunu isbat etmez.

Romanın şevketli devrinde ki ruh, senatörlerin yüksek ve feragatkâr vatanperverliği, Lejiyonların disiplinleri ve halktan tamamile ayrı hayatları bunda yoktur.

Fikrî olmadığı içindir ki yalnız hisse, kalbe hitap eden gazeteleri vardır; fikre söyleyen kitapları hemen yok gibidir.

Hattâ söz söyleyen, coşturan hatipleri, şairleri vardır. Kulüpleri doludur.. Bir kitap salonu yoktur..

Son zamanlarda buna ehemmiyet vermek istiyorlar. Bir Faşist genç, dimağî ihtiyacını bir gazete makalesinden alır geçer. İşte Bolşeviklik böyle değildir. Onun vatan ile, milliyetle, mülkiyetle, tarihin muhakkak vekayiile alâkası yoktur.

Onun bugünkü beşer cemiyeti için yeni bir nizam olduğunu iddia eden çok kuvvetli âlimleri, müteharrileri, mütefekkirleri, romancıları, muharrirleri, şairleri, hususile teknisyenleri, mütefenninleri vardır.

Gençliği asla ihmal etmez, bir dakika gözü önünden ayırmaz.

Orada, o kadar şedit ve sekmez bir kontrol vardır ki her kes yanında onu tetkik eden iki gözün mevcut olduğuna kanidir.

Ya Bolşeviktir, ya değildir. Bolşevik olmayan da yaşar, ancak mutlaka bir Bolşevik nazar onun üzerindedir.

Rejime inanmayanı ihmal eder, lâkin asla terketmez.

Onu rejime muzır olmayacak dairede sıkı bir kontrol altında tutar. Bolşevik rejim, sade duyan bir gençlik değil, duyan ve düşünen... sonra: Şuur ile işleyen bir gençlik yetiştirmekle meşguldür. Metod çok sağlamdır.

Gayenin tahakkuku ne kadar meşkûk, ne kadar müphem ve ne dereceye kadar muhakkak.. İşte burası belli değildir..

Faşistler ise bunun makûsudur: Kilise emvalini müsadere etmekle beraber, papazlığa, dine hürmetkârdır. Hattâ mekteplerde dinî tedrisat vardır. Onda, an'ane perestlik, meratip silsilesi gibi her şey vardır.

Bunların hepsine eski Roma dan kök ararlar ve Roma tarihinin bir istihalesi olduğunu söylerler.

Din derslerini ilk mekteplerde okuturlar.. Büyüdükçe bu ders felsefeye kalbeder. Derler ve işte Faşizme papazın karıştığı görülüyor.. Faşist rejimde devlet reisi vardır. Mes'uliyet yalnız ona karşıdır. Kamaralara karşı mes'uliyet yoktur.

Büyük Faşist meclisi her salâhiyeti haizdir.

Bolşeviklik böyle değildir. Orada Moskof teşkilâtından, asîlzadegân idaresinden, Rus poplarının ruhanî otokrasisinden eser bırakılmamıştır.

Bir asrî Rusya vardır. Lâkin bu asrî Rusyanın, asrî Avrupa ile asrî milletlerle (fenniyat) sahasından başka benzer yeri yoktur. Ötekilerde "devlet", her şeydir. Devlet otoritesi, her otoritenin fevkindedir.

Çok memleketlerde, bir çok menfaatler cevletin yüksek menafii karşısında yok olup gider...

Lâkin bu, Rusya'daki "devlet" demek değildir.

Bir Bolşevik, mazi ile alâkadar her fikir ve kanaatin amansız düşmanıdır. Onun düsturu, ne milliyet, ne vatandır.

Bolşevikliğe şöyle içinden bakmayan, ya fırsat bulamayan bir çok garp müdekkik müharrirleri: Orada bu rejimin sırrı, karanlık ve gayri muayyen bir istikamete doğru gittiğini görüp buluyorlar.

*( Devamı var )*

# Kitap panayırı dün herkese açıldı

## Panayır dört gün sürecek

İstanbul Halkevi Müze ve Sergiler şubesi tarafından tertip edilen Kitap Panayırı dün saat 15 buçukta Darülfünun meydanında merasimle küşat edilmiştir. Merasimde Üsküdar musiki heyeti tarafından çalınan istiklâl marşını müteakip Nakiye Hanım bir nutuk söylemiştir. Nakiye Hanım bu nutkunda, ezcümle demiştir ki:

"— Türk tarihinde 30 ağustos, bir tarih başıdır. Büyük Gazi, asil, milletimizin başında güneş gibi parladı. İstiklâlme, hürriyetine kavuşan millete medenî âlem için de yürüyeceği yolun ana hatlarını çizdi. Büyük zaferle millet nasıl istiklâline kavuştu ise, Büyük inkılâplarla da, bilgisini kazandı. Bu inkılâpların en mühimmi harf inkılâbıdır. Bugün burada resmi küşadını yaptığımız Kitap Panayırı, harf inkılâbından sonra yeni Türk harflerile basılmış kitapların bir mecmuasıdır. Kısa bir zamanda 2000 den fazla kitap basılmış, 100,000 lerce neşriyat yapılmış, milyonlarca vatandaşa okuyup yazma öğretilmiştir. Bu mütevazi panayır, bedbinlere yerinde, canlı bir cevaptır."

Nakiye H. nutkunu, sergi heyeti tertibiyesinin, muharrir ve tabilerin hizmetlerini şükranla kaydederek ve hazırruna teşekkür eyliyerek bitirmiştir. Panayırın resmi küşadında Cevdet Kerim, Vali muavini Ali Rıza, Belediye reisi muavini Hâmit B. ler ve diğer birçok zevat bulunmuştur. Resmi küşadı müteakip sergi gezilmiştir.

Sergi, 20 paviyondan mürekkeptir. Beyazıt meydanından itibaren Darülfünun binasına doğru karşılıklı yapılmış bulunan bu paviyonlar sıra ile şunlardır:

Darülfünun neşriyatı paviyonu, karşısında Devlet Matbaası neşriyatı, karşılıklı Muallim Halit Kütüpanesinin iki paviyonu, onu yanında gene karşı karşıya Kanaat Kütüpanesinin iki paviyonu, Suhulet, Remzi, Hilmi, Tefeyyüz, Tayyare ve Maarif cemiyetleri neşriyatı, Cümhuriyet Kütüpanesi ve Umumî Kütüpane paviyonları, karşılarında Çocuk Sesi - Kadro, İkbal ve Sadakat, İnkılâp, Şafak, Muhit neşriyatı ve Gazete ve mecmua müteahhitliği Hasan Basri Efendi paviyonları.

Panayırda teşhir edilen Kitapların mecmuu 2000 kadardır. Bundan bu sene başma kadar Kanaat Kütüpanesince 296, İbrahim Hilmi Kütüpanesince 108, Muallim Halit Kütüpanesince 137, Resimli Ay tarafından 73, Teffeyyüz tarafından 48, İkbal tarafından 41, Sühulet tarafından 21 ve Cihan Kütüpanesi tarafından 15 kitap basılmıştı. Bu sene içinde de muhtelif tabiler tarafından bir çok yeni neşriyat yapılmıştır. Darülfünun neşriyatı 50 ~i, Devlet Matbaası neşriyatı 500 mütecavizdir. Panayır 4 gün müddetle hergün saat 16 dan 20 ye kadar açık bulunacaktır. Bu müddetin bir haftaya temdidi için teşebbüste bulunulacaktır. Panayırda umumiyetle % 10 noksan fiatla kitap satışı yapılmakta, satış hasılâtından % 10 u da Halkevi Müze ve Sergiler Şubesine ait bulunmaktadır.

Dün paviyonlarda satışlar başlamıştır. Satılan kitapların üstü, muharrirleri tarafından imzalanmaktadır. Dün panayırı ziyaret edenler bir kaç bin kişi tahmin edilmektedir. Gece, panayır münasebetile Darülfünun meydanında Karagöz ve orta oyunu oynatılmıştır.

# HARİCİ HABERLER

## Boğuşma Devam ediyor

### Boliviya kabinesi istifaya lüzum gördü

LA PAZ, 30 A.A. — Bir kabine buhranı vuku bulmuştur. Aralarında hariciye nazırı M. Zalles te bulunan nazırlar stifa etmişlerdir. Bu istifanın hükûmet Gran Chao mıntakasına ait meselelerin hallini tacil için icbar etmek ve bu suretle Paraguay ile olan ihtilâfı daha vahim bir hale ifrağ etmek maksadle yapılmış olmasından endişe edilmektedir.

*Halk kabineyi istemiyor*

BUENOS-AİRES, 30 A.A. — Brezlya'da Rio Grande de Sul'de galeyanın artmış olduğu ve bütün siyasi fırkalar liderlerinin müştereken Vargas hükûmetinin ademi kabulünü mübeyyin bir beyanname neşretmeleri neticesinde Sao Paulo kıyam erbabı lehinde bir hareketin muhakkak olduğu söylenilmektedir.

*Mütareke teklifi*

NEVYORK, 30 A.A. — Vaşingtondan Bolivya-Paraguay ihtilâfını tetkike memur bulunan komssyonun bitaraf azası 1 Eylûl tarihinden başlamak üzere 60 günlük bir mütareke imza edilmesini her iki hasım tarafdan talep etmişlerdir.

*Equateurde boğazlaşma*

GUAYAQUİL, 30 A.A. — Sokakları cesetlerle dolu olan ve her tarafta tüfek ateş teati edilmekte bulunan Quito şehrinde müthiş bir gürültü devam etmektedir.

Rahiplerin kumandası altında bulunan isyan erbabı iltica eylemiş bulundukları kiliselerin üstünden Federal kıtaata ateş eylemektedir.

Kıyamcıların manidane mukavemetler karşısında, harbiye nazırı vazifedar olmıyan bütün kıtaatın Quito'ya müteveccihen sevkedilmelerni emretmiştir.

Bir çok gençler hâlâ gönüllü yazılmakta devam ediyorlar.

Hali hazırda şekli kanuniyi haiz hiç bir hükûmet ve idare mevcut bulunmamaktadır.

GUAYAQUİL, 30 A.A. — Federal kıtaat, göğüs göğüse yapılan 6 saatlik bir musademeden sonra Quitto şehrini istirdat eylemiştir. Birçok telefat vardır.

Müsellâh sivillerden mürekkep bir garnizon kıyamcılarla birlikte harp etmiştir. Kıyam erbabının şimale doğru kaçtıkları söylenyor.

*Equarteur'de*

GUAYAQUİL, 30 A.A. — Equarteur'de brinci defa olarak tayyare kuvvetleri bir ihtilâlin tenkili ameliyatına iştiraka davet edilmiştir. Tayyareler, 5 piyade taburu ve 2 topçu alaylar birlikte asiler tarafından şgal edilmekte olan Quitto şehrini istilâ eylemişlerdir. Federal kıtaat, şiddetli bir muharebeden sonra Quitto'nun 7 kilometre cenubunda kâin Mağdelena kasabasını da almışlardır.

## Herriot - Herbert Samuel mülâkatı

SAINT-HELİRR, 30 (A. A.) — M. Herriot ile Sir Herbert Samuel'in mülâkatları çok samimî olmuştur. Her iki nâzır kendi tesadüflerine dair olan neşriyata gülmüşlerdir. Fransız ve İngiliz nazırları Victor Hugo'nun birçok menfa arkadaşlarının metfun bulunduğu mezarlığı ziyaret eylemişlerdir. Kalabalık bir halk kütlesi nazırları alkışlamıştır.

## Kadın birliğinin Gazi Hz. ne arzı tazimatı

Kadın birliğinin Yalova tenezzühü dolayısile, birlik heyeti idaresinden Lâtife Bekir, Lâmia Refik ve Aliye Esat Hanımlar Reisicümhur Hazretlerine bilvasıta arzı tazimat etmişlerdir.

## Italyada bir Memnuiyet

### "Yaşasın,, nidası ancak Mussolininin hakkıdır

ROMA, 30 (A.A.) — Faşist fırkası Umumî kâtibi M. Starace, ahiren fırka şubeleri kâtipliklerine göndermiş olduğu bir tamimde fırkaya mensup yüksek şahsiyetlerin yaşa sadalarile selâmlanmalarını menetmiştir. Bu suretle selâmlanmak hakkı yalnız Duce'ye ait bulunmaktadır. Bu memnuiyet neşredileli ve duvarlar üzerine yazılalı bir çok aylar olmuştu. Bu itibarla muhabbet ve samimiyet alâmeti olmak üzere "yaşasın Duçe" kelimelerinden başka kelimeler yazmak veyahut tabetmek menedilmiştir.

## M. Mussolini tedrisattan bahsediyor

ROMA, 30 (A.A.) — Scuola Fascista ismindeki Faşist mektepliler birliği gazetesi, ağustos nüshasında M. Mussolininin birliğin vilâyat kâtiplerini nezdine kabul ettiği sırada söylemiş olduğu sözleri dercetmektedir. "Mektep her zamandan daha ziyade Faşist olmalıdır. Tedris tarzına daha ziyade Faşist bir istikamet verildiğine inanılmamalıdır. Mektep her zamandan fazla Faşist olamaz. Faşizmden bahsedildiği zaman ifratı severim." Duçe, tedrisat mümessillerine bundan evvel vermiş olduğu teminatı tekrar eylemiştir. Müşarünileyh, şunları ilâve etmiştir: "İlim bir memleketin hayatını teşkil eder. Cografya ile riyaziyenin mahiyet itibarile birer siyaset olmadıkları söylenebilir. Bu ihtimal, doğrudur. Fakat bununaksi de doğrudur. Bu iki ilmin tedrisi, iyilik te, fenalık ta yapabilir. Kürsüden gelen birkaç cümle, bir ses, bir temlih müderrise şüphe getirtmek için kâfidir. Bununla demek ki siyaset yapılabilir. Bundan dolayıdır ki Riyaziye hocasının faşist olması icap eden bir siyaseti vardır.

## Mollison sisli havaya rasgeldi

LONDRA, 30 (A.A.) — Reuter ajansı tayyareci Mollison'un dün sis dolayısile yeni Brunsvik'de Saint Jenn'da karaya inmeğe mecbur kaldığını bildiriyor. Saint Jean'a vasıl olan Mollison, burada benzin aldıktan sonra Herbourgrace'e müteveccihen havalanmış, hava sisli olduğundan seyahate devam edememiştir.

## Bir otokar kayalıktan düştü

PONCE, 30 (A.A.) — (Porto - Rico) — Liberal fırka konferansına iştirak eden murahhasları nakletmekte olan bir otokar, yoldan çıkarak yüksek bir uçurumdan düşmüştür. 18 kişi ölmüş, 38 kişi yaralanmıştır.

**Komşu memleketlerde**

## Şamda Mehmetçik Abidesi

### Abide için bir yer satın alındı

HALEP — Türkiye ile Fransa arasındaki anlaşma mucibince Şamda "Errekve" mevkiinde harbi umumide şehit düşen Türk askerlerinin namını tezkir için bir âbide dikilmesi tekarrur etmişti.

Bugün aldığım malûmata göre bu "Mehmedcik" âbidesin dikileceği yer tayin ve tesbit edilmiş ve arsanın satın alma muamelesi de bitmiştir.. Derhal âbidenin inşasına başlanacağı muhakkaktır.

## Ispanyada Temizlik

### Kraliyet taraftarları ordudan çıkarılıyor

MADRİT 30 (A.A.) — Madritte münteşirGacetta, Kraliyet taraftarı fesat hareketinden müdahaledar bulunanları hasebile ordu kadrosundan kayıtları terkin edilen büyük rütbeli ümera hakkında terkin kararnamesini neşrediyor. Bu meyanda fesat hareketinin reisi olduğu zannedilen ve 10 Ağustos tan beri takip eylemiş bulunan Ceneral Barrera'da vardır. Harbiye nazırı mumaileyh kendinezdinde isbatı vücut eylemek için sekiz gün mühlet vermiştir. Bundan maada Ancala Herrares garinzonundan ayni mesele de müdahaledar olmak töhmetiyle bir çok zabitler tevkif edilmiştir.

İstintak hâkimi, ezcümle aralarında sabık müsteşar Lequerica ile sabık sefirlerden Matauda bulunan diğer şahsiyetin tahliyelerini emreylemiştir. Hali hazırda askerî tevkifhanede mevkuf bulunanların mikdarı 18 Ceneral, 5 yüksek rütbeli zabit, 10 zabit ve 7 zabit vekili olmak üzere 40 kişiden ibarettir.

*Spor*

## Bebekte Kayık yarışları

### Müsabakalar sırf gösteriş mahiyetinde idi

Dün her sene yapılan 30 ağustos kayık yarışları gene Bebekte Galatasaray lokali önünde yapıldı. Bu müsabakalar haddizatında Deniz mevsimi proğramına dahil değildir ve sırf 30 ağustos büyük bayramımızın daha revnakli olması için yapılmıştır. Bundan dolayıdır ki bu musabakalara yarış diyemeyiz. Netekim orada da bunların sırf gösteriş olarak yapıldığını, külüplerin birbirlerine müsabık vermesile de teyid edilmiş oldu.

Bu merasime Fenerbahçe, Galatasaray, Haliç ve Beykoz külüpleri iştirâk etmişlerdir. Asıl kürek yarışlarının resmisi önümüzdeki cuma günü icra edilecektir.

Musabakaların teknik neticeleri şunlardır:

Tek çifteler:
Müptediler: 1 inci Fenerbahçe; 2 inci, Altunordu
Kıdemsizler: 1. inci Fenerbahçe; 2 inci Altunordu.
Kıdemliler: 1 inci Fenerbahçe (rakipsiz).

Hanımlar: 1 inci Fenerbahçe; 2 inci Fenerbahçe.

İki çifteler:

Müptediler: 1 inci (Beykoz-Galatasaray), 2 inci (Haliç-Fenerbahçe), 3 üncü (Fenerbahçe-Beykoz), 4 üncü (Galatasaray - Altunordu), 5 inci (Altunordu - Haliç).

Günün en mühim müsabakası kıdemli iki çifte dirsekliler arasında idi. Bu müsabakaya Galatasaray ve Beykoz kulüpleri en kuvvetli iki kürekçileri olanSalâheddin ve Nedimi koymuşlardı. Buna mukabil Fenerbahçe kulübü de kendi iki kürekçisi olan Seyfi ve Haydarla iştirak.

250 metre üzerinde yapılan bu yarış ahali arasında pek büyük bir alâka uyandırmış ve bu alâka gittikçe müteza yit bir surette devam etmiştir. Fener takımı müsabakaya başlar başlamaz rakibini açmış ve şamandıraya, büyük bir farkla, başta olarak gelmiştir. Avdette Fener takımı ayni kürek adedini muhafaza ederek ve aradaki mesafeyi gittikçe artırarak muvasalât hattına 100 metre kadar önde olarak gelmiştir. Bu galebe ahali tarafından çok alkışlanmıştır.

Muhtelif yarışların galibine kulüpler tarafından madalyalar verilecektir.

*Su sporları muallimi İzmirde*

İSTANBUL, 30. A. A. — İstihbaratımıza nazaran, İzmir mıntakasının ricası ve Türkiye yüzme birinciliklerine iştirak için şehrimize gelmiş olan İzmir mıntakası yüzücülerinin arzuları üzerine su sporları muallimi Herr Tegetauff denizcilik fedarasyonunca on gün müddetle İzmire gönderilmiştir. Herr Tegetauff bugünkü Seyrisefain postasiyle hareket etmiştir.

# SON DAKİKA

## *Bursada zafer bayramı*

BURSA, 30 (Milliyet) — Zafer bayramı şehrimizde parlak bir surette tes'it edilmiştir. Geçit resmini müteakıp askerî fırka kumandanı tebrikâtı kabul etti. Öğleden sonra da Mudanya, Bursa tayyarelerine merasimle isim kondu, Millî Müdafaa Vekili Zekâi Bey hamiyetli Bursalılara teşekkür etti. Müteakiben yeni tayyarelerle uçuşlar yapılmıştır. Meb'us Rüştü, Fırka reisi Hulûsi Beylerle bazı hanımlar ve köylüler tayyarelerle uçtular. Akşam belediye tarafından bir ziyafet verildi.

## *Fevzi Pş. Hz. ne tebrikler*

ANKARA, 30 (A.A.) — Büyük Erkânı Harbiye Reisi Müşir Fevzi Paşa Hazretleri saat 9.30 da Erkânı Harbiyedeki dairelerinde erkân ve ümerayi askeriye ile resmî ve hususî müessesat ve teşekküllerin tebrikâtını kabul etmiştir.

## *Filo Rizeden haraket etti*

RİZE, 30 (A.A.) — Dün zevalden sonra filo etrafında kayık yarışları yaptırılmış ve 19 a kadar zırhlılar binlerce halk tarafından ziyaret edilmiştir. Filonun bandosu tarafından belediye bahçesinde bir konser verilmiştir. Filo kumandanı ve zabitleri şerefine belediye bir ziyaeft vermiştir. Filo bu sabah limanımızdan ayrılmıştır.

## *Ankara Halkevinde zafer bayramı*

ANKARA, 30 (A.A.) — Büyük zaferin onuncu yıldönümünü tes'it için hazırlanan program mucibince saat 16 da Halkevinde ordu şerefine bir toplanma yapılmıştır. Bu toplanmada Akagündüz B. güzel bir hitabe irat etmiştir. Şair Enis Behiç B. süvarileri isimli şiirini okumuştur. Bundan sonra (Mehmetçiğin hitabesi) ünvanlı monoloğ canlı tablo halinde temsil edilmiştir.

## *Izmirde bir fabrika yandı, bir itfaiye neferi yaralandı*

İZMİR, 30 (Milliyet) — Bu akşam saat sekize doğru Cevahirci zade Sabri ve Şükrü Beylerin Bakırcılardaki büyük kutuluk kereste fabrikasından ateş çıkmıştır. Yangın sür'atle tevessü etmiş, fabrika ve civarındaki bir kaç dükkân yanmıştır. Zarar ve ziyan 30 bin lira kadar tahmin ediliyor. Ateşi söndürmeğe çalışan itfaiye neferlerinden biri de yaralanmıştır. Yangının makine dairesinden çıktığı anlaşılmıştır. Makinist tevkif edildi. Fabrika sigortalıdır.

## *Inhisarlar Vekilinin teftişatı*

İZMİR, 30 (Milliyet) — Bu sabah tetkikat için Çeşme, Urla ve Seferihisara giden gümrükler ve inhisarlar vekili Rana Bey akşam geç vakıt şehrimize avdet etmiştir.

## *M. Kafandaris Türk-Yunan ticaret muahedesi aleyhinde*

ATİNA, 30 (A.A.) — M. Kafandaris söylediği intihap nutkunda M. Venizelosun Selânikte söylediği nutkuna cevap vererek demiştir ki: "M. Venizelosun Türkiye ile akdettiği ticaret muahedesi Yunanistana hiç bir taviz getirmeksizin Yunanistan mevaşisi aleyhine olarak Türk hayvanları ithalâtını arttırmıştır. Diğer taraftan Türkiye ile akdolunan deniz mukavelesi de Türkiyenin denizdeki faaliyetini temin eylemektedir." M. Kafandaris nutuk hakkında kendisine sorulan bir suale cevaben Türk - Yunan itilâfnamelerinin bazı teferrüatını tenkit etmekle beraber sıkı bir Türk - Yunan dostluğunun hararetle taraftarı olduğunu söylemiştir

## *Moskovada harp aleyhinde 180 bin kişilik miting yapıldı*

MOSKOVA, 30 (A.A.) — Tass Ajansı bildiriyor: Amsterdamda toplanan beynelmilel harp aleyhtarlığı kongresi münasebetiyle Moskovada harp aleyhinde 180 bin kişilik muazzam bir miting akdolunmuştur.

## *Maarif Vekilinin Gaziantep gençlerine bir hitabesi*

GAZİANTEP, 29. A. A.— Maarif Vekili Esat Beyefendi, rekatlerindeki zevatla birlikte Osmaniyeden hareketle Fevzipaşa istasyonuna muvasalât etmiş ve orada Cebelibereket Valisi Rıza Beyle Gaziantepe gitmek üzere bulunan Gaziantep valisi Akif Bey, vilâyet ve belediye erkânı, memurin, halk fırkası reisi ve azaları tarafından karşılanmışlardır.

Vekil Bey, Antep vilâyeti hududunda hükûmet memurini, muhtelif teşekküllerin reisleri ve azaları, muallimler ve Antep gençliği tarafından istikbal edilmişlerdir. Gençlerin ellerinde Antebe bir lise açılması temennisini gösteren bir büyük levha vardı.

Gençlerin, birçok münevver yetiştirmiş ve istiklâl mücadelesinde uhdesine düşen millî ve vatanî vazifeyi hakkiyle yapmış olan Antebin ilim ve irfana olan rağbet ve ihtiyacından bahis hitabelerine mukabele eden Vekil Bey hükûmeti cümhuriyenin diğer şehirlerimizin ihtiyaçlarını temin hususunda düşündüğü ve çalıştığı gibi burası için de hattâ yalnız lise değil memleketin ticaret ve iktısadiyatiyle mütenasip olmak üzere ticaret ve san'at mektepleri ve nüfusu ile mütenasip bir orta mektep daha açmayı düşünmekte, zaman ve imkâna göre düşündüklerini mevkii tatbika koymakta olduğunu söylemiş ve bu ihtiyacın telâfisi için çalışmaktan geri kalmıyacağını ilâve eylemiştir.

Gençler, "Cümhuriyet, millet ve büyük rehberimiz ulu Gazimiz ve Başvekilimiz Paşa yaşa" nidalarile alkışlamışlardır.

Vekil Bey, tezahurat arasında yollarına devam ederek Orta mektebe gitmişlerdir. Vekil Bey, vilâyet, belediye, C.H. Fırkası ve kumandanlık dairelerini ziyarette bulunmuş, belediye tarafından vali konağında verilen öğle yemeğini müteakip mekteplerin idarî ve tedrisiyevî vaziyetleri hakkındaki tetkik ve teftişine başlamıştır.

# Terkos Şirketi Ile Yeni Mukaveleler Yapılıyor

*Ekonomi*

## Tiftiklerimiz bu sene ne kadar düştü?

### Hiç bir eşya fiatında bu kadar sukut görülmemiştir

Başlıca ihracat eşyamızdan olan tiftik piyasası son senelerde çok şayanı dikkat bir seyir takip etmiştir. Tiftik fiatinde son bir sene zarfında hâsıl olan sukut belki hiç bir eşya fiatinde görülmemiştir.

Ticaret borsasının son neşrettiği yıllıkta bu ihraç maddemizin vaziyeti hakkında bir tetkik yapılmıştır Yıllıkta tiftiğe tahsis edilen kısım şöyle hülâsa edilebilir:

1931 senesinin Kânunusanı ayında 150 kuruştan satılan Tiftik 1932 kânunusanisinde 40 kuruştan müşteri bulamıyor. Buna bir tenezzül değil ancak inhidam demek kabildir. 1912 de altın para hesabiyle 16,25 kuruş olan Yapak fiatları arasındaki nisbet ikiye bir gibi idi. 931 senesinde bu nisbeti aksedilmiş bir halde gördüğü müz aylar olmuştur.

1930 ihracatından yüzde 23 noksan olan 1931 ihracatı, 1927 ve 1928 ihracat vasatisinin nısfına tekabül et mektedir.

İhracattaki tenakuş ve flat düşkünlüğü nazarı itibara alındığı takdirde, Tiftiklerimizin ihracat matası olmak kabiliyetinden haylı kaybetti ği görülür.

Tiftiklerimizin en büyük müşterileri İngiltere ve Amerikadır. Son buhran dolayısiyle, esaslı müşterilerini kaybetmiş olan bu iki memleket, bugün ,ancak kendi istihsalâtını kısmen işleyebildikleri için artık bizden mal almamağa başlamışlardır.İki büyük mahrecin kapanması, memleketimizde ve diğer yerlerde işlenmesi kabil olmayan Tiftiklerimizin piyasamızda birikmesini intaç etmiştir. (1931 senesine devredilen stok 17,000 balya olduğu halde, 1932 senesine devredilen stok 27,000 balyadır) Vasati bir hesapla, senevî istihsal mıktarının "beşte üçüne" müsavi olan bu muazzam stokun, her gün bir az daha satış kabiliyetini kaybettiği ve her gün bir az daha masrafı mucip olduğu düşünülürse, umumî tiftik fiatı tenezzülünün esaslı sebebi anlaşılmış olur.

Tiftik hayvanları neslinde, büyük harbin bırakmış olduğu boşluğun telâfi imkânını veren sebep, mütarekeyi takip eden senelerde fiatların yükselmesi idi. 1923 senesinde (iki) milyon olan Tiftik hayvanı adedinin, 1926 ve 1927 senelerinde (üç) milyonu tecavüz ettiği görülür. Kısa bir müddet içinde yüzde elli nisbetinde tezayüt etmiş olan bu neslin, son zamanlarda, tehlikeli vaziyette olduğu söyleniyor. Bir az mubalağa edildiği takdirde mutavassıt ücretleriyle nakliye masraflarına ancak tekabül eden bu günkü fiatta, müstahsile bir hisse ayırmak imkânı kalmamış gibidir. Köylüye artık kıymet olarak yalnız etini veren Tiftik bugün için maalesef basit bir kesim hayvanı vaziyetine girmiştir. Krizin bize bir Tiftik nesline mal olmasından korkulmalıdır. Kap ve Amerikaya nazaran teşkilâtsız olan memleketimizin bu günkü şerait devam ettiği takdirde, bu kıymetli neslin mühim bir kısmını kaybetmesi muhtemeldir. 1930 da yirmi bir bin küsur ve 1931 de on dört bin küsur adet Tiftik keçisi kesildiğini tesbit etmiş olan İstanbul mezbahasının rakkamları, filhakika şehrimizde Tiftik kesiminin tenakus ettiğini göstermektedir. Fakat, taşradan gelen malûmata göre, köylerde tiftik keçisi kesiminin aksi istikamette inkişaf ettiği anlaşılıyor.

## Fena bir Şaka

Evvelki gün itfaiyemiz çirkin ve teessüf edilecek bir şekil de aldatılmıştır.

Evvelki gün öğle sularında itfaiyenin nöbetçi telefonu çalmış, telâşlı bir ses:

— Aman yetişin, yanıyoruz.. yangın var, diye bağırmıştır.

Santral memuru sormuş:

— Nereden telefon ediyorsunuz?

— Topkapı eczanesinden...

Telefon kapanmış, santral memuru yangın ziline basmış ve yataklarının üzerine çizmelerivle uzanmış öğle istirahati yapan itfaiye neferleri hemen miğferlerini başlarına geçirip yağlı direkten sıyrılarak otomobillerine binmişler ve yıldırım gibi sür'atle 3 dakika sonra Topkapıya varmışlar. Fakat hiç kimsede de öyle yangına dalâlet edecek bir telâş görmemişler ve nihayet yangının nerede olduğunu eczaneden sormuşlardır.

Topkapı eczanesinin sahibi Nazim Sadık Bey nazik, kibar, eczanesinden bir dakika bile ayrılmıyan işinin ehli bir zattır.

— Yangın nerede? suali karşısında kalınca evvelâ şaşırmış, bilmediğini söylemiş, sonra:

— Buradan telefon edildi, denilince de pek haklı bir hayrete düşmüştür. Çünkü eczaneden böyle bir telefon muhabere si yapılmamıştır.

İtfaiye amiri de aldatıldığı için gene haklı olarak Nazım Sadık Bey hakkında muamele yapmak istemiş, fakat civar halkı fahiş bir haksızlık yapılacağını itfaiye amirine anlatmışlardır.

İşin çirkin olan ciheti pek çocukça ve mânasız bir şaka yapılmış olmasıdır. Bu şakada kast Nazım Beyi tehyiç etmekse bunun için pek fena bir vesile uydurulmuştur.

İtfaiyeyi yormaksa memleketin daima imdadına hazır bulunan bu fedakâr insanları asılsız yere rahatsız etmek ayıptır. Bütün bunlardan başka Topkapıda eczaneden başka yerde telefon yoktur. İtfaiye de Topkapı eczanesinden yapılan ihbarların asılsız olduğu kanaati tehasul eder ve huda nekerde bir dehakiki yangın zuhur ederde itfaiye bu kanaatla ihbara inanmaz ve yangına gitmekte istical etmezse vaziyet ne olur?

Bu soğuk ve manasız şakayı yapan münasebetsiz acaba ihdas ettiği tehlikenin büyüklüğünü idrak edemiyecek kadar kuş beyinli mi?

## Vapurcular Hazırlanıyor

Posta vapurculuğu 17 Eylûlde devlet inhisarı altına girecektir. Inhisar idaresi için bir taraftan Seyrisefain hazırlıkta bulunurken, diğer taraftan millî vapurcular da bundan sonra yapacakları işi şimdiden tesbit ile meşguldürler. Bunun muhtelif tezahürlerine tesadüf edilmektedir. Maruf iki kumpanya olan Yelkenci zade ve Sadıkzadeler birleşmişlerdir. Bu suretle bir büyük kumapanya ortaya çıkmıştır. Şimdilik Karadeniz seferlerile uğraşan bu kumpanyanın inhisar başlayınca şilepçilik yapacağı ve ecnebi limanlara seferler tertip edeceği söylenmektedir. Alemdar zadeler sahayı terketmiştir. Diğer kumpanyaların ne suretle hareket edeceği malûm değildir.

## Polonezköylülerin bayramı

Lehistan sefiri ve refikası Mm Olsowski evvelki gün Yeniköydeki ikametgâhlarında Polonezköy halkını kabul ederek izaz ve ikram etmişlerdir. Polonezköylüler her sene âdet olduğu üzere, İstanbul'da yerleşmelerinin hatırasını taziz ederler. Geçen gün sefirin evinde tertip edilen eğlencede bu hatıra yadedilmiştir. Mm Olsowski, misafirlerini hüsnü suretle kabul etmiş, çocuklara muhtelif hediyeler ve oyuncaklar tevzi etmiştir. Polonezköy bundan 90 sene evvel 1842 senesinde Leh vatanperverlerinden prens Adam Czartoryski tarafından tesis edilmiştir. Prens Czartoryski Paşabahçeden 14 kilometre uzakta, Fransızlardan 5000 dönüm arazi satın alarak buraya bazı mültecileri yerleştirmiştir. Polozköy hakikati halde Kırım harbinin hitamında ve 1856 senesinde teessüs etmiştir. Kırım harbı hitam bulunca Leh Kazaklarından mürekkep fırka da lâğvedilmiştir. Bunun üzerine Sultan Abdülmecit bir ferman ile Kazaklara Türkiyede yerleşmek hakkını bahşetmiş ve bunları her türlü vergiden istisna etmiştir.

*Belediyede*

## Terkosla Müzakere

### Şirket yeni bazı teklifatta bulunuyor

Terkos tesisatının 1932 senesi nihayetinde hükûmet tarafından satın alınması tekkarrür ettiğini yazmıştık. Bu karar tatbik edilmekle beraber, tesisat hükûmete intikal ettikten sonra bunun ne surette işletileceği meselesi de tetkik edilmektedir. Verilen habere göre, Terkos şirketi tesisatın işletme hakkının kendisine devrini talep etmiş ve bu hususta şirketle müzakereye girişilmiştir. Şirket hükûmet veya Belediyeye intikal edecek olan tesisatı imtiyaz müddetinin hitamına kadar muayyen bir ücretle işletecek ve hasilâttan belediye aidat vermekle beraber şehre mebzul su verebilmek için lâzım gelen tesisatı yapacaktır. Bu vadide şirketle müzakereye devam edilmektedir.

Şirketin, İstanbul'a fazla su verebilmek için Terkos gölü ile Uzuncaova ve Manglava arasında yapmakta olduğu tesisat bir kaç güne kadar hitam bulacaktır. Bu tesisatın ikmalinden sonra şirket şehre günde fazla olarak 4500 metre mikâp su verebilecektir. Bu sayede şehrin bazı mıntakalarında geceleri sular kesilmiyecektir. Şirketin bundan evvel suların tasfiyesi için yapmağa başladığı otomatik javelisation tesisatı ikmal edilmiş ve işlemeğe başlamıştır.

## Yeni bir hastahane

Maruf doktorlarımızdan bazıları tarafından Şişlide Şifa Yurdu namile tesis edilen hastanenin küşat resmi dün sabah saat 10.30 ta icra edilmiştir. Küşat resminde şehrimizin tanınmış bir çok doktorları hazır bulunmuşlardır. Şişli'de Bomonti civarında havadar bir mahalde tesis edilen hastane cidden zarif ve hıffzıssıhha kavaidine muvafık bir tarzda tefrişedilmiştir. İki ameliyatanesi rontken tesisatı ve sun'î güneş tedavihanesini havi olan bu sıhhat müessesesi 20 yataklıdır. Hastane için mütehassıs üç hasta bakıcı hemşire tedarik edilmiştir.

## Resmî evraktan kese kâğıdı

Son günlerde bazı resmî evrakın bakkal, kasap vesaire gibi dükkânlarda kese kâğıdı olarak kullanıldığı nazarı dikkati celbetmiştir. Belediye bunu menedecektir.

## Hapishaneden çıkan şoförler

Şoförler içinde evvelce herhangi bir sebepten mahkûm olarak müddetini ikmal etmiş olanlar tekrar şoförlük yapıyorlardı. Bu arada sirkat, cinayet, dolandırıcılık gasp, tehdit, emniyeti sui istimal ve sair buna benzer fiillerden dolayı mahkûm olan şoförlerin şoförlük ehliyetnamelerinin istirdat edilmesi düşünülmüştür. Fakat bunda kanunî salâhiyet görülmemiştir.

Belediye şoförlerin emin insanlar olmasını arzu ettiğinden bunu temin etmek için şayet şimdiki kanun müsait değilse şoförlük evsafı ve şoförlük ehliyetnamesinin verilmesi ve istirdadı hakkında kanunî salâhiyetin tevsii için hükûmet nezdinde teşebbüsatta bulunacaktır.

## Sanatoryoma yardım

Belediye bu sene bir miktar tahsisat ile Erenköyündeki sanatoryoma yardım ettikten sonra müessesenin yatak adedi çoğalacak ve daha fazla hasta kabul etmek imkânı hasıl olacaktır.

## Bütçe tasdik edildi

Belediye ve idarei hususiye bütçeleri şimdiye kadar dahiliye vekâleti ile belediye arasındaki bazı noktai nazar farklarından dolayı muhabereye vesile veriyor ve tasdik edilemiyordu. Bu muhabere ve tetkikat bitmiş ve heyeti vekileden çıktığından bütçe millî iradeye arzedilmiştir. Bütçenin bu günler de tebliğ edilmesi bekleniyor.

*Vilâyette*

## Umumî Maaş

### Yarın veriliyor İstihzarat bitti

Eylûl umumî maaşının verilmesi için lâzım gelen istihzarat ikmal edilmiştir. Maaş yarın verilecektir. Eytam, eramil, mütekaidin maaşları da cumartesi günü tevzie başlanacaktır.

## İhtikârı tetkik komisyonu

Vilâyetteki ihtikârı tetkik komisyonu bugün toplanarak petrol kumpanyaları hakkındaki raporunu tanzim edecektir.

## Defterdarlık terfi imtihanı

Defterdarlık memurin terfi imtihanı bugün öğleden sonra Darülfünun konferans salonunda yapılacaktır.

## İzmirdeki Rıhtım davası

### Karar maznunlara tebliğ edildi

İZMİR, 29. (Milliyet).— Rıhtım suiistimali davası hakkında karar tefhim edilmiştir. Şirkein murahhas azası M. Jurdan, müdür Giffre evrâk imhasından ve sahtekârlıktan ve rüşvetten birer sene, üçer ay, dörder gün, muhasebeci M. Perret bir sene, iki ay, M. Gad Franco 52 gün hapse ve şirketin maslahat güzarı Galip B. in suçu sabit olmadığından beraatine karar verilmiştir, Maznunlar temyiz edeceklerdir.

## Kadınlar birliğinin tenezzühü

Kadınlar birliğinin dünkü Yalova tenezzühü çok eğlenceli geçmiştir. Sabahleyin saat 10 da Köprüden hareket eden hususî vapur muhtelif iskelelere uğrayarak Yalovaya gitmiştir. Gece Boğaziçinde bir cevelân yapıldıktan sonra avdet edilmiştir.

*Maarifte*

## Avrupada Tahsil

### İmtihanlar yarın sabah yapılıyor

Avrupaya tahsile gidecek lise mezunlarının imtihanları yarın sabah İstanbul erkek ve Erenköy kız liselerinde yapılacaktır. Bu sene imtihanda muvaffak olan 50 talebe Avrupaya gönderilecektir. Şimdiye kadar talip olanların adedi 200 kadardır.

## Müfettişler kongresi yarın bitiyor

İstanbul ilk tedrisat müfettişlerinin kongresi yarın akşam hitam bulacaktır. Kongrede bütün İstanbul ilk mekteplerinin vaziyeti, muallimler, talebenin ruhî ve bedenî kabiliyetleri, güzel el yazısı, levazımı dersiye ihtiyacı, tecrübe mekteplerinin neticeleri, test usulü tatbikatı ve saire konuşulmuş, bazı mukarrerat ittihaz edilmiştir. Önümüzdeki ders senesi içinde tedris ve terbiye hareketlerinin daha salim bir şekilde cereyanı için müfettişler kendi mıntakalarında ittihaz edilen mukarreratı tatbik edeceklerdir. Kongre kararları Maarif vekâletine de bildirilecektir.

## Lise ve orta mekteplerde kayıt muamelesi

Lise ve orta mekteplere kaydü kabul yarından itibaren başlayacaktır. Bu sene liselere daha fazla tehacüm vardır. Bütün müracaatların is'afı için Maarif idaresi lâzım gelen tedabiri ittihaz etmiştir.

## Yeni muallimlere yer bulunamayor

Bu sene İstanbul Maarif müdürlüğü emrine verilen yeni 135 ilk mektep mualliminin tayini için İstanbul Maarif idaresi hayli müşkülât çekmektedir. Yeniden ilkmektep açılmadığından münhal muallimlik bulmak çok zor olmaktadır. Bir kısım eski ve yaşlı hocalar tekaüde sevkedilmiş, tasfiyeye tâbi tutulmuşsa da gene yeni muallimlere münhal bulunamamaktadır. Maarif vekili Esat B. bütün maarif müdüriyetlerine mühim bir tamim göndererek, her şeyden evvel, mecburî hizmete tâbi bulunan yeni mezunlarını tayin edilmesini bildirmiştir. Buhran dolayısle Anadolu vilâyetlerinde yeniden ilk mektep açılmamakta, hattâ bazı yerlerde bir kaç ilk mektep kapatılmaktadır. Bu sene Anadoludaki muallim mekteplerinden mezun olan muallimlerin tayini de kolaylıkla mümkün olmamaktadır.

## Eylül devresi imtihanları

Darülfünun eylûl devresi imtihanları yarın başlayacaktır. İmtihanlar bir ay devam edecektir. Lise ve orta mektepler bakalorea ikmal imtihanları da yarın başlayacak ve eylûlün 15 ine kadar sürecektir.

*Memlekette*

## Kırıkhanda Bir arbede

### Bedevilerle müsademede iki kişi öldü

KIRIKHAN — Çam köyüne tabi kabaklar çifliğinde kanlı bir hâdise olmuş ve iki kişinin ölümü ile neticelenmiştir. Vak'a şöyle olmuştur:

Çiflik vekili Hapo Bekir isminde şahıs çiflikteki darıları kestirirken Bedeviler hayvanlariyle birlikte çifliğe hücum ederek darıları yağmaya başlamışlardır. Buna mani olunmak istenmiş ise de Bedeviler silâhlarını çekerek ateş etmişlerdir. Bu vaziyet karşısında çiflik halkı av tüfeklerile Bedevilere ateş etmişler ve iki taraf arasında şiddetli bir musademe başlamıştır.

Musademede çiflik kâhyası ile Bedevilerden bir kişi ölmüştür..

## Bir nahiyede cinayet

Malatyadan yazılıyor: — Buraya merbut İsmetpaşa nahiyesinde kanlı bir cinayet işlenmiştir. Tahkikatıma göre mezkûr nahiye zenginlerinden Abdullah isminde birisi, komşusu bulunan Hacı Ahmedin evine girerek on üç altın haraç istemiş, bunun üzerine ikisi arasında bir kavga çıkmıştır. Kavga gittikçe azıttığı için ev sahibi Hacı Ahmet silâhını çekerek Abdullahı ağır surette yaralamıştır. Abdullah aldığı yaranın tesirile hastanede ölmüş, katil yakalanmıştır.

## Bir şerir daha

Pütürgeden bildiriliyor: — Bir müddetten beri bu havalide türeyen Alo isminde bir şerir birçok cürümler irtikâp etmekte, fakat şiddetle takip edilmekte idi. Köylülerin de alâkası ile yapılan son bir takip neticesinde bu azılı şerir ölü olarak yakalanmıştır. .

## Şükrü Kaya B.

Dahiliye Vekili Şükrü Kaya B. evvelki akşam Yalovaya gitmiştir.

## Tevfik Rüştü B.

Hariciye Vekili Tevfik Rüştü B. dün Büyükadadan şehre inerek dişlerinin tedavisile meşgul olmuş ve saat 15,30 a kadar Tokatliyan otelin de istirahat ettikten sonra Atina sefiri Enis B. le birlikte Dolmabahçe sarayına gitmiştir. Vekil B. burada Fransız sefiri Comte de Chambrun ile İtalyan maslahatgüzarı M. Cock'un ziyaretlerini kabul etmiştir. Tevfik Rüştü B. akşam üzeri tekrar Büyükadaya avdet etmiştir.

Tevfik Rüştü B. Cemiyeti Akvamın eylül içtimaına iştirak etmek üzere 20 eylûlde Cenevre'ye hareket edecektir.

## Holanda Kraliçesinin yıldönümü

Holanda Kraliçesi Hz. nin senei devriyesi dolayisile bugün Holanda sefareti konağında bir resmi kabul yapılacak ve şehrimizdeki Holandalıların tebrikâtı kabul edilecektir.

## Küçük haberler

* 4 Eylûlden itibaren tatbika başlanacak olan yeni İcra ve İflâs kanununa göre, adliye binasının altında yaptırılmakta olan tesisat iki gün sonra bitecektir.

* Kırklareli meb'usu Fuat Bey Himayei Etfal teşkilâtını tetkik etmek üzere seyahate çıkmıştır. Fuat Bey şehrimizden sonra İzmire gidecektir.

* Paris sergisine iştirak edecek olan İhracat Ofisi Raportörü Akil, İzmir ihracatını tespit komisyonu reisliğine intihap edilen Avni ve Giresun reisliğine seçilen İbrahim Halil Beyler çarşamba günü İstanbuldan hareket edeceklerdir.

*Polişte*

## Arap Ayşenin Sevdalıları

### Rekabet yüzünden biri ağır surette yaralandı

Tophanede Bostanbaşıda 13 numaralı evde oturan Cafer isminde bir genç Yenişehirde Sazlıdereye gitmiş, orada Halil isminde birisinin kahvesinde çıraklık yapan İbrahim isminde bir delikanlı ile kavgaya tutuşmuştur.

Kavganın sebebi, iki delikanlının Arap Ayşe isminde bir kıza karşı besledikleri gönül duygusudur. İki erkek ayrı ayrı bu kızı seviyormuş. Fakat Cafer birkaç defa İbrahime müracaat ederek bu sevdadan vazgeçmesini Arap Ayşenin kendisine ait olduğunu söylemiş, fakat İbrahim bu sözlere ehemmiyet vermemiş. Bunun üzerine aradaki rekabet feci şekilde patlak vermiştir. Cafer kavganın kızgın bir dakikasında bıçağını çekerek İbrahimin üzerine yürümüştür. Kahveci çırağı bu hücumdan kendisini kurtaramamış ve bıçak göğsüne saplanmıştır. İbrahimin yarası çok ağır ve tehlikelidir. Kendisi tedavi edilmek üzere hastaneye kaldırılmış, Cafer yakalanmıştır. Tahkikat devam etmektedir.

## Yankesicilik

Manav Ali efendi, tramvayla Sirkeciden Topkapıya giderken yankesici gâvur Ali, Ali efendinin cüzdanını ve saatini çalmak istemiş, cürmü meşhut halinde yakalanmıştır.

## Zavallı çocuk

Boğazkesen'de Nahide isminde üç yaşında bir kıza şoför Hüseyin efendinin idaresindeki otomobil çarparak yaralamıştır.

## Duvardan düşen amele

Beyoğlu İstiklâl caddesinde Madam Lüsinin apartımanında çalışan duvarcı ustası Françesko yirmi metre irtifandaki duvarin üstünden sokağa düşerek ağırca yaralanmıştır.

## Tabanca ile taarruz

Üsküdarda Selâmi Ali efendi mahallesinde oturan şoför Halit efendi ve metresi Fatma hanımın ikamet etmekte olduğu 10 numaralı eve kasap Ali Osman efendi tabanca ile taarruz etmiş ve yakaalnmıştır.

## Attan düşerek yaralandı

Lûtfi isminde bir çocuk Fatihte dolaşırken başı boş bir beygir görmüş ve hayvanı yakalayıp üzerine binmiştir.

Çocuk üzerine biner binmez hayvan ürkerek alabildiğine koşmaya başlamıştır.

Lûtfi, hayvanın üstünde korkusundan bağırmağa başlamış bu sırada yoldan geçmekte olan birkaç kişi beyğiri durdurmak istemişlerse de kabil olmamış ve hayvan büsbütün ürkerek Lûtfiyi taşların üstüne fırlatmıştır.

Çocuk başından ve muhtelif yerlerinden tehlikeli surette yaralanmıştır. Yere düşer düşmez beyğir de çocuğa bir tekme vurup kaçmıştır. Lûtfi ifade veremiyecek bir halde hastaneye kaldırılmıştır.

## Eğlenceli bir nişan gecesi

Salmatomrukta Şükrü Efendinin kızı Edibe Hanım ile Hatiçe Hanımın oğlunun nişan merasimi yapılmaktadır.

Saat dokuz buçuğa kadar nişan merasimi bitirilerek gramofon çalınmış, oyunlar oynamış, davetliler dağılmıştır.

Şükrü efendi kızına da hazırlanmasını söyliyerek yerinden kalkmış:

— Artık bize müsaade, kızımızı alarak gidelim, demiştir. Hatice Hanım, gelini olacak kızı veremiyeceğini söylemiş, olurdu, olmazdı şeklindeki münakaşalar büyümüş, kızın üvey annesi Şefika Hanım da pek fazla asabileşerek Edibeyi kolundan tutarak dışarı çıkarmak istemiştir.

Şefika Hanımın beraberinde gelen komşusu Sıdıka Hanım da ağzını açmış, yeni kaynanaya hücum etmişlerdir .

Nişanlı kızın tarafı nihayet hırslarını yenememişler, Hatice Hanımı, araya giren Cemile Hanımla Ahmet ve Mehmet Efendileri dövmüşler, kızlarını alarak evden çıkıp gitmişlerdir.

Genç nişanlılar bu kavgayi hayretle seyretmişler, başka bir şey yapamamışlardır.

## *Aşkı Ef. tavan boyayor!*

Resimli hikâye

# Milliyet

Asrın umdesi «MİLLİYET» tir.

**31 AĞUSTOS 1932**

İdarehane: Ankara caddesi, 100 No.

Telgraf adresi: İst. Milliyet

Telefon Numaraları:
Başmuharrir ve Müdür: 24318
Yazı işleri Müdürlüğü 24319
İdare ve Matbaa 24310

**ABONE ÜCRETLERİ:**

| | Türkiye için L. K. | Hariç için L. K. |
|---|---|---|
| 3 aylığı | 4 — | 8 — |
| 6 „ | 7 50 | 14 — |
| 12 „ | 14 — | 28 — |

Gelen evrak geri verilmez — Müddeti geçen nüshalar 10 kuruştur. Gazete ve matbaaya ait işler için müdiriyete müracaat edilir. Gazetemiz ilânların mes'uliyetini kabul etmez.


**BUGÜNKÜ HAVA**

Yeşilköy askeri rasat merkezinden aldığımız habere göre bugün hava açık olacak ve rüzgâr şimalden esecektir. 30-8-932 tarihinde hava tazyiki 761 milimetre, en fazla sıcaklık 28 en az 16 santigrat kaydedilmiştir.

**FELEKTEN**

Seyahat mektupları..

## Zorla güzellik Olmaz!

*Vichy, 24 ağustos 932*

Burada kadın çorabı adeta yok pahasına!.. O kadar ucuz ve o kadar mebzul ki tarif edemem... Küçük büyük mağazaların önünde selpik selpik sepetlere atılmış boş çorapların güzel bacaklara geçtiği zaman ki zarafetini düşündükçe bu hallerine acımamak elden gelmiyor.

Geçende eyreti bir ahbapla bu dükkânlardan birinin önünden geçerken çorapların bu kadar düşmelerine sebep ne olduğunu sordum.. Bana o sıra önümüzden geçen bir kadının ayaklarını gösterdi:

— İşte sebebi!.. Kadınlar artık çorap giymiyorlar...

— Kışın?..

— Kışa kadar herkes malını elinde saklayamaz.. Yok pahasına satar....

Filvaki Vichy'de genç ve yaşlı kadınların yüzde sekseni çorapsız geziyor.. Çorapsız gezdiklerine göre bari ayakları güzel olsa ya!... Ne ise orayı karıştırmıyalım... Ve zan da etmiyorum ki; bu çıplaklık yalnız ayak ve bacaklara inhisar etsin...

Bir gazetede maruf muharrirlerden birisi kadınların bu mütemadiyen soyunmalarına ilişerek:

" Bu ne kepazelik! Edep hayâ kalktı mı?.. Moda bahanesile kadınlarımız her gün biraz daha açılıyor, biraz daha soyunuyorlar.. Sokakta, plâjda; mesirede yarı çıplak gezen kadınlar ekseriyeti teşkil ediyor. Nereye gidiyoruz? Hani ya! Kadının en bariz vasfı olan hayâ?!...."

Bu sert yazıyı bizim otelde bir kadına okudum.. Güldü ve:

— Kimbilir hangi kumaş veya tuhafiyeciden kaç para almıştır! Malûm ya! Kadınlar hafif giyindikçe kumaş sarfiyatı azalıyor!

Al bundan da on paralık!.. Bayıldım bu tevil yoluna!.. Lâkin allah hakkı için, burada tek kolsuz fanilâ ile gezmeme rağmen kadınların çorapsız ve incecik bir ropla dolaşmalarına haset ediyorum, ne derseniz diyiniz!..

* * *

Istanbuldan aldığım, buradaki gazetelerde gördüğüm malûmat bizim dünya güzelinin etrafında bir çok gürültüler, amma hoş gürültüler döndüğünü öğretti....

Bizim gazetelerin verdiği malûmat hilâfına olarak dünya güzelimiz Vichy'ye gelmedi. Gelse idi benim için çok iyi olacaktı...

Öğrendiğime göre — bilmem doğru mu — Abidin Daver Bey üstadımız bu güzellik kraliçesi yüzünden (Cümhuriyet) le bozuşmuş ve ayrılmış...

Bir kraliçenin mevcudiyeti velevki güzellik kraliçesi de olsa, (Cümhuriyet) le telif edilemiyor.

Abidin Daver Beye gelince; onun vaziyetini tesbit için Kraliçeye mi Cümhuriyete mi sadık idi... Orayı bilmek lâzım... Bu malûmat ta elimde yok...

Istanbuldaki spor mahafilinde genç bir kızımızın dünya güzelliği şampiyonasını kazandığı halde sporcuların bir şey yapamayışları inkisarı mucip olduğunu haber aldım..

Eğer bu rivayet doğru ise bizim sporcular oynatmışlar galiba!

O şampiyona ile spor şampiyonaları arasında hiç bir münasebet yok...

Malûm ya! Spor birinciliği zorla kazanılır... Lâkin zorla güzellik olmaz...

Ne zaman bizim koşucu Besim antrenmanla dünya güzeli olursa o zaman güzellik müsabakasile spor müsabakasını mukayese edebiliriz. Yoksa birisi allah vergisi, öteki kul çalıştırması olarak kaldıkça biribirile ölçüştürmeye imkân yoktur.

FELEK


**Doktor JAK R. AMON**

Avrupa seyahatinden avdetle hastalarını kemafissabık Galata'da Şişhane Karakolunda Yaşmaksıyıran Amon Hanının 3 numaralı muayenehanesinde her gün saat 2-5 arasında kabule başlamıştır.


ZAYİ — Ankara kooperatif şirketinden aldığım 1173 No hisse senedimi zayi ettiğimden hükmü olmadığını ilân eylerim. Sabık Erzurum meb'usu Raif .

ZAYİ — Un Kapanında 13 numerolu bicki imalâthanemizin 1863 ve 2577 No lu yük arabaları plâkaları zayi olduğundan hükmü yoktur.

**Askerî bahisler**

# Zaferden sonra..

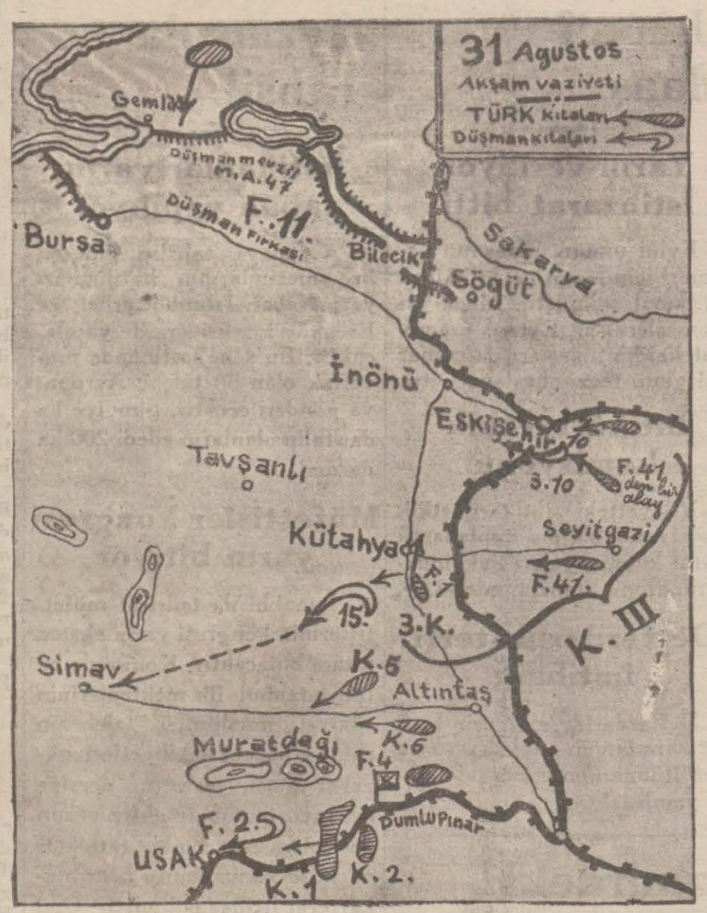


## 31 Ağustos

31 ağustos sabahı, Başkumandan ve Erkânı Harbiyei Umumîye reisi Paşalar, (Adatepe) muharebe meydanını gündüz gözile tetkik ettiler.

Ozaman anlaşıldı ki, Türk ordusunun, Türk milletinin burada kazandığı zafer, çok büyüktür. Düşmanın uğradığı hezimet çok dehşetlidir. Gözün görebildiği saha içindeki, bütün dereler, siperler, hendekler, bırakılmış toplar, otomobiller kamyonlar, ve sayısız malzeme ile dolu.. Otların arasında ve etrafında yıkılmış kalmış, düşman ölüleri.. Biribirini süngüleyerek karşılıklı yatan Türk ve düşman askerleri.. Sonra geriye sevkedilmekte olan sürü sürü esir kafileleri.. Bütün bunlar dünkü büyük kıyametin mahşerini andırıyorlardı..

* * *

Öğle vakti, Gazi, Fevzi, Ve İsmet Paşalar, (Çalköy) de idiler.. Her üçü bu köyün yanık ve yıkık bir evinin avlusundaki kırık bir kagni arabasının kimisi okuna, kimisi döşemesine ilişivermişler..

Bundan sonraki vaziyeti görüşüyorlardı:

— Kazanılan zafer, kat'î idi; bütün seferi bitirecek mahiyette kat'î idi..

— (Afyon — Altın taş — Dumlupınar) üç köşesi içinde, beş gün beş gece devam eden muharebeler, neticesinde, düşmanın 8 fırkası tamamen ezilmişti: 4, 5, 9, 12, 13 üncü düşman fırkaları yok olmuşlardı: 1 ve 7 inci fırkalar da daha Afyon cenubunda parçalanmışlar, yalnız döküntüleri kurtulabilmişti.

Eskişehir mıntakasında Seyit Gazi civarındaki 15 inci düşman fırkası da, Kütahya üzerinden garba kaçarken, üçüncü kolordumuz tarafından (Kütahya — Alayunt) arasında yakalanmış, fena halde hırpalanıp dağılmış ve ancak kurtulabilen döküntüleri garba doğru kaçabilmişlerdi.. Üçüncü Kolordumuzun birinci fırkası da Kütahya'ya girmişti..

— Dünkü Başkumandan meydan muharebesi esnasında, yalnız Yunan Başkumandanı (Ceneral Trikopis) ile İkinci Kolordu kumandanı Ceneral (Diyenis) birkaç bölük ile 30/31 ağustos gecesi karanlıktan istifade ile buldukları bir gedikten (Kızıltaş deresi) boyunca sıvışmağa muvaffak olmuşlardı..

Fakat vaziyet öyle idi ki; bunların artık kaçıp kurtulmaları imkânsızdı.. Çünkü şimalden V. inci Süvari Kolordumuzun, cenuptan, I. ve II. inci Kolordularımızın çevirmekte oldukları ikinci ve daha büyük çenberin içinde kalmışlardı..

Ergeç yakayı ele vermeleri muhakkaktı..

Yalnız, düşmanın en sağ cenahındaki 2 inci fırkası ile bir müstakil alay ve süvari fırkası (Afyon — İzmir) istikametinde, henüz varlığını muhafaza ediyorlardı..

Eskişehir — Bursa istikametinde de düşmanın 3, 10, ve 11 inci fırkalarından mürekkep üçüncü kolordusu henüz mağlûp edilmemiş bulunuyordu..

* * *

*Bu vaziyeti tetkik eden her üç baş şöyle düşündüler:*

"Düşmanın Trakyadan, Yunanistandan ve Bursa mıntakasından gerek deniz ve gerek Bandırma — İzmir demiryolile kuvvet getirebilir, ve Afyon — İzmir istikametinde çekilen kuvvetlerini arttırır, ya mahut Ceneral Milen hattında, veya daha garpta hiç olmazsa (İzmir) i müdafaaya kalkışabilir.. İtilâf devletleri de bunu teşvik edebilirler.. O halde düşmanın bu muhammen hareketlerine (zaman) ve (imkân) bırakmamak lâzımdır.,,

*Bunun için şu kararlar verildi:*

*"Bursaya doğru çekilmeğe başlayan III üncü düşman Kolordusunu yakalayıp tepelemek için icap eden tedbirler alınacak.. Asıl ordu ile durmadan (İzmir) e yürünecek.,*

Bu karara göre İsmet Paşa ordularına emirlerini verdiler.. Ve ayni zamanda, İsmet Paşa ordularına verdiği emirde dünkü büyük meydan muharebesinin bizzat Başkumandan tarafından sevk ve idare edilmesi sayesinde bu büyük zaferle bitirildiği ve harbin umumî gidişini, millî davamızın lehine kat'iyetle döndürdüğünü söylemiş, binaenaleyh ordu ve milletimizin kendilerine karşı sarsılmaz emniyet ve itimatlarına yeni bir delil olmak üzere, bu meydan muharebesine, "Başkumandan Meydan Muharebesi,, adının verilmiş olduğunu tamim eylemişti.

*A. Rıza*

**HİKÂYE**

## Adiyo

— Fransızçadan —

Zabıta vak'alarına bayılırım. Her gün gazetemi elime alır almaz, ilk işim polis haberlerini okumaktır. Amma neden diyeceksiniz.. Ben de bilmem.. Fakat böyle tuhaf bir itiyadım var işte.

Geçenlerde yine bermutat gazeteyi açtım. Bir cigara tellendirdim. Başladım zabıta sütununu okumağa.. Hep merakım şu "Mulen Ruj cinayeti" nin faili bulundu mu, bulunmadımı? Epi uzadı. Kadını altı yerinden yaralayarak öldüren herif hâlâ yakayı ele vermiyecek mi? Bütün Paris zabıtası da bununla meşgul. Gazeteler katilin yakalandığını haber verdiler. Ve şekil ve şemailini de tarif ettiler. Arabacı Marsel isminde biri imiş. Derhal yerimden fırlamıştım. Siz olsanız fırlamaz mısınız? Tarif olunan şekil ve şemaili ve isminin arabacı Marsel olmasına nazaran bu adam kim biliyor musunuz? Benim odamın karşısındaki odanın kiracısı...

Hakikaten bu arabacı Marsel esrarengiz bir adamdı. Akşamları geç vakit odama avdet ederken onun kapısının önünden geçtiğim zaman, kapının aralığından bana fena fena bakardı. Bir kaç defa merdivende ona rast geldiğim zaman, kemerindeki pıçağı yerleştirmekte olduğunu gördüm.

Gazeteciler de yememişler, içmemişler bunu gidip benim ağzımdan beyanat olarak gazetelerine yazmışlar. Eh neme lâzım dedim. Herif kodeste ya beis yok..

En aşağı on beş sene yiyecek.

Fakat iş böyle olmadı. Hakikî katil yakalandı. Marseli tahliye ettiler. Dün akşam odama korka korka girerken bir de ne göreyim?

Marsel kapının önünde kollarını kavuşturmuş bir heykel gibi durmuyor mu? Az kaldı küçük dilimi yutacaktım.

Tam odama gireceğim sırada:

— Matmazel, dedi.

Eyvah ölmüştüm! Döndüm.

— Ne istiyorsunuz! dedim.

— Size bir kelimecik söylemek isterim. Gazetelerde hakkımdaki teveccühkâr beyanatınızı okudum. Artık bu evde kiracı olarak oturmıyacağım. Ben sizi seviyordum ve hiç bir gün size bunu söylemeğe muvaffak olamamıştım. Hakkımda fena şeyler düşündüğünüzü tahmin ettiğim için buna cesaret edemiyordum. Nihayet bu düşüncelerinizi ifşa ve gazetelerle ilân ettiniz.

Ben de artık buralarda duramıyacağım. Fakat giderken hiç değilse size "adiyo„ demek isterim. Beni affediniz. Sizi rahatsız ettim. Ve benim yüzümden geçirdiğiniz heyecanlardan dolayı tekrar tekrar affınızı dilerim Matmazel. dedi.

Ben dona kalmıştım. Tuhaf değil mi? Bu adam bana bunları söylerken öyle şirin göründü ki biran onunla evlenmek bile hatırımdan geçti.

Tek kelime söyliyemedim. Odama girdim. Ertesi sabah kalktığım zaman odasını bomboş buldum. Şimdi onu arıyorum. Bilir misiniz ne için? İtizar etmek için değil. Evlenmek için. Tuhaf değil mi?

li idi. Gözleri öyle fena, öyle korkunçtu ki.. Bana odama girerken, çıkarken fena fena bakardı. Bir kaç defa merdivende ona rast geldiğim zaman, kemerindeki pıçağı yerleştirmekte olduğunu gördüm.

Gazeteciler de yememişler, içmemişler bunu gidip benim ağzımdan beyanat olarak gazetelerine yazmışlar. Eh neme lâzım dedim. Herif kodeste ya beis yok..

En aşağı on beş sene yiyecek.

Fakat iş böyle olmadı. Hakikî katil yakalandı. Marseli tahliye ettiler. Dün akşam odama korka korka girerken bir de ne göreyim?

Marsel kapının önünde kollarını kavuşturmuş bir heykel gibi durmuyor mu? Az kaldı küçük dilimi yutacaktım.

Tam odama gireceğim sırada:

— Matmazel, dedi.

Eyvah ölmüştüm! Döndüm.

— Ne istiyorsunuz! dedim.

— Size bir kelimecik söylemek isterim. Gazetelerde hakkımdaki teveccühkâr beyanatınızı okudum. Artık bu evde kiracı olarak oturmıyacağım. Ben sizi seviyordum ve hiç bir gün size bunu söylemeğe muvaffak olamamıştım. Hakkımda fena şeyler düşündüğünüzü tahmin ettiğim için buna cesaret edemiyordum. Nihayet bu düşüncelerinizi ifşa ve gazetelerle ilân ettiniz.

Ben de artık buralarda duramıyacağım. Fakat giderken hiç değilse size "adiyo„ demek isterim. Beni affediniz. Sizi rahatsız ettim. Ve benim yüzümden geçirdiğiniz heyecanlardan dolayı tekrar tekrar affınızı dilerim Matmazel. dedi.

Ben dona kalmıştım. Tuhaf değil mi? Bu adam bana bunları söylerken öyle şirin göründü ki biran onunla evlenmek bile hatırımdan geçti.

Tek kelime söyliyemedim. Odama girdim. Ertesi sabah kalktığım zaman odasını bomboş buldum. Şimdi onu arıyorum. Bilir misiniz ne için? İtizar etmek için değil. Evlenmek için. Tuhaf değil mi?


**Melek ve Elhamra Sinemaları**

Senelerden beri dayma en iyi filmleri göstermekle halkımızın rağbetini kazanmış olan Melek ve Elhamra Sinemaları Eylûlün ilk haftasından itibaren yeni mevsime başlıyorlar. Hiç şuphe yoktur ki bu iki mükellef sinema bize geçen senelerinkinden daha mükemmel filmler hazırlamaktadırlar. Esasen bu müesseselerin imtiazları dahilinde olan Avrupa ve Amerikanın en yüksek film şirketleri UFA ve PARAMOUNT mamulâtı kendilerinin bütün rakiplerine tefevvuk ettirmektedir. Diğer taraftan MELEK ve ELHAMRA sinemaları, büyük fedakârlıklar ve azim masraflarla İPEKFİLM studyolarında çevrilmiş ve çevrilmekte olan büyük türkçe filimlerin geçeceği yegâne sinemalardır. İPEKFİLM bu filmlerden mada yalnız Melek ve Elhamra sinemalarında gösterilmek üzere sesli sözlü mehalli havadisleri gösterip dinletecektir. Meselâ dün çekilen 30 ağustos bayramı tezahüratı ile bugün çevrilmetke olan dünya güzellik kıralıçası Keriman Halis Hanımın İstanbula avdeti merasimini ilk programlarında bu iki sinemada ayni zamanda gösterebileceklerdir.

Bunlardan mada PARAMOUNT Dünya Havadisleri gazeteside her hafta muntazaman Melek ve Elhamranın programlarını tezyin etmekte devam edecektir. Bu sinemaların fiatlerini de zamana uyarak tenzil ettiklerini öğrenenler her halde memnun olacaklardır, çünkü bu tenzilât sayesinde bu iki müessesenin göstermekte oldukları şah eserleri herkes kolaylıkla takip edebilecektir.

Elhamra sineması önümüzdeki 5 Eylül akşamından itibaren yeni mevsime başlıyor. İlk film olarak haftalardan beri bütün Paris halkını sinemaya koşturan Fernand Gravey'in bir çok güzel ve şik kadın artistlerle ve büyük bir liyakatle temsil ettiği (KADIN BERBERİ) ni gösterecektir.

Melek sinemasına gelince o da yeni mevsime 7 Eylûl çarşamba akşamından itibaren başlıyacaktır. Birinci film olarak komedi fransezden Madeleine Renaud'nun şah eseri olan ve Pierre Blanchar ile beraber temsil ettiği (İKİ YÜZLÜ AŞK) ı takdim edecektir. Marcel Achar'ın meşhur bir eseri olan bu film tanınmış bir sinema yıldızının muhteşem v ekarışık hayatını göstermektedir.

Güzel film amatörleri her halde Melek ve Elhamra sinemalarının mevsim başlangıç tarihini iyice hıfzederlerse aldanmamış olurlar.

**ÇANAKKALE**
Şehitlerini ziyaret
**15 EYLÜL**
GÜLCEMAL vapurile

Doktor
**Rusçuklu Hakkı**
Beyoğlu, İstiklâl caddesi Büyük Parmak kapu, Afrika hanına bitişik Apartıman. No. 21.—
Tel: Beyoğlu 2797. Saat: 14-18.

Harik Hayat Kaza ve Otomobil
Sirgortalarınızı Galatada Ünyon hanında kâin ÜNYON SİGORTASINA yaptırınız.
Türkiyede bilâfasıla icrayı muamele etmekte olan
**ÜNYON**
kumpanyasına bir kere uğramadan sigorta yaptırmayınız. Telefon: Beyoğlu 4886.


**Milliyet'in Edebî Romanı : 78**

# Ölüler yaşıyorlar mı?

*(Felsefi fantastique roman)*

**Yazan: HÜSEYİN RAHMİ**

eden bu yakıcı, gürültülü nefeslerden, iştiha parıltılarile üzerine açılan gözlerin aykırımsı ifadelerinden sıkılıyor, adeta korkuyor, bazan titriyor, ve bazan da umacıya tutulmuş bir çocuk gibi ağlıyor, bu genç adamla kendisini odada bir lâhza yalnız bırakmamalarını annesinden, dadısından rica ediyordu..

Kızın bu yalvarmalarına rağmen ev hali bu Sakıp Cemal bir yalnızlık fırsatı düşüre bildikçe zavallıcığım kendine karşı olan tevahhuşunu munislendirmek için sanemin önünde birkaç secdeden sonra soruyordu:

— Ruhumun ruhu sen ben den korkuyor musun?

Kız, cılız ve singin bir sesle

— İnsan sevgilisinden korkar mı?

— . . . . .

— Yoksa sen beni sevmiyor musun?

— Ben sevmek ne olduğunu bilmiyorum ki...

— Sen bebeklerini sevmez miydin?

— Evet amma sen bebek değilsin ki....

— Sen asıl ikimizin arasından gelecek bebeği seveceksin.. Onun sen annesi olacaksın ben de babası...

Kız haz etmediği bu sözü hiç anlamak istemiyerek sıkıntılı bir yüzle başını çevirince Sakıp bir iki ayak öpüşünden sonra:

— Niçin öyle dargın gibi yüzünü dönüyorsun?..

— Nihayet ve mutlak sen beni seveceksin..

— Sevip sevmeyeceğimi ben bilirim.. Onu sen nasıl bileceksin?

— Ben sana sevmeyi öğreteceğim....

— Bebeğimi, kedimi sevmeyi bana hiç kimse öğretmedi ki...

— Sen beni mutlak seveceksin..

— Ne biliyorsun canım?

— Çünkü dünyada seni benim kadar sevebilecek kimse yoktur.. Ben senin için her fedakârlığa hazırım...

— Ne gibi?

— Meselâ tayyare ile üç bin metreye çıktıkan sonra kendini aşağıya at desen atarım..

— Düşer düşmez ölürsün?

— O zaman memnun olur musun?

Kız tuhaf bir tebessümle sükût eder. Bu tasdikkâr gülüş keskin bir hançer gibi Sakibin yüreğini deşer ve kanını içine akıtır.. O zaman âşıkın perestişkâr ruhu canavarlaşır.. Kızcağızı bir müfteris atılışile dişlerken bu yakıcı, gürültülü nefeslerden, iştiha parıltılarile üzerine açılan gözlerin aykırımsı ifadelerinden sıkılıyor, adeta korkuyor, bazan titriyor, ve bazan da umacıya tutulmuş bir çocuk gibi ağlıyor, bu genç adamla kendisini odada bir lâhza yalnız bırakmamalarını annesinden, dadısından rica ediyordu..

Kızın bu yalvarmalarına rağmen ev hali bu Sakıp Cemal bir yalnızlık fırsatı düşüre bildikçe zavallıcığım kendine karşı olan tevahhuşunu munislendirmek için sanemin önünde birkaç secdeden sonra soruyordu:

— Ruhumun ruhu sen ben den korkuyor musun?

Kız, cılız ve singin bir sesle

— İnsan sevgilisinden korkar mı?

— . . . . .

— Yoksa sen beni sevmiyor musun?

— Ben sevmek ne olduğunu bilmiyorum ki...

— Sen bebeklerini sevmez miydin?

— Evet amma sen bebek değilsin ki....

— Sen asıl ikimizin arasından gelecek bebeği seveceksin.. Onun sen annesi olacaksın ben de babası...

Kız haz etmediği bu sözü hiç anlamak istemiyerek sıkıntılı bir yüzle başını çevirince Sakıp bir iki ayak öpüşünden sonra:

— Niçin öyle dargın gibi yüzünü dönüyorsun?..

— Nihayet ve mutlak sen beni seveceksin..

— Sevip sevmeyeceğimi ben bilirim.. Onu sen nasıl bileceksin?

— Ben sana sevmeyi öğreteceğim....

— Bebeğimi, kedimi sevmeyi bana hiç kimse öğretmedi ki...

— Sen beni mutlak seveceksin..

— Ne biliyorsun canım?

— Çünkü dünyada seni benim kadar sevebilecek kimse yoktur.. Ben senin için her fedakârlığa hazırım...

— Ne gibi?

— Meselâ tayyare ile üç bin metreye çıktıkan sonra kendini aşağıya at desen atarım..

— Düşer düşmez ölürsün?

— O zaman memnun olur musun?

Kız tuhaf bir tebessümle sükût eder. Bu tasdikkâr gülüş keskin bir hançer gibi Sakibin yüreğini deşer ve kanını içine akıtır.. O zaman âşıkın perestişkâr ruhu canavarlaşır.. Kızcağızı bir müfteris atılışile dişlerken sevdasını serinletmek ister..

Sakıp Cemalin ailesince adı celalli çocuktur. Çünkü her şeye kızar, her hiddette üst perdeye çıkar. Celallı çocuğun öfkesi önünde ev halkı titrer. Attığı attık, vurduğu vurduk, kırdığı kırdıktır. Mahalle çaçaronları onun teşhisini koymuşlardır. "Karışık çocuk". Gûya Sakip Cemal perilerle münasebettedir. Onun gözlerine diğer insanlara hafi kalan şeyler görünür. Ruhlar onu kâh hırpalarlar, kâh taltif ederler. Fakat her halde onların himayesindedir. Sakibe sataşan belâsını bulur. Onun kerametleri bile vardır. Dediği çıkar. Mahallede bir nevi aziz payesi kazanmıştır.

Muhitindeki bu velâyetimsi şöhretine rağmen Sakip sefihtir. Süfli adamlarla konuşur... Meyhanelerde racon keser... Dalaşmadan çekinmez, döğüşten, silâhtan ürkmez...

Müstakbel damatlarının bu hallerine sonradan sonraya vâkıf olan kız ailesi telâş içindedir. Nişanı bozmak için her çareye baş vurmaktadırlar..

zorbalığa râmeden Sakıp yalnız Şehametin, istiskalleri önünde muvaffakıyetsizliğe uğramıştı. Kız tarafının nişanı bozmak teşebbüsüne karşı bütün şiddetile köpürdü. Ve:

— Bu mümkün değildir. Ben ölsem bile Şehametin diğer bir erkekle izdivacına imkân yoktur.. Ruhum rakibimi sağ bırakmaz. Nerede kaldı ki hali hayatımda kızınızı başka birisine verebilesiniz.

Şehamet hoşlanmadığı bu gençten kurtulmak için gece gündüz ağlıyor ve onun çok müz'iç ziyaretlerinde evden nereye kaçacağını bilemiyordu.

Keyfiyet bu merkezde iken ansızın zuhura gelen bir vak'a müşkülü halleder gibi oldu. Sakip Cemal meyhanede adam vurdu. Üç sene hapse hüküm yedi. Ve tıkıldı..

Kız ailesi geniş bir nefes le ferahladılar.. Artık öyle bir mücrime kız veremezlerdi. Ve bu mazeretleri âlem nazarında çok makul görünecek, kimsenin bir şey demeğe hakkı olamıyacaktı.

hapisanede yine evvelki iddiasını tekrarlayarak ateş püskürdü. Ve kız evine şu haberi gönderdi:

— Değil hapisane beni eski dev masallarındaki gibi yedi kat yerin altında zincire vursalar kürei arzı bombalar, yer yüzüne çıkar bir aileyi kana bulayarak intikamımı alırım..

Kız halkı bu tehdide güldüler.. Üç sene en ateşli hırsları soğutacak bir zamandır.. Ve sonra hapisanenin sağır taş duvarları arkasından bu suretle harice meydan okuyuşta ancak öyle kaçık çocuğa yaraşır bir fantaziye idi.

Bu vak'adan sonra kıza yine bir talip sürüsü hücum gösterdi. Bu aralık kız babası Abdüllâtif efendi İzmire bir memuriyet aldı. Orada da Şehamet yine gençler arasında bir (idole) mevkiine yükseltildi. Sokağa çıktığı vakit halk onu biribirine parmakla gösteriyor, tiyatrolarda, sinemalarda gözler sahneden ziyade onunla meşgul oluyordu.

Yine etraftan talepler, talep hep reddediliyorlardı.

Sakıp Cemal müddetini ikmal etmezden evvel onun tehditkâr iz'acından kurtulmak için kızı baş göz edivermek lüzumu da görünüyordu.

Kızlarının güzelliğinin iftiharından ziyade derdini çeken ana baba bazan şöyle hasbihal ediyorlardı:

Anne — Kızın evlenme çağı geliyor..

Baba — Hapisanedeki mahkûm de müddetini dolduruyor..

— O çıkmazdan evvel kızı bir helâl süt emmişle birleştirmeliyiz..

— Ana memesinden akan sütün helâlı haramı nasıl olur bilmiyorum.

— Ah yine Sakip Cemal gibi soysuzun birine düşmeyelim de....

— Talipler karşımızda bir cemmi gafir halinde beğen de beğendiğine ver.. Fakat böyle zamanda içlerinden iyisini tanıyıp ta nasıl seçmeli? Kızı da bugünlerde bir düşünceli görüyorum.

# SİNEMA

## Gloria Sıvanson'un kocaları ne diyor?

### Birinci ve ikinci kocalarına nazaran Gloria Sıvanson

Bir kadına kocalık etmiş iki erkek, acaba ayni kadın için ne düşünüyorlar? İşte Wallace Berry, bir zamanlar Gloria Swanson'un kocası idi.. Hem ilk kocası.. İşte Herbert Somborn,bir zamanlar Gloria Swan son'un kocası idi. İkinci kocası. Gloria ondan sonra daha bir iki koca değiştirdi. Geçen aylarda da ikinci çocuğunu doğurdu.

Şimdi bu iki sabık kocanın bulunduğu meclisteyiz ve Gloria'dan bahsediliyor.

Wallace Berry içini çekerek:

— Zannediyorum ki, çok kimseler bu kadın için yürüttük leri mütaleada aldanıyorlar. Ki misi kokettir, diyor. Mesleğinin icap ettiği yerlerde koket olabilir. Bazıları mükemmel bir iş kadınıdır, diyorlar. Halbuki meteliği yoktur. Bazı sah ne vâzıları ona meselâ "yağmur" gibi bir dramın baş rolü nü veriyorlar. Diğer sahne vâzıları da Madame Sans Gêne gibi hafif komedilerin baş rolü nü veriyorlar. Çok kimseler de dört defa evlendiği için bundan "kalpsiz kadın" hükmünü çıkarıyorlar. Halbuki hakikatte Gloria Swanson'un ruhunda serserilik, maceraperestlik vardır. Ve bu da hoş bir şeydir.

Gloria'nın ikinci kocası Her bert Somborn muhterizane itiraz etmek istedi. Fakat Wallace Berry, sözlerinin itiraza uğramasından hoşlanmayan in sanlar gibi kaşlarını çattı:

— Hayır, dedi, ben onu senden iyi tanıyorum. Benim bildi ğim Gloria Swanson hakikî Gloria Swanson idi. Daha muvaffakıyetleri kendisini o kadar şımartmamıştı. Açık ve taze ruhlu, idi, kendini keyfine bırakıyordu. Halkı düşünerek değil, nefsini düşünerek yaşayordu. Ah, o zamanlar, ne güzel zamanlardı..

Hatırlarım, bir yaz Gloria meşhur Mack Senett ile beraber çalışıyordu. Kendisine iki hafta istirahat tatili verdiler. Bu tatili nasıl geçirdi, dersiniz? Bir türlü bilemezsiniz. O sırada Gloria'nın iler tutar yeri kalmamış köhne bir otomobili vardı. Bu otomobile "Ok" diye de bir isim vermişti, otomobilini anlaşılmaz bir muhabbet le seviyordu. Fakat sizi temin ederim ki Gloria'da öyle bir züppelik ve gösteriş merakı yoktur. Ayağında süvari külotu, üstünde buyusakavet ceketi,bütün eşya olarak yanına bir tarak, bir diş fırçası ve bir sabun aldıktan sonra otomibiline atladı:

Bir hayli uğraştıktan sonra otomobilin motörünü işlettik. 'Ok" un daha yola çıkar çıkmaz, tekerleklerinden biri yerinden fırladı. Oracıkta ne bulup buluşturdu isek, o sayede te kerleği tekrar yerine taktık. Biraz daha ileride, Santa Moni co bulvarında karşı taraftan ge len muhteşem bir otomobil yıl dırım sür'atile geldi, geçti. Gloryanın otomobili şöyle bir taklak attı. Bereket versin, ken disine bir şey olmadı. Artık bu kazanın ona bir ders olduğunu zannedersiniz, değil mi? ne ge zer? Onun kadar sabit fikirli insanlar nadir bulunur, inatçı mı, inatçıdır. Bir şey yapmağa karar verdi mi, onu mutlaka yapacaktır. Haydi biz, arabayı arkasından ite ite en yakın bir garaja kadar götürdük. Ora da hemen hemen işe yaramaz hale gelen otomobilin kırık dö küklerinin tamirine başlandı, Ondan sonra ayni otomobille yola çıktık. Bereket versin, baş ka kaza olmadı. İleride sıcak membalar vardı. Türistler burada kamp kurmuşlardı. İki haftayı burada geçirdi. Otomobilin içinde yatar, konserve yer, sıcak membalarda gidip yıkanırdı.

Şimdiki Gloryaya bakınca bu söylediklerime inanmazsınız O zamanlar Glorya, sun'î olan her şeyden iğrenir ve kaçardı.

Halbuki şimdi Glorya Costance Benett'i şıklıkta mağlûp etmek istiyor. Düzinelerle iskarpini var. Bir süvare elbisesi ni iki defadan fazla giymiyor. "Kadın ekseriya değişir" diye bir darbı mesel vardır. Doğru imiş.

Birinci kocadan sonra, ikinci koca Herbert Somborn şöyle anlattı:

— Benim zamanımda ok, yok yoktu. Glorya o zaman belki daha sade idi. Fakat her halde yaptığı işin sonunu düşünmezdi.. İhtiyatsız, tedbirsiz bir kadındı. Para, parmaklarının arasından su gibi akardı. Bu yüzden bazan oldukça komik vaziyetlerde kalırdı, bir son baharda kadın arkadaşlarından birisi ile Meksikaya gitmek istedi. Meksikada hangi yere gittiler, hatırlamayorum, fakat oralarda manzaraya doyum olmazmış. Lüzumundan fazla ora da kalmışlar. Birgün Glorya bakmış ki, çantası suyunu çek miş. Yanındaki arkadaşı da be nim için:

— Kocana telgraf çek, para göndersin, demiş.

Glorya benim para tutmadığımı bilir.

— Dünyada ondan para iste mem, demiş.

Istasyona gelmişler, Glorya cebinde ne kadar parası kalmış sa, hepsini sıralamış ve gişede ki memura bu para ile nereye kadar gidebileceklerini sormuş. Adamcağız, bereket versin, Hollivood'dan o kadar uzak olmayan bir istasyona kadar üçün cü mevki iki bilet kesmiş. Ve geceleyin bu istasyona varmışlar.

Glorya:

— Artık bundan ötesini de yürürüz, demiş.

Gece yarısı kapı çalındı. Kalktım, açtım. İki yorgun ve perişan vücut içeriye girer gir mez, kendilerini koltuğa attılar. Her ikisi birden:

— Aman, açlıktan ölüyorum dediler.

Son metelikleri ile yolda bir elma satın almışlar, paylaşmış lar ve onu kemire kemire, kuv vet bulmuşlar ve eve kadar gel mişler.

Şimdi ikinci çocuk anası olan Glorya Fransada bir film çevirmektedir.

*Lupe Velez*

## KADIN

### Evde stüdyo modası

Şimdi evlerde stüdyo denilen süslü bir höcre bulundurmak moda oldu. Stüdyoları gerek mobilyası, gerek dekorları itibarile süslemek zevke tabi bir şeydir. Maamafih bir çok apartımanlarda ve evlerde stüdyo için fazla oda bulunmaz. Fakat bir çok ev sahipleri günün dörtte üç zamanı boş kalan yemek odalarını stüdyoya çevirmişlerdir. Yemek zamanları bu rada pek âlâ yemek yendiği gi bi, yemek haricinde de pek âlâ oturulabilir. Sonra her hangi bir odayı stüdyoya çevirmek o kadar masrafa da tabi değildir. Evinizde kullanmadığınız boş bir karyola varsa, somyasını he men bir köşeye koyunuz. Yata ğını da ilâve ediniz. Üzerine kalınca bir şey örtünüz. Boş za manlarınızda işleyeçeğiniz yas tıkları yığınız. İşte bir köşede mükemmel bir kanape hazır de mektir. Duvarlara sour vers'li ve simetrik olmamak şartile iri li ufaklı bir kaç resim.. Kübik tarzda alçak bir masa.. Masaya bir lâmba ve kendi elinizle yaptığınız bir abajör.. Bu tertipte hoşunuza giden ne varsa bir kaç biblo ve saireyi daha ilâ ve ettiniz mi ,işte size br stüdyo.. İnsan böyle bir stüdyoda, meselâ on altıncı Luis üslûbun da ağır döşenmiş ve çok pahalı ya çıkmış bir odada oturmaktan daha çok zevk alıyor.

### Madeleine Renaud

*Paramount'un bu büyü artistinin yeni çevirdiği 2 büyük filmini de bu sene İstanbulda göreceğiz. Bu filimler "İki yüzlü aşk,, ve "Deniz kızı,,*

### Lâmba şişesinin çatlamaması için

Lâmba veya havagazi şişele rinin en ufak bir ratıp hava ce reyanından çatladıkları malûmdur. Buna mani olmak için bir çok tedbirler vardır. Şişeyi sir keye batırmak veya şişeye bir tel asmak gibi.. Başka bir usul daha vardır ki şişeleri çatlamaktan vikaye eder.

Bir kabın içine su koyarak şişeyi içine atınız.. Suya bir avuç tuz attıktan sonra ateşte kaynatınız. Iyice kaynadıktan sonra suyu soğumağa terkediniz. Artık şişenin çatlamayaca ğından emin olabilirsiniz. İçine çay konan âdi bardaklara da teşmil edilebilir..

# Dünyada Neler Oluyor

## Pr.Piccard son çıkışında balonunu neden beyaza boyamıştı?

### Üçüncü defa çıkışında da niçin balonunu kurşunî renge boyamak istiyor?

Profesör Piccard da Brüksele avdet etmek üzeredir. Şimdi kendisile beraber stratosphere'e çıkan muavini Cosyns ile beraber kozmik şuaatın ölçüsü etrafında yaptıkları hesapları karşılaştırmakla meşgul olacaklardır. Muavini Cosyns kendisile görüşen gazetecilere 16,700 metre irtifada yaptıkları tetkikat etrafında şu malûmatı vermiştir:

— Yukarıya çıkışımızın pratik ehemmiyeti o kadar fazla bir şey değildir. Hattâ şimdilik hiç ehemmiyeti bile olmamıştır diyebilirim. Yukarıya tetkike çıktığımız kozmik şuaatın nereden geldiği henüz bilinmiyor. Bu şuaatın ehemmiyeti şimdilik nazarîdir. Bu şuaat enerji membaı değildirler. Daha doğru zaptı gayet küçük mahdut bir enerji membaıdır. İnsan hayatı üzerinde bir tesiri yok tur. Daha doğrusu toprakta mevcut radyumun tesiri kadar tesiri vardır. Stratosphere'den indikten, hattâ hesaplarımızı karşılaştırıp neticeyi aldıktan sonra bile, bu şuaatın ne olduklarını anlayamayacağız. Bizim mesaimiz, maddenin teşekkülü hakkında mevcut dört beş fennî nazariyeye yardım edecektir.

— Fakat yukarda müşahedelerde bulundunuz?

— Tabii.. on iki saat devam eden yükselişimizde, ben on saat bilâ inkıta çalıştım. Maamafih şu dakika topladığım müşahedelerin ne olduğunu dahi bilmiyorum. Fakat herhalde iki yüzden fazladır zannediyorum. Elde edilen neticeler hakkında bir fikir edinmek için, bir hafta kadar çalışmaklığım lâzım geliyor. Ondan sonra hesapları biribirile karşılaştırmak tahkik, mükayese ve kontrol etmek için aylarca uğraşmak lâzım geliyor. Bütün söyleyebileceğim şey, gök yüzünde geçen on saattin harikulâde olduğudur. Orada kendi lâburatuvarımdan daha iyi çalıştım. Tam bir sükûnet.. Kimse rahatsı zetmiyordu. Ah, yalnız o kadar soğuk olmasaydı.. Kabinenin ortasında termometre tahtesıfır 3 ü gösteriyordu. Dahilî civarda ise — 15 idi. Hele dışarıda — 50 yahut — 60 şı kadar bulmuştu.

— Geçen defaki çıkışta Profesör Piccard balonun içinde hararetten kavrulmak derecesine geldiğinden şikâyet etmişti. Güneş şuaatının o irtifada Sahrayı Kebir den iki üç misli fazla olduğunu söylemişti. Bu boğucu sıcakla bah settiğiniz müthiş soğuğu nasıl telif ediyorsunuz?

— Gayet basit bir surette.. Hava, güneş ışığı içinden geçtiği zaman ısınmayor. Bunun böyle oldu ğu binnazariye çoktan beri malûmdu. Fakat ne derece olduğu bilinmiyordu. Belki bu nokta hak kınd ayapacağımız hesaplar yeni malûmat verecektir. Güneş şuaatı ancak bazı maddelere tesadüf ettiği zamandır ki, hararetini inkişaf ettirebiliyor. Eğer bu madde siyahımtırak ise maddeyi mürur ediyor. Eğer beyaz ise mürur etmiyor. Yani nüfuz yahut gayet az nüfuz ediyor. Profesör Piccard birinci defa yükseldiği zaman, ba lonun lâburatuvarı hâmil küresi siyahtı. Binaenaleyh güneş nüfuz ediyordu ve edince de küre ısınıyordu. Bütün hararet bundan ileri geliyordu. İkinci defa çıkışımız da küreyı beyaza boyadık, bunun için soğuk çektik. Gelecek defa küreyi kurşunî renge boyayacağız, bu suretle müsait bir derecei hararet içinde çalışmak mümkün olacaktır.

— Allah Allah. Yer yüzünün meraklı insanları için gökyüzünde bu kadarcık az şey mi var?

— Pek böyle zannettiğiniz gibi değil!... Birinci elde ettiğimiz ne tice şudur: Bir kere Stratosphère' de radyo gayet muntazam işliyor. Biz hareket etmezden evvel şöyle demişlerdi: "Yukarıya telsiz ciha zı alıp ta ne yapacaksınız? Çünkü hiç işinize yaramayacak. O irtifalarda telsiz telgraf işlemez." Halbuki telsiz mükemmelen işledi. En ziyade yükseldiğimiz 16700 metrede 4000 metrede bulunduğu muz zamanki gibi iyi işledi. Yuka rıya doğru çıkarken de, rüzgârın sevkile ufki surette giderken de ayni suretle işledi. Ben böyle ola cağına emin idim. Şimdi bu nokta, kimsenin itiraz edemeyece şekilde halledildi. Bundan da a lî bir çok neticeler elde edile lir.

— İkinci müşahedeniz?

— İkincisi de şu: Bir çok ah li havaiye mütehassıslarının id aları hilâfına, yukarıda hava reyanlarile karşılaştık. Onlar ratosphère'de tam bir sükûnet duğunu zannediyorlardı. Orala da rüzgârlarda ıratsızlık var Balonun altındaki bayrak sade dalgalanmiyordu, hattâ kıvrıml biribirine vurarak şaklayordu. halde, bazılarının zannettiği, ratosphere'de rüzgâr yok değ dir.

— Üçüncü müşahedeniz?

— Bu üçüncü müşahede biz için belki daha mühimdir. Prof sör Piccard birinci yükselişten dikten sonra, bazı kimseler şöy söylemişlerdi: "Profesör Piccar ın bu sefer talii varmış. Artık daha bu tecrübeyi tekrar etme Bugün şu sabit olmuştur ki, Pro sörün stratosphere'e çıkışı tali selesine bağlı değildir. Bu irtifa ra çıkacak elde bir vasıta me cuttur. Şimdi bu vasıtayi teke mül ettirmek lâzımdır. Tetkik ta devam ediyor.

— Kim bilir bir gün ne sürpr ler karşısında kalacağız?

— Kim bilir? Makineler im edilmezden evvel, mekanik kan ları tetkik edilmişti. Yüksek irti lardan istifade için de, niçin evv lâ Stratosphère'in kanunları t kik edilmesin?

*Profesörün muavini Cosyns*

*Profesörün balondan yorgun argın çıkarken alınmış bir enstantanesi*

*Balon aşağıda armut şeklinde iken yükseldikçe müdevverleşiyor*

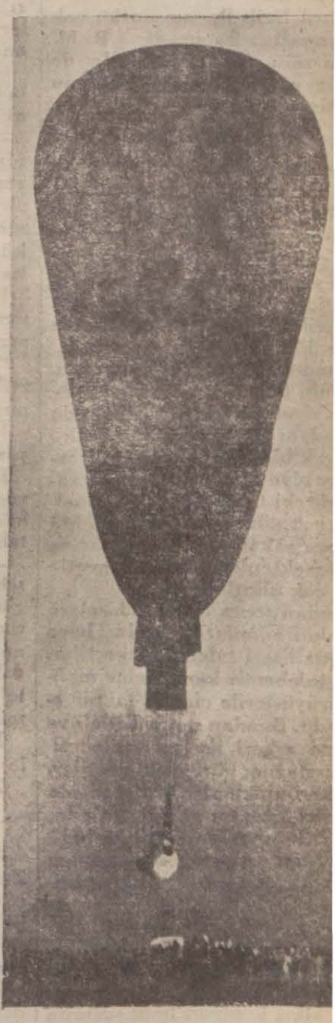

*Balon yükselirken*

Göz Hekimi
Dr. Süleyman Şükrü
Birinci sınıf mütehassıs
(Babıali) Ankara caddesi No.60

# Birinci Sahifeden Geçen Yazılar

## stanbul dün en şevkli ve heyecanlı günlerinden birini daha yaşadı

(Başı 1 inci sahifede)

besi yüksek zaferinin 10 ncu l dönümü olan bugünkü bayrammızı hepinize tebrik ederim.

Türk ordusunun, birçok şanlı ferler arasında eşsiz bir pırlânta bi parlayan, bu büyük zaferi, rdumuzun nasıl kazandığını, enç arkadaşımız pek güzel anttı.

Arkadaşlar;

İstiklâl muharebesi, milletimin kendi muharebesidir. Onun bleliğe katlanamıyan efendi ruundan, asil heyecanından doğuş kurtuluş hareketidir. Hiç Pa, Silâh, yardım düşünmeden sırf endine olan emniyet ve Çelik ira esi sayesinde başardığı bir bük iştir.

Türk milleti, Türk neferi yaralışından sakindir. Bu neferi cephe giderken sakin ve neş'eli görüz. Bu bütün, kendi kuvvetine anan insanın sükûnudur. Tuttunu, ölsede bırakmıyan bir kuvetin sükûnudur. Fakat döğüş çıkmı bu sakin ve güler yüzlü in; bir ateş parçası kesilir. Sakin Mehmetçik artık önünde durulma acak bir fırtına olmuştur. Fişenini kullanır, bombasını atar, sünüsile saldırır. Hiç hiç bir şey bumazsa Dişini Tırnağını silâh gi kullanır. Düşmanın ezilmekten aşka taliî, kaçmaktan başka seimeti, amane gelmekten başka olu kalmaz. Düşmanın sayısı ne adar üstün, silâhı ne kadar çok lursa olsun Mehmetçiğin gücü, uvveti her zaman onu alt etmişir ve edecektir. İşte Türk milletin mert çocuğu olan Mehmetcin ruhu böyle kendini gösterir. Zafer, daima onun bu Yılmaz, bu ıkılmaz iradesinin mükâfatıdır.

Arkadaşlar;

Türk neferinin bu yüksek yaralışını iyi kullanan bir zabitin, ir Kumandanın muzaffer olmanasına imkân var mıdır?

İstiklâl muharebesinde bu yük ek Ordunun her zabiti ve her umandanı da işte Mehmetciğe u şuurla emir ve kumanda etme ini bilmiş, hedefine varıştaki muaffakiyetle dünyayı kendine ayran bırakmıştır.

Çünkü zabiti ve kumandanı da Mehmetciği yetiştiren bu mübarek toprağın öz evlatıdır. Bu yiğit ordunun heyetini sevgi ile seâmlarım. Türk milletinin en yükek Dahisi bu eşsiz Zaferi yaratan ey Ulu Gazi! Her vaziyete göre yeni bir çare bulan ve böyle ikle bu milleti karanlık bir günden Nur içine sokan büyük Gazi, senin önünde saygı ile eğilirim. Yüksek ideali uğurunda ana toprağı kanile yuğurmuş, gözünü hedefi yolunda ve ona erişememek ıztırabı içinde kapamış olan mübarek şehitlerimizin ruhlarını hürmetle anar ve onlara Fatihalar ithaf ederim."

Şükrü Naili Pş. nın nutku çok alkışlanmıştır. Bu sırada B. M. Meclisi reisi Kâzım Pş. Hz. de merasim mahalline gelmiş bulunuyorlardı.

### Geçit başlıyor

Beş dakika sonra büyük geçit resmi başlamıştı. Harbiye mektebinin bando muzikası gelerek tribünün önünde durdu ve marş havaları çalmağa başladı.

İlk geçen Harbiye mektebi talebesi idi. Genç harbiyeliler sert adımlarile miğferlerile hakikaten nazarı dikkati celbediyorlardı. Halk mütemadiyen alkışlıyordu. Tribünün önünden geçerken selâm vaziyeti alıyorlar, Kolordu kumandanı Şükrü Naili Pş. ayakta olarak bilmukabele selâmliyordu. Harbiye talebesini ihtiyat zabit mektebi takip ediyordu. Bunlar da çok güzel yürüyorlardı. Müteakiben askerî Tıp ve Baytar ve eczacı mektepleri talebesi geçtiler ve çok alkışlandılar.

Bundan sonra beyaz elbiseleri ve keskin adımlarile deniz harp ve deniz lisesi talebeleri geçtiler. Deniz talebemiz kendilerine mahsus yürüyüşlerile cidden takdir ediliyordu. Bundan sonra Kuleli ve Maltepe askerî liseleri talebesi çok muntazam yürüyüşle geçtiler.

Askerî mektepler bittikten sonra askerî kıtaatın geçidi başladı. Önde fırka muzikası olduğu halde bir piyade alayı çok muntazam bir şekilde geçtiler. Kahraman Memetçiklerimiz mütemadiyen alkışlanıyordu. Piyade alayını istihkâm bölüğü, muhabere taburu, mızraklı süvari bölüğü, topçu taburu takip etti. Her bölük geçtikçe bir alkış kopıyor, halk sururundan "yaşa" diye bağırıyordu. Askerî kıtaatın geçişinden sonra bir otomobil içine konan zarif bir şekilde süslenmiş tayyare timsali geçti. Tayyarenin içindeki mini mini hanım kızlarımız "Tayyare-Cemiyetine yardım ediniz" gibi vecizeleri havi küçük renkli kâğıt lar atıyorlardı.

Bundan sonra güzel bir yürüşle polis taburu geçti. Polisi itfaiye bölüğü ve itfaiye otomobilleri takip etti. Müteakiben Mehterhane ti. Bundan sonra sivil mektepler, sivil teşekküller ve esnaf cemiyetleri geçit resmine iştirak ettiler.

### Geçit resmi bitince..

Geçit resmi 12 de Bayazıt meydanında hitam bulmuştu. Beyazıt meydanından ve Selimiyeden tam saat 12 de 21 pare top atıldı. Geçit resmine iştirak eden bütün kıtaat ve mektepler Beyazıt meydanından itibaren Divanyolu, Sultan Ahmet, Salkımsöğüt, Sirkeci, Karaköy köprüsü, Şişhane yokuşu, Galatasaray, İstiklâl caddesi tarikile Taksim Cümhuriyet meydanında geldiler ve Cümhuriyet âbidesine ordu namına bir çelenk kondu. Alay yollarda iki sıra dizilmiş onbinlerce halk tarafından mütemadiyen alkışlanmıştı.

### Şehirde sevinç

Dün 30 ağustos Zafer ve Tayyare bayramı münasebetile bütün İstanbul sonsuz bir neşe içinde çalkandı. Bütün devairin de kapalı olması herkese bol bol gezmek, eğlenmek fırsatını veriyordu. Öğleye kadar süren resmi geçitten sonra herkes kırlara çıkmışlar ve eğlenceler, müsamereler tertip edilen şehrin muhtelif semtlerinde toplanmışlardı.

### Gece

Dün gece Radyoda İstiklâl marşı ve Cümhuriyet andı çalındı. Başkumandan meydan muharebesi hakkında konferans verildi, millî şiirler okundu.

Halkevi, bir tarafı vaziyeti harbiyeyi gösteren ve bir tarafında bazı vecizeleri havi kartlar dağıtıyordu. Gece şehrin muhtelif mahallerinde fener alayları, H. Fırkası klüplerinde tezahürat ve eğlenceler tertip edildi.

Gece Taksim meydanında, Üsküdarda Doğancılar meydanında, Beyazıtta Darülfunun meydanında birer bando geç vakite kadar icrayı ahenk etmişlerdir. Belediye, hazırladığı renkli havaî fişekleri, gece, Taksimden Beyazıttan, Üsküdardan Kadıköyden, Beşiktaştan attırmıştır. .

Dün bütün İstanbullular gece yarılarına kadar eğlenmişlerdir.

## Halkevinde

Zafer bayramı münasebetile halkımızın büyük ordumuza karşı şükran ve minnetini izhar için dün Halkevinde saat 18 de ordu şerefine bir çay ziyafeti verilmiştir. Ziyafette fırka kumandanlarından Rüştü Paşa, erkân, ümera ve zabitlerimiz davetli olarak bulunuyorlardı.

Bu ziyafetten başka Vali muavini Ali Rıza, fırka vilâyet heyeti idare reisi Cevdet Kerim, belediye muavini Hâmit ve belediye meclisi azasından Nakiye ve Safiye Hüseyin Hanımlar ve daha bazı zevat bulunuyorlardı. Davetliler Halkevinin salonunda toplanmıştı.

Halkevi reisi Hâmit Bey evvelâ bir nutuk söyledi ve ezcümle dedi ki:

— Bu mucizeyi hepiniz bilirsiniz. Siz tahakkuk eden bu mucizenin yıldırımları ve silâhları idiniz. Mucize, muhakkak, hepimizin, âsil Türk milletinindir. Çünkü sizler, şerefli ordu, ondan başka bir şey değilsiniz."

Hâmit Bey, İstanbul Halkevi namına orduya şükran ve minnetlerini arzetmiş ve sözünü şöyle bitirmiştir:

" — Varolsun Türk milleti ve şerefli ordusu. Varolsun Türk milletinin bugünkü canlı iradesi!..

Hâmit Beyin nutku alkışlarla karşılanmıştır.

Bundan sonra Rüştü Paşa kısa ve veciz bir hitabede bulunmuş ve şu kadar güzel ve candan sözlerle hitabesini bitirmiştir:

— Bugünkü Zafer bayramı münasebetile ordunun, millet tarafından gördüğü iltifata karşı çok minnettarız. Ordu, milletindir, Millet ordusuna bu kadar kıymet verdikçe, ordu daha çok zaferler kazanacaktır. Böyle bir milletin ordusu olmakla çok müftehiriz."

Rüştü Paşa, Halkevine teşekkürle sözünü bitirmiş ve alkışlanmıştır.

Ziyafet çok samimî olmuştur.

## Ankarada

ANKARA, 30. A. A. — Büyük Zaferin onuncu yıldönümü bugün şehrimizde çok heyecanlı tezahürat ile tes'it edilmiştir. Resmî ve hususî bütün binalar bayraklarla donatılmış ve halk yapılacak merasime iştirak için çok erkenden sokaklara dökülmüştü. Millî mücadelenin bütün safahatını temsil eden ve binlerce halkın iştirak ettiği alay saat 9,30 da Samanpazarından hareket ederek askerî merasimin icra edileceği sahaya gelmiştir. Askerî merasim sekizinci fırkadan en kıdemsiz bir zabit tarafından Başkumandanlık muharebesi hakkında iray edilen bir nutukla başlamıştır. Bundan sonra sekizinci fırka kumandanı Sıtkı Paşa büyük zaferin yüksek ehemmiyetinden ve neticelerinden bahis bir nutuk söylemiş ve Vedat Nedim Bey Halk Müteakiben sekizinci fırka, Muhafız alayı ve Jandarma kitaatının iştirak ettiği büyük bir resmi geçit yapılmış ve bunu halk teşekkülleriyle millî mücadele safahatını temsil eden alayın geçişi takip eylemiştir. Bu temsil mermi taşıyan kadınlarla Gazinin geçişi uzun ve şiddetli alkış ve takdirlerle karşılanmıştır. Merasimin devamı müddetince bir tayyare filosu saha üzerinde devamlı uçuşlar yapmıştır.

### İzmirde

İZMİR, 30. A. A. — 30 Ağustos Zafer ve Tayyare Bayramı yeni alınan tayyarelerimize ad konma ve geçit resmi yapılmak suretiyle fevkalâde parlak bir tarzda tes'it edilmiştir. Sabahleyin erkenden bu muazzam günün şerefine şehir baştan başa bayraklarla donatılmış tramvay ve körfez vapurları gibi nakil vasıtaları da alay bayraklariyle süslenmişti.

Akihisarlıların ordumuza hediye ettikleri 2 ve 3 numaralı kara tayyarelerine ad konma merasimi saat 8 de Gaziemir tayyare karargâhında İzmir tayyare cemiyetinin hazırladığı bir program dahilinde icra edilmiştir. Merasimde vilâyet ve belediye erkânı ile bir çok davetliler ve matbuat mümessilleriyle Akhisardan gelen heyet bulunmuştur. Ad konma merasiminden sonra tayyare pilotlarımıza altın saatler hediye edilmiş ve tayyarecilerimiz yeni tayyareleriyle uçuşlar yaptıktan sonra Akhisar'a gitmişlerdir.

Kara burunların hediye ettikleri 2 numaralı tayyare deniz tayyaresi olduğundan bugün ad konma merasimi de Reşadiyede tayyare Hangarında saat 15 te icra edilecektir.

Gaziemir merasiminden sonra saat 10 da birinci Kordonda Gazi heykelinin bulunduğu Gazi meydanında da Zafer bayram merasimi yapılmıştır. Merasimde Vali Kâzım, Mustahkem mevki kumandanı Hüseyin Hüsnü Paşalarla, bilumum erkânı ve ümerayı askeriye ve rüesayı mülkiye adliye ve belediye reis ve şehir meclisi azaları ve şehrimizde bulunan Meb'uslar C. H. F. Heyeti idare ve âzaları ve bilumum halk teşekkülleri mümessilleri ve binlerce halk hazır bulunmuştur.

Tam saat 10 da Gazi Heykelinin önüne konulan ve dallarla süslenmiş topun üstüne çıkan müstahkem mevki kumandanlığının en kıdemsiz zabiti topçu mülâzım Şerif Bey tarafından bir nutuk irat edilmiştir. Bu nutuktan sonra mevki mustahkem kumandanı Hüseyin Hüsnü Paşa tarafından bir hitabede bulunulmuş ve badehu askerî kıtaat ve jandarma polis ve zabıtai belediye memurları tarafından bir geçit resmi yapılmıştır. Gazeteler 30 ağustos'u tes'it eden makalelerle intişar etmiştir. Bil'umum devair hükûmet ve müessesat ve bankalar tatil edilmiştir. Bu günün büyük Halâskârlarına şükran ve minnet hisleri tayan bütün İzmir halkı neş'e ve sürur içindedir. Gece fener alayları yapılmıştır.

### Vilâyetlerde

AMASYA, 30 A.A. — Zafer bayramı fevkalâde merasimle tesit edilmiştir.

UŞŞAK, 30 A.A. — Zafer bayramı Uşşakta yüksek tezahuratla tesit edilirken ikinci Uşşak tayyaresi, etrafını alan diğer dört tayyaremizle birlikte uçuşlar yapmıştır. Bugün öğleden sonra ikinci Uşşak tayyaresine ad konma merasimi yapılmıştır.

Dumlupınar merasimine Uşşaktan bir heyet ve bir tayyare iştirak etmiştir.

* * *

Zafer bayramı münasebetile Reisicümhur Gazi Mustafa Kemal Hazretlerine tebrikâtlarını arzetmek üzere B. M. Meclisi Reisi Kâzım Paşa Hazretleri dün Yalovaya gitmiştir.

Gazi Hz. ne İstanbul halkının tebrikât vetazimatını arz için Vali ve Belediye reisi Muhiddin Bey, Kolordu Kumandanı Şükrü Naili Paşa da Yalovaya gitmişlerdir .

## Kararname Yarın tatbik Ediliyor

(Başı 1 inci sahifede)

re heyeti münhasıran Eylül zarfında yapılacak bu nevî ithalâtla meşgul olacaktır. Oda riyasetinin tevdi ettiği bu nevi ithalâta ait vesaiki idare heyeti üç gün zarfında intaça mechur bulunmaktadır. Evvelki gün bu yolda Odaya bir çok müracaat vaki olmuştur.

İhracat tespit komisyonları yarından itibaren faaliyete geçecek ve müracaat kabulüne başlıyacaktır. 5 numaralı kontenjan kararnamesinde tasrih edilen ihraç maddelerimizi ihraç edeceklerin talimatnamede zikredilen şekilde vaki olacak müracaatlarını tetkik ederek ihraç müsaadesi ve

rı kıymetinde ithal müsaadesi verilecektir.

Yarından itibaren ithal eşyası bu eşyanın yarı mukabili olarak takas

## İki yeni tayyaremize dün adları kondu

(Başı 1 inci sahifede)

Diğer tayyarelerimizde bu yeni tayyarelerimizin yanında sıralanmış bulunuyorlardı. Yeni tayyarelerimiz Breguet sisteminde keşif ve hafif bombardıman tayyeresidir. Her biri uçuşa başlarken 450 kilo benzin ve 450 kilo da bomba ve cebhane almaktadırlar. Her tayyarede ikisi üstte, birisi önde ve diğeri arkada olmak üzere 4 makineli tüfek vardır. Ayrıca durbin, fotograf gibi sabit tesisatı da haiz bulunmaktadırlar.

### Eminönü namına

Tayyarelerimize Eminönünü namına Hacı Lûtfi Bey, Boğaziçi namına da Mehmet Ali Bey isim koymuşlardır.

İsim koyma merasimini müteakip Eminönü halkı namına İstanbul bürosundan sabık İstanbul Müddei umumisi Esat B. bir nutuk söylemiş ve ezcümle demiştir ki:

Bu millî bayramın mes'ut havası içinde muhterem İstanbul halkını İstanbul şehir meclisi namına selâmlamakla bahtiyarım.

Muhterem Tayyare Cemiyetinin yorulmak bilmez gayreti ve fedakâr milletimizin sonsuz samahati sayesinde, diğer Vilâyetlerimiz gibi İstanbullular da Vatan ufuklarını ören Hava Filosuna iki çelik kuş daha hediye ediyorlar. Eminönü ve Boğaziçi tayyareleri.

Tayyarenin ehemmiyetinden bahse hiç hacet görmiyorum. Geçen sene memlekete otuz yedi tayyare veren milletimizin bu sene kırk tayyare hediye etmiş olması bu isin büyük ehemmiyetini bütün ciddiyetile kavradığına en canlı delildir.

### Boğaziçi namına

Esat Beyden sonra Boğaziçi namına Mehmet Ali Bey de bir nutuk söyleyerek demiştir ki:

Halkımızın kıymetli yardımlarile satın alınan şu Tayyare Hava Filomuzla birlikte Semanın geniş ufuklarında yükseldikçe Türk sat vetinin nurlarını neşredecek ve sevgili İstanbulun (Boğaziçi) namını her zaman şanuşerefle uçuracaktır.

Hava müdafaasının ehemmiyetini bihakkın takdir eden Halkımızın, bundan sonra dahi ayni heyecanla ve daha büyük yardımlarla mukaddes Vatanımızın semasını bu gibi birçok Çelik kanatlarla tezyin edeceğine şüphe yoktur."

### Nakiye Hanımın hitabesi

Esat Beyle Mehmet Ali Beyin hitabelerine Tayyare Cemiyeti namına Nakiye Hanım şu hitabe ile mukabele etmiştir .

Aziz Vatandaşlarım!

Bugün Türk elinin bir çok yerinde ad konan tayyareler önünde bu toplanış bu tezahürat bütün Türklerin bir kalp, bir dimağ olarak yalnız vatan ve onun mefkûreleri için çarptığını ve düşündüğünü göster miyor mu?

Asîl Türk milleti!

Şanlı orduya teberrüünüzle alınan hediyeler karşısındasınız. Size temsil ettiğim Tayyare Cemiyeti namına şükranımı arzetmek isterken düşünüyor ve küçülüyorum. Çünkü:

Bugün, bu mübarek gün 30 Ağustos Başkumandan meydan muharebesi yıldönümüdür. Beş gündür konferans ve makalelerle yeniden asîl heyecanının derinliklerine daldığımız bin bir hârika ve fedakârlıklarla dolu tarihi yapan ve yaşayan sensin... Dünya tarihi; senin cesaret ve büyüklüğünü, feragat ve fedakârlığını yad ve kaydederken ben, sana ne söyleyebilirim.

Bu şanlı tarihin sahifelerinden birini, 26 Ağustos günün nakil ve tasvir eden muhterem Cevdet Kerim Beyefendinin müsaadelerile makalesinden su kısmı alıyorum:

"Saat üç... İki taraftaki dağları, karanlık bir sema parçası çerçeveleyen esrarengiz bir derenin içindeki çizgi halinde yola bir kafile dizildi. Önünde, bir mum feneri tutan bakır renkli yaya bir neferin bulunduğu bu kafilenin başında Gazi.. Arkasında Fevzi, ve İsmet Paşalar; erkânı harp zabitleri; sonra şifre memurları, emir zabitleri; daha sonra da, bir bölük asker... Elindeki fenerden hafif sarımtırak bir ışık yayan bu nefer, kımıldadı. Işık ileriliyordu. Kafile yürümeğe başladı. Hiç kimsede ses yok...

Herkes kalbinde taşıdığı heyecanla bir at üstünde iki yoldaş gibi konuşmadan gidiyordu."

Cevdet Kerim Beyefendinin bu canlı tasvirinden ilham alarak şunları arz ve ilân etmek istiyorum:

On sene evvel donuk bir mum feneri ziyasile bu çetin cidale başlayan ve başaran rehakâr Başkumandan bugün istiklâl günesile nurlanan vatanın bir daha inhilâle; alnı zafer hâlesile parlayan milletin bir daha izmihlâle düşmemesi için durmadan, dinlenmeden mütemadiyen çalışıyor, her biri millî, medenî bir ihtiyaca cevap veren emsalsiz inkılâp silsileleri yaratıyor. On sene evvel o gün ar kasında gidenler, bu gün de izinde gidiyor..

Sen; vatanperver ve fedakâr milletim! Sen de bu kafilenin içindesin; hiç lâkayt olabilir misin? On sene evvel o gün donuk mum feneri ziyası arkasında içine sindirmeğe mecbur olduğun andını, heyecanını 30 Ağustos günleri bütün cihana ilân ediyor, sen de o izden gidiyorsun. İşte, burada duran ve her tarafta ad konan tayyareler bunun canlı misallerinden biri değil midir?

Geçen gün Akşam gazetesi bir makalesinde "dünyanın hiç bir memleketinde doğrudan doğruya milletin yardımı, vatandaşların fedakârlığı ile 40 tayyare satın alındığı işidilmemiştir. Türk milleti bundan dolayı cidden iftihar edebilir." diyor.

Vatandaşlar!

İftihar ile kaydedilecek rakam bunun çok, pek çok fevkindedir.

Türk Tayyare cemiyeti her sene bugün 40 rakamından bazan belki az fakat ekseriya daha çok rakamlarla asîl huzuruna çıkmış ve tayyarelere ad koymağa muvaffak olmuştur.

Aziz hemsehrilerim, İstanbul Eminönü ve Boğaziçi halkı; teberrüünle alınan bu hava kartalları her zaman orduya şükran borcunu ödeyecek, havalarda uçarken aziz şehitlerin ruhuna da minnetlerimizi götürecektir.

Bugün burada toplanarak derin heyecanlarla mnnetimizi izhara vesile verdiğinizden ve İstanbul hava filosunun adedini 7 den 9 a iblâğ şerefini ihraz ettiğinizden sizleri candan tebrik ederim.

Verdiğinz söz ve aldığımız kuvvete istinat ederek yakın bir zamanda İstanbul filosu tam bir hale getirmeğe çalışacağımızı vaad le cemiyetimiz hakkında teveccühkâr sözlerden dolayı da şükranmızı arzeylerm.

### Tayyarecilerimize hediyeler

Hitabeler bittikten sonra Vali muavini Ali Rıza Bey yeni tayyarelerimizin rakipleri Binbaşı Nesip, yüzbaşı Tahsin ve Nedim Beylerle makinist Can Beye şehir namına birer kol saati hediye etmiştir. Ali Rıza Bey kol saatlerini verirken zamanın sür'at vasıtaları arasında en mühimminin tayyareler olduğunu söylemiş, harp tayyareciliğinin lüzum ve ehemmiyetinden bahsetmiştir.

Hediyelerin tevziinden sonra yeni tayyarelerimiz uçuş yapmışlar, şehrin üzerine konfeti serpmişlerdir.

### Yeni tayyareler

ANKARA, 30 A.A. — Bugün saat 16 da tayyare meydanında Ankara Kızılhamam tayyarelerinin isim konma merasimi yapılmıştır. Erkânı askeri, vali, Vilâyet ve Tayyare Cemiyeti erkânı ve bir çok halk merasimde hazır bulunmuştur. Merasime istiklâl marşı ile başlanmış ve kurdelaler kısa bir nutku müteakip vali Nevzat Bey tarafından kesilmiştir. Yeni tayyarelerin pilotlarına birer altın saat hediye edilmiştir. Tayyareler müteakiben Ankara ve Kızılhamam üzerinde uçmuşlardır.

## Keriman Ece geliyor

(Başı 1 inci sahifede)

ekspresle Hadımköyüne gitmişlerdir. Kraliçeyi hâmil tren dün öğle üzeri Sofyadan geçmiştir. Kraliçemiz, Sofya istasyonunda Türk elçiliği erkânı ve meraklı bir halk kitlesi tarafından istikbal ve teşyi edilmiştir.

Buradan Hadımköyüne giden heyet geceyi orada geçirecek ve bu sabah Hadımköyüne vasıl olacak trenle gelen Kraliçe ile birlikte İstanbula dönecektir. Kraliçe için hususî bir salonlu vagon tahsis edilmiş ve Hadımköyüne gönderilmiştir. Keriman H., Hadımköyünden itibaren bu vagonla seyahat edecektir.

Keriman H. Sirkeci istasyonunda trenden iner inmez müsabakayı tertip eden refikimizin idarehanesine götürülerek bir müddet istirahat ettikten sonra Belediyeyi, fırka merkezini ziyaret edecek ve müteakiben Fındıklıdak ievine gidecektir.

Dün bir muharririmiz Keriman Halis Hanımın amcası Muhlis Sabahaddin Beyle görüşmüştür. Muhlis Sabahaddin B. Keriman Hanımın avdetinden ev halkının çok memnun olduklarını söyledikten sonra demiştir ki:

— Bu akşamki trenle ben ve Kerimanın annesi ve kızım Melek üçümüz gidecektik. Fakat, son dakikada Kerimanın büyük annesinin ısrarı üzerine yerimi kendisine terk ettim. Ben otomobille Hadımköyüne gideceğim.

Kerimanın İstanbula avdetinde Şişlide oturacağına dair çıkarılan şayialar doğru değildir. Keriman şimdi oturduğu evde kalacaktır.

Bu arada aile namına bir noktaya temas etmek isterim. Keriman, yarın (bugün) resmî ziyaretlerini yaptıktan sonra, Abidin Daver Beyin ziyaretine gidecektir. Bunu, kendisine Kerimanın ve bütün ailenin şükran borcunu ödemek için lüzumlu buluyoruz.

Daver Bey İstanbuldaki evinde ise behemehal bu ziyaret yapılacaktır. Yok, eğer, köyde oturuyorsa Keriman imzasile kendisine bir teşekkür telgrafı yollayacaktır.

Abidin Daver Bey Kerimanın muvaffak olmasında başlıca âmil olmuştur. Kerimanı müsabakaya girmeğe teşvik eden odur.

Keriman için evde birçok ziyaretler kabul etmek mecburiyetinde kalacağımızı tahmin ediyorum. Tabii bütün yorğunluklarımıza rağmen buna seve seve katlanacağız."

## Von Papen meclisi feshedebilir

(Başı 1 inci sahifede)

hurun tasvibine iktiran eylemiştir.

Bir takım hiristiyan sendikaları tarafından kendisine telgrafla bildirilen arzuları is'af etmiş olmak için mareşal Hindenbourg, Alman amele sınıfının ve bütün Alman içtimaî siyasetinin menafiini daima gözönünde bulundurulması lüzumu üzerinde başvekil nezdinde israr eylemiştir. Hülâsa Reich hükûmeti reisicümhurdan istediği açık bonoyu istihsal eylemiştir. Resmi tebliğde Reichstag meclisini fesih salâhiyeti meselesine ufak bir temasta bile bulunulmamasına rağmen başvekilin kendisine böyle bir salâhiyet veren emirnameyi hamil olarak Berlin'e avdet edeceğinden hiç şüphe yoktur. Ve bu sayede kendisi münasip gördüğü zaman, geçen temmuzun 31 inde intihap ve bugün öğleden sonra saat 15 te ilk defa olarak içtima edecek olan Reichstag meclisini kısa hayatına nihayet verebilecektir.

Şurası da muhakkaktır ki, Hitlercilerle Merkezciler bir koalisyon ekseriyeti teşkili hususunda uzlaşsalar bile reisicümhur, bu gayri mütecanis unsurlardan müteşekkil olan böyle bir bloka iktidar mevkiini tevdie asla razi olmıyacaktır. Denilebilir ki hükûmetle parlâmento arasındaki mücadele — henüz başlamamış olduğu halde bile — daha şimdiden hükûmetin galibiyeti ile bitmiş addolunabilir.

### Kararname imzalandı

BERLİN, 30 .A. A. — Reisicümhur ,bu sabah imperatorluk hükûmetini lüzumlu gördüğü ande Reichstag'ı feshe salâhiyettar kılan kararnameyi imza eylemiştir.

### Vaziyet el'an karışık

BERLİN, 30. — A. A. — Von Schlercher, von Papen ve Hitler'in birlikte yemek yerken yaptıkları mülâkatlar tamamen akim kalmıştır. Diğer taraftan dönen rivayetlerin hilâfına olarak Hitlerciler ve Merkezciler ki koalisyon kabinesi teşkili hususunda henüz bir itilâfa vasıl olmamış görünüyorlar. Onlar, ancak Reichstag meclisi riyasetine Rasistlerden Stock'u getirmek noktasında uyuşabilmişlerdir Stocke sabık Reichstag meclisinin ikinci reisi idi. Şurası şayanı kayittir ki merkez fırkası parlâmento grubu, kendi tarzı teşekkülünü kararlaştırmak üzere, dün yaptığı bir içtimada, şimdiki kabineye karşı merhametsizçe mücadele etmeğe karar vermiştir. Bu yüzden kabinenin mevkii son derece müşkilleşecektir. Böyle görünüyor ki von Papen ellerinde kuvvetli koz lar bulunduğu halde mareşal Hindenbourg'u ziyaret edecektir.

### M. Von Papen'in son nutku

BERLİN, 30 A.A.— Bütün matbuat, başvekil von Papen'in Münster'de irat ettiği nutku uzun uzadiye tefsir eylemektedir. Sosyalist ve Komünist gazeteleri başta olmak üzere bütün sol cenah gazeteleri, Hitler'ci matbuatın içtihadına iştirak ederek von Papen'in programını takbih ve tenkit eylemektedirler.

Sosyalist Vorvaerts gazetesi, kanunu esasiyi ayaklar altına almasını Hindenbourg'a tavsiye etmekle M. von Papen'in hükûmet ve devlete karşı bir cinayet hazırlamakta olduğunu yazmaktadır.

Liberal matbuatı binnisbe daha mütedildir. Bu gazeteler, Von Papen'i siyasî mesleğinde birbirine sıkı bir takım noktai nazarlar iltizam etmekle ittiham eylemektedirler.

Berliner Tagablatt gazetesi şöyle yazıyor:

Başvekil Güya hükûmet monopolu sırf kendi elinde imiş gibi hareket ediyor. Kendisi bir taraftan Hitler'in tarzı hareketini takbih ve ta'yip etmekle beraber diğer taraftan kendini fırkası liderinini siyasetini takip etmek iddiasında bulunmakta ve bu itibarla mezkûr fırka liderliği ünvanını takmağa kadar varmaktadır. Müttedil Vossiche Zeitung'un kanaatine göre M. von Papen, daha şimdiden Mareşal Hindenbourg'un yardımını temin eylemiştir. Başvekil için bundan sonra kanunu esasî haricine çıkmaktan başka çare kalmıyacaktır.

Hitler'ci matbuat, başvekil tarafından hazırlanan projelere icrayi tesir etmiş olanmuzlim irtica zihniyetinden bahsetmektedir.

Allgmeine Zeitung, nutkun, Almanyadaki demokrasinin hakikî çehresini gizliyen bir maske olduğunu ve yakında eski Prusyanın istibdat zihniyetinin tekrar canlanacağına dünyanın şahit olacağını yazıyor.

## Yeni Zelandada feyzanlar

WELLINGTON 30 A.A.— (Yeni Zelanda'da) — 480 mil murabbalık mahsuldar çayırlar Wairapa ve Manawatu havalisinde vukua gelen feyezanlardan dolayı sular altında kalmıştır. Bir çok kasabalar ve binlerce kuzu suların tehdidine maruz dur. Kara ve demir yollafı hasara uğramış ve münakalât tevakkuf etmiştir.

DOKTOR
EMİN ŞÜKRÜ
Zatürre hastalıklar mütehassısı
Her gün öğleden sonra İstanbul
Türbe Babâli Caddesi No. 10
Telefon 2,2622

TÜRKİYE
Turing ve Otomobil Klöbü
tarafından Akdenizin en lâtif seyahat mevsimi olan Teşrinievvel iptidalarında yapılmak üzere bir seyahat tertip olunmuştur.
Bu seyahate Türk mübadilleri de iştirak edebileceklerdir. Seyahat 4 Teşrinievvelde Limanımızdan başlayarak İzmir, Kandiye, Hanya, Pire Limanlarına uğradıktan sonra İstanbula avdet olunacak ve yolcuları tekrar ayni vapurla İzmire götürülecektir. On gün devam edecek vesaiti haiz ANDROS Vapurile yapılacaktır.
Bütün seyahat için birinci mevki 43, ikinci mevki 32, üçüncü mevki bileti 18 liradır.
Yemekler: Sabah ve ikindi kahvaltısı, öğle ve akşam yemekleri şarap dahil olduğu halde günde:
Birinci mevki için 2.50
İkinci " " 2.—
Üçüncü yataklı mevki için 1.50
Ayrıca yalnız kahvaltı veyahut yalnız yemek alınabilir.
Pasaport muamelesi: nufus tezkeresi, askerî vesika ve 6 adet vesika fotografı getirenlere meccanen yaptırılır.
Iştirak arzusunda bulunanların biran evvel kamaralarını tutmaları ve fazla tafsilât arzu edenlerin Türkiye Turing ve Otomobil Klöbü merkezile Galata LLOYD HAN Anagnostopulos ve Siskidis Vapur Acentası Telefon No.su B. 2612 müracaatları rica olunur.

# Mütekaidin Eytam Ve Eramil Maaş Günleri

## Eminönü Malmüdürlüğünün maaş günleri

| | Sultanahmet tediye şubesi: Mülga Düyunu Umumiye binasında | | Beyazıt tediye şubesi: Mülga zat maaşlarında | |
|---|---|---|---|---|
| | Birinci gişe | İkinci gişe | Birinci gişe | İkinci gişe |
| | Askerî yetimleri | Mülkiye yetimleri | Askerî yetimleri | Mülkiye yetimleri |
| 3/9/932 Cumartesi | 1191 — 1290 | 544 — 640 | 1 — 238 | 1 — 120 |
| 4 " Pazar | 1291 — 1390 | 641 — 740 | 239 — 466 | 121 — 240 |
| 5 " Pazartesi | 1391 — 1490 | 741 — 840 | 467 — 704 | 241 — 360 |
| 6 " Salı | 1491 — 1590 | 841 — 940 | 705 — 942 | 361 — 500 |
| 7 " Çarşamba | 1591 — ilâ | 941 — ilâ | 943 — ilâ | 501 — ilâ |
| | İlmiye ve umum avans maaşatı | | Hidematı vataniye | |
| | Askerî tekaütleri | Mülkiye tekaütleri | Askerî tekaütleri | Mülkiye tekaütleri |
| 8 " Perşembe | 5681 — 5881 | 3336 — 3476 | 5001 — 5160 | 3001 — 3080 |
| 10 " Cumartesi | 5882 — 6081 | 3477 — 3617 | 5161 — 5320 | 3081 — 3200 |
| 11 " Pazar | 6082 — 6281 | 3618 — ilâ | 5321 — 5480 | 3201 — 3320 |
| 12 " Pazartesi | 6282 — ilâ | İlmiye tekaütleri | 5481 — ilâ | 3321 — ilâ |

## Kadıköy Malmüdürlüğünün maaş günleri

Kadıköy hal içinde

| Birinci gişe | İkinci gişe |
|---|---|
| Askerî yetimleri | Mülkiye yetimleri |
| 3000 — 3200 | 1 — 120 |
| 3201 — 3400 | 121 — 240 |
| 3401 — 3600 | 241 — 360 |
| 3601 — 3800 | 361 — 480 |
| 3801 — ilâ | 481 — ilâ |
| Askerî tekaütleri | Mülkiye tekaütleri |
| 5001 — 5200 | 1500 — 1700 |
| 5201 5400 | 1701 — 1900 |
| 5401 — 5600 | 1901 — ilâ |
| 5601 — ilâ | İlmiye tekaütleri ve yetimleri |

## Üsküdar Malmüdürlüğünün maaş günleri

Paşakapısındaki dairei mahsusada

| Birinci gişe | İkinci gişe |
|---|---|
| Askerî yetimleri | Mülkiye yetimleri |
| 2000 — 2280 | 5000 — 5120 |
| 2281 — 2560 | 5121 — 5240 |
| 2561 — 2840 | 5241 — 5360 |
| 2841 — 3120 | 5361 — 5489 |
| 3121 — ilâ | 5490 — ilâ |
| Askerî tekaütleri | Mülkiye tekaütleri |
| 1 — 225 | 4000 — 4100 |
| 226 — 449 | 4101 — 4200 |
| 450 — 750 | 4201 — 4300 |
| 751 — ilâ | 4301 — ilâ |

| | Beyoğlu kazası Galatasaray şubesinden: Askerî yetimleri | Kasımpaşa camii kebir Askerî yetimleri | Beşiktaş kazası Beşiktaşta Akaretler C. H. F. binasında | Fatih tediye mahalli Cağaloğlu Düyunu Umumiye binasında | | Samatya tediye mahalli Samatya Manastırda | | Eyüp tediye mahalli Defterdarda Eyüp maliye Ş. binası dahilinde |
|---|---|---|---|---|---|---|---|---|
| 3 " Cumartesi | 1 — 210 | 4001 — 4200 | 1 — 260 | 1 — 200 | 3501 — 3700 | 1147 — 1350 | 4283 — 4500 | 1943 — 2150 |
| 4 " Pazar | 211 — 420 | 4201 — 4350 | 261 — 520 | 201 — 400 | 3701 — 3900 | 1351 — 1550 | 4501 — 4700 | 2151 — 2340 |
| 5 " Pazartesi | 421 — 650 | 4351 — 4500 | 521 — ilâ | 401 — 600 | 3901 — 4100 | 1551 — 1750 | 4701 — 4900 | Mülkiye eytamı 7391 — 7600 |
| | Mülkiye yetimleri | | Mülkiye yetimleri | | | | | |
| 6 " Salı | 2001 — 2225 | 4501 — 4700 | 3001 — 3530 | 601 — 800 | 4101 — 4282 | 1751 — 1942 | 4901 — 5074 | |

| | Mülkiye ilmiye eytamı | | | | | Mülkiye eytam | Mülkiye tekaütleri | Askerî tekaütleri |
|---|---|---|---|---|---|---|---|---|
| 7 " Çarşamba | 2226 — 2450 | 6001 — 6200 | 3531 — 3890 | 801 — 1000 | Merkez askerî tekaütleri 5463 — 5561 | 7059 — 7250 | 8579 — 8750 | 5075 — 5200 |
| | Askerî tekaütleri | Askerî tekaütleri | Askerî tekaütleri | | Mülkiye tekaütleri | | | |
| 8 " Perşembe | 1001 — 1250 | 5001 — 5200 | 1601 — 1874 | 1001 — 1146 | 8201 — 8400 | 7251 — 7490 | 8751 — 8956 | 5201 — 5326 |
| | | | | Merkez askerî eytam | | | | |
| 10 " Cumartesi | 1201 — 1400 | 5201 — 5400 | 1875 — 2085 | 2341 — 2650 | 8401 — 8578 | | | 5327 — ilâ |
| | | | | Mülkiye eytamı | Merkez mülkiye tekaütler | | | |
| 11 " Pazar | 1401 — 1600 | 5401 — 5600 | 2086 — 2285 | 6701 — 6900 | 8960 — 9100 | | | |
| | Mülkiye ve ilmiye tekaüdü | | | | İlmiye | | | |
| 12 " Pazartesi | 3001 — 3225 | 5601 — ilâ | 2286 — ilâ | 6901 — 7058 | 9801 — 9953 | | | |
| | | Mülkiye tekaüdü | Mülkiye tekaütleri | Merkez mülkiye eytam | | | | |
| 13 " Salı | 3226 — 3450 | 6201 — ilâ | 5001 — ilâ | 7767 — 7798 | Avans | | | |

1 — Zat maaşları sahipleri muayyen günlerde gişelere müracaatla maaşlarını almaları lâzımdır. Aksi takdirde istihkakları umum tediyatın hitamında verilecektir.
2 — Sarrafların Ticaret müdürlüğünün mezuniyet vesikasını ibraz etmeleri lâzımdır.

## Gazi Terbiye Enstitüsü Müdürlüğünden:

Mektebimizin ihzarî sınıflarının ikmal imtihanları aşağıda yazılı günlerde yapılacaktır:

| | | |
|---|---|---|
| Türkçe Edebiyat | 17/9/932 | Cumartesi |
| Tarih Coğrafya | 18/9/932 | Pazar |
| Tabiiye | 19/9/932 | Pazartesi |
| Riyaziye | 20/9/932 | Salı |
| Fizik - Kimya | 21/9/932 | Çarşamba |

Bütün sınıfların tedrisatına da 24 Eylûlde başlanacaktır. (4470)

## Evkaf müdiriyeti ilânları

Senevî
Kıymeti muhammenesi
Lira
20

Küçük Çekmeceye bir saat mesafede Hüsrevpaşa vakfından Çoban çeşme ittisalindeki meydanlıkta kır kahveciliği üç sene müddetle müzayedeye konulmuştur. 21/Eylûl/932 tarihine müsadif çarşamba günü saat on beşte ihalei kat'iyesi icra kılınacağından taliplerin yevmi mezkûrda İstanbul Evkaf Müdüriyetinde Orman ve Arazi kalemine müracaatları. (4417)

Sayımocağı arazisi dahilinde birinci şose köprüsü altındaki tarla dahilinde on bin metre mik'ap toprak üç sene müddetle müzayedeye konulmuştur. 21/Eylûl/932 tarihine müsadif çarşamba günü ihalei kat'iyesi icra kılınacağından taliplerin yevmi mezkûrda İstanbul Evkaf Müdüriyetinde Orman ve Arazi kalemine müracaatları ilân olunur. (4443)

Üsküdarda Dağhamamında üç dönüm tarla üç sene müddetle müzayedeye konulmuştur. 21/Eylûl/932 tarihine müsadif çarşamba günü ihalei kat'iyesi icra kılınacağından taliplerin yevmi mezkûrda İstanbul Evkaf Müdüriyetinde Orman ve Arazi kalemine müracaatları ilân olunur. (4444)

## Van Posta Telgraf Başmüdürlüğünden:

Yazın kamyon ve kışın hayvanla ve yahut yaz, kış hayvanla nakliyat yapmak şartile iki şekil üzerinden münakasaya konulan haftada iki seferli ve her seferin mecmuu şıkleti 600 kilo olan ve 650 lira bedeli sabıklı Van - Bitlis postası kamyonla bin yüz lira ve hayvanla dokuz yüz lira bedelle pey altına alınmış ve bedelin fahiş bulunmasına binaen bir ay müddetle pazarlık suretile tem dit edilmiştir. Taliplerin daha ziyade malûmat almak istiyenlerin Başmüdiriyetimize müracaatları. (4328)

## Maarif Vekâletinden:

Bütün resmî ve hususî Türk Lise ve Ortamekteplerile muallim mekteplerinde Eylûlün 17 inci cumartesi günü tedrisata başlanacağı ilân olunur (4480)

## DUHAN
### Türk Anonim Şirketinden:

Üçüncü ilân

24 Temmuz 1932 tarihinde sureti fevkalâdede içtima eden Duhan Türk Anonim şirketinin hissedaran heyeti umumiyesi şirketin inkizayı müddetten evvel feshile tasfiyesine karar vermiştir.

Heyeti umumiye:

Faik Nüzhet Beyefendi ile Mr. Adriyen Biliotti'yi

tasfiye memurları olarak intihap eylemiştir.

Ticaret kanununun 445 inci maddesine tevfikan, ashabı matlubun azamî bir sene zarfında şirketin merkezi idaresi olan Galatada Nazlı Hanın birinci katındaki daireye müracaat ile alacaklarını tespit ettirmeleri lüzumu ilân olunur.

Işbu ilân birer hafta fasıla ile ve bir birini müteakiben üç defa neşrolunacaktır. Yukarda mevzuubahis bir sene müddet 3 üncü ilânın neşrile başlayacaktır.

Tasfiye memurları

Bakırköy sulh hâkimliğinden: Bakırköy Yenimahalle birinci sokak 30 No. lu hanede mükim iken vefat eden Andon efendinin varisleri meçhul bulunması mebni mahkemece terekesine vazıyet edilmiş olmakla müteveffa zimmetinde alacağı olanlarla müteveffaya borcu bulunanların kanun medeninin 561 inci maddesine tevfiken tarihi ilândan itibaren bir ay zarfında müracaatla alacak ve borçları diyun defterine kaytettirmeleri ve müddeti mezkûr zarfında müracaat etmeyen alacaklıların 569 ncı madde mucibince ne vereseyi ve ne de terekeye izafetle takip edemeyecekleri ve müteveffanın varisi olup olmadığı anlaşılmadığından kanun medeninin 534 ncı maddesi mucibince tarihi ilândan itibaren üç ay zarfında varisi olanların bil müracaat sıfatlarını bildirmeleri ve müddeti mezkûr zarfında müracaat vuku bulmadığı takdirde mirasın hazineye intikal edeceği ve eşyasının Eylülün 3 üncü cumartesi günü saat ondan itibaren mezkur hanede açık artırma suretile satılacağından talip olanların orada hazır bulunmaları ilân olunur.

## Dr. HORHORUNİ

Zührevî ve Bevlî hastalıklar tedavihanesi — Beyoğlu Mulenrui yanında Zambak sokak No. 41

## Amelî Hayat
### Ticaret Lisesi Müdiriyetinden:

1 Teşrinievvelden itibaren umuma meccanen istenografi kursu açılacaktır.

## Devlet Demiryolları idaresi ilânları

Ana şebeke ile irtibat peyda etmiş olan Samsun - Sivas hattının Yıldız - Kunduz kısmı henüz muntazam işletmeğe açılmamakla beraber halka sühulet olmak üzere 31 Ağustos Çarşamba gününden itibaren haftada üç defa yapılacak irtibat katarlarına yolcu ve ticarî eşya kabul edilecektir. Işbu irtibat katarları Samsun - Zile, Zile - Kunduz, Sivas - Kayseri ve Kayseri — Ankara arasında işleyen muhtelit katarların biribirlerile irtibatını temin edecektir. İrtibat katarı günleri Cuma, Pazar ve Çarşamba olup Zile - Kunduz arasında haftada üç defa işleyen muhtelit katar günleri de Cuma, Pazar ve Çarşambaya tahvil edilmiştir. Doğru bilet verilmekle beraber Kunduz - Yıldız kısmı muntazam işletmeğe açılıncaya kadar yolcular bir geceyi Zilede geçireceklerdir. İrtibat katarlarının vakti hareketleri berveçhiâtidir:

Zile - Sivas arasında 1944/944 Katar
Cuma, Pazar, Çarşamba günleri

| | M. | H. |
|---|---|---|
| Zile | | 7 45 |
| Boztepe | 8 16 | 8 17 |
| Silis | 8 54 | 9 03 |
| Ulusulu | 9 51 | 9 54 |
| Kunduz | 10 44 | 10 47 |
| Musaköy | 11 30 | 12 20 |
| Çamlıbel | 13 40 | 13 45 |
| Subaşı | 14 25 | 14 30 |
| Yenihan | 15 15 | 15 25 |
| Menteşe | 16 05 | 16 10 |
| Yıldız | 16 50 | 17 00 |
| Sivas | 18 00 | |

Sivas - Zile arasında 943/1943 Katar
Cuma, Pazar, Çarşamba günleri

| | M. | H. |
|---|---|---|
| Sivas | | 6 00 |
| Yıldız | 7 00 | 7 30 |
| Menteşe | 8 10 | 8 15 |
| Yenihan | 8 55 | 9 05 |
| Subaşı | 9 50 | 9 55 |
| Çamlıbel | 10 35 | 10 40 |
| Musaköş | 12 00 | 13 00 |
| Kunduz | 13 51 | 13 54 |
| Ulusulu | 14 41 | 14 45 |
| Silis | 15 28 | 15 37 |
| Boztepe | 16 11 | 16 12 |
| Zile | 16 43 | |

Samsun ve Ankaradan Cumartesi Salı ve Perşembe günleri muhtelit katarla, Haydarpaşadan Cuma, Pazrtesi ve Çarşamba günleri Anadolu sür'at katarile hareket eden yolcular Cuma, Pazar ve Çarşamba günleri irtibat katarlarına aktarma etmek suretile yollarına devam ederler.

## İstanbul Gümrükleri Muhafaza Başmüdürlüğünden:

1 — Ambalâjlık 3000 metre yerli bezi (Memhur nümunesine göre) açık kırdırmaya konulmuştur.

2 — Kırdırma şartları kâğıdının tasdikli suretleri İstanbul Gümrükleri Muhafaza Başmüdürlüğünden alınacaktır.

3 — Kırdırma mezkûr Başmüdiriyette kurulacak alım satım komisyonu tarafından yapılacaktır.

4 — Kırdırma 6/9/932 tarihine raslayan salı günü saat 14 tedir.

5 — Her istekli, biçilmiş bedelin yüzde 7,5 ğu olan 59 lira 24 kuruşluk muvakkat güvenme "teminat" larile belli saatten evvel komisyona gelmeleri.

6 — Örnek: Muhafaza Başmüdiriyetinde memhur nümuneyi istekliler görebilirler. (4163)

## ROBERT KOLEC

Kolec kısmı - Mühendis kısmı
Sanayi kurları.

Her perşembe ve cuma günü saat 9 ilâ 12 arasında kayıt muamelesi yapılır.

## İstanbul Yüksek Iktisat
### ve Ticaret Mektebi Müdürlüğünden:

1 — Kayıt ve kabul muamelesi 1 Eylûl 932 de başlayacak ve 25 Eylûl akşamına kadar devam edecekir.

2 — Kayıt için cumartesi, pazartesi, perşembe günleri sabahları saat ondan akşamları saat on yediye kadar mektep müdürlüğüne müracaat olunacaktır.

3 — Mektebin (Yüksek İktısat ve Ticaret kısmına)

A — Bakalorya imtihanlarına tâbi tam devreli lise mezunlarile bu derecede olduğu hükûmetçe musadak ve bakaloryaya tâbi Ecnebî liselerinden şahadetnameleri olanlar.

B — Darülfünun fakültelerinden ve yüksek mekteplerden mezun olanlar ile bu mekteplerden naklen gelecek olanlar. Naklen geleceklerin evvelce girdikleri mekteplere her halde lise mezunu olarak kaydedilmiş olmaları şarttır.

D — Bu kısma muadil ecnebî yüksek ticareet mektepleri mezunlarile müdavimlerinden mukabil devrelere naklen alınacakların Türkçeden imtihan vermeleri meşruttur.

4 — Mektebin (Ticaret Lisesi Kısmına) bakaloryaya tâbi orta mektep mezunları alınacaktır. Bu kısma gireceklerin yaşları on beşten aşağı ve yirmi birden yukarı olmayacaktır.

5 — Mektebin (Küçük Ticaret kısmına) ilk mektepler mezunlarile orta mekteplerin birinci, ikinci, üçüncü sınıflarından tasdikname ile gelecek olanlar. Bunların yaşları da on üçten aşağı ve on sekizden yukarı olmayacaktır.

6 — Mektep nihari ve meccanî olup tedrisat öğleye kadardır.

7 — Kayıt ve kabul için aşağıdaki vesaikin müdiriyete hitaben yazılacak bir istidanameye raptı icap eder.

Vesaik: 1 — Mektep şahadetname veya tasdiknamesi. 2 — Sıhhat ve aşı raporları. 3 — Hükûmetçe musaddak hüsnühal varakası. 4 — Hüviyet cüzdanı. 5 — Üç kıt'a fotograf. (4214)

## Elaziz Vilâyetinden:

Elâziz Vilâyetinin Bali Bey nahiyesine tabi Aşvan kariyesinde muhacirin için inşa olunacak otuz çift iktısadî hane kapalı zarf usulile 16/8/932 tarihinden 5/9/932 tarihine kadar münakasaya konulmuştur. Taliplerin keşifname ve şartnameyi almak ve teminatlı teklifnamelerini vermek üzere 5/9/932 tarihine müsadif Pazartesi günü saat on üçe kadar Vilâyet İskân Müdiriyetine müracaatları lüzumu ilân olunur. (4331)

Cildinizi sertleştirmeyiniz. Onu güzel ve yumuşak tutmağa çalışınız.
Adi ve aşındırıcı sabunlar, cildinizi sertleştirir ve tabiî ifrazatına mâni olarak kurutur ve çirkinleştirir.

**BİOKS Sabunu**

Kremli Sabun
Çok mikdarda köpürmesi hasebile beşeresini tatlılaştırır ve besler ve ayni zamanda
**Yumuşaklığı ve tazeliğini** muhafaza ve lâtif çiçek kokusunu rekzeder.

**BİOKS Sabununu tecrübe ediniz.**

Beyoğlu - Tünelbaşı - Yeniyol

Kız ve Erkek **ALMAN LİSESİ** ve Ticaret mektebi

Tam devreli Lise - Orta Ticaret mektebi - Lisan öğrenmek için ihzarî sınıflar. Tedrisata 12 Eylûl Pazartesi başlanacaktır.
Kayıt muamelesi: 5 EYLÜLDEN İTİBAREN Cuma ve Pazardan maada her gün saat 8 den 12 ye kadar, nüfus tezkeresi, aşı kâğıdı, sıhhat raporu, tasdikname veya şahadetname ile müracaat edilmesi. Fazla tafsilât için mektep müdürlüğüne müracaat veya Beyoğlu 4941-4942 ye telefon edilmesi.

**"İLERİ"**
**İlk Mektep Kitapları**
**En yeni esaslara göre yazılmış**
Alfabeler, kıraatler mükemmel ve yeni Yurt Bilgileri, gramerler
( Celâl Nuri ve Rauf Ahmet Beyler )
Deposu: Galata'da Mertebanı sokak Kefeli Hüriyet Han

**Mekteplerin açılması üzerine**
İstanbul'da : Bahçekapı'da
**ETABLİSMAN OROZDİ-BAK**
**TICARETHANELERİ**
1 ilâ 15 Eylül 932 tarihine kadar
**Mühim bir kısım eşya**
fevkalâde ucuz fiatla satmaktadırlar

Saraçhanebaşında Münir Paşa konağında
Leylî Neharî - Ana - İlk - Orta - Lise - Kız - Erkek
**Hayriye Liseleri**
Maarif vekâleti celilesinin 5-4-932 tarih ve 18676 numaralı emrile bütün mekteplere tamim edildiği üzere resmî muadeleti tasdik edilmiş olan mektebimizde talebe kaydına başlanmıştır. Ecnebi lisanlarına ilk sınıflardan itibaren başlanır. Neharî talebe mektebin hususî otomobil ve otobüslerile nakledilir. Her gün saat 10 dan 17 ye kadar kayıt muamelesi yapılmaktadır. Talep vukuunda posta ile tarifname gönderilir. Tel 20530

Nişantaşında tramvay caddesind
Leyî — Mabeyincilik ve Şekayık sokağında Halil Rifat Pş. konaklarında — Neharî
Ana - İlk Orta-Lise sınıfları
**Şişli Terakki Lisesi**
Fransızca-İngilizce ve Almanca kurları
Te is tarihi: 53 sene evvel 1819 tarihinde Selânikte
Kayıt muamelesi: Hergün 10 dan 17 ye kadar Halil Rifat Pş. konağında yapılır. Ayrı ayrı binalarda kız ve erkek talebeye mahsus leylî teşkilâtı mevcuttur. Leylî ve neharî ücretlerinde mühim tenzilât yapılmıştır
Erkek — Kız
Talimatname gönderilir. Telefon: B. O. 2517

**Milliyet Matbaası**
HER NEVİ
**Mecmua** | **Duvar Afişleri**
**Mektep Kitapları** | Mektupluk Kâğıt -
*ROMAN* | Zarf - Kartvizit -
Fennî Kitaplar | Fatura - El ilânları
TABEDİLİR
**Defteri kebir, Yevmiye ve Kasa defterleri mevcuttur**
Her Müesseseye Elverişlidir.
**Kitap ve mecmuaya ait klişeleri Klişehanesinde yapar**
**Adres: ANKARA Caddesi**
**MİLLİYET Kitap Kısmı**
Telefon: 24310 - 24319 - 24318

**YELKENCİ ve SADIKZADE MÜTTEHİT VAPURLARI**
1 Eylülden itibaren Karadeniz hattına her hafta
**Pazar, Salı, Perşembe**
günleri olarak üç posta yapılacaktır
1 Eylülden itibaren on beş gün zarfında hareket edecek vapurlar:

| | |
|---|---|
| 1 Eylül perşembe DUMLUPINAR | 11 Eylül pazar SAKARYA |
| 4 Eylül pazar ERZURUM | 13 Eylül salı SAMSUN |
| 6 Eylül salı İNÖNÜ | 15 Eylül perşembe DUMLUPINAR |
| 8 Eylül perşembe VATAN | |

**Pazar ve Salı** Postaları **RİZE ye** | **Perşembe** Postaları **HOPE ye**
kadar giderler.
Fazla tafsilât için Sirkecide Yelkenci Hanında Yelkenci vapurları acentalığına Telefon 21515 veya Sirkecide Meymenet hanında Sadıkzade acentalığına Telefon 22134 müracaat edilmesi


## 3 üncü kolordu ilânları

Bordurdaki kıtaat hayvanatı için aşağıda yazılı arpa ve kuru ot kapalı zarfla münakasaya konmuştur. İhale tarihleri hizalarında gösterilmiştir. Şartnamesi komisyonumuzdadır. Taliplerin Bordur satın alma komisyonuna müracaatları.
(657) (4019)

| Mikdarı | Cinsi | İhalesi | Günü | Saati |
|---|---|---|---|---|
| 200285 | Kuru ot | 6/9/932 | Salı | 13 |

* * *

Antalyadaki kıtaat için aşağıda cins ve mikdarı yazılı bir kalem erzak kapalı zarfla münakasaya konmuştur. İhalesi 5/9/932 pazartesi günü saat 15 tedir. Şartnamesi komisyondadır. Taliplerin Antalya alım satım komisyonuna müracaatları. (679) (4121)

Sığır eti 83343 kilo

* * *

İzmitteki kıtaat için kapalı zarf usulü ile 31160 kilo beyaz peynir münakasaya konmuştur. İhalesi 7/9/932 çarşamba günü saat 15 tedir. Taliplerin vakti muayyeninde İzmitte 23 ncü fırka satın alma komisyonuna müracaatları. (688) (4182)

* * *

Kolordu ve müessesatı kıtaatı hayvanatı için 412 ton arpa kapalı zarfla münakasaya konmuştur. İhalesi 21-9-932 çarşamba günü saat 10,30 dadır. Şartnameyi almak isteyenlerin her gün taliplerin vakti muayyeninde Kolordu satın alma komisyonuna müraacatları.
(712) (4314)

* * *

1 — Edremit garnizonu için 1.000.000 kilo odun kapalı zarf usulile münakasaya konulmuştur. İhalesi 15 Eylûl 932 tarihine müsadif perşembe günü saat 10 da yapılacaktır.

2 — Taliplerin şartnameyi görmek ve almak üzere her gün münakasaya iştirak etmek isteyenlerin de ayni gün ve saatte Edremitte Askerî Satın alma komisyonuna müracaatları.
(716) (4350)

* * *

Polatlıdaki kıtaat hayvanatı için dört aylık 220,000 kilo arpa kapalı zarfla münakasaya konmuştur. İhalesi14-9-932 çarşamba günü saat 16 dadır. Şartnameyi görmek isteyenlerin her gün komisyonumuza, taliplerin vakti muayyeninde Polatlıda Topçu Alayı Satınalma komisyonuna müraacatları.
(717) (4351)

Yerli fabrikalar mamulâtından 15000 metre hakî renkte el biselik kumaş kapalı zarfla münakasaya konmuştur. İhalesi 17 Eylûl 932 tarihine müsadif cumartesi günü saat 15 te yapılacaktır. Taliplerin şartname ve nümunesini görmek üzere her gün Ankara Merkez Satınalma komisyonuna müracaatları.
(719) (4353)

* * *

K. O. ve F. I. ihtiyacı için 22050 kilo mangal kömürüne verilen fiyat pahalı görüldüğünden bir hafta talik edilmiştir. Münakasası 3-9-932 cumartesi günü saat 15 te yapılacaktır. Şartnamesini almak isteyenlerin her gün öğleden evvel komisyona müracaatları ve münakasaya iştirak edeceklerin teminatı muvakkatelerile birlikte vaktinde komisyonda bulunmaları.
(720) (4406)

* * *

K. O. merkez kıt'aları ihtiyacı için 28 ton saman alınacaktır. İhalesi 31 Ağustos 932 çarşamba günü saat 14 te yapılacaktır. Şartnamesinde almak isteyenlerin her gün ve pazarlığa iştirak edeceklerin de vakti muayyeninde komisyonumuza müracaatları.
(726) (4439)

* * *

Manisadaki kıt'alar hayvanatı için 572,500 kilo saman kapalı zarfla münakasaya konmuştur. İhalesi 4-9-932 pazar günü saat 15 tedir. Şartnamesi komisyonumuzdadır. Taliplerin Manisada alım satım komisyonuna müracaatları.
(658) (4020)

* * *

Manisadaki kıtaatın senelik ihtiyacı 18,200 kilo şekere teklif edilen fiat gali görüldüğünden pazarlığa konmuştur. İhalesi 3 - 9 - 932 Cumartesi günü saat 15,30 dadır. Taliplerin Manisadaki satın alma komisyonuna müracaatları.
(727) (4454)

## İstanbul Erkek Muallim Mektebi Müdürlüğünden:

Vekâleti Celileden mevrut emir mucibince mektebimiz tatbikat kısmı binasile binanın aslında (Erkek Muallim Mektebi orta kısmı) ünvanile şubeleri havi bir orta mektep tesis ve küşat edilmiştir. Mülga Çemberlitaş orta mektebi talebesile Vefa orta mektebinin fazla talebesi bu mektebe alınacaktır. Dersaneler müsait olduğu takdirde hariçten de talebe alınacaktır. Çemberlitaş orta mektebinin Eylûl bakalorea imtihanları 3 Eylûl 932 cumartesinden itibaren vaktile mektebi mezkûr müdiriyeti tarafından tesbit ve talebeye vuku bulan tebligat dahilinde muayyen gün ve saatlerde muallim mektebinde ifa edilecektir. Mezkûr imtihanlara vaktile davet edilmiş olan mümeyyiz beylerle imtihan olacak talebenin tam saat sekiz buçukta muallim mektebinde hazır bulunmaları ilân olunur. İmtihana velevki bir dakika olsun geç kalanlar kabul edilemezler.
(4448)

## Ankara İsmet Paşa Kız Enstitüsü Kayıt ve kabul şartları

1 — Mektepte bu sene açılacak leylî pansiyona talebe kayıt ve kabulüne başlanmıştır.

2 — İlk mektep mezunları birinci sınıfa diğer orta derecedeki mekteplerden gelecekler ait oldukları sınıflara kabul edilirler.

3 — Bu sene yalnız 40 leylî talebe alınacak ve müracaat sırasile talebe kabul edilecektir.

4 — Her türlü izahat için Mektep Müdürlüğüne müracaat edilmesi
(3922)


Ankara'nın en büyük Kitap, gazete ve Kırtasiye mağazası
**AKBA**
Kitap evi ve kırtasiyecilik
Anafartalar caddesi
Telefon : 3377
Her lisanda gazete mecmua ve kitap
Her nevi kırtasiye eşyası ve mektep levazımı
Her türlü Fotoğraf levazımı - makineler ve amatör işleri
Etem Pertev ıtriyatı
Kütahya çinileri

**Dr. A. KUTİEL**
Cilt ve zührevî hastalıklar tedavihanesi Karaköy Börekçi fırını sırasında 34.

MİLLİYET MATBAASI


**İst. Mr. Kumandanlığı Satınalma kom.**

| Ot | Saman | |
|---|---|---|
| 9500 | 10000 | Askerî Baytar mektebi |
| 2000 | 2000 | Kuleli As. Lisesi. |
| 11500 | 12000 | |

Yukarıda yazılı mahallere hizalarındaki mikdarlarda ot ve saman pazarlıkla satın alınacaktır. Pazarlığı 1 Eylûl 932 perşembe günü saat 10 dan 12 ye kadar Tophanede Merkez Kumandanlığı satın alma komisyonunda icra kılınacaktır. Taliplerin komisyona müracaatları.
(34) (4436)

* * *

Harp Akademisi ihtiyacı için 1200 kilo kuru üzüm 1200 kilo sabun iki şartnamede alenî münakasa suretile satın alınacaktır. Münakasaları 4 Eylûl 932 pazar günü saat 14 ten 17 ye kadar Tophanede Merkez kumandanlığı satın alma komisyonunda icra kılınacaktır. Taliplerin şartnamelerini görmek için komisyona müracaatları ve iştirak için de muayyen vaktinde komisyonda hazır bulunmaları.
(149) (3988)

* * *

| Kilo | |
|---|---|
| 3528 | As. Tıbbiye Mp.. |
| 5000 | Piyade Atış Mp. |
| 7000 | Kuleli Lisesi |
| Kilo | |
| 6472 | Eczacı Mp. |
| 15000 | Maltepe Ls . |
| 7500 | Gülhane Hs. |
| 18000 | İhtiyat Za. Mp. |
| 4500 | Gedikli Kç. Za. Mp. |
| 8000 | Ölçme taburu |
| 5000 | Asker konağı |
| 3072 | Askerî Müze |
| 650 | Merkez kumandanlığı |
| 7600 | Dikim Evi |
| 75794 | |

Yukarıdaki mahallere hizalarındaki mikdarlarda mangal kömürü iki şartnamede alenî münakasa suretile satın alınacaktır. Münakasası 13 Eylûl 932 salı günü saat 14 ten 17 ye kadar Tophanede Merkez Kumandanlığı satın alma komisyonunda icra kılınacaktır. Taliplerin şartnamesini görmek için komisyona müracaatları ve iştirak için de muayyen vaktinde komisyonda hazır bulunmaları.
(150) (3989)

* * *

| Kilo | |
|---|---|
| 75 | Renkli bükme |
| 750 | Ambalâj kâğıdı |
| 300 | Keselik kâğıdı |
| 200 | İnce elvan kâğıdı |

Yukarıda mikdar ve cinsleri yazılan sıhhiye ambalâj malzemesi 5-9-932 pazartesi günü saat 15 te pazarlığı yapılacaktır. Taliplerin evsaf ve şeraiti anlamak üzere her gün ve muayyen gününde teminatlarile birlikte Tophanede Merkez K. satın alma komisyonuna müracaatları.
(33) (4435)

* * *

Merkez Kumandanlığına merbut müessesat ihtiyacı için 30,000 kilo bulgur alenî münakasa suretile satın alınacaktır. Münakasası 17 Eylûl 932 cumartesi günü saat 14 ten 17 ye kadar Tophanede Merkez kumandanlığı satınalma komisyonunda icra kılınacaktır. Taliplerin şartnamesini görmek için komisyona müracaatları ve iştirak için de muayyen vaktinde komisyonda hazır bulunmaları.
(17) (4308)

* * *

Merkez Kumandanlığı müessesatı ihtiyacı için 2891 ton lâva maden kömürünün 18 Eylûl 932 cumartesi günü saat 14,30 da kapalı zarfla münakasası yapılacaktır. Taliplerin şrtnamesini görmek için her gün ve muayyen saatinden evvel teklif mektuplarile komisyonumuza müracaatları.
(160) (4159)


**SEN JORJ**
Avusturya Mektebi
Galata Çmar sokak No 2, İngiliz konsoloshanesi karşısında
Tel. B. O. 2095.
Dersler 10 Eylülde başlayacaktır.
Kayıt muamelâtı, Cuma ve Pazardan maada her gün 8 - 12 ve 13 - 15 arasında yapılır.

Naim Vapur İdaresi
İzmir sür'at postası
(20 Saat)
Lüks
**ADNAN**
vapuru
Her hafta **Perşembe** günleri Galata rıhtımından saat tam 18 de hareketle doğru
**İZMİR'e**
ve pazar günleri İzmir'den saat 14 1/2 da hareketle İstanbul'a avdet eder. Tafsilât için Galata Gümrük karşısında Site Fransez han No.12 yazıhanesine müracaat.
Tel. B. O. 1041.

SEYRISEFAIN
Merkez acenta: Galata Köprübaşı B. 2362. Şube A. Sirkeci Mühürdarzade han 2. 3740.

TRABZON POSTASI
(KARADENİZ) 31 Ağustos çarşamba 18 de. Dönüşte Tireboluya da uğranılacaktır. Galata rıhtımından kalkar.

1 Eylül Perşembeden itibaren Bandırma ve Karabiga postaları İstanbuldan saat 18 de kalkacaklardır.