12 AĞUSTOS 1932
7 inci sene No. 2336
NUSHASI 5 KURUŞTUR

Milliyet

Siirt Meb'usu MAHMUT
Umumî Neşriyat ve Yazı Müdürü
ETEM İZZET

İtalyada Ne oluyor?

Faşist İtalya ile en ileri bir dostluk münasebeti idame ediyoruz. Zaman zaman yapılan tezvirlere rağmen bu münasebet inkişaf yolunda her gün yeni mesafeler alıyor. Akdeniz ve dolayısile cihan sulhu için Ankara ile Roma'nın teşriki mesaisinden çok müsbet neticeler çıkacağını her iki taraf ta çok iyi anlamış bulunuyor. Bu itibarla İtalya'da olup biten işler, bizi çok yakından alâkadar eder.

O işler ki, başka memleketlerde daima yanlış ve mübalâğa ile karışık bir surette tefsir edilir. İtalya'daki son tebeddüller bu cümledendir.

Malûmdur ki, Lausanna konferansı bittikten ve Cenevre'de tahdidi teslihat konferansı malûm olan şekilde kapandıktan sonra İtalya'da mühim tebeddüller oldu. Bu tebeddülât, şüphe yok ki, İtalya'nın dahili ve haricî siyaseti noktai nazarından pek ehemmiyetlidir. Onun içindir ki, bu tebeddül; bütün dünya matbuatında ve hele Fransız gazetelerinde dikkate şayan tefsirlere uğradı. Vaziyetin bu gibi tefsirlere çok müsait olduğunu da söylemeliyiz. Çünkü tasfiye edilen nazırlar, partinin en kıymetli unsurlarından ve Mussolini'nin en yakın dostlarındandır. Buna mukabil, bu nazırların yerine geçenler, Faşizmin ikinci derecede erkânındandırlar. Bir fark ile ki, yenilerin çoğu "ilk faşistler,, dendir.

Bazı Fransız gazetelerinin tefsirine göre İtalya; haricî siyasetinde mağlûp oldu. Tamirat meselesinin tarzı halli, tahdidi teslihat konferansının neticesiz mesaisi, Fransa ile İngiltere arasında aktedilen emniyet misakının ifade ettiği mana; Faşist İtalyanın haricî siyasette takip ettiği prensiplere taban tabana zıttır. Bu ademi muvaffakıyet karşısında Mussolini başka türlü hareket edemezdi.

Bizim kanaatimize göre son hâdiseleri bu suretle tefsir etmekte isabet yoktur. Bu anî tebeddülü, Mussolini'nin 929 senesinden beri takip ettiği (münavebe ile partinin en mühim unsurlarının mevkii iktidara getirilmesi) siyasetinin tatbikine atfetmek daha doğru olur.

Mussolini'nin karakterini bilenler, onun bu hareketini daha iyi anlarlar: O, fevkalâde anlarda, beklenmedik hamleler yapar. Son nazırlar tebeddülü; haricî politikada ademi muvaffakıyetin bir neticesi değildir. Ancak konferansların malûm neticeleri bu hareketi, belki tesri' etmiştir. Unutmamalı ki, haricî politikanın mes'ulü, yalnız Mösyö Grandi değildi. Eğer haricî politikayı idarede hata varsa, bunda Duçenin de iştiraki var, demektir. Hakikatte Mussolini bu hareketile dahilî politika noktai nazarından başka bir gaye gözetiyor. O, bu yeni hareketile ayni zamanda halka doğru gittiğini de göstermek istemiştir.

Esasen malûm tebeddüller, yalnız nazırlara inhisar etmiş değildir. Nazırlarla beraber on kadar müsteşar da değiştirilmiştir.

Bizce, İtalya'daki tebeddüllerin en büyük ehemmiyeti Mussolini'nin yeniden dört nezareti birden üzerine almasıdır. Demek ki Duçe devlet idaresinde kuvvetlerin temerküzü esasına yeniden rücu ediyor. Vaktile sekiz nezareti birden uhtesine almış olan Mussolini; bu siyasetten vazgeçmiş, yalnız Başvekâlet ve Dahiliye nezaretini üzerine almakla iktifa etmişti. O tarihten üç sene sonra, bugün eski vazifelerine hariciye ve korporasyon gibi bilhassa İtalya'da çok mühim olan iki mühim nezareti daha ilâve etmiş oluyor. Bu demektir ki, Mussolini memleketin üç esas siyasetinin idaresini, dahili siyasetini, haricî siyasetini, iktısadî siyasetini yeniden şahsında toplamıştır.

Vaziyeti mütalea ederken İtalya'daki rejimin hususiyetini unutmamak lâzımdır: İtalya'da Başvekillik; başka memleketlerde olduğundan büsbütün ayrı ve yüksek salâhiyetlidir. İtalya'da Başvekil; diğer nazırların hakikî ve filî âmiridir, mafevkidir, bütün mânasile Düçesidir. O, bütün mes'ul nazırların idare faaliyetlerine nezaret ettikten başka icabında bilfiil idarelerini de üzerine alır, aralarında çıkan ihtilâfları halleder.

İtalya'da bütün nazırlar, ef'al ve icraatından krala ve millete karşı mes'ul oldukları gibi Duçeye karşı da ayni derecede mes'uldürler. Hasılı Faşist rejiminde Başvekilin diğer nazırlar üzerinde fevkalâde bir âmiriyeti, otoritesi vardır. Hükûmet reisi Mussolini'nin kudret ve salâhiyeti hakkında bir fikir almak için bu zatın doğrudan doğruya emir ve idaresi altında bulunan daireleri milis ordusu, korporasyon millî meclisi, devlet şûrası, divanı muhasebat, devlet hazinesi, polis ve emniyeti umumiye, Roma valiliği.. ilh..

Şunu bilhassa kaydetmek lâzım ki, İtalya'da olup biten işler, rejimin zaafını değil, kuvvetini gösteriyor. Lausanne'da ve Cenevre'de alınan neticelerden istikamet almasını beklemek doğru olmaz. Bilâkis eski esaslar üzerinde daha kat'î ve daha radikal yürümek ihtimali galiptir. Hattâ bu yeni politikanın tecellilerine pek yakında intizar edebiliriz. Duçenin yeni beyanatında ve en son makalelerinde bu mana kolaylıkla seziliyor.

Siirt Meb'usu

Muğla'da Dehşetengiz Bir Zelzele Oldu!

Muğla'da sinema binası

Muğla havalisinde şiddetli zelzele oldu

Dadya'da 33 ev yıkıldı

Gece yarısına kadar devam eden zelzele çok şiddetli tahribat yapmıştır

MUĞLA, 11. A .A.— Dün saat 9,30 da Dadya kazası merkezinde şimalden garbe doğru bir zelzele olmuş, üç dört saatlık fasılalarla gece yarısına kadar devam etmiştir. Halk heyecana kapılarak evlerini terkle kasaba civarındaki çayırlıklara irtica etmiş ve geceyi orada geçirmiştir.

Pek şiddetli olan ilk zelzele Muğla ve civarında hafif surette hissedilmiştir. Bugün de iki defa zelzele olmuştur. Yüz on sekiz ev hasara uğramış, 33 ev de oturulamıyacak bir hale gelmiştir. Nufusca zayiat yoktur. Zelzele Kizlan, Hizirsah, Karaköy köylerinde de tahribat yapmıştır.

Vilâyet zelzeleden zarara uğrıyanlara yardım için derhal faaliyete geç

(Devamı 5 inci sahifede)

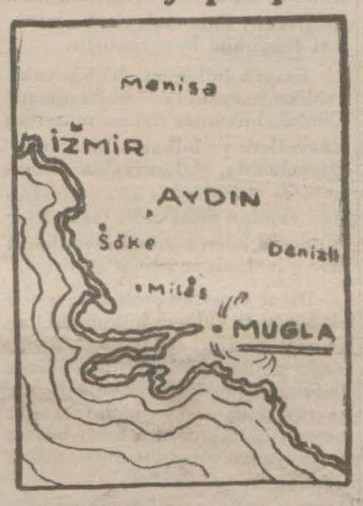

Sergide tevzi edilen birincilik kupaları

Sergide en iyi iki pavyon hangisi?

Dün sergiyi Mısırlılar gezdi

Bu sabah yerli makine ile sergide sesli film alınacak

Yerli mallar pazarının dün en parlak bir günü oldu. Bir malı teşhir edebilmek ve gösterebilmek gibi, en ileri memleketlerde bir ihtisas haline girmiş olan dekorasyonculuğun, yerli mallar sergisinde nasıl tecelli ettiği dün belli olacaktı. Sergide hemen her pavyonun ter tip tarzında ince bir zevkin hâkim olduğuna şüphe yok. Ancak ortaya birincilik ve ikincilik gibi manevî kıymeti verilecek mükâfatın maddî kıymetinden çok daha fazla bir müsaba

(Devamı 5 inci sahifede)

Rus heyeti Geliyor!

Heyet nerelerde tetkikat yapacak?

Fabrikaların tesisi için Nafıa ve İktisat vekâletlerinin müşterek mesaisi

Memleketimizde tesis edilecek fabrikaların yerlerini Türk heyeti ile birlikte tesbit edecek olan Rus mütehassısları bugün şehrimize muvasalât edecektir.

Tetkik nerelerde yapılacak?

ANKARA, 11 — Rusyadan getirilecek makinelerin tesisatı için, tetkikat yapılmaktadır. Sovyet mütehassıslarile iktısat vekâleti, nafıa vekâleti mühendisleri de beraber çalışacaktır.

Hilmi ve Mustafa Şeref Beyler

Bu hususta İktısat vekâleti bir rapor hazırlamıştır. Bu rapora göre heyete dahil olacak mütehassıslar şunlardır:

Kimya mühendisleri, bir madenci veya izabe mühendisi, pamuk teknoloğu ve sanayii nesciye ve makine mühendisi ve bir kuvvet membaları tetkikat mütehassısı, bir pamuk mütehassısı... Tetkik seyahati İstanbul, Ankara, Eskişehir, İzmir, Nazilli, Aydın mıntakalarında olacaktır.

Pamuklarımızdan birer nümune Moskovaya gönderilmiştir. Bu nümuneler, Sovyet makine lâbora tuvarlarında tetkik edilecek, bunlara göre makineler tedarik olunacaktır.

İktısat ve nafıa vekâletleri, su vesair kuvvet membaları, elektrik santrallerinin işletme mukaveleleri, elektirik fiatleri, şimendiferlerin tesis edilecek fabrikalara olan mesafeleri, hakkında haritalar ve raporlar tanzim edeceklerdir.

Tayyare Piyangosu

Rüyük ikramiye bugüne kaldı

13 üncü tertip Tayyare Piyangosunun birinci keşidesi dün mutat veçhile Darülfünun konferans salonunda başlamıştır. Dünkü keşidede yalnız 15000 liralık büyük mükâfat çıkmış, 30000 ve 10000 liralık büyük mükâfatlar bugüne kalmıştır.

Dün 800 numara keşide edilmiştir. Bugün sabahleyin de 700 numara çekilecektir. Bu keşidenin en sonunda bu 700 numaradan başka daha 20 numara çekilecek ve her numara biner lira kazanacaktır. Dün çekilen numaralar 7 inci sayfamızdadır.

Bugün

2 nci sahifede
Almanya ve İspanya'da ki tahrikât nereye varacak?
3 üncü sahifede
Petrol şirketleri istediklerini yapıyorlar.
4 üncü sahifede
Fetek Çanakkale
5 inci sahifede
Haftanın spor hadiseleri
7 inci sahifede
Tayyare piyangosu

Gazi Hz.

Reisicümhur Hz. dün Kaplıcada dairelerinde meşgul olmuşlardır.

Haber nasıl Çıkarılır?

İngiliz valiahtının geleceğinden kimsenin haberi yok

İki günden beri İngiltere veliaht: Prince de Galle'in şehrimize gelerek Reisicumhur Hz. ne mulâki olacağına dair bir şayia deveran etmektedir. Bu şayiaya göre Prince de Galle gelecek ay zarfında şehrimize gelerek Yalova'ya gidecek ve şehrimizde kalacağı günler zarfında Perapalas otelinde misafir edilecektir. Dün bu hususta tahkikat icra ettik. İngiltere sefareti bu hususta kat'i ve sarih malûmata malik değildir. Bu hususta malûmatına müracaat ettiğimiz sefaret Başkâtibi M. Nayt bize dedi ki:

— Sefarette Prince de Galle'ın Türkiye'ye gelip gelmiyeceği hakkında hiç bir haber yoktur. Bununla beraber bu haberi tekzip ediniz de diyemem. Prens elyevm Adriyatik denizinde seyahat etmektedir. Korfuya uğrıyacağı da alınan haberler cümlesindendir. Prensin İstanbul'a geleceğine dair olan haber de bundan galât olabilir."

Praince de Galle

Diğer taraftan prensin Perapalas'ta misafir edileceği ve otelde daireler ihzar edilmekte olduğu haberi de otel sahibi Misbah B. tarafından tekzip edilmiştir.

Millî müdafaa Vekili geldi

Zekâi Bey

Millî müdafaa vekili Zekâi B. dün Ankara'dan şehrimize gelmiştir.

M. Bek geldi

Lehistan hükûmeti hariciye nazırı müsteşarı M. Bek bugün Romanya vapuru ile şehrimize gelecektir.

M. Bek Vali muavini ve teşrifat müdürü tarafından karşılanacaktır. Mezunen gelmekte olan M. Bek burada Lehistan sefirinin misafiri olacaktır.

Türk - Yunan Mahkemesinde

Dün muhtelit Türk - Yunan mahkemesinde 13 davaya bakılmış ve karar için talik olunmuş-

Deauville'de güzeller resmi geçidi

Dünya güzeli bugün Pariste bekleniyor..

Hintli zengin Ağahan güzelimizin muvaffakıyetine hayran!

Keriman H. yeni yeni haberler veriyor, İstanbula ne zaman gelecek?

PARİS, 11 (Milliyet) — Dünya güzeli Keriman Halis Hanımla diğer güzellik kraliçelerinin bu akşam Dovilden buraya hareket edecekleri söyleniyor. Paris, güzelleri gayet parlak bir surette kabule hazırlanmaktadır.

Dovil'de şa'şaalı geceler

DOVİL, 10 (Hususî) — Dovil, bu sene, son on senelik tarihinin en parlak, en canlı günlerini yaşıyor.

Dünya memleketlerinin güzellik elçileri, refakatlerinde M. Andre de Fouquieres ve başlarında dünya güzeli olduğu halde hafta sonunu geçirmek üzere burada bulunuyorlar. Güzeller, Dovilde kendilerini hiç te yalnız bulmadılar.. Bütün Paris, Normandiya'nın ezeli baharın çerçevesini taşıyan bu sahillerine güzellerden daha evvel yetişmişlerdi. Cumartesi akşamı, Ambasadör gazinosunun muhteşem salonunda güzeller şerefine verilen emsalsiz gala müsameresi hakkında size biraz tafsilât vereyim: Bütün güzeller, akşam tuvaletlerile baloya gelmişlerdi. Yirmi sekiz millet güzeli, her zaman, herkesin görmesi nasip olmayan bir dekor içinde halka takdim edildiler.

Bütün gözler, bir bahar gecesinin yıldızları gibi Ambasadör gazinosunun içini aydınlatan, bu yirmi sekiz millet güzeline dikilmişti.

Ertesi akşam, Soleil barında,

(Devamı 5 inci sahifede)

Kerlman Halis Hanımın en yeni bir resmi

Halkevinin sergi ve müzeler şubesi de açıldı

Halkevi sergi ve müze şubesi dün öğleden sonra saat 15 de teşekkül etmiştir. Bu şubeye dahil bulunanlar Halkevi reisi Hâmit Beyin riyasetinde bir içtima aktetmişlerdir. Hâmit B. celseye açarak bu şubenin gayesini, esas programını izah etmiştir.

Bundan sonra idare heyeti intihabına geçilmiş ve neticede müzeler müdürü Aziz, İstanbul meb'usu Salâh Cimcoz, muallim Selim Nüzhet, ressam Vecihi, iktısat ve tasarruf cemiyetinden Danış Beyler intihap edilmişlerdir. İdare komitası bugünlerde içtima ederek şubenin faaliyet programını tesbit edecektir.

30 ağustosta ilk olarak bir kitap sergisi açılacaktır.

Dün Himayei etfal cemiyeti bir sünnet düğünü yaptı

Siyasî ve tarihî tefrika 4

KEMALİZM NEDİR?

Selânik - Anafarta - Ankara..

Yazan: Edirne meb'usu Mehmet Şeref

Mustafa Kemal Beyin, Suriyeden gelişile dönüşü arasındaki günlerde onun görüşü, inkılâbın Osmanlı müessesesinde ki mefhumu anlayışı, ve yapılmak istenilen işin sakat yerleri ni gösterişi; bütün bu siyasî ve içtimaî malzeme elimizdedir. Onun askerî cihetini bunlara karıştırmak doğru değildir.

Bu malzemeyi çok dikkatle tetkik ediyor, bir taraftan da bu inkılâpçıları dinliyor ve çok kuvvetli bir hadsle anlayor ki tarihî mukadderatın ağı içinde bocalayan bu eyi vatanseverler çok mahdut, çok dar gören adamlardır.

Onlar ise, hattâ Mustafa Kemal Beyle kendilerini ölçmeğe bile tenezzül edemeyecek kadar aykırı bir işe gönül bağlamış gafillerdi. Onları, mazinin biribirine ulanmış kıyam zincirleri bağlayor. O zaman Mustafa Kemal Bey vuzuhlu bir lisan ile işin hatalı yerlerini anlatıyor.

Artık istenilen işin yarım ve tatmin edemeyen avamil ile yapıldığını söylüyor.. Sonra: Bu işi başaran kuvvetin saray duvarlarına çarparak kırılmış bin bir askerî ayaklanmanın kötü neticesinden kurtulamaya cağını pürüzsüz ve açık anlatıyor. İşte fark buradadır.

Mustafa Kemal Bey bu inkılâbı Türk boyasile boyayarak heyecanını Türk millî şuur ve vicdanından alarak yürütmek lüzumunda musırdır.

Onlar ise bu Türk şuur ve vicdanının mefhumunu anlamak şöyle dursun, hattâ duymuyorlardı bile.

Hars işi!

Millî hars anlaşılmaz, duyulur. Ve o duygudur ki her millî hareketi yaratır. O zaman fedakârlıklar velût, nurlu ve sihirli olur.

Gönülleri tutuşturan inkılâbın mefhumu değil duygusudur.

Mustafa Kemal Bey olan olduktan sonra orduyu geriye, vazifesi başına çekmek lüzumunu haykırırken onun Türk ruhundan gelen dürüst yolu gösteren bu samimî sadasından berikiler, şahsî mana anlamak bedbahtlığına düştüler. Bu da Türkün talihsizliğile neticeleniyor, Türkün halâsını, tam istiklâlini tam on dört yıl geriye atıyor. Lâkin öyle bir atış ki üç yüz yılın (Taş yasdanıp toprak döşenen) ataların açtığı üç kıt'ada bin bir belde yad ellere geçiyor, Türkün dereler gi bi kanı israf ediliyor ve nihayet Mustafa Kemalin eline par ça parça zedelenmiş bir vatan parçasile üzerinde can çekişen yaralı, meftur, düşkün, küskün bir millet geçiyor. İşte ondan sonra bütün elemlerini taşıdığı bu yaralı Türkler arasında o neler yapmayor, ne ıstıraplı günler yaşayor.

Mustafa Kemal Bey, hâdisatın yetiştirdiği inkılâp çocuğudur. Onda bu ruhun tekevvününü araştırmak için yaşadığı muhitlerde çöreklenmiş kötülüklerden iğrenen ince ve duygulu cihazını anlamak lâzımdır.

Onun zekâ, his, irade kuvvetlerini yetiştiren, bileyen yine kendisidir. Hocalarının, onun hayatında tesiri ne olursa olsun ruhî terbiyesini, bizzat muhitin tesirinden azade kalamamış hâdiselerin mantıklarını araştıra araştıra kendisi meydana getirmiştir.

Şu halde hocaları fikrî ve ilmî terbiyesine ne kadar tesir etmiş oldiseler ruhî terbiyesini ikmal eden yaşadığı muhitin mukayeseli bilgisini bizzat nefsine talim etmesinden tekevvün eylemiştir Ondaki görüş kudretini genişleten asla bir mektebin dershanelerindeki riyazî, tarih, coğrafya, edebiyat ve askerî dersleri değildir.

Onlar asıl âmilin arkasında ve ikinci plânda kalan lâzım se beplerdir. Asıl müteaddi âmil ruhunun derinliklerinde kaynaşan büyük benliğidir.

Kuvvetli hads; kuvvetli hars ile tekevvün edebilmiştir.

Henüz gayrimeş'ur iken muhitteki çarpık ve nâdürüst hâdiseler zekâsının delici süzgecinden geçerken onların ne kadar müstehase kaidelere dayatılmak istenildiğini yine gayri meş'ur olarak seziyordu.

Duygusunun inceliği zekâsının seri kavrayış ve tamik kudretine yaver olmağa başlayınca iradesi şiddetle yükselip metinleşmeye başladı ve artık vatan ve devlet hâdiselerinin mantıksız hareketleri gözden kaçmayordu. İşin içini görüyordu. Şimdi meş'ur olmuştu.

Lâkin onun görüşü bu sakat işleri hep görenlerinki gibi değildi.

(Devamı var)

Romanyada Buhran

Kabine istifa etti

BÜKREŞ, 11 A.A. — M. Vaida, intihabatı icra etmek üzere teşkil edilmiş olan kabinenin istifasını bu akşam krala takdim edecektir. Kral, M. Manfu'yu yeni kabineyi teşkil etmeğe memur edecektir. M. Maniu, bu vazifeyi kabulden imtina ettiği takdirde kral, kabinenin teşkili vazifesini yeniden M. Vaida'ya havale edecektir.

BÜKREŞ, 11 A.A. — Kral, yeni kabinenin teşkili vazifesini M. Maniu'ya teklif etmiştir. M. Maniu, itizar etmiş ve M. Mihalacho'ın bu vazife ile memur edilmesini teklif etmiştir. Bunun üzerine kral, M. Vaida'yı yeni kabineyi teşkile memur etmiştir. M. Vaida'nın bu akşam bu vazifesini muvaffakiyetle başaracağı zannolunmaktadır.

BÜKREŞ, 11 A.A. — Vaida kabinesi, istifa etmiştir. M. Maniu'nun yeni kabineyi teşkilden imtina edeceğine dair musirrane bir şayia deveran etmektedir.

HARİCİ HABERLER

Von Papen kabinesinde tadilât yapacak

Fakat Hitlerin mutlak surette başvekâleti istiyeceği şüphesiz görünüyor

Hitlerin henüz iktidar makamına geçeceği zamanın hulûl etmediği anlaşılıyor

BERLİN, 11 A.A. — Dün öğleden sonra toplanmış ve gece geç vakte kadar devam etmiş olan kabine içtimaının hitamında başvekâletle sıkı münasebatta bulunan mehafilde deveran eden haberler, doğru ise, vaziyette gayet mühim bir tebeddül olmuştur.

Bu haberlere nazaran hali hazırda artık bir Hitler kabinesinin teşkili değil, Von Papen kabinesinde tadilât icrasile bu kabine bazı milliyetperver unsurların ithali mevzuu bahistir.

M. von Papen, siyasî müzakeratın idaresi vazifesini muhafaza edecek ve "Vaziyetin merkez sikleti" olarak kalacaktır.

Bir Hitler kabinesi teşekkülü ihtimalinin şimdiki kabine tarafından bertaraf edilmiş ve fakat von Schleicher'in henüz sarih bir vaziyet almamış olduğu beyan edilmektedir.

M. Von Papen, şimdiden siyasî müşaverelerine başlamıştır. Mumaileyh, dün akşam nasyonal-Almanların reisi M. Hugenberg'i kabul etmiştir. Bugün, merkez fırkası rüesasını kabul edecektir. Hitler, M. von Papen'e ihtimal cuma günü mülâki olacaktır. Mumaileyhin mareşal Hindenbourg tarafından kabul edilmesi de muhtemeldir.

Başvekil ile temas ve münasebeti bulunan mehafil, vaziyetin bu şekilde inkişaf edeceği mütaleasındadır. M. von Papen'in Alman kabinesini tadil etmek hususundaki kararını cuma günü Hitler'e bildireceği rivayet edilmektedir.

Başvekil, Hitler'e reisicumhurun kendisini intihabat netayicini gözönünde bulundurmak ve hesaba katmakla beraber kabinenin "Riyaseticumhur kabinesi" mahiyetini muhafaza etmeğe memur etmiş olduğunu söyliyecektir. M. Von Papen, Hitler'den Nazi fırkasının nazır namzetlerini gösterme sini talep edecektir.

Hitler, bu kombinezona iştirakten imtina eylediği takdirde hükûmet, Nasyonal - Almanlarla merkez fırkası mensuplardan bir parlâmento kabinesi vücude getirmek hususunda uzlaşmağa davet edecektir. Bu kabinenin riyasetini M. von Papen deruhte edecektir. Bu ikinci teşebbüsün akamete uğraması takdirinde kabine, şimdiki şeklile parlâmento huzuruna çıkarak salâhiyeti tamme istiyecektir. Parlâmento, bu salâhiyeti vermekten istinkâf eylediği takdirde kabine, "Riyaseti cumhur kabinesi" olarak iktidar mevkiinde kalacaktır. Bu takdirde başvekâleti M. Schleicher'in deruhte etmesi muhtemeldir.

Maamafih, Nazilerin almış oldukları vaziyette sabitkadem bulunmakta oldukları ehemmiyetle kaydedilmektedir. Bu vaziyet şudur:

"Ya hükûmetin başına Hitler geçecek veyahut teşekkül edecek başka herhangi bir hükûmete karşı amansız bir mücadele yapılacaktır."

Önümüzdeki hafta bir şeyler mi olacak ?

BERLİN, 11 A.A. — M. von Papen, dün reisicümhur ile uzun uzadıya görüşmüş ve bu mülâkattan sonra kabine bir içtima aktetmiştir.

Bu müşaverelerden sonra, başvekilin yeniden Berlin'e gelmiş olan Hitler'i nezdine davet etmesi muhtemeldir.

Şimdi müfrit milliyetperverler fırkasının çevirmiş olduğu mahirane bir manevra dolayısile Hitler'in başvekâlet namzetliğinin ciddi bir şekil ve mahiyet almış olduğu zannedilmektedir.

Diğer taraftan millî müdafaa mehafili, Hitler'in iktidar mevkiin de muhalefet saflarında olduğundan daha az tehlikeli olacağını, çünkü başvekil sıfatile reisicümhur tarafından sevk ve idare edileceğini ve jeneral von Schleicher'in müdafaa nezaretinde ipka edilmesinin şüpheden azade bulunduğunu beyan eylemektedir.

İstikbalde neler olacağı hakkında kehanete kalkışmamakla beraber dün tezahüratını göstermiş olan mukavemet arazının pek çabuk zail olduğunu tebyin ve en ciddi siyasî mehafilde Hitler'in önümüzdeki hafta başvekil olacağı beyan edilmek derecesinde ileri gidilmekte bulunduğunu kaydeylemek icap eder.

Müstakbel Hitler kabinesine ait tahminler

BERLİN, 11 A.A. — Dün akşamki Alman gazetelerinin müttefikan beyan ettikleri veçhile, yeni Alman kabinesini teşkile Hitler memur edilecektir.

Yeni kabinede Nazi'ler başvekâletten başka dahiliye nazırlığı ile münakalât nazırlığını da deruhte edeceklerdir. Dahiliye nezaretine M. Gregor Strasser ve münakalât nazırlığına da M. Gochring getirilecektir.

M. von Papen, hariciye nazırlığını deruhte edecek, M. von Neurath da Londra sefiri olacaktır.

Jeneral von Schleicher, millî müdafaa nazırlığında kalacaktır.

Diğer nazırlar, vazifelerinde ipka olunacaktır.

M. Gregor Strasser, Prusya başvekili intihap edilmek suretile Almanya ile Prusya arasında şahsi bir vahdet vücude getirilecektir.

Bu kombinezonun vücude getirilmesi hakkında son kararsızlıklar pek yakında müzakeratta bulunulacaktır.

Tethişçilerin suikastları berdevam

BERLİN, 11 A.A. — Yeni teczi ye tedbirlerinin ilânı, tethişçilerin suikast faaliyetini hiçbir suretle tenkis etmemiştir.

Son 24 saat zarfında, 20 kadar ciyanet kaydolmuş olup bunların bir takımı çok ağırdır.

Koeningsberg'de sosyalist fırkası binasında bir bomba patlamıştır. Hemen hemen bütün pencerelerin camları kırılmıştır. Mücrimler, firar etmeğe muvaffak olmuşlardır.

Buna mümasil bir suikast te Dresdedeki bir sosyalist matbaasına karşı yapılmıştır. Bina tamamen yağma edilmiştir.

Goerlitz'de bir kooperatif binasına hambaralar atılmıştır. Hambourg'ta "Kızıl Cephe" ismindeki komünist teşkilâtının eski binasında yapılan taharriyat neticesinde birçok vesaik müzadere edilmiştir. Bu vesaik, iki sene evvel feshedilmiş olan bu cemiyetin gayri kanuni bir şekil altında halâ mevcut bulunduğunu ve faaliyetine devam etmekte olduğunu göstermektedir.

Hali harp Bitti

Mamafi Bolivyalılar girdikleri yerlerden çıkmıyorlar

VAŞİNGTON, 11 A.A. — Bolivya ile Parage arasında bilfiil mevcut olan harp hali, dün fecir vakti esas itibarile hitama ermiştir.

Bolivya'nın isgal etmiş olduğu 3 Parage istihkâmını muvakkaten işgalde devam etmesine müsaade edileceği zannolunuyor.

Muvaffak Olamadılar

İspanyada kıyam sür'atle bastırıldı

MADRİT, 11 A.A. — İdare tarzına karşı tevcih edilen umumî teşebbüs, Madrit'te muvaffakiyetsizlikle neticelenmiştir. Ümit ve intizar edildiği veçhile Endülüs havalisinde alınan şiddetli tecrit tedbirleri, jeneral San-Jurje'nun Séville'de yapmak istediği hükûmet darbesini akamete uğratmıştır.

Filhakika, sabahleyin erkenden alınan haberlere göre Séville'deki muhafız kıt'alar ve San Jurjo'ya tabi olan belde muhafızları hükûmet kıtaatına teslim olmuşlardır.

Taraftarları tarafından yalnız başına bırakılan jeneral ile oğlu yüzbaşı San-Jurjo, jeneral Harraiz ve kaymakam Estevan İnfante, biraz sonra Séville civarında tutulmuşlardır. Binaenaleyh, bu hareket tamamile bastırılmıştır.

Esasen hükûmet, hiçbir vakit tehlike karşısında kalmamıştır. Çünkü, hükûmet daima müsellah kuvvetlere ve bilhassa Madrit'te, Barcelon'da, Valansiya'da, Bilbao'da ve Cordoue'da ahali tarafından yapılan müteaddit tezahürlerle tecelli eden manevî müzaheretlere güvenmiş ve istinat etmiştir..

Diğer taraftan meb'usan meclisi, bütün fırkaların hükûmete karşı gösterdikleri müzaheret sayesinde şimdiye kadar ittihaz edilen tedbirleri tamamile ve ittifakla tasvip etmiş ve hükûmete itimat beyanı hakkındaki takdiri büyük bir heyecan ve şenkiçinde kabul eylemiştir.

Başvekil ve hariciye nazırı, bu sabah vaki beyanatında Carabanchel askeri kumandanlığında bulunan jeneral Lonjoria'yı vazifesinden azlettiğini beyan etmiştir.

Fastaki İspanyol askerleri sabık kumandanı ve jandarma kuvvetleri lâhik kumandanı jeneral San-Jurjo da azlolunmuştur. Jeneral Mola, Millan, Astray ve Cavalcanti ihtiyat sınıfına naklolunmuşlardır. Jeneral Barreri ve Firnandez Perez'in maaşları kesilmiştir.

İhtilâl kurbanları

MADRİT, 11 A.A. — Son resmî haberlere nazaran, tüfek ateşi teati edildiği sırada 8 kişinin telef olduğu ve 50 kişinin yaralandığı anlaşılmıştır.

Gazetelerin tatili

MADRİT, 11 A.A. — Sağ cenah katoliklerinin naşiri efkârı olan 8 gazete tatil edilmiştir.

Patlak vermiş olan ihtilâl hareketinin birkaç zamandan beri Algésiras'da ihzar edilmiş olduğu öğrenilmiştir.

İlk incir mahsulü

İZMİR, 11. (Milliyet).— İlk incir mahsulü Aydından 23 Ağustosta şehrimize gelecektir.

SON DAKİKA

Yunanistanda vaziye[t] çok karışık..

İntihabatın tehir edilmesi ih[tiyacı] timalinden bahsedilmektedi[r]

ATİNA, 11 (Hususî) — Yunanistanda siyasî vaziyet çok müşkül bir safhaya dahil olmuştur. Kraliyet taraftarı Çaldaris intihabat münasebetile faaliyetini arttırmıştır. Kraliyet taraftarları kazanacak olursa İngilterede bulunan sabık kral Yorgiyi davet edecekleri söyleniyor. Vaziyet çok gergindir. M. Venizelos Ceneral Kondilis ile görüşmüştür. Kraliyet taraftarlarının faaliyetlerinin önüne geçmek için M. Venizelosun Ceneral Kondilis[e] teşriki mesai edeceği ve ica[b]da diktatörlük ilân edecek[tir] söyleniyor. M. Venizelos int[i]batta kaybederse geçen defa[da] duğu gibi Yunanistanı terk[et]meyecektir. İntihabatın te[h]-edilmesi ihtimalinden de b[a]solunmaktadır. Vaziyet çok [ka]rışıktır.

Söke civarında kaçal[ak]çılarla müsademe

Kaçakçılardan biri maktul düştü 4 çuval sigara kâğıdı müsadere edild[i]

İZMİR, 11. (Milliyet).— Söke sahilinden dört hayvana yükletlikleri sigara kâğıdını dahile getirmek istiyen kaçakçılarla jandarmalar arasında müsademe olmuştur.

Jandarmaların "dur!" emrine idaat etmeyen ve ateş eden kaçakçılarla müsademe yarım saat sürmüştür. Neticede kaçakçılardan biri m[a]tul düşmüş, diğer ikisi iki ha[y]vana binerek kaçmışlardır. Kaçak[ç]ılardan ikisi de sağ olarak yakala[n]mıştır. İki hayvan ölmüş dört çuv[al] sigara kâğıdı müsadere edilmişt[ir]. Jandarmalar firarileri şiddetle taki[b] etmektedirler.

Hitler iktidar mevkiine geliyor mu?

BERLİN, 11 A.A. — Reisicumhur Mareşal Hindenbourg'un Başvekâleti M. Hitler'e tevdi edebilmesi için M. Von Papen'in bugün istifa etmesi çok muhtemeldir.

BERLİN, 11 A.A. — Merkez fırkalarının M. Hitler tarafından bir kabine teşkili tecrübesinde bulunacakları zannedilmektedir. Bununla beraber merkez fırkalarının bu suretle teşekkül edece[k] bir kabine aleyhinde müstenkif v[a]ziyette kalmaları muhtemeldi[r]. Ancak merkez fırkaları bu yolda vuku bulacak bir teşekküle karş[ı] itimatsızlık göstermektedir.

Akdeniz seyahati başladı

İZMİR, 11. (Milliyet). — Himayei etfalin tertip ettiği Akdeniz seya[h]atına İzmirden 40 kişi iştirak etmiştir. Andros vapuru saat 21 de liman[ı]mızdan hareket etmiştir.

Dahiliye Vekilinin seyahati

ZONGULDAK, 11. A. A.— Dahiliye Vekili Şükrü Kaya Bey Bartın dan hareketle Safranboluya gelmişler ve halk tarafından hareretli tezahü[r]atla karşılanmışlardır. Vekil Bey halk ile samimî temaslar yapmış v[e] Safranbolu kasabasının bağlara naklini tetkik için bir şehir mütehas[]sısı göndereceğini vadetmiştir.

Şükrü Kaya Bey geç vakit Safranboludan hareket ederek gece Zon[]guldağa muvasalât etmiştir. Vekil Bey Bartın ve Çaycuma yerli keten be[z]lerini çok takdir etmiş ve bizzat satın almıştır. Dahiliye Vekilimiz seyyah[]tine devam etmek üzere bu sabah Ankara vapuru ile limanımızdan hareke[t] etmiş ve şehrimizde bulunan mebuslar, memurlar, amele ve kalabalık bi[r] halk kütlesi tarafından vapura kadar teşyi edilmiştir. Ankara vapuru i[le] şehrimize gelen sabık İktisat Vekili Rahmi Bey de Şükrü Kaya Bey ile bi[r]likte vapura avdet etmiştir.

Ispanyada Jenerallerin tevkifi

MADRİT, 11. A. A.— Bugün neşrolunan emirnamelerde fesat har[]ketine iştirak etmiş olan jeneraller azledilmişlerdir.

MADRİT, 11. A. A.— Mes'uliyetler komisyonu jeneral Berenguer De[]portal ve Kordona ile Amiral Agazin'in tevkiflerini emretmiştir.

Darülfünunlular Kütahyada

KÜTAHYA, 11. A. A.— Darülfünunlulardan mürekkep olan İrşat v[e] tetkik heyeti dün gece 22,30 dakikada Kütahyaya vasıl olmuş, vilâye[t], belediye, Cümhuriyet Halk Fırkası ve Maarif erkâniyle gençler tarafında[n] karşılanmıştır. Heyet yarın halka konferanslar verecektir.

Haftalık Siyasî İcmal

Almanyanın dahilî vaziyeti karmakarışık bir manzara irae ediyor. Şarkî Prusya'da Holstein'da ve Almanyanın bir çok yerlerinde Hitleristler ile komünistler arasında müsademeler oluyor. Hitleristler arasındaki müfrit anasır, intihabatın fırkalarına mutlak ekseriyeti temin etmediğini görünce çapulculuğa başlamışlardır. Fırkanın zapturaptını kaybettiği anlaşılmaktadır. Her halde Hitleristlerin darbei hükûmetle iktidara geçmek istediği anlaşılmıyor. Ve esasen fırka erkânı bu çapulculuğa taraftar değildir. Fakat müfrit anasır üzerine hakim olamayorlar.

Hükûmet bir taraftan asayişin muhafazası için icap eden tedabiri alıyor, diğer taraftan da yakında açılacak olan Reichstag'ın huzuruna çıkmağa hazırlanıyor. Asayiş tedbirleri arasında siyasî suikastlar hakkında ceza kanunu ahkâmının şiddetlendirilmesi de vardır. Bir çok cürümler hakkında idam cezası tatbik edilmeğe karar verilmitşir. Her halde hükûmetin hattâ kabinede yapılacak tadilât meselesinden daha acil olan vazifesi, asayişin teminidir. Almanyanın bir çok yerlerinde ne mal, ne de can emin bir halde değildir. Sağ olsun, sol veya orta olsun, her hükûmetin ilk vazifesi bunu temin etmektir.

Diğer taraftan intihabat neticesinde hükûmette yapılacak tadilât etrafında şimdiye kadar bir netice elde edilememiştir. Von Papen, Von Schleicher, Hitler ile görüşmüşlerdir. Hükûmetin Hitleristler'e kabinede bir kaç nazırlık vermeğe hazır oldukları öteden beri malûm bir mesele idi. Hattâ diğer fırkalar da Hitleristler'in artık mes'uliyetten kaçınmalarına mahal verilmemesini talep etmektedirler. Ancak Hitleristler'in Başvekâleti istedikleri anlaşılmaktadır. Halbuki buna imkân görülmüyor. Çünkü evvelâ intihabatta kabine teşkiline kâfi bir ekseriyet temin etmiş değillerdir. Saniyen fırka mensupları Almanyayı kasıp kavururken, hükûmeti kendilerine teslim etmek kimsenin işine elvermez.

Öyle görünüyor ki, Reichstag toplanıncaya kadar Hitler le anlaşamazsa Von Papen kabinesinde hiç bir tadilât yapmaksızın meclisin huzuruna çıkacaktır. Bu, kendisine ademi itimat beyan edilmesine meydan okumak kabilinden bir hareket olacaktır. Başvekil fırka vaziyetinin meclisi âciz bir hale ifrağ ettiğini bildiği için hiç korkmadan karşısına çıkabilir. Bir defa ademi itimat beyan edecek bir ekseriyetin bir araya gelmesi mümkün görünmüyor. Fakat farzımuhal mümkün olsa dahi hiç bir fırka hükûmet teşkil edemiyeceğinden bu defa ağlebi ihtimal Von Schleicher başvekil olarak iktidara geçecek.

Her halde şu muhakkaktır ki junker'ler iktidarı kolay kolay ellerinden terkedecek değillerdir. Esasen parlmanter idarelere aleyhtar oldukları için sırf meclisin veya fırkaların itimadı yoktur diye çekilip gidecekleri beklenemez. Hitler'li veya Hitler'siz olsun, ister başvekâlette Von Papen kalsın, ister Von Schleicher veya diğer biri geçsin iktidarı muhafaza edeceklerini en yakın bir ihtimal olarak kabul etmek lâzımdır.

* * *

Cenubî Amerikada ufak mikyasta bir muharebe devam ediyor. Bolivya ile Paraguay cümhuriyetleri arasında yarım asırdan beri devam eden hudut ihtilâfı, nihayet iki cümhuriyet arasında muhasamatın başlamasına sebep oldu. Ancak hudut ihtilâfı denince, hattın bir kaç kilometre şu veya buradan geçmesi etrafında bir ihtilâf zannedilmesin. Cenubî Amerikadaki hudut ihtilâfları ancak 50 bin kilometre arazinin aidiyeti etrafında olabilir. Bu defaki ihtilâf ta 75 bin kilometre murabbamdaki Chaco arazisinin Bolivya'ya mı, yoksa Paraguay'a mı ait olduğu meselesidir.

Cenubî Amerikada toprak o kadar boldur ki, eğer bu arazi Bolivya'ya nehir üzerine bir mahreç temin etmiş olmasaydı, bunu ihtilâf mevzuu yapmıyacaktı. Ancak Bolivya 3 milyon nüfuslu bir memleket olduğu halde denize mahreçten mahrumdur. Paraguay nehri üzerinde Puerto Suarez isminde küçük bir iskelesi vardır. Fakat bu noktada nehir o kadar sığdır ki büyük gemiler seyredemez. Eğer Chaco arazisini alırsa Paraguay nehrinin derin sularına ineceğinden istediği mahreci temin etmiş olacaktır.

Chaco mıntakasının hangi devlete ait olduğu şimdiye kadar malûm değildir. Cenubî Amerikanın bu aksamı tamamen İspanyaya ait olduğu zamanlardan beri bu mesele halledilmemiştir. Bunun nasıl mümkün olduğunu anlayabilmek için de cenubî Amerikada toprağın büyük bir kıymet ifade etmediğini hatırlamak lâzımdır. Ancak zaman zaman Bolivya bunu mesele halinde ortaya atmış ve iki cümhuriyet arasında ihtilâf tebarüz etmiştir. Dört sene evvel, az kaldı Bolivya ile Paraguay harp ediyorlardı. Cemiyeti akvam meclisinin reisi Briand müdahale etti ve iş yatıştırıldı. Ancak şimdi tekrar alevlenmiştir. Ve Bolivya askerleri araziyi işgal etmeğe başlamışlar ve hattâ bir Paraguay istihkâmını işgal etmişlerdir.

Bunun üzerine geçen sene çıkan Çin ve Japon ihtilâfında olduğu gibi muhasematı tevkif etmek için bir taraftan Cemiye[t]

Benzin ve Petrol Şirketleri Her Istediklerini Yapıyorlar!

Ekonomi

İhracat mallarımızı tanıtmak için..

Haricî ticaret mümessillik-lerimizde nümune vitrinleri bulunacak

İhracat ofisi, ihraç mallarımızın hariç piyasalarda daha iyi ve yakından tanıtılması için ne gibi tetbirler alınması lâzım geldiğini tesbit etmiştir. Bu tetbirler meyanında Avrupanın münasip yerleri le borsalar ve haricî ticaret mümessilliklerimizde birer ihracat eşyası nümune vitrini tesisi bulunmaktadır.

Hariçteki sergilere iştirak edilmekle beraber Avrupa ithalâtçısının gözü önünde ihracat eşyamızın teşhir edileceği vitrinler bulundurmak münasip görülmektedir.

İhracat ofisi bu vitrinleri hazırlamaktadır. İlk vitrinler Atina ve İskenderiye Ticaret mümessillikle rimizde bulunacaktır.

M. Kühl burada kendi usulile ambalâj yaptığı meyve ve sebzelerimizi de beraber götürmektedir.

Yaş üzüm ihracatı artıyor

İlk yaş üzüm ihracatının Alman piyasalarında büyük bir rağbete mazhar olması yaş üzüm ihracatı müteşebbislerini arttırmıştır.

Bir firma Triyeste tarikile Almanyaya yaş üzüm sevketmiştir.

Bretislava panayiri

Çekoslovakyada Bretislava şehrinde açılacak beynelmilel on ikinci panayıra memleketimiz de davet edilmiştir. Panayır 21 Ağustostan 1 eylûle kadar devam edecektir.

Türkiyedeki İngiliz ataşesinin raporu

LONDRA, 11 A.A. — Türkiyedeki Büyük Britanya sefaretinin ticaret ataşesi tarafından verilen raporda, ezcümle Türk hükûmetinin ittihaz eylemiş olduğu tedbirler sayesinde sınaî sahada ehemmiyetli terakkiler tahakkuk ettirilmiş bulunduğu ısrarla kaydolunmaktadır.

Mısırda büyük bir münakasa

Mısır Harbiye ve Bahriye nezaretleri 1932 ve 33 senelerinde Mısır millî müdafaa teşkilâtına lâzım olan levazım için büyük bir münakasa açmışlardır.

Mısır hükûmeti bu büyük münakasaya Türk müteahhitlerinin ve fabrikatörlerinin de girmesi arzusunu izhar etmektedir.

M. Kühl nihayet hareket etti

Ambalâj mütehassısı M. Kühl nihayet dün vapurla Hamburga hareket etmiştir.

BORSA

(İş Bankasından alınan cetveldir)

11 Ağustos 1932

Akşam Fiatları

İstikrazlar		Tahvilât	
Ist. dahili	96,1/2		
Şark d. yolları	3,50	Elektrik	5,—
D.Muvakkide	59,75	Tramvay	4,97,50
Gümrükler	7,50	Tünel	5,—
Saydı mahl	5,75	Rıhtım	18,25
Bagdat	6,50	Anadolu I	30,50
T. askeriye	6,50	» III	30,10
İzmir Belediye istikrazı	94	» Mümessil	31,—

Esham			
İş Bankası	9,20	Terkos	30,25
Anadolu	18,50	Çimento Ar.	10,40
Rejî	4,30	Ünyon dey.	29,75
Sir. hayriye	14,50	Şark dey.	2,60
Tramvay	45,50	Balya	2,—
Umumî sigorta	10,30	Şark m. ecza	2,40
Bomonti	21,40	Telefon	15,—

Çek fiatları

Paris	12,03	Prag	15,95,06
Londra	74,04	Viyana	3,93,675
Nüyork	74,15.	Madrit	5,88,27
Milano	92,219	Berlin	1,97,82
Brüksel	3,39,64	Varşova	4,208,25
Atina	22,98.31	Peşte	3,8,010
Cinevre	2,41,88	Bükreş	79,41,36
Sofya	65,83,	Belgrat	29,18,62
Amisterdam	1,17,06	Moskova	1087,50

Nukut (satış)

	Kuruş		Kuruş
20 f.Fransız	171,—	1 şilin, Av	27,—
1 isterlin	750,—	1 peseta	7,—
1 dolar	213,—	1 mark	0,—
20 liret	217,—	1 zolti	4,—
20 f. Belçika	118,—	1 pengo	92,—
20 drahmi	29,—	20 ley	5,—
20 l. İsviçre	824,—	20 dinar	70,—
20 leva	27,50	1 Çernovoç	—
20 florin	85,—	1 Altın	9,21
20 kur Çek.	124,—	1 Mecidiye	34,—
		1 Banknot	2,30—

İstediklerini Yapıyorlar

Petrol kumpanyalarına senede 3 milyon fazla para veriyoruz

Ticaret odası üç aydan beri benzin fiatlerinde ihtikâr olup olmadığını tetkik etmekle meşgul olmakta iken, fiatler yüksekliğini muhafaza etmekte ve kumpanyalar bu tereffüden hiç bir fedakârlık yapmağa yanaşmamaktadırlar. Bu tereffü öyle küçük görülebilecek mahiyette bir şey değildir Bu yüzden halkın cebinden milyonlar çıkmaktadır. Tesbit edildiğine göre, memleketimizde senevi sarfedilen benzin ve petrol 50 milyon kilo raddesindedir. Kumpanyaların son zamanlarda benzin ve petrol fiatlerine yaptıkları zam kiloda beş kuruşu bulmuştur. Bu hesaba nazaran senevî halkın vermeğe mecbur olduğu fazla para üç milyon liraya yakındır..

Petrol kumpanyalarının aralarında anlaşarak her kumpanya için bir satış mıntakası tahdit ettikleri ve başka bir firmanın petrol veya benzin ithalâtına mâni olacak tedabir aldıkları da söylenmektedir.

Vilâyette

Maliye Müfettişi

Müfettiş olabilmek şeraiti nelerdir?

Maliye teftiş heyeti nizamnamesinin 9 uncu maddesinin 2 inci fıkrası şu şekilde tadil edilmiştir:

"Müsabaka şeraiti Maliye Vekilinin kararile tayin edilecek ve fakat müsabakanın açıldığı senenin kânunusani iptidasında yaşları yirmi altıdan aşağı ve otuzdan yukarı olanlar müsabakaya iştirak ettirilmiyeceklerdir."

Şeker ve çay komisyonu

Şeker, çay, kahvenin bir elden idaresinden evvel ithaline müsaade edilen şeker, çay ve kahveden sipariş edilmiş veya gümrüklere gelmiş olanların çıkarılmasına heyeti vekilece karar verildiğini evvelce yazmıştık.

Bu husustaki beyanname ve sipariş mukavelelerini tetkik için Ticaret odasında bir heyet teşkil edilmiştir. Komisyona Vilâyetten Ziraat müdürü Tahsin Bey memur edilmiştir.

Hayvan şağlık zabitası

Hayvan Sağlık Zabıtası Nizamnamesinin birinci maddesine ilâve edilen fıkra sureti vilâyete tebliğ edilmiştir.

"Antalyada Kas, Muğlada Mermeris, Balıkesirde Akçay ve Edirnede Enez ve İpsala mevkileri hayvan ve ham maddelerinin ihracına mahsus kapı ve iskeleler arasına ithal edilmiştir."

İnhisarlarda

Nasıl tadilât Yapıldı?

Tali komisyon vazifesinin mühim bir kısmını bitirdi

Tütün kanununu yeniden tadil ve tanzim eden komite heyeti umumiyesi hafta içinde toplanacaktır. Bu işle meşgul olan talî komisyon vazifesinin mühim bir kısmını ikmal etmiştir.

Komisyon bilhassa tütünlerimizin nefisleştirilmesini, ihracatını fazlalaştırılması imkânlarını ve müstahsili nazarı dikkate alarak faaliyetine devam etmektedir.

Şimdiye kadar bazı vilâyetler ve mıntakalar dahilinde tütün ziraati menedilmiş veya tahdide tahi tutulmuştur. Komisyon gördüğü lüzum üzerine ve türk tütününün daha fazla mefasetini temin gayesile yeniden bazı vilâyet ve mıntakalarda tütün ziraatinin men'ini muvafık bulmuştur. Komisyon şimdiye kadar yeni tütün kanunu lâyihasının umumî hükümlerini, tütün ziraatinin nerelerde yapılıp nerelerde yapılamıyacağına, ziraatin nasıl ve kimler tarafından icra edileceğine dair fasılları tespit ve müzakerelerini ikmal etmiştir.

Başmüdürlükler Kadrosu

Tevhit edilmekte olan tütün. müskirat ve tuz inhisarları İstanbul Başmüdürlükleri kadrosu yarın tebliğ edilecektir. İzmir, Ankara, Samsun, Edirne inhisar müdürlükleri de bu ay nihayetinde tevhit edilmiş olacaktır.

Mahkemelerde

Bakırkoy yolundaki cinayet nasıl oldu?

Hızır hiç bir şeyden haberdar olmadığını söylüyor..

Fazlı cinayeti yapmak için 100 lira almış ve maktulü tuzağa mı düşürmüş?

Hızır isminde birine, geç vakit Sirkeciden treni kaçırtarak beraberce karadan Bakırköyüne gittikleri bir sırada Ermeni hastanesi önünde üzerine hücum ederek kasığından yaralayan ve bu yara neticesinde ölümüne sebep olan Fazlı ve arkadaşları Mevlût ve Emrullahın muhakemelerine dün Ağırcezada devam edildi. Maktul Hızırla Mevlût Hayriye isminde bir kızı müştereken seviyorlar.

Hayriye neticede Mevlûde kısmet oluyor. Hızır buna fena halde içerliyor. Aralarında müthiş bir husumet baş gösteriyor. Mevlûtte, bu husumet daha şedittir. Hızırı öldürmek için bir fırsat arayor ve nihayet Fazlı isminde birine 100 lira para vaat ederek Hızırla ahbap olmağa teşvik ediyor. Mevlût, Hızırla ötedeberide dolaşıyor ve nihayet bir akşam ona Sirkecide treni kaçırtıyor ve yaya olarak yola çıkıyorlar. Yanlarında Emrullah isminde genç bir çocuk da vardır. İncin top oynadığı bu yoldan geçerken maznun vekillerinin iddiasına göre Hızır Emrullaha sataşmak istiyor. Bunun üzerine Fazlı da bıçağını çıkarıp Hızırın kasığına saplayor.

Dünkü celsede Mevlût hiç bir şeyden haberi olmadığını, söyledi Fazlı da Emrullahı kurtarmak için Hızıra bıçak sapladığını itiraf etti. Müdafaa vekili müdafaasını yaptıktan sonra muhakemenin hitam bulduğu tebliğ edildi. 18 ağustos perşembe günü mahkeme kararını verecektir.

9800 liralık ıhtilâs

9800 lira ihtilâs etmekle maznun Balıkhane oktruva memuru İbrahim Ef. nin Ağırcezada duruşmasına devam edildi.

İbrahim Ef. oktruva resmi tahsilâtında kullanılan makbuzlarda tahrifat yapmak ve yekûnların mikdarını yükseltmekle maznundur. Müdafaa şahitlerinin dinlenmesi için duruşma başka güne kaldı.

Karara kaldı

1830 lira parayı zimmetlerine geçirmekle maznun Muhassasatı zatiye Fatih mutemedi Kemal ve memurlardan Vehbi Beylerin muhakemesine Ağırcezada devam edildi. Kemal ve Vehbi Beylerin ihtilâs ettikleri parayı Âdem Sabri Ef. isminde bir mutemedin bordrosunu aşırarak işi örtbas etmek istedikleri, fakat Maliye müfettişlerinin Kemal Beyin evinde yaptıkları araştırma neticesinde 15 kadar mühürle birçok cüzdan vesair bazı evrak ele geçirildiği iddiasile mahkemeye sevkedilmişlerdir.

Maznunlar, dünkü celsede kendilerini müdafaaya çalıştılar. Bazı şahitler dinlendikten sonra duruşma müdafaa yapılmak için başka güne bırakıldı.

Yunus Nadi B. dava etti

Köroğlu gazetesinde çıkan bir yazıdan dolayı Cümhuriyet gazetesi Başmuharriri Yunus Nadi B. tarafından Bürhan Cahit Bey aleyhine bir hakaret davası açılmıştır.

Ayasofya Mozayıkları

Faaliyete tekrar baş lanmak üzere eylülde nihayet verilecek

Ayasofya mozayıklarını meydana çıkarmakta olan mütehassıs M. Withmoor eylûl bidayetinde faaliyetine nihayet vererek memleketine avdet edecektir. Mütehassıs 15 kânunusanide tekrar çalışmağa başlıyacaktır. Faaliyeti tetkik eden heyet raporunu tanzim ederek, Maarif vekâletine göndermiştir. Haber aldığımıza göre, mozayıkların vaziyetinde bir tehlike mevcut değildir.

Leylî Mektepler

Bu sene pansiyon halinde idare edilecek

Bu seneden itibaren leylî mekteplerin pansiyon şeklinde idaresine başlanacaktır. Maarif vekâleti pansiyon ücretlerini asgârî 130 ve azamî 300 lira olarak tespit etmiştir. 55 lira maaşlı memur çocuklarına yüzde 10, kardeş çocuklardan birinciye yüzde 15, diğerlerine yüzde 25 tenzilât yapılacaktır.

Dünkü sünnet düğünü

Himayeyi etfal cemiyeti Aksaray şubesi fakir çocuklar menfaatine olmak üzere dün Sarayburnunda muazzam bir sünnet düğünü tertip etmiştir. Dün 110 çocuk sünnet edilmiştir. Bunlardan 60 çocuk meccanen yapılmıştır.

Sünnet düğünü davetlilere [illegible] güzel saatler geçirtmiştir. [illegible] gençler mahfeli temsil [illegible] matya Hilâl mahfeli[illegible] (Ostand)a rayı ahenk etmiş[illegible] cazbantla da[illegible]standa geldiğimiz da incesaz[illegible]ze verilen baloda bu [illegible]ze bu mektubu Türk jü[illegible]rış denizde yapılacağı için bu iddia da kökünden halledilmiş olacaktır.Organizasyonunu yapan gazeteden öğrendiğimizie nazaran müsabakaya iştirak eden yüzücülerin mecmuu 100 ü geçmiştir. Bu yekûn yüzme tarihinde bir rekor teşkil edebilir. Bakalım ne olacak?

Bundan başka Türkiye Denizcilik federasyonunun yelken komitesi tarafından tertip edilen ve tafsilâtını spor sahifemizde verdiğimiz büyük yelken yarışı yapılacaktır. Bu yarış memleketimizde ilk defa yapılması itibarile çok mühim ve şayanı dikkattir.

Sonra Beykozda mevsimin ilk kürek yarışları İstanbul mıntakası deniz heyeti tarafından tertip edilmiştir. Bundan başka Veliefendide üçüncü at yarışları yapılacaktır. Karilerimize bunların hepsinin tafsilâtını yarınki nüshamızda vereceğiz.

Cüzzam için Tetkikat

Arjantin'den bir doktor geldi, Aksayı şarka gidiyor..

Arjantin doktorlarından M. Arturo Despotin bir kaç günden beri şehrimizde bulunmaktadır. Dr. Despotin Arjantin hükûmeti tarafından cüzzam = miskinlik illetinin tedavi tarzı ve bu hastalıktan tahaffuz çareleri hakkında tetkikata memur edilmiş, bu sebeple hastalığın en ziyade münteşir bir halde bulunduğu Uzak Şark memleketlerinde bir tetkik seyahatine çıkmıştır. Dr. Despotin diyor ki:

— Miskinlik hastalığı Türkiye de münteşir bir halde değildir Bununla beraber ben bu hastalıktan tahaffuz çareleri hakkında burada bazı Türk doktorlarile görüşmek isterim. Geçen asırda miskinlik hastalığı en ziyade Norveçte salgın bir halde idi. Bugün bu hastalığa en ziyade Hindistanda, Sanduvitch Hayiti, Japonya Filipin adalarında, Şanghay, Kanton, Singapur, Hong-Kong'ta tesadüf olunuyor. Hindistan'da 400 bin kadar miskin vardır. İstanbuldan sonra birer birer bu memleketlere giderek tetkikatta bulunacak ve elde ettiğim neticelere dair hükûmete bir rapor vereceğim. Arjantin hükûmeti bu rapor üzerine bu hastalığın tedavisi ve tahaffuzu hakkında bazı tedbirler ittihaz edecektir.

Bu tetkikatıma bakarak miskinliğin Arjantin'de salgın bir halde olduğunu zannetmeyiniz. Elyevm Arjantinde 400 kadar miskin vardır. Umumî harbe kadar bu hastalık bizde malûm bile değildi. Harpten sonra muhtelif memleketlerden gelen mülte[illegible] miskinliği bize de [illegible] karşı[illegible]kûmet bu ha[illegible] Sanayi ve [illegible]çin, ha[illegible]sı pavyonu zerafet ve m[illegible]iple ve Zıngal pavyonu yeni [illegible]stem evlerin tam manasile canlandırılmış olması ile serginin ilk gününden beri nazarı dikkati celbetmekte idi. Jüri heyeti her parçası ayrı ayrı güzel olan sergide dekorasyon müsabakasında isabetli bir karar verdiğinde heman herkes müttefikti.

Nazmi Nuri bey, bundan sonra [illegible] istirak eden fabrikatörlere [illegible]

Hastalık bacile de [illegible] nilen bir nevi mikrop ile sirayet eder. Bu mikropları şimdiye kadar üretmek imkânı elde edilemediğinden bir serum yapmak kabil olamamıştır. Bu sebeple tahaffuz için hastaları tecritten başka çare yoktur.

Miskinliğin tedavisi için hastalara camorjra yağı şiringa edilmektedir. Bu yağ Hindistanda yetişen bu isimde bir ağacın meyvasından istihsal edilmektedir.

Arjantin'de miskinlerin tecridi için doktorlardan biri Parana nehrinde bulunan küçük bir adayı hükûmete terketmiş, hükûmet te hastaların koloni halinde buraya nakli için tedbirler almıştır.

Spor

Bu Cuma günü deniz sporları noktasından çok mühimdir

Modada yüzme ve yelken, Beykozda da kürek müsabakaları yapılacaktır

Bugün mevsimin en mühim günlerinden biridir. Şimdiye kadar ihmal edilmiş olan deniz sporları bugün hep birden yapılıyor. Bu; organizasyon itibarile bir hatâ olmakla beraber hareket noktasından da oldukça iyidir. Bu gün dört yerde büyük spor hareketi vardır.

1 — Modada saat 9,5 ta başlayan Cümhuriyet refikimiz yüzme müsabakasıdır. Bu müsabaka mevsimin ilk yüzme yarışıdır. Bundan başka şehrimizin bütün tanınmış yüzücüleri bu yarışa giriyorlar. Bilhassa geçen sene dokuz rekor kırmış olan Salimin bu müsabakaya girmiş olması yarışın daha güzel ve daha iddialı olmasını temin edecektir. Çünkü Salim ile diğer yüzücüler arasında geçen seneden beri devam eden bir iddia vardır. O da Salimin açık denizde muvaffak olamayacağıdır. Bu ya

Aşkı Ef. Kanapesini tamir etti!

Resimli hikâye

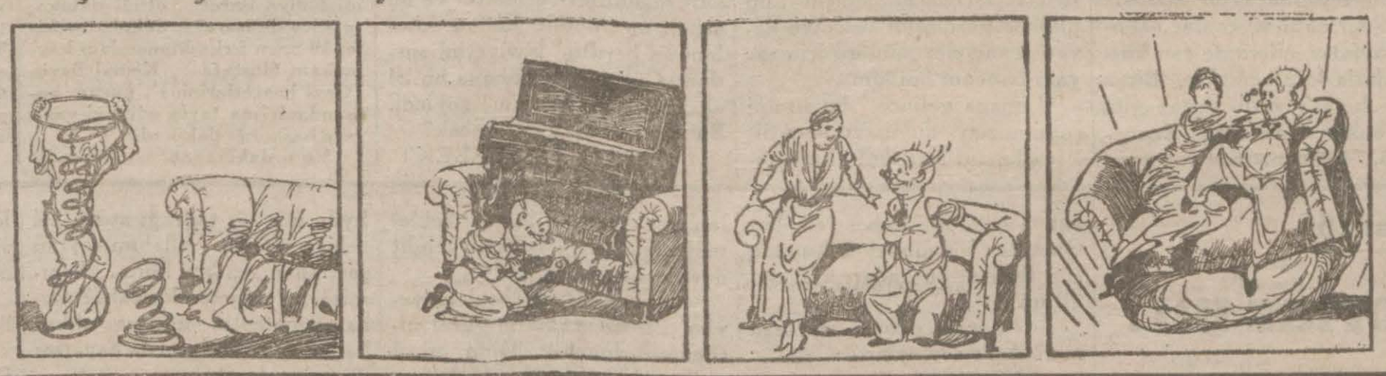

Beşiktaş Halk Fırkası tenezzühü

Beşiktaş Cumhuriyet Halk fırkasının tertip ettiği deniz tenezzühü dün Kalamış vapurile yapılmıştır.Fırka teşkilâtına mensup olanlarla ailelerinin bulunduğu mütenezzihini hâmil vapur saat yedide köprüden hareket etmiştir. Bundan sonra vapur Beşiktaş, Ortaköy ve Arnavutköye uğradıktan sonra Boğazda Altınkuma kadar gitmiştir. Vapur buradan avdetle saat 11 de Büyükadaya gelmiştir.

Avdette Marmarada bir cevelân yapılmış ve Kadıköyüne, ayni iskelelere uğranarak avdet edilmiştir.

Bu deniz gezintisinde vapurda bir cazbant ve saz heyeti bulunmuştur. Tenezzüh, çok samimî ve güzel olmuştur.

ti akvam, diğer taraftan daAmerika teşebbüsatta bulunmuşlardır. Hâdisatın garip istihzasıdır ki her iki taraf ta ayni gaye uğrunda çalışmakta ise de biribirile rekabet halindedir. Cemiyeti akvam dünyanın neresinde olursa olsun her ihtilâfı halletmeğe kendisini salâhiyet tar addediyor. Diğer taraftan Amerika da Cemiyeti akvamın müdahalesini Avrupa devletlerinin müdahalesi telâkki ederek işi kendisi halletmek istiyor. Filhakika Amerika ile Cemiyeti akvam arasında bir ihtilâf tebarüz etmemiştir. Fakat gaye bir olduğu halde teşriki mesai etmiyerek, biribirinden haberdar değilmiş gibi davranmalarından biribirini çekemedikleri anlaşılmaktadır.

Bolivya ile Paraguay arasındaki muhasamat hâlâ devam ednubî Amerikanın iki büyük devleti olan Arjantin ve Brezilya'nın da bu işle alâkadar oldukları anlaşılmaktadır. Galiba en müessir tazyik te bu iki devlet tarafından yapılacaktır.

* * *

Cihan iktısat konferansı için hazırlıklar başladı. Amerika, konferansa iştirak etmek için gönderilen daveti kabul etmiştir. Ancak bu kabulü öyle şartlara bağlamıştır ki konferansın mühim bir netice elde etmesine ihtimal kalmamaktadır. Amerika ancak tamirat, beynelmilel borçlar ve gümrük tarifeleri meseleleri müzakere edilmemek şartile konferansa iştirak edecektir. Ve diğer devletler de bu şartları kabul etmek mecburiyetinde kalmışlardır. Beynelmilel borçlar veya bilhassa gümrük tarifeleri görüşülmedik miyeceğinden konferans şimdiden akamete mahkûm demektir.

Amerikanın bu şartları ileri sürmesine sebep şudur: Amerika, bu konferansı, beynelmilel borçlar hakkında bütün Avrupa devletlerile bir arada müzakereye çekilmesini temin için kurulmuş bir tuzak telâkki etmiştir. Halbuki Amerikalılar borçlar meselesini Avrupalılarla münferit halde müzakere edeceklerini bildirdiler. Bu noktada konferansta yalnız kalacakları muhakkak olduğuna göre borçlar meselesinin müzakeresine yaklaşmamakta haklı olabilirler. Fakat gümrük tarifeleri ayrı bir meseledir. Bu meseleye de temas edilmeyince konferanstan bir netice çıkamaz.

Konferansın içtima mahalli ve tarihini tesbit etmek için zarî bir komisyon halinde toplanacaklardır. İhzarî komisyon şu devletler murahhaslarından mürekkeptir: Amerika, İngiltere, Fransa, Almanya, İtalya, Japonya, Belçika, Norveç. İçtima mahallinin Londra olacağı galip bir ihtimal olarak ileri sürülmektedir.

* * *

Ottava imparatorluk konferansı müzakeratına devam etmekle beraber, henüz hiç bir netice elde edilememiştir. Bilâkis müzakereler aradaki ihtilâfı tebarüz ettirmektedir. Ve konferans devam ettikçe, İngilterede müzakerat arifesinde uyanan parlak ümitler sönmektedir.

Ticarî sahada dominyonların İngiltereye ham eşya ve gıda maddeleri ihracı suretile istifade etmek istedikleri anlaşılıyor. Fakat mukabilinde İngilsınaî sahada fedakârlık yapmak lâzımdır. Buna pek yaklaşmak istemiyorlar. Malî sahada bütün imperatorlukta tedavül edecek olan müşterek bir paranın kabulü fikrinden vazgeçilmiştir. İmperatorluk Merkez bankası tesisi fikri de amelî olmadığı anlaşıldı. Bilhassa bu para meseleleri Kanada'nın ne kadar Şimalî Amerika ittihadına bağlı bir memleket olduğunu tebarüz ettirmesi itibarile dikkate şayandır. Sanki Amerikanın bir cüz'ü İngiltere ile müzakereye girişmiş gibi görünüyor.

İmperatorluk konferansı müsbet bir neticeye varmasa da herhalde inkıta hissini vermemek için pamuk ipliğine bağlanacaktır.

* * *

Yugoslavya Başvekili Serkhiç'in hafta arası beyanatı bu memleket siyasetinin yeni bir diriyor. Harpten evvel, hepimizin pek iyi tanıdığı Sırbistan şişmiş, büyümüş, Yugoslavya isminde harita üzerinde yerini almıştı. Sırplılar kendilerine iltihak eden memleketleri, fethedilmiş arazi telâkki ederek merkezden idare etmek istemişlerdi. Bu siyasetin aksülâmeli Sırp olmayan milletler arasında millî hislerin taşkın bir halde tezahür etmesi oldu. Bunun da aksülâmeli oldu: 1929 da Kral Aleksandr diktatörlüğünü ilân etti. Harp tahakkümünü askerî tazyik ile kurmak istedi. 1929 dan geçen sene eylûlüne kadar memleket askerî bir hükûmet tarafından idare edildi. Geçen sene eylûlde tazyik biraz gevşedi. Şimdi de siyasetin tamamile tersine çevrileceği ve Yugoslavyada ademi merkeziyet idaresinin teessüs edeceği bil-

âmil altında takip ediliyor:

1 — Dahilî. Sırplılar anlamışlardır ki, Yugoslavyayı yalnız başlarına idare etmelerine imkân yoktur. Diğer milletlere de idareye iştirak hakkı verilmelidir.

2 — Haricî. Fransa Yugoslavyayı bu siyaseti takip etmek için tazyik ediyor. Yugoslavya bu idare tarzının en uygun olduğuna Fransızlar bir defa kanidirler. Saniyen federal bir devlet tesis edilirse buna Bulgaristanın da iltihak etmesi ihtimali vardır. Yugoslavya da Fransanın himayesinde olduğuna göre, Fransa, himayesini bütün Balkanlara teşmil etmiş olur.

Yugoslavyadaki bu yeni siyaset doğrudan doğruya bizi de alâkadar ettiğinden bunun inkişafını yakından takip etmek çok meraklı ve istifadelidir.

Milliyet

Asrın umdesi "MİLLİYET" tir.

12 AĞUSTOS 1932

İdarehane: Ankara caddesi, 100 No.

Telgraf adresi: İst. Milliyet

Telefon Numaraları:

Başmuharrir ve Müdür: 24318

Yazı işleri Müdürlüğü 24319

İdare ve Matbaa 24310

ABONE ÜCRETLERİ:

	Türkiye için L. K.	Hariç için L. K.
3 aylığı	4 —	8 —
6 „	7 50	14 —
12 „	14 —	28 —

Gelen evrak geri verilmez — Müddeti geçen nüshalar 10 kuruştur. Gazete ve matbaaya ait işler için müdiriyete müracaat edilir. Gazetemiz ilânların mes'uliyetini kabul etmez.

BUGÜNKÜ HAVA

Yeşilköy askeri rasat merkezinden verilen malûmata göre bugün hava kısmen bulutlu ve şimalî istikametlerden rüzgârlı olarak devam edecektir.

11-8-932 tarihinde hava tazyiki 761 milimetre en çok sıcaklık 28 en az sıcaklık 15 santigrat kaydedilmiştir.

FELEKTEN

Seyahat mektupları..

Kanaldan Sicilyaya..

Katanya 5 Ağustos 932

kılâbı Türkirliğini yapacağım rak heyecanını ... dünyaya ur ve vicdanından alarak ... M. mek lüzumunda musırdır.

Onlar ise bu Türk şuur ve vicdanının mefhumunu anlamak şöyle dursun, hattâ duymuyorlardı bile.

Hars işi!

Millî hars anlaşılmaz, duyulur. Ve o duygudur ki her millî ... [illegible] ... meğe imkân yoktur.

... [illegible] ... fakat bugün bu tedbiri ittihaz etselerin boyununa zillet yaklırdı; önüne geçmek için hastalıklı kimden halkın mıskınlerle temasının bazı şikâyetleri mucip oldu. Eski-riyet şahsiyeti mahi addedilerek kat ittihaz edilen bu tedbir, bürka tahaffuz çareci de yoktur. Fa-kat bugün için bundan ... [illegible] ... mıştım... Bizim vapurda bir prens bir de zevcesi var. Mısırlı olduğu söylenen bu zat zevcesile pürüzsüz bir fransızca görüşmektedir.

Bu münasebetle size (asalet) hakkında bazı şeyler yazmak isterim: Lehülhamt bizde mevcut olmayan asîl sınıfın en büyük vasfı mümeyizi aptallıktır. Yaradılışta aptal olmasa bile asalet icabı aptal görünmeye mecburdur. Mesele bir konta, bir markiye elhasıl bir asile en basit bir şeyden bahsetseler —ne bileyim— ekmeğin okkası şu kadar eder deseniz sizi hayretle dinler ve bütün sözlerinizi hayretle dinlemek zaruretindedir. Babasından, anasından öyle görmüştür. Çünkü bu suretle kendisinin sizin yaşadığınız âlemden hariçte bulunduğunu göstermek ister. Bir asil için enayilik asıldır. Bir şey beş kuruş ediyorsa o seve seve altı kuruş verir. Eğer siz beş kuruşluk şeyi asile altıya satmak istemezseniz sizi iyi bir satıcı telâkki etmez. Çünkü asil, halk tabakasından yüksek fiatla alış veriş etmelidir.

Asil görüşürken pek az hareket yapar. Bir şeye çabuk çabuk ehemmiyet atfetmez. Bir yerde otururken vaziyetini sık sık değiştirmez, bir şeyi sıkı tutmaz.. Hattâ bazan zevcesini bile...

Bir vapurda seyahat edenlerin ekserisi —neden bilmem— kibar görünmek mecburiyetini hissettikleri için vapurlarda hakikî kibara güç tesadüf edilir. Hele yemeklerde.. Papuç kadar ağzına, nohut kadar lokma sokanlar, kibarlık olsun diye eriği bıçakla kesip yiyenler, seyahati ayrı bir hayat addettiklerinden kendilerini unuturlar ve kendilerini unutturduğu için seyahati severler.

* * *

Bizim vapurun ikinci mevkiinde bir Amerikalı, garip bir Amerikalı var.. Horoz taklidi yapıyor, fena satranç oynuyor, her şeye gülüyor ve ingilizceden başka lisan bilmiyor. İddiasına göre Amerikada çalıştığı müessese aylığını yüzde altmış kestiği için işmdi on beş ay için Avrupaya gelmiş, evvelâ Almanyaya gidiyor. Orada almancayı öğrenecek, sonra İspanyaya geçip ispanyolca öğrenecek ondan sonra Avrupada iş bulacak. Nasrettin Hocanın köyün yoluna karaçalı dikip davarlar geçerken takılacak yünlerden para kazanmak istemesine benzeyen bir fikir...

Bu zat dün vapurun vinçlerinin yanında dolaşırken yeni boyanmış bir demirin üzerine o ... du ve pantalonu boya oldu. kudı... bu demirin üzerine yınca irade... aş boya) levhası a metinleşmeye ... gözlüğü olmavatan ve devlet ... di. Boyaya mantıksız hareketleri ... varıp kaçmayordu. İşin icini gö... no ... gözlüğü ... bir tarafta ... Bundan başka ... kıçına ... müziklaşı ic-... veriş, Sa-... Akşamay ... yok ... sabah bizim saatler yolcuların saatleri birer sa geri alındı. Garba doğru gittiğimiz için saatimizi ona göre ayar ettik. Demek hayattan bir saat çaldık. O halde çok yaşamak istiyorsak muttasıl garbe doğru gitmeliyiz.. Gitmeliyiz amma gaprte de gidilecek şey kaldı mı?

* * *

Akşama doğru etrafımızda hiç bir vapur yok iken bizimki birden bire ötmeye başladı. Anlamak için harekete geçeceğimiz sırada garson geldi ve mürettebat arasında yangın manevraları yapılacağını söyledi. Düdükler çalındı, çanlar çalındı. Tayfalar, ellerinde can kurtaranlarla inip çıktılar.. Biraz sonra herkes yerli yerine gitti ve sükûn avdet etti. Zannederim, Şapdenizinde yanan Fransız vapurunun feci akıbetinden sonra bütün kumpanyalar her yolculukta böyle yangın manevrası yapılmasını emretmişler.. Bütün gayretlere rağmen ikinci mevkide biribirine pek yakın oturan iki gencin kalplerindeki ateşi söndüremediklerini meterdotel iddia ediyordu.

* * *

Cuma sabahı yedide Sicilyanın sabah güneşine gülümseyen sahilleri görüldü. 7 buçukta Katanya limanına girdik. Şehrin biraz dış kenarlarındaki plâjlar bana belediyemizin Fluryada yapacağı plâjları hatırlattı. Ufacık bir şehirdeki bu plâjları görmesini belediye heyeti fenniyeler müdürü için şayanı temenni buldum.

Limana gelince, bu ismini çoğumuzun duymadığımız Sicilya limanı İstanbul limanından daha muntazam ve daha hareketlidir. Bunu da Liman şirketi müdürü Beyin görmesini çok özledim. Hamburga, Marsilyaya, Ceneveye, Anverse değil evvelâ Katanyaya benzemeyi hedef ittihaz etsek daha iyi olurdu. Bu suretle liman şirketinde memurlara ucuz kaşar peyniri ve Nestele çukulatası satmaktan daha başka işler bulunduğu anlaşılabilirdi..

* * *

Yâ! geçen mektubumda unuttum. Bizim Hollandalı ile olan macera ciddileşiyor, herif kamarasını değiştirip benim kamaranın yanına nakletmiş. Nazarı dikkatimi celbetti ve bu sabah metrdotele bunun sebebini ve herifin hüviyetini sordum. Gülümsedi ve bana bu işi akşama anlatacağını söyledi. Bakalım akıbeti ne çıkacak?

FELEK

Askerî bahisler

ÇANAKKALE..

Gazi Hz. bir defa da Çanakkalede Türk milletinin makûs talihini nasıl yendiler?

V — *10 ağustos*

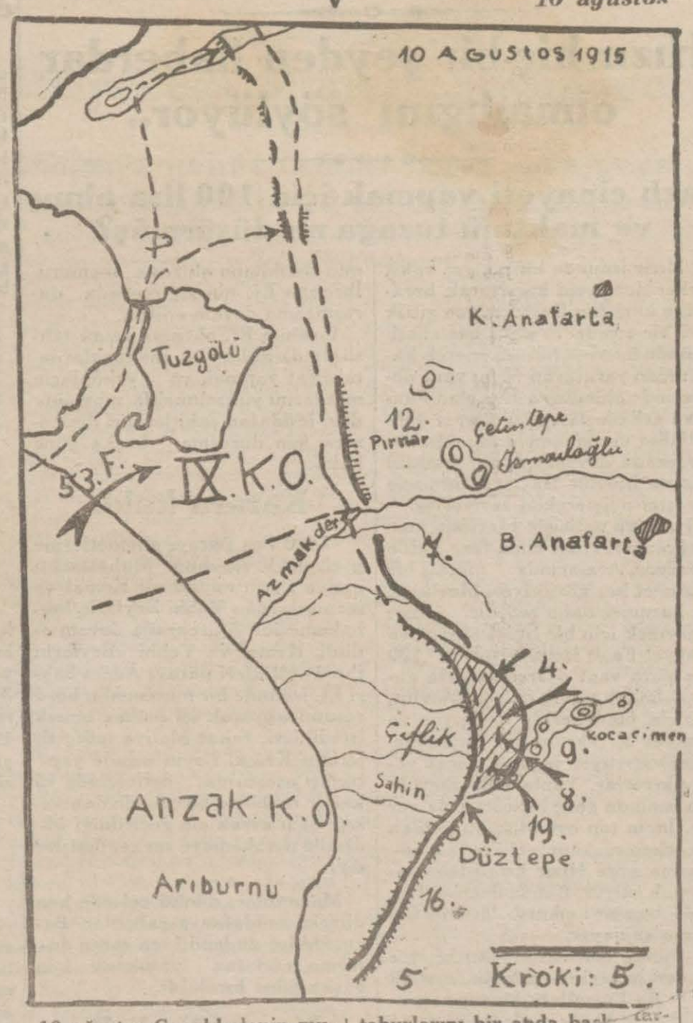

10 ağustos Çanakkalenin mukadderatını değiştiren gündür.

"Ceneral Oglander,, diyor ki:

"10 ağustos ... sabahı «saat 5,45 te İngilizler ... olarak, ufuktan ... sık Türk ... galarının coşup geldiği ... görmüşlerdi," yani İngilizler ... manasile baskına uğramışlardı.

Mustafa Kemal Bey (Gazi harretleri) topçu hazırlığı yaptırmadan düşmanın dikkatini celbetmeden, hücuma tahsis ettiği taburlarını bir anda ba... ... zında sü... ...mu yaptırmış... Bu baskın, onun (Dumlupınar) da yaptığı baskının bir eşi idi.

Bu baskında Ceneral Oglander'in de dediği gibi "İngiliz siperlerinin muhafızlarından pek azı kurtulabilmişti." "İngiliz siperlerinin gerisinde ve vadide ihtiyatta bulunan bir İngiliz taburu da baskına uğramış, efradı çil yavrusu gibi dağılmıştı.,,

Saat 5,50 de hücum eden taburlarımız, takip ederek (Conkbayırı) ile (Kocaçimen) arasındaki sırtları zaptetmişlerdi. Bu esnada: (Conkbayırı) ile (Düztepe) arasındaki garba doğru uzanan çıkıntının şimalindeki dik yamaçlarından aşağıya doğru akın ediyorlardı.,,

Oradaki çiftlik yaylasını elde etmek ve elden kaçırmamak için, hücum kollarımızla, İngiliz müdafiileri arasında süngü süngüye boğuşmalar olmuştu.

Saat 10,55 te Çiftlik yaylası da kahraman askerlerimiz tarafından zaptedilmiş ve bu hücumdan yakanı kurtarabilen İngiliz ler de daha geriye çekilmişlerdi.

Sol cenahımızda ise, taarruz eden kıt'alarımız, (Şahin sırtı) na kadar ilerlemişlerdi.

Fakat bu sırada kıt'alarımız o kadar ilerlemişlerdi ki, düşman donanmasının ve (Şahin Tepe) de ki düşman kıt'alarının şiddetli yan ateşine uğramışlar ve fazla telefat vermeğe başlamışlardı.

Bunun üzerine hem fazla zayiattan korunmak, hem elde edilen galibiyeti korumak, maksadile (Conkbayırı) esas sırt hattının garp yamacında yerleşmişler di..

Bu suretle, Gazi Hazretleri, daha kaymakam rütpesinde (Anafartalar) mıntakasında, (Arı burnu) ve (Conkbayırı) sahasında, yani Çanakkale harbinin tam mihrak noktasındaki gurupun kumandasını, bu seferin en buhranlı geçen bir anında der'uhte etmiş ve tam 48 saat zarfında (yani 9 ve 10 ağustos günlerinde), hem (Anafartalar) dan düşmanın yapmak istediği büyük kuşatma hareketini tardetmiş, hem de (Conkbayırı) ndan, düşmanın yapmak istediği büyük yarma teşebbüsünü, bozmuş, ve düşmanın ele geçirdiği en mühim kilit noktası olan (Conkbayırı) nı istirdat etmek suretile, Ceneral (Hamilton) un hakikaten mahirane bir surette tertip ettiği plânı alt üst eylemişti..

Bu muharebelerde: 6 — 10 ağustos günleri, yani yalnız 4 gün lük muharebede, Arıburnu mıntakasında İngilizler'in zayiatı tam 12,000; bizim zayiatımız ise resmî tarihçemize gö... ...nısırı ta 6,930 ... bayırı) nda ..., Arıburnunda 2000 olmak üzere 18,130 kişi idi..

Bu netice hakkında Ceneral Oglander diyor:

"9 ağustostaki çifte muvaffakıyetsizlik — yani İngilizlerin hem (Arıburnun) da hem (Anafartalar) da uğradıkları muvaffakıyetsizlikler — Çanakkale harbi baş kumandanı "Ceneral Hamilton) un ağustos taarruzu için hazırladığı plânın iflâs ettiğine şimdiden bir alâmet idi."

"İngilizlerin iki gün istirahat ederek Türklere vakit kazandırmış olmalarına rağmen Türk ordusunun vaziyeti 9 ağustos fecir vaktine kadar tehlikeli idi.,,

"Çanakkale boğazının dar yerlerinin müdafaası için hayatî ehemmiyeti haiz olan Sarıbayır (yani Koca çimen — Conk bayırı) sırtları İngilizler tarafından zaptedilmek tehlikesine uğramış bulunuyorlardı..,,

" (Sarıbayır) sırtının şimalindeki (Anafartalar) açığı 9 uncu İngiliz kolordusunun iki fırkasına karşı pek zayıf (1,500 kişilik 3 taburluk) bir Türk kuvveti tarafından müdafaa ediliyordu. Halbuki buradan (Sarıbayır) sırtları kuşatılabilirdi..,,

Anafartalar mıntakasında: " (Teketepe) sırtı da, ehemmiyetli olduğu halde, burada müdafaa tertibatı yoktu.,,

İşte (Ceneral Oglander) in "Türk ordusunun vaziyeti 9 ağustos fecir vaktine kadar tehlikeli idi.,, diye işaret ettiği dakika, evvelce de işaret ettiğimiz veçhile, 19 uncu fırka kumandanı kaymakam Mustafa Kemal Beyin (Gazi hazretlerinin) , gurup kumandanlığına tayin edildiği vazifeye başladığı dakikadır.

Ve o dakikadan itibarendir ki, vaziyet tam 48 saat devam eden kanlı boğuşmalarla, ve Türklerin lehine dönmüş ve "Türkün makûs talii" bir kere daha orada yenilmiş idi.

Henüz adetçe İngilizlerden az olan kahraman askerlerimiz, bütün boğaza hâkim noktalara kat'i surette yerleşmiş bulunuyorlardı..

"Bir daha İngilizler, bu hâkim yerleri elde etmek için Türklere taarruz edememişlerdi.,,

"Bu suretle Gazi Hazretleri daha 9 ve 10 ağustosta Çanakkale muharebelerinin mukadderatını tayin etmiş bulunuyorlardı.,,

Filhakika bundan sonra vaziyet daima lehimize devam etmiş ve neticede düşman birçok tered dütlerden sonra, Çanakkaleyi boşaltmağa mecbur olmuştu...

Artık tahakkuk etmiştir ki, Çanakkale zaferini dört tarihe medyunuz, 18 mart, 25 nisan, 9 ağustos, ve 10 ağustos..

Bunlardan son üç günün en büyük kahramanı da, o tek adam; Gazi..

Mustafa Kemal hazretlerinin daha fırka ... ve kay... gundan: ... (450) ... kıymet takdir edilen Kadıköyünde Hasanpaşa mahallesinde Kurbağlı dere de üçüncü sokakta eski 9 mükerrer yeni 23 No. lu kayden 131 zira 6 parmak miktarlı halen bir bap hanenin nısıf hissesi acık arttırmaya vaz edilmiş olup 21-8-932 tarihinde şart namesi divanhaneye talik edilerek 12-9-932 tarihine müsadif pazartesi günü saat 14 den 17 ye kadar İstanbul dördüncü icra dairesinde açık arttırma ile satılacaktır. Arttırma iki ...cidir. Birinci arttırmasında 450 liraya talip çıkmış olup bu kere en çok arttıranın üstünde bırakılacaktır. Arttırmaya iştirak için yüzde yedi teminat alınır. Müterakim vergiler ile belediye resimleri vakıf icaresi müşteriye aittir. İcra ve iflâs kanununun 119 uncu maddesine tevfikan hakları tapo sicillerile sabit olmıyan ipotekli alacaklılar ile diğer alâkadaranın irtifak hakkı sahiplerinin bu haklarını ve hususla faiz ve mesarife dair olan iddialarını ilân tarihinden itibaren 20 gün içinde evrâkı müsbitelerile bildirmeleri lâzımdır. Aksi halde hakları tapo sicillerile sabit olmıyan satış bedelinin paylaşmasından hariç kalırlar. Alâkadarların işbu maddei kanuniye ahkâmına göre tevfiki hareket etmeleri ve daha fazla malûmat almak isteyenlerin 931-405 dosya No. sile memuriyetimize müracaatları ilân olunur.

TAKSİM BAHÇESİ

Yarın akşam: Meşhur ve şayanı hayret

Cüceler Rövü heyeti

GLAUER ROYAL MİDGET'S (KLEİN aber OHO)

tesmiye edilen ve 17 cüceden mürekkep olup 1915 senesindenberi bütün dünyada muvaffakiyetli devirler icra ettikten sonra şehrimizde de oyunlarına başlayorlar.

ASRİN EN BÜYÜK HARİKASIDIR.

RÖVÜ VE EĞLENCELER PROGRAMI — CÜCELERDEN MÜREKKEP VE İKİ UFAK ALETİ MUSİKİYE ÜZERİNDE OYNAYAN CAZ ORKESTRA.

İki saatlik yeni ye fevkalâde numerolar.

Bu müstesna programa ilâveten: Meşhur fantezist MONTY— Meşhur Brezilyalı GAUCHOS'lar: OS. WALTER & GERS — Günün muzafferleri RENEE & RAME ile diğer 5 parlak ve eğlenceli Numero.

Cuma ve Pazar günleri 17.30 da matineler.

Yeni neşriyat

Üç çiçek, bir böcek

İskender Fahreddin Beyin yeni iki eseri neşredilmiştir. Bunlardan birisi "Üç çiçek bir böcek" isminde ki romandır. Almancadan tercüme edilmiştir. Aile romanıdır. Mevzuu evlât sevgisi ile aşkın tahliline ve ikisinden birisinin galibiyetini tespite tahsis edilmiştir.

İkinci kitap ta kaptan Scott'un seri güzeşti ki cenup hutpunun keşfidir. İskender Fahreddin Bey her iki tercümesinde de muvaffak olmuştur. Tefeyyüz kütüphanesi tarafından neşreolunan bu eserleri tavsiye ederiz.

ÇANAKKALE

Şehitlerini ziyaret

15 EYLÜL

GÜLCEMAL vapurile

İstanbul dördüncü icra memurluğundan:

Dr. TAŞÇİYAN

Zührevi ve bevli hastalıklar tedavihanesi. Eminönü, Köprübaşı Reşadiye caddesi, Hüseyin efendi han.

Milliyet'in Edebî Romanı : 59

Ölüler yaşıyorlar mı?

(Felsefi fantastique roman)

Yazan: HÜSEYİN RAHMİ

Münakaşalarının nazikleşen en tatlı noktasında annelerinin biraz serzenişli ihtarlarile evlerine girmek mecburiyetinde kaldılar....

Her iki anne de birer küçük öfke hafakanı geçirmekte idiler..

İçeri girer girmez Hanımefendi oğluna yüzünü asarak:

— Orhan dedi.. Komşu köşk teki insanların terbiyelerine diyeceğim yok.. Temiz bir aile lâkin korkunç bir esrarla örtülü bir tarafları var. Görmedin mi Rasiha Hanım kızını nasıl bir öfke ile aldı, götürdü. Bu cin tutmuş kızla birden bire böyle teklifsizliğe dökülmesen iyi edersin..

Geçirdiği tatlı münakaşanın helecanile hâlâ yüreği titreyen Orhan ne diyeceğini bilmez bir saşkınlık içinde:

— Anne o genç ben genç..

— Evet.. O genç, sen genç işte asıl tehlike bura da ya..

— Öyle melek gibi bir kızda ne tehlike tevehhüm ediyorsunuz anne?

— Allah Allah.. Bu kadar işittiklerimize ve gördüklerimize karşı nasıl oluyor da böyle nikbinlikten gelebiliyorsun oğlum?

— İşittiklerimizden ve gördüklerimizden ahlâkan bu kızın bir taksiri bulunduğunu bana isbat edebilir misiniz anne?

— Benim isbatıma hacet yok.. Bu hakikati sana ihbarlarına en ziyade inandığım ruhlar söyledi..

— Ruhlar Şehamet ahlâksızdır demediler...

— Ruhlar bu kızın başından bir nikâh geçmiş olduğunu ve bu macerada iki katil cinayeti vukua geldiğini haber verdiler. Onlardan kendimizi sakınmak için ihbarın bu kadarı kâfi değil mi?

— Anne ne demek istiyorsunuz? Açık söyleyiniz..

— Ne demek isteyeceğim... Talât Bey Abdüllâtif Beyle, ben Rasiha Hanımla nasıl resmiyet dahilinde görüşüyorsak sen de Şehametle yöle konuşmalısın.. Bu perili kızla gece mehtaplarda kuytu yerlere çekilip te diz dize, nefes nefese dertleşmekten âşıkane fısıldaşmaktan seni menediyorum. Anladın mı?.

— Ah anne maalesef...

— Nedir maalesef?

— Bu emrinize itaat edemiyeceğim... Ömrümde ilk defa olarak size karşı isyan ıztırarında kalıyorum.

Hanımefendi birden sinirlenerek:

— Of... İsyan.. Bu vahşi kelimeyi bana karşı kullanmaktan sıkılmıyor musun?

Orhan hüngürtü ile başını bir mektep çocuğu gibi iki dirseğinin arasında duvara vererek:

— Anne benden muktedir o... ...lamıyacağım bir itaati beklemeyiniz.. Ben nasihat, tehdit devirlerini geçirdim.

— Senden itaat beklemeyeyim. Bir anaya karşı güzel ultimatom doğrusu lâkin nasıl oluyor da ruhların ikazlarına rağmen bu kız çarçabuk seni bana karşı itaatten menedebiliyor? Nasıl bir sihirle ahlâkın böyle bozuluveriyor?

Orhan gömleğini yırtar gibi açtığı göğsünü annesine göstererek:

— Anneciğim burada bir volkan yanıyor merhamet...

— Aman yarabbi.. Neler işitiyorum? Kadın, kız, sevgi sözlerini benim önümde göbeğine kadar kızarmadan ağzına alamayan bu edepli, bu utangaç çocuk şimdi bir tulumbacı gibi gönlünün ateşini bağırmaktan sıkılmıyor... .

Orhan cevap olarak kesik kesik hüngürdüyordu..

Birden kalbine kaynanalık kıskançlığı bastıran anne şöyle boşandı:

— Bu kız oğlumu böyle ne çabuk büyüledi? Bu kız perili değil.. Perinin kendisi... Adını Şehamet değil şeamet koymalıydı. Bastığı toprağı ateşe, zel zeleye veriyor.. Allahım şeytan şerrinden sen bizi koru.. Başımıza neler gelecek acaba? Orhan Şehametin uğruna aklını kaçırdın.. Belki yarın hayatını da feda edeceksin..

— Hayır demiyorum anne... İktiza ederse...

— Sus bu âne kadar gül ile dokunmaya kıyamadığım ağzına şimdi tokatı yersin...

Orhan şöyle inledi:

— Anneciğim döv... öldür... Fakat Şehametle aramıza girme.. Sonu pek fena olur..

Birden bire parlayan bu ateşin karşısında zavallı anne ne yapacağını şaşırdı. Son perdeye çıkan öfkesinin sesile:

— O kızla bana yer vermediğin aranızda cinler, periler var.. Ruhların kehanetleri işte ayni aynine geldi çıktı. Uzakta işlenen bir cinayetin felâketi ailemizden bir genç erkeğin başına patlayacağını haber vermişlerdi. Felâket işte o kız. Genç erkek te sensin. Neticesi müthiş bir belâya doğru koşar adımla atılıyorsun.. Ruhunun bütün ihtimamile seni bu boyagetiren annenin ... lenilen böyle bir musibet karşısında ne ıstırap saatleri geçireceğini bir kere düşün..

—Anne kendisine malik değilim....

— Kendine malik değilsin.. Cinlerin zaptındasın. Yüreğinden volkanlar fışkırıyor.. Fakat Orhan seni bu cehennem ateşi içide yalnız bırakmayacağım... Okızın aşkından, habis ruhların tasallutundan kurtaracağım.

— Yavrum öfke ile biraz sert söyledim fakat darılma.. Görüyorum ki gülden naziksin.. İki sözle sararıp soluveriyorsun.. Ne yapalım ki sen ruhunu hakka nezretmiş bakirlerden birisin.. Kimse ile gönül alıp vermeye mezun değilsin.. Zira hem kendinin hem de sevdiğinin felâketine sebep olursun.

— Anne bana anlatmak için nafile yorulma.

— Yavrucuğum.. Felâketzedesin.. Gençsin.. Bazan kendi kendini unutuyorsun.. Böyle şaşırdığın anlarda aklını başına toplamaya uğraşmak analığın bana emrettiği bir vazifedir.

— Kendimi kaybedip te ne yapıyorum anneciğim?

— Bu Velittin Paşa ailesi şimdiye kadar tanıştığımız insanların içinde ahlâkan en yüksek tabakadandır..

— Ben bu sözlerin aksini iddia etmiyorum ki...

— Evet fakat biz her hoşlandığımız aile ile dost oluvermeye mezun kimselerden değiliz. Bunlar ile de hemencecik bu kadar sıkı fıkı içli dışlı olmamalıydık.

— 31 —

Tehlikeli muaşaka

Ana oğul arasındaki bu hengâme böyle devam ederken öbür tarafta da küçük bir kıyamet kopuyordu. Rasiha Hanım kabahat işlemiş bir mektep çocuğu gibi kızını önüne düşürerek eve soktu. Odasına kadar çıkardı. Ana kız ikisi de helecan içinde idiler.

Anne bir yaylım öfke saçarak söylendi. Fakat kızının gittikçe artan solgunluğundan şefkati galeyana geldi. Yarım bardak suyun içine bir az çiçek suyu akıtarak onun ağzına döktü.. Artanını da kendisi içti. Sonra zavallının yüzünü öpe ok

S P O R

Yelken Yarışları

Bugün Moda'da denizcilik Federasyonu yelken komitesi tarafından tertip edilen ilk yelken yarışı yapılacaktır. Memleketimizde bu spora ait şahsi gayretten başka hiç bir şey yapılamamıştı. Fakat federasyonumuz bu ihtiyacı ile yakından alâkadar olarak bu işten tam manasile anlayan ve Avrupada pek büyük şöhret sahibi bulunan Doktor Demir Turgut Beyi bu işin başına getirmiş ve kendisine tam bir salâhiyet vermiştir. Doktor Demir hakikaten tam bir vukufla yelkenin ilk yarışının şeklini, yerini, ve tarzını tesbit ettikten sonra, bugün bu teşebbüsü filiyat sahasına koyuyor. Müsabaka 30 yelken girecek ve bunlar iki kategori üzerinde küçük ve büyük olmak üzere tesbit edilecektir.

Bundan sonra ayrılmış olan iki kategorilerde iştirak eden yelkenler beynelmilel nizamata uygun bir şekilde ayrılacak ve 8 gün üzerinde yarışa çıkacaklardır. Müsabaka sahası büyük sınıflar için şöyledir:

Moda, Kalamış, Fenerbahçe, Kınalıada.. Suadiye, Fenerbahçe, Kalamış Modadır. Küçük sınıflar için Fenerbahçe, Kınalıada mesafesi çok uzun olduğu için bu yolun yarısına bir şamandıra konacak ve müsabıklar bu şamandırayı iskelelerine alarak Suadiyeye geçeceklerdir.

Küçüklerin sahası şudur:

Moda, Kalamış, Fenerbahçe, Şamandıra, Suadiye, Fenerbahçe, Kalamış, Moda. Bu müsabaka memleketimizde ilk yelken yarışı olduğu için çok cazip olacağı tahmin edilmektedir. Bu yarış ilk olmak dolayısile, şimdi tecrübi bir mahiyettedir. 2 eylûlde yapılacak olan müsabaka şehrimizin en iyi yelkenlerini ihtiva edecektir.

Böyle güzel bir işe önayak olanları tebrik eder ve kendilerine muvaffakıyetler temenni ederiz.

Tunadan - Akdenize

Avusturya Unyon Yat kulübü azalarından ve Alman Hanseatik Yelkencilik mektebi mezunlarından mürekkep yirmi beş kişilik bir sporcu kafilesi bir kaç gün evvel Viyana'dan Tuna tarikile şehrimize gelmişti. Maksadı seyahat: harbi umumiden sonra açık denizlerden mahrum edilen Avusturya genç yelken sporcularının "Merkur,, kotrasile İstanbuldan başlayarak Venedik'te bitecek üç haftalık bir açık deniz seyahati yapmak imkânını vermek idi.

Kafile burada Turing Club namına Denizcilik Federasyonu Yüzme komitesi reisi Ekrem Rüşdü Bey ile vaktile Unyon Yat kulübünün meclis idaresi azasından bulunmuş olan Denizcilik Federasyonumuzun yelkencilik komitesi reisi Doktor Demir Turgut Beyler tarafından istikbal olunmuş ve şehrimizde kaldıkları üç gün zarfında sporculara İstanbul'un şayanı temaşa bir çok yerleri gezdirilmiştir.

Hareket edecekleri gün Avusturya maslahatgüzarı, Macar sefiri ve bazı misafirlerile birlikte kotralarile Heybeliadaya giderek deniz lisemizi ziyaret etmişler ve mektepte gördükleri mükemmeliyet ve hüsnü kabülden fevkalâde mütehassis olmuşlardır. Bu ziyaretten sonra kotra Büyükada önünde de bir müddet kalmış ve burada misafirlerle mihmandarlar yolculara veda ederek karaya çıkmışlar ve sporcular Ulu dağı ve Bursayı ziyaret etmek üzere Mudanya'ya müteveccihen yelken açmışlardır.

Mudanya'dan sonra yelkenciler Eğe adalarını, Yunanistan, Arnavutluk, ve Dalmaçya sahillerini ziyaret edecekler ve Venedikte bu güzel cevelâna nihayet vereceklerdir.

Bu pek sevimli ve gürbüz deniz sporcularına selâmetler ve müsait rüzgârlar dileriz.

Sporcular kafilesinin reisi veda ederken resmî ve geyri resmî mehafilimiz tarafından haklarında gösterilmiş olan asarı muhabbet ve mihmannuvaziden mütehassis olarak minnettarlıklarını ifade için söz bulamamakta olduğunu, şehrimizin güzellikleri nin kendilerinde unutulmaz tesirler bıraktığını ve hele İstanbulumuzun deniz sporları için dünyanın en müsait sahası olduğunu hayretlerle gördüklerini ve bu hususta Avrupa'da seve seve ve kanat ile propaganda yapmağı vazife addettiklerini ve şehrimize tekrar ve daha büyük kafilelerle gelmek arzusunda bulunduklarını arkadaşları namına beyan ve teyit etmişlerdir ki, bizim noktai nazarımıza göre de bu cevelânın ehemmiyeti de buradadır.

Davis kupasının çok enteresan bir tarafı

Fransızlar 24 Singlin 17 sini ve 6 duble'ın 3 tanesini kazandılar

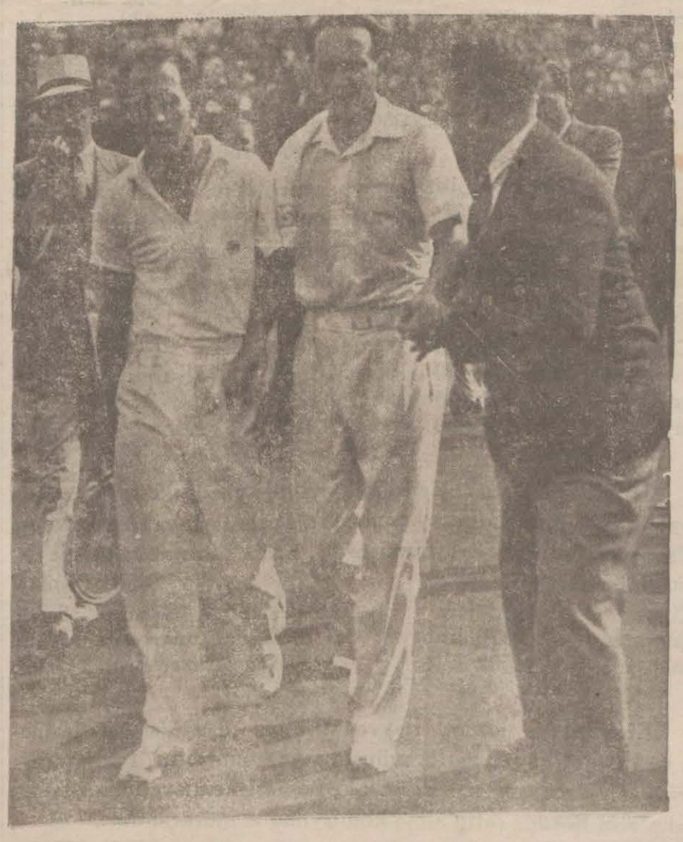

Turnuvanın en muvaffak oyuncusu Boratro maçtan sonra (sağdaki Boratro'dur)

Davis kupası maçı geçen hafta içinde oynandı ve Fransızlar 6 ıncı defa olarak kupayı muhafaza ettiler. Bu büyük muvaffakıyet Avrupa matbuatında sütun sütun yer işgal etti ve maçların bütün tafsilâtı en hurda teferrüatına kadar Avrupa matbuatı karilerine verildi. Biz de bu sahi femizde aşağı yukarı maçlar hakkında bir fikir verebildik kanaatindeyiz.

Bugün, bu maçların en enteresan tarafını da okuyucularımıza veriyoruz. Şöyle ki: 1927 senesinden bu seneye kadar oynanan Davis kupası maçlarında, singl ve dabıllerin kimler tarafından ve ne skorla kazanıldığını yazacağız.

Fransızlar bu maçlarda oynanan 24 singlden 17 sini ve 6 dablden 3 tanesini kazanmışlardır. Fransa; bu büyük muvaffakiyeti 4 vatandaşına medyundur. Bunlar da şunlardır: Brugnon, Boratro, Cochet ve Lacoste.

1927 senesinde Filâdelfiyada Amerika ile Fransa finali için karşılaşmışlar ve 3 galibiyete karşı 2 mağlûbiyetle Davis kupasını Fransızlar kazanmışlardır. Galibiyetler Singldendir.

1928 senesinde yine Amerika ile Fransa bu turnuvanın finalini Pariste oynamışlar, ve Fransızlar 4 galibiyet kazanmışlar ve bir defa da mağlûp olmuşlardır.

Galibiyetler 3 singl ve bir dabldir.

1929 Pariste bu iki devletin oyuncuları yine ayni kupa için çarpışmışlar ve Fransızlar 3 — 2 galip gelmişlerdir. Bu muvaffakıyetlerine singl de olmuştur.

1930 senesinde Pariste oynanan Davis kupasını yine Fransızlar kazanmışlar ve rakipleri bulunan Amerikayı 3 singl ve bir dabl kazanmak suretile mağlûp etmişlerdir.

1931 senesinde Fransa finale kalan İngiltere ile oynamış ve hasımlarını 3 e karşı iki galibiyetle mağlûp etmişlerdir. Bu galibiyetler de yine singldendir.

1932 de Fransızlar tekrar Amerikalılar ile karşılaşmışlar ve 3 — 2 yine galip çıkarak biri biri ardına 6 defa olarak Davis kupasını kazanmış oldular. Şimdi; Fransız takımının oyuncuları:

— Ki, Boratro, Brugnon, Cochet, ve Lacoste'den ibarettir — bu seneler zarfında kaç oyun yap tıklarını ve hangilerini kazandıklarını hangilerini kaybettiklerini yazacağız. Evvelâ Cochet'den başlayalım:

1927 Tilden-Cochet 6-4, 2-6, 6-2, 8-6

1927 Cochet - Yohenston 6-4' 4-6, 6-2, 6-4

1928 Cochet-Tilden 9-7, 8-6, 6-3

1928 (Cochet-Boratro) (Tilden - Hunter) 6-4, 6-8, 7-5, 4-6, 6-2

1929 Cochet-Tilden 6-3, 6-1, 6-3

1929 Cochet-Lott 6-1, 3-6, 6-0, 6-3

1929 (Van Ryn - Allison) (Cochet - Boratro) 6-1, 8-6, 6-4

1930 Cochet-Lott 6-4, 6-2, 6-2

1930 Cochet-Tilden 4-6, 6-3, 6-1, 7-5

1930 (Cochet - Brugnon) (Van Ryn - Allisou) 6-3, 7-5, 1-6, 6-2

1931 Cochet-Austın 3-6, 11-9, 6-2, 6-4

1931 Cochet-Perry 6-4, 1-6, 9-7, 6-3.

1931 (Cochet - Brugnon) (Hughes - Kingslay) 6-1, 5-7, 6-3, 8-6

1932 Cochet-Allison 5-7, 7-5, 6-2

1932 Vines-Cochet 4-6, 0-6, 7-5, 8-6, 6-2.

1932 (Van Ryn - Allison) (Cochet - Brugnon) 6-3, 11-13, 7-5, 4-6, 6-4.

Neticede Cochet 10 singl galibiyete mukabil 2 defa mağlûp olmuş ve 3 dübl galibiyete mukabil 2 defa yenilmiştir.

Boratro

1927 (Tilden - Hunter) (Brugnon - Boratro) 3-6, 6-3, 4-6, 6-0.

1928 (Boratro - Cochet) (Tilden - Hunter) 6-4, 6-8, 7-5, 4-6, 6-2.

1929 Boratro - Lott 6-1, 3-6, 6-4, 7-5.

1929 Tilden - Boratro 4-6, 6-1, 6-4, 7-5.

1929 (Van Ryn - Allison) (Boratro - Cochet) 6-1, 8-6, 6-4

1930 Tilden - Boratro 2-6, 7-5, 6-4, 7-5.

1930 Boratro - Lott 5-7, 6-3, 2-6, 6-2, 8-6

1931 Perry - Boratro 4-6, 10-8, 6-0, 4-6, 6-4.

1931 Austin - Boratro 7-5, 6-3, 3-6, 7-5.

1932 Boratro - Vines 6-4, 6-2, 3-6, 6-4

1932 Boratro - Allison 1-6, 3-6, 6-4, 6-2 7-5.

Neticede Boratro dört tane singl kazanmış ve dört tane kaybetmiştir. Dablde bir defa kazanmış iki defa yenilmiştir.

Lacoste

1927 Lacoste - Jonhston 6-3, 6-2, 6-2.

1927 Lacostę - Tilden 9-7, 8-6, 6-3.

1928 Tilden - Lacoste 1-6, 6-4, 6-4, 2-6.

1928 Lacoste - Hennessey 4-6, 6-1, 7-5, 6-3.

Neticede Lacoste 3 singl kazanmış ve bir tane kaybetmiştir.

Brugnon

1927 (Tilden - Hunter) (Brugnon - Boratro) 3-6, 6-3, 6-3, 4-6, 6-0.

1930 (Brugnon - Cochet) (Van Ryn - Allison) 6-3, 7-5, 1-6, 6-2.

1931 (Brugnon - Cochet) (Hughes - Kingsley) 6-1, 5-7, 6-3, 8-6.

1932 (Van Ryn - Allison, (Brugnon - Cochet) 6-3, 11-3, 7-5, 4-6, 6-4.

Neticede iki dübl kazanmış ve iki tane kaybetmiştir.

Davis kupasının hasılıta

Bu sene oynanan Davis kupası finali üç günde 1,970, 000 frank hasılat yapmıştır. Bu yekûn geçen seneki yekûndan aşağı yukarı 118,000 frank fazladır.

Tahmin edildiğine göre, Davis kupası maçları başka yerde oynanmazsa daha fazla hasılat yapmanın imkânı yoktur. Çünkü Roland - Carros stadı bu kadar halkın oturmasına müsait değildir.

Finalın son günü olan pazar günü bu stadın kapısından takriben 2,000 kişi geri dönmek mecburiyetinde kalmıştır.

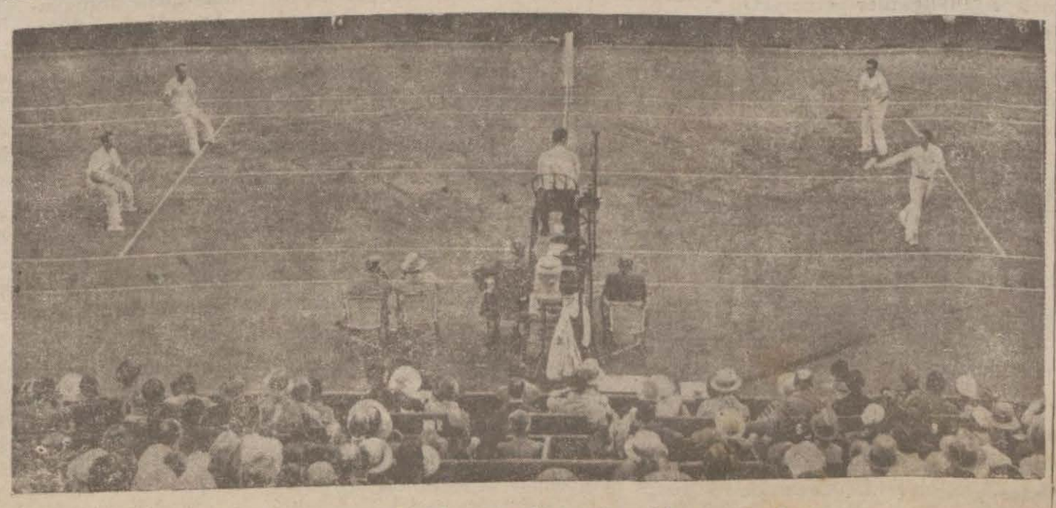

Davis kupası duble maçlarından bir enstantane

Yüzme Müsabakası

Cümhuriyet refikimiz bugün Moda'dan Kalamış'a ve Kalamıştan Moda'ya olmak üzere bir yüzme müsabakası tertip etmiştir.

Bu mevsimde hiç bir yüzme müsabakası yapılmadığı için bu hareket yerinde atılmış bir adımdır. Yarışın mesafesi her sene yapılan deniz yarışlarından kısa olmakla beraber, yine ihtiyaca kâfidir.

Müsabakaya şehrimiz sporcularının hemen hemen ekserisi iştirak etmektedirler. Bilhassa içlerinde geçen sene dokuz tane Türkiye rekoru kırmağa muvaffak olan Salimin bulunması bu yarışın zevkini fazlalaştırmaktadır.

Salim bu sene yine eski rakipleri ile çarpıştığı gibi yeni rakipler ile de çarpışacaktır. Bundan dolayıdır ki, yarış daha çok güzel olacağı tahmin edilebilir.

Seyrisefain Yedikule

Bugün Yedikule sahasında olduk ça enteresan maçlar vardır. Çoktan beri sahada göremediğimiz Seyri Sefain takımile yeni teşekkül eden Yedikule spor kulübünün birinci ve ikinci takımları birer maç yapacaklardır.

Bundan sonra Şark Şimendiferler kulübü tekaütleri ile Yedikule spor kulübü tekaütleri arasında bir maç yapılacaktır.

Her halde bu sonuncu maç ta çok enteresan olacaktır.

Birinci Sahifeden Geçen Yazılar

Dünya güzeli bugün paris'te bekleniyor

(Başı 1 inci sahifede)

bir akşam evvelki müsamereyi göl gede bırakan tertibat alınmıştı. Güzeller, burada pijamalarile plâjı dolduran güzide kalabalığın arasına karışmışlardı.

Nazarı dikkati celbeden bir şey varsa, o da bu güzellerden hiç birinin güzellik kelimesinin umumî ifadesini nefsinde cemettiği id diasında bulunmaması, ve güzelliklerine rağmen mütevazıane dolaşmaları idi. Onlar, belli ki sade ce ırklarının güzelliklerini temsil etmekle müftehir görünüyorlardı.

M. de Fouquieres'in söylediği gibi yalnız maddî değil, burada manevî güzelliği de bulmak kabildi. Başlarındaki taç, hiç birinin ailevi faziletleri üzerinde bir ağırlık teşkil etmiyordu. Eğer yalnız bir kaçından bahsetmek icap eder se dünya güzeli bir şeyhülislâm hafidesi, Yugoslav güzeli bir Ortodoks papasının kızı olduğunu söyleyebiliriz.

Denilebilir ki, güzelleri alkışlamak için halk biribirini eziyordu. Hattâ deniz bile kendilerini görmek için sanki onlara doğru uzanmıştı.

Güzeller, mütenekkiren banyo etmek suretile denizin bu nazikâne ziyaretini iade etmiş oldular.

Bu deniz banyosunun sadeliği, güzellere o kadar yaraşmıştı ki halk, bir müddet suda da onları gözlerile takip etti. Halk diyip geçmemeli. İçlerinde bütün dünyanın tanıdığı yüksek şöhretli kimseler de var: Komple Veston'u ile tenis şampiyonu Borotra, spor kıyafetile meşhur Ağahan, banyo elbisesile, maruf ressam Van Dongen, tenis kıyafetile Maurice Rostand ve daha böyle bir çok kimseler, güzelleri yakından görmek için ne yapcaklarını şaşırmışlardı.

Geçen sene Fransız güzeli intihap edilen Jeanne Julia Dovil'de cinsî Fransız cazibesinin en salâhiyettar mümessili sıfatile bütün güzellere rehberlik ediyordu. Bu sevimli ve şakrak Fransız güzeli, mahcup ve mütevazi görünen güzelleri ince nükteleri ve tatlı belâgatile, adeta teshir etmekte olduğu görülüyor.

Dovil'de son günlerin bir hâdisesi de Soleil'in yanı başında bir "Buhran Barı" nın açılmış olmasıdır. Bu resmi küşat, harpten evvel ki kolay eğlentilerin tatlı günlerini hatırlatan manidar bir resmi küşattı. Dovil, önümüzdeki hafta için işidilmemiş eğlenceler hazırlamkla meşguldür.

Dovil belediyesi ve gazinoları, şehre ziyaretçi celbi için güzellerin şerefine yeniden birkaç mü samere tertip etmiştir.

En kibar plâj mahallerinden biri olan Baul şehri belediyesi de güzelimizi, davet etmektedir. Dinard'dan da davet vaki olmuştur.

15 Ağustos Vichy'nin bayram günü olduğundan güzelimizin o tarihte Vichy'de bulunması şiddetle arzu edilmektedir. Keriman Halis Hanımın bu davetlere icabet edip etmeyeceği henüz malûm değildir.

Ece bir prensin izdivaç teklifini kabul etmedi

DOVİL, 11 (Milliyet) — Elyevm Avrupada hükümran olan bir hanedana mensup bir Prens, Keriman Halis Hanımın desti izdivacını talep etmişti.

Keriman Halis Hanım, bu teklifi reddetmiş ve verdiği cevapta: "Ben, ancak kendi ırkdaşlarımdan bir erkekle evlenmeği düşünüyorum." demiştir.

Keriman H. nasıl kraliçe olduğunu anlatıyor

Dünya kraliçesi Keriman Hanım annesine gönderdiği mektupların birinde müsabakanın nasıl yapıldığını anlatırken ezcümle diyor ki:

— İşte nihayet heyecanla beklediğimiz müsabaka günü geldi. Tuvaletimiz tamam olmuştu. Gazinoya gittik. Bizi hakem heyetinin huzuruna çıkardılar. Muayene başladı. Beşer beşer bir daha hakem karşısına çıktık. Bu esna da muhtelif resimler de alınıyordu. Akşam şerefimize balo verildi. Baloda şehrin bütün kibar aileleri ve dünyanın her tarafından gelmiş meraklılar hazır bulunuyordu. Güzeller, sıra ile gelirken alkışlar başladı. Sıra Mis Yugoslavyaya gelince bir alkış tufanı koptu. Ben alkışlanmazsam diye korkuyordum. Mis Türk denir denmez, öyle bir alkış başladı ki, salon adeta sarsılıyordu.

Balodan sonra otellerimize döndük. Ertesi akşam yani, pazar günü bizi tiyatroya götürdüler. Burada hakemin kararı tebliğ edilecekti. Herkesin gözleri biribirinin yüzünde dolaşıyordu, fakat bu bakışlar kıskançlık eseri değil, samimî idi. Sahne, müsabakaya iştirak eden milletlerin bayraklarile süslenmişti. Bizim için konulan sandalyelere sıra ile oturduk. Heyecan ve korku tekrar başlamıştı. Maamafih gördüğüm alkışlar ve takdirler bir dereceye kadar bana cesaret veriyordu.

Belçika millî marşı çalınmağa başlarken perde yavaş yavaş açıldı. Alkış sağnağı bitince bizi halka takdim ettiler.

Sıra Yugoslavya Misine ve bana gelince alkışlar, tufan halini aldı. Ben, kırmızı tuvaletimi giymiştim. Komite reisi M. Marke halkı selâmladıktan sonra "Mis Univere" dedi ve durdu. Hepimiz heyecan fırtınasına tutulmuştuk. Müthiş bir çarpıntı... Nihayet M. Marke, tekrar harekete geldi:

— Mis Türki... Mis Ünivere dedi....

Tarif edilemeyecek kadar kuvvetli bir alkış tufanı içinde sevgili İstiklâl marşımız çalınmağa başladı. Sanki memleketin kokusunu duyuyordum. Hepiniz, bütün sevdiklerim gözümün önüne geldiniz. Ah anneciğim bilhassa sen...

Herkes, beni tebrik için sahneye koşuyordu.

M. Marke Belçikanın verdiği pırlanta bir iğneyi gösüme taktı. Tekrar teşekkür ettim. Gene alkış, alkış...

Sonra herkes sustu. Belçika Misi yanıma doğru geldi. Elinde bir altın kupa vardı. Spa şehri namına beni tebrik ettikten sonra kupayı verdi, elimi sıktı ve öpüştük.

Diğer mislerle de öpüştükten sonra onlar sahneyi terkettiler. Yalnız ben kaldım. Konuşurken tekrar filmlerimizi aldılar. İki üç saat tiyatroda kaldıktan sonra otele döndüm.

Otele döndüğümüz zaman, alkış, kıyamet kopuyordu. Müşkülâtla otele girebildik.

— "Mis Ünivere'i isteriz. Balkona çıksın.. diye bağırışıyorlardı. M. Marke, beni elimden tutarak balkona çıkardı:

— Yaşa Mis Türki.. Yaşa Mis Ünivere sesleri etrafımı çınlattı. Balkona sevgili bayrağımızı asmışlardı. Garip bir teessürle adeta gözlerim yaşardı.

Ah bir İstanbula dönsek..

Sonra belediye reisi geldi ve beni akşam yemeğine davet etti. Akşam yemeğini belediy reisile beraber yedik sonra tekrar başka bir tiyatroye gittik. Gene o bitmez tükenmez alkışlar başladı.

Sabah saat sekizde (Ostand)a hareket ettik. Ostanda geldiğimiz gece şerefimize verilen baloda bulunduk. Size bu mektubu Türk jürisi Mümtaz Beyin odasında yazıyorum. Anne görme, ne kadar sevimli, ne şirin ve kıymettar bir refikası var. Burada onunla öyle iyi arkadaş olduk ki. Çok samimî bir Hanımefendi.. Sana gıyaben selâmları var. Galiba, yirmi gün kadar burada kalacağız."

Mektubun bundan sonrası selâmlardan ibarettir.

Muğla'da Zelzele

(Başı 1 inci sahifede)

miştir.

Dahiliye vekilinin telgrafı

ANKARA, 11. A.A.— Seyahatta bulunan Dahiliye Vekili Şükrü Kaya Bey zelzele haberini alır almaz Bartından Muğla vilâyetine bir telgraf çekerek felâketzedelere teessür ve taziyetlerinin bildirilmesini ve vilâyetçe kendilerine yardım için derhal icap eden tedbirlerin alınmasını bildirmiştir.

Hilâliahmerin yardımları

ANKARA, 11. A.A.— Hilâliahmer cemiyeti umumî merkezi Dadya felâketzedeleri için ilk ve acil bir yardım olmak üzere seksen çadırın Muğla vilâyetine gönderilmesini Es kişehir Hilâliahmer merkezine tebliğ etmiştir.

Erzurum seylâpzedelerine de yardım için Erzurum vilâyetine bir telgraf çekerek yardıma muhtaç olanların miktarını sormuştur.

Köylerde

ANKARA, 11. — Muğlada şiddetli bir zelzele olmuştur. Hareketi arzın en fazla tesirini Muğlanın Vadiye köyü duymuştur. Bu köydeki 192 evden 87 si kâmilen yıkılmıştır. Bu evlerin bir çoğu gayri kabili iskân bir hale gelmiştir. İnsanca zayiat yoktur. Hareketi arz mahalline çadırlar gönderilmiştir.

Bundan başka köylülere yardım için tedbir alınmıştır.

8 Metreden Aşağı!

Bir amele ağır surette yaralandı

Dün sabah Kumkapıda Ermeni kilisesinin kurşunlarını tamir etmekte olan 26 yaşlarında Artin birden müvazenesini kaybederek 8 metre irtifadan aşağı düşmüştür. Artin hastahaneye kaldırılmıştır.

Sergide en iyi İki pavyon

(Başı 1 inci sahifede)

ka konmuştu. Onun için sergide dünkü günün başka bir hususiyet vardı.

Dekorasyon birinci ve ikincisini tayin eden jürinin raporu saat 18,5 da okunacağı için binlerce merakli bu saatten çok evvel sergi bahçesini doldurmağa başlamıştı. Herkes sergi radyosunun ilân edeceği isimleri beklemekte idi. Bu meyanda bir çok fabrikatörler bahislere tutuşmuşlardı. Saat 18 de fabrikatörler sergi komiserlik dairesinde toplandılar.

Sergi komiseri Nazmi Nuri bey jürinin raporunu ihtiva eden zarfı kasadan çıkardı. Zarf açıldı. Nazmi Nuri bey radyo ahizesi önünde raporu okumağa başladı. Nihayet öğrenildi. Sergi birincisi Sanayi ve Maadin Bankası devlet fabrikalarının pavyonu, ikincisi Zıngal kereste fabrikaları ve inşaat şirketi pavyonu idi.

Birinciliği kazanan vitrin

Herkes bu kararı takdirle karşılamakta idi. Hakikaten Sanayi ve maadin bankası pavyonu zerafet ve eyi tezyiple ve Zıngal pavyonu yeni sistem evlerin tam manasile canlandırılmış olması ile serginin ilk gününden beri nazarı dikkati celbetmekte idi. Jüri heyeti her parçası ayrı ayrı güzel olan sergide dekorasyon müsabakasında isabetli bir karar verdiğinde heman herkes müttefikti.

Nazmi Nuri bey, bundan sonra sergiye iştirak eden fabrikatörlere hitaben şu nutku söyledi:

" Muhterem efendiler,

" Dördüncü yerli mallar sergisinin dekorasyon birincisi Yerli mallar pazarına ve ikincisi Zinğal şirketine Sanayi Birliğinin hediyelerini vermek saadeti, dört senelk müşkül mesaimin mükâfatı olarak bana tevdi edildi. Bunları takdim ederken kıymettar dekorasyonunuzla sergimizin güzelleşmesinde mühim âmil olduğunuzu kaydetmek isterim.

Efkârı umumiyenin pek haklı olarak takdir ve tebrik ettiği dördüncü yerli mallar sergisi sizin ve muhterem arkadaşlarınızın müşterek gayretile vücude gelmiş çok kuvvetli bir eserdir.

Yüksek ve kadirşinas halkımızın yerli mallarına gösterdiği alâkadan cesaret alarak gelecek sergilerimizin daha parlak bir mevcudiyet halinde arzedileceğini ümit etmekte asla tereddüt etmem.

Tebrik ve mesainizde muvaffakiyetler dilerim. "

Sergi dün akşama kadar 196.100 kişi tarafından ziyaret edilmiştir. Bugün serginin ikinci cumasıdır. Bu sebeple bugün serginin çok kalabalık olacağı şimdiden anlaşılmaktadır.

Dün akşam sergiyi Mısırden şehrimize gelen mısır baro heyeti ziyaret etmiştir. İskenderiye ve Kahirenin en mümtaz avukatlarından mürekkep olan heyet azası yerli mallar sergisini büyük bir takdirle karşılamışlardır. Sergi komiserliği tarafından sergide heyet azası şerefine 25 kişilik bir akşam ziyafeti verilmiştir. Nazmi Nuri bey tarafından Türklerin Mısırlılara karşı kardeşlik hislerinden bahis çok güzel bir nutuk irat edilmiş ve Mısırlı heyet reisi tarafından cevap verilmiştir. Dün akşam sergide cümhuriyet gençler mahfili tarafından veda temsili verilmiştir. Gençler "Dalavere" ismindeki komedi müzikalı temsil etmişler ve çok muvaffak olmuşlardır. Bugün sergide sesli filim alınacaktır. Sesli filimi operatör Rağıp Bey kendi yaptığı yerli sesli makina ile alacaktır. Filim sabah saat 10 da alınacaktır.

Unkapanı Köprüsü

Unkapanı köprüsü çok bozuk olduğundan araba ve kamyonların geçmesi menedilmişti. Fakat bu suretle vesaiti nakliye Galata köprüsünde tekâsüf ettiğinden [illegible] seferi işkât etmektedir. [illegible] on ve arabalardan bir kısmı [illegible] gene Unkapanı köprüsünden geçmesini temin için bu köprünün muvakkatan tamiri kararlaştırılmıştır. Tamir sür'atle ikmal edilecektir.

Yeni Romanya Kabinesi

BÜKREŞ, 11 A.A. — Romanya kabinesi şu suretle teşekkül etmiştir:

Başvekil ve Hariciye Nazırı M. Vaida, Maliye nazırı M. Mineresko, Adliye nazırı M. Papoviçi, Dahiliye Nazırı M. Mihalake, Sanayi ve ticaret nazırı M. Magdearu, Ziraat Nazırı M. Eitzesco, Mesai Nazırı M. Ioanitzaesco, Münakalât ve nafia Nazırı M. Tirto, Maarif Nazırı M. Gusti, Ordu Nazırı Jeneral Sansonoviçi.

Yeni kabine saat 14 te yemin etmiştir. Eski kabinedeki müsteşarlar ipka olunmuşlardır. M. Halipa ve M. Hatsogano da kabineye memur edilmişlerdir.

Brezilya İhtilâli

LONDRA, 11 A.A. — Times gazetesinin Buenos Aires'den istihbarına göre, bütün cephede federal kıtaatın karşısında mükemmel surette techiz edilmiş 60,000 Sao-Paul'lı mevki almıştır. Ancak bu 60,000 kişi diğer Brezilya eyaletlerinin sarih surette vaziyetlerini tayin etmelerine intizaren tedafüi vaziyetlerini muhafaza etmektedirler. Bunlar, bilhassa Santa-Catherina eyaletinin kendi davalarına sahabet edeceğini ümit etmektedirler.

Başvekil, bugün meb'usan meclisinin aktedeceği celsenin bidayetinde vakayi hakkında izahat verecektir.

Nafia nazırı M. Prieto, şimdiye kadar mektum kalmasına lüzum görülmüş olan tedbirlerin neşredileceğini beyan etmiştir.

Kocaeli Vilâyeti Daimî Encümeninden:

Vekâletçe keşifnamesinin tadil edilmesinden dolayı ihalesinden sarfı nazarla münakasası tehir edilen Geyve köprüsünün tamiratı muaddel 8359 lira 35 kuruşluk keşifnamesi ve şartnamesi mucibince Ağustosun 31 inci çarşamba günü saat on beşte ihale edilmek üzere kapalı zarfla yeniden münakasaya konmuştur. Talip olanların mezkûr tarihte yüzde yedi buçuk nisbetinde muvakkat teminat mektubu veya banka mektubu ile teklif mektuplarını münakasa kanunundaki tarifat veçhile Kocaeli Vilâyeti daimî encümenine vermeleri ve şartnamesini görmek isteyenlerin encümen kalemine müracaatları. n (4009)

Emniyet Sandığı Müdürlüğünden:

Seyyit Mehmet ve Seyyit Tahir Efendilerin 22-3-928 tarihli ve 778 hesap numaralı borç senedile istikraz eyledikleri 925 lira meblâğ mukabilinde Sandığımız namına merhun bulunan Tavşan taşında Kâtipsinan mahallesinde Daltabançeşmesi sokağında eski 2 Mü. ve yeni 2 No. lı 112 arşın arsa üzerinde bir buçuk katı kârgir diğeri ahşap olmak üzere iki buçuk katta beş oda, bir sofa, bir mutfak, bir çini taşlık, iki methal, bir kömürlük ve seksen sekiz arşın bahçeyi havi bir hanenin tamamı vadesi hitamında borcun ödenmediğinden dolayı satılığa çıkarılarak 350 lira bedel mukabilinde müşterisi üzerinde olup 3-9-932 tarihine müsadif cumartesi günü 15,30 da müzayede bedeli haddi lâyıkında görüldüğü takdirde kat'î ihalesinin yapılması mukarrer bulunduğundan talip olanların mezkûr gün ve saatte Sandık idaresine müracaat eylemeleri lüzumu ilân olunur.

Ankara İsmet Paşa Kız Enstitüsü Kayıt ve kabul şartları

1 — Mektepte bu sene açılacak leylî pansiyona talebe kayıt ve kabulüne başlanmıştır.

2 — İlk mektep mezunları birinci sınıfa, diğer orta derecedeki mekteplerden gelecekler ait oldukları sınıflara kabul edilirler.

3 — Bu sene yalnız 40 leylî talebe alınacak ve müracaat sırasile talebe kabul edilecektir.

4 — Her türlü izahat için mektep müdürlüğüne müracaat edilmesi. (3922)

Gedikpaşa'da Jandarma satınalma Komisyonundan:

Jandarma matbaasına lüzumu olan mevcut nümunesi cins ve eb'adında 750:800 kilo hedef kâğıdı pazarlıkla satın alınacaktır. Taliplerin 14 Ağustos 932 pazar günü saat on beşten on altıya kadar komisyonumuza müracaatları. (4011)

Tuz İnhisarı İstanbul Başmüdürlüğünden:

Çamaltı tuzlasındaki motorlarda kullanılmak üzere üç yüz metre kayış mevcut nümunesi dairesinde İzmir teslimi pazarlıkla alınacaktır. Talip olanlar şehri halin on beşinci pazartesi günü saat on beşe kadar İstanbul İnhisarlar Başmüdiriyetine müracaat eylemeleri. (4050)

Gedikpaşada Jandarma Satınalma Komisyonundan:

Mevcut nümunesi gibi 25000 çift yerli yün çorap kapalı zarfla alınacaktır. Taliplerin şartname ve nümuneyi görmek üzere her gün ve münakasaya iştirak için de 28 Ağustos 932 pazar günü saat on beşte teminat ve teklifnamelerile beraber komisyona müracaatları. (3872)

İstanbul Gümrükler Muhafaza Başmüdürlüğünden:

1 — Yeni Sayyat muşu ile Tünhisar ve Mekik motörlerinin makine ve aksam tamiri fenni keşifnamesine göre pazarlığa konulmuştur.

2 — Yevmi ihale 14 Ağustos pazar günü saat 14 te icra edileceğinden isteklilerin yüzde 7,5 teminatlarile hazır bulunmaları. (3924)

İstanbul Gümrük Muhafaza Başmüdürlüğünden:

1 — 18 No. lı motörün güverte tamiri keşifnamesine göre pazarlığa konulmuştur.

2 — 17 Ağustos Çarşamba günü ihalesi icra edileceğinden isteklilerin yüzde 7.5 teminatlarile saat 14 te Başmüdiriyette hazır bulunmaları (3982)

Devlet Demiryolları idaresi ilânları

90000 ton kömürün Havzai Fehmiyeden Haydarpaşa, Mudanya, Derince, Mersin ve Samsun limanlarına nakli münakasası 1-9-32 tarihinde Ankarada Devlet Demiryolları İşletme Umum Müdürlüğü binasında yapılacaktır.

Fazla malûmat Haydarpaşa ve Ankara Umum Müdürlük veznelerinde beşer liraya satılmakta olan şartnamelerde yazılıdır. (4034)

İdaremiz için pazarlıkla satın alınacak olan 28 kalem Dinamo kömürü, Galvenize çelik kablolar, kurşun su borusu, Yuvarlak cıvata demiri, Bakır kaynak pastası; Eğe; Silindirli beyaz mukuvva, Şimşir ve saire gibi muhtelif cins malzemenin pazarlığı 15.8.32 tarihine müsadif pazartesi günü icra kılınacağından taliplerin yevmi mezkûrda saat 9 dan 11 e kadar mağazada isbatı vücut ederek tahriren fiyat vermeleri bu baptaki malzemenin müfredat listesi mağaza dahilinde asılmış olup nümune getirilmesi icap eden malzeme için pazarlık günü nümunelerinin beraber getirilmesi, nümunesiz vaki tekliflerin kabul edilmeyeceği ilân olunur. (4033)

Gedikpaşada Jandarma Satınalma Komisyonundan:

Yerli mamulâtı on üç bin iki yüz elli adet tımar fırçasının kapalı zarf münakasası 1 Eylûl 932 perşembe günü saat on beşte yapılacaktır. Taliplerin nümune ve şartnameyi görmek üzere her gün ve münakasaya iştirak için teminat ve teklifnamelerile mezkûr günün muayyen saatine kadar komisyonumuza müracaatları. (3871)

Barut İnhisar İdaresinden:

Barut ve mevaddı infilâkiye fişek ve av mühimmatı ve av saçması, ve el'abbı nariye bayileri yedlerindeki beiyye ruhsatnameleri tecdit edilecektir.

İstanbul Vilâyeti hududu dahilinde bulunan bilcümle bayilerin eski tezkerelerini, adreslerine gönderilmiş taahhütnameleri ve ikişer fotograflarile beraber tarihi ilândan itibaren bir ay zarfında idaremize müracaatları lüzumu ve bu müddet zarfında müracaat etmiyenlerin yedinde bulunan eski tezkerelerin hükmü kalmıyacağı cihetile bayilik hakkını zayi edecekleri ve yedlerinde bulunan emtiayı inhisariye ticaretinden menedilip haklarında bilâ ruhsat mevaddı inhisariye satanlar gibi muamele ifa olunacağı ilân olunur. (3953)

Bakırköy Malmüdürlüğünden:

Semti	Mahallesi	Sokağı	No.	Lira	Ku.	Cinsi	
Yeşilköy	Şevketiye	Arslan	6	168	00	Hane	10/9/932 10/9/933
»	»	»	8	480	00	»	»
»	»	»	12/14	600	00	»	»
»	»	»	10	480	00	»	»
»	Köyiçi	Dibek	7	60	00	Ahır	»
»	»	»	9	36	00	»	»
»	Şevketiye	İstasyon	3	180	00	Gazino	»
»	»	»	3/1	96	00	Dükkân	»
»	»	Hatboyu	6	90	00	»	»
»	»	Bulvar	19	600	00	Maabahçe köşk	»
»	»	Üçüncü	6	36	00	Ahşap hane	»
»	»	»	18	120	00	»	»
»	»	Kalaycı	49	36	00	Kâgir dükkân	»
»	»	Güvercin	13	72	00	Ahşap hane	»
»	»	İstasyon	68/88	300	00	»	»
»	»	»	90/92	300	00	»	»
»	»	»	108-110	180	00	»	»
»	»	Çekmece	2	30	00	»	»
»	Köyiçi	Köy civarı	0	108	00	4 kıta' tarla	8-12-32 ilâ 8-12-33
»	Şevketiye	İstasyon	1	240	00	Gazino	10-9-932 ilâ 10-9-33

Yeşilköyde kâin numara ve evsafı sairesi yukarıda yazılı emlâk ve arazi hizalarında gösterilen müddetlerle icara verileceğinden talip olanların ihale günü olan 1 Ağustos 932 tarihine müsadif perşembe günü saat on üçte pey akçelerile fazla izahat almak isteyenlerin de hergün Bakırköy malmüdürlüğüne müracaat eylemeleri. (4026)

Ticaret İşleri Umum Müdürlüğünden:

30 İkinci Teşrin 330 tarihli kanun hükümlerine göre tescil edilmiş olan ecnebi şirketlerinden (SOÇIETA ANONİMA AERO ESPRESSO ITALIANA) şirketi bu kere müracaatla şirket sermayesinin tamamı tediye edilmiş beş milyon lirete tenzil edildiğini bildirmiş ve lâzımgelen vesikayi vermiştir. Keyfiyet kanunî hükümlere muvafık görülmüş olmakla ilân olunur.

Hilâliahmer hasta bakıcı Hemşireler mektebi Müdürlüğünden:

Genç kızlarımıza parlak ve emniyetli bir istikbal hazırlayan mektebimize yeni talebe kabul edilecektir. Tahsil müddeti iki buçuk senedir.

Mektep leylî ve meccanîdir.

Talebenin iskân ve iaşesi, giymeleri Hilâliahmer cemiyeti tarafından temin edilir ve ayrıca kâfi mikdar harçlık verilir.

Kabul şartları:

1— Türkiye Cümhuriyeti tebaasından bulunmak.

2 — 18 yaşından aşağı 30 yaşından yukarı olmamak.

3 — Evli olmamak.

4 — Sıhhati iyi olmak (Sıhhî muayene mektepte yapılır)

5 — İlk tahsili ikmal edenler imtihanla, orta tahsili ikmal edenler imtihansız kabul edilir.

6 — Tahsil esnasında hastalıktan gayri bir sebeple mektebi terkedenler ve şahadetname aldıktan sonra beş senelik mecburî hizmet ifa etmeyenler tahsil masrafını ödeyeceklerine dair noterden musaddak bir taahhütname vereceklerdir.

7 — Mecburî hizmet esnasında evlenemezler.

Bu şartları haiz olan hanımların hüviyet cüzdanı, aşı ve mektep şahadetnamelerini, ve mahallesinden hüsnü hal ilmühaberini beraberine alarak 15 eylûle kadar Aksarayda Haseki caddesinde mektebimize müracaatları.

3 üncü kolordu ilânları

66 dağ livasının Ezine ve Bayramiçteki kıtaatının ihtiyacı olan aşağıda yazılı muhtelif erzak hizalarında gösterilen tarihler de ihaleleri yapılacaktır. Taliplerin şartnamelerini almak üzere her gün münakasaya iştirak edeceklerin de vaktinde muvakkat teminatlarile Ezine livası alım satım komisyonuna müracaatları. (614) (3711)

	Ezine	Bayramiç		İhale tarihi	
Bulgur	40,000	15,000	Kapalı zarf	22/8/932	Pazartesi
Pirinç	22,000	8,000	» »	22/8/932	»
Sade yağı	12,000	4,000	» »	24/8/932	Çarşamba
Un	340,000	110,000	» »	24/8/932	»
Sığır eti	152,000		» »	25/8/932	Perşembe
Odun	950,000	300,000	» »	23/8/932	Salı
Arpa	130,000	520,000	» »	25/8/932	Perşembe
Kuru ot	80,000	400,000	» »	23/8/932	Salı
Nohut	20,000	5,000	Aleni münakasa	24/8/932	çarşamba
Kuru fasulya	30,000	10,000	» »	24/8/932	»
Börülce	12,000	3,000	» »	24/8/932	»
Sabun	5,000	1,700	» »	24/8/932	»
Saman	70,000	365,000	» »	24/8/932	»

* * *

Konyadaki kıtaat ihtiyacı için senelik un, koyun eti, sade yağı kapalı zarfla münakasaya konmuştur. İhale tarih ve saatleri ve mikdarları aşağıda yazılmıştır. Şartnamelerin bir sureti komisyonumuzdadır. Taliplerin vaktinde Konyada beşinci K. O. satın alma komisyonuna müracaatları. (661) (4023)

Cinsi	Mikdarı	İhale tarihi	Günü	Saati
Un	680,000	31/8/932	Çarşamba	15
Sade yağı	21,700	3/9/932	Cumartesi	15
Koyun eti	35,000	1/9/932	Perşembe	15

* * *

İzmirdeki kıtaat ihtiyacı için aşağıda yazılı iki kalem erzak kapalı zarfla münakasaya konmuştur. İhale tarihleri hizalarında gösterilmiştir. Taliplerin İzmitte 23. Fırka satın alma komisyonuna müracaatları. (660) (4022)

Cinsi	Mikdarı	İhale tarihi	Günü	Saati
Makarna	2370 kilo	27/8/932	Cumartesi	10.
Patates	54402 kilo	28/8/932	Pazar	14.

* * *

Bordurdaki kıtaat hayvanatı için aşağıda yazılı arpa ve kuru ot kapalı zarfla münakasaya konmuştur. İhale tarihleri hizalarında gösterilmiştir. Şartnamesi komisyonumuzdadır. Taliplerin Bordur satın alma komisyonuna müracaatları. (657) (4019)

Mikdarı	Cinsi	İhalesi	Günü	Saati
353029	Arpa	5/9/932	Pazartesi	15
200285	Kuru ot	6/9/932	Salı	13

* * *

Çatalca Mst Mv hayvanatı için 84,500 kilo kuru ot açık münakasaya konmuştur. İhalesi 3-9-932 cumartesi günü saat 10,30 dadır. Şartnamesini almak isteyenlerin her gün, münakasaya gireceklerin de vakti muayyeninde komisyonumuza müracaatları. (654) (4016)

* * *

Kolordu ve birinci fırka kıtaatının ihtiyacı olan 13544 kilo Ayşekadın fasulyası pazarlıkla alınacaktır. İhalesi 13-8-932 cumartesi günü saat 15 te komisyonda yapılacaktır. Şartnameyi almak isteyenlerin her gün taliplerin vakti muayyeninde komisyona müracaatları. (662) (4024)

* * *

K. O. ve 1 inci fırka kıt'aları ile Çatalca Mst Mv için 679 ton kok kömürü kapalı zarfla münakasaya konmuştur. İhalesi 5-9-932 pazartesi günü saat 11 de yapılacaktır. Şartnamesini almak isteyenlerin her gün ve münakasaya iştirak edeceklerin de vakti muayyeninde komisyonumuza müracaatları. (659) (4021)

* * *

Manisadaki kıta'lar hayvanatı için 572,500 kilo saman kapalı zarfla münakasaya konmuştur. İhalesi 4-9-932 pazar günü saat 15 tedir. Şartnamesi komisyonumuzdadır. Taliplerin Manisada alım satım komisyonuna müracaatları. (658) (4020)

* * *

Üsküdar cihetindeki kıt'alar ve müesseselerin bir aylık kara nakliyatı pazarlığa konmuştur. İhalesi 14 Ağustos 932 pazar günü saat 10,30 da icra edilecektir. Taliplerin şartnamesini almak üzere her gün ve pazarlığa iştirak edeceklerin de vakti muayyeninde komisyonumuza müracaatları. (656) (4018)

* * *

1 Fırka ambarındaki 3500 un çuvalına verilen fiyat komisyonca muvafık görülmediğinden pazarlığı 22-8-932 pazartesi günü saat 14 te tekrar edilecektir. Çuvalları görmek isteyenlerin fırka ambarına ve pazarlığa iştirak edeceklerin de vakti muayyeninde komisyonumuza müracaatları (655) (4017)

* * *

Kolordu ve birinci fırka kıtaatının yaş sebze ihtiyacı olan 13544 patlıcan, 13544 bamya, 8825 domates pazarlıkla münakasaya konmutşur. İhalesi 13-8-932 cumartesi günü saat 15, 30 da komisyonda yapılacaktır. Şartnameyi almak isteyenlerin her gün pazarlığa iştirak edeceklerin vakti muayyeninde komisyona müracaatları. (663) (4025)

* * *

Çatalca mst Mv kıt'aları hayvanatı ihtiyacı için 60 bin kilo saman aleni münakasaya konmuştur. İhalesi 29/8/932 pazartesi günü saat 14 de yapılacaktır. Şartnamesini almak isteyenlerin her gün ve münakasaya iştirak edeceklerin de vakti muayyeninde komisyonumuza müracaatları. (644) (3910)

* * *

İstanbul ve Üsküdar cihetleri kıt'at vemüessesatının bakır kapları ayrı ayrı şartnamelerle aleni münakasa ile kalaylattırılacaktır. İhalesi 20-8-932 cumartesi günü saat 14,30 da yapılacaktır. Şartnamesini almak isteyenin her gün münakasaya iştirâk edeceklerin de vakti muayyeninde komisyonumuza müracaatları. (613) (3710)

* * *

K. O. ve birinci fırka kıt'alarile müessesatı için 16100 kilo zeytin tanesi alenî münakasa ile alınacaktır. İhalesi 20-8-932 cumartesi günü saat 14 te yapılacaktır. Şartnamesini almak isteyenlerin her gün ve pazarlığa iştirak edeceklerin de vakti muayyeninde komisyonumuza müracaatları. (612) (3675)

Tahlisiye Umum Müdürlüğünden:

1 ve 3 numaralı Tahlisiye roket tabancalarile former, sehpa ve saire gibi teferrüatının imali kapalı zarf usulile münakasaya konulmuştur. İdarede mahfuz nümunelerine tevfikan Türkiye dahilinde imali meşrut olan mevzuu bahis vesaiti tahlisiyenin 1 eylûl 932 tarihine müsadif perşembe günü saat 14 te ihalesi icra kılınacağından imale talip olan fabrika sahiplerinin bu baptaki fennî şartnamelerle resimleri görmek üzere Tahlisiye Umum Müdürlüğüne müracaatları. (4014)

Davet

Halkevi Temsil Şubeşinden:

Ders almak için evvelce muk[illegible] yet olan talebelerin pazartesi g[illegible] saat 17 de Gülhane bahçesi mek[illegible] linde, Alay Köşkündeki müdüriy[illegible] müracaatları.

ZAYİ

Yakacık - Kartal yolunda [illegible] çantamı zayi ettim. İçindeki [illegible] bulana ait olmak üzre askerlik [illegible] kası ile sair evrâkın aşağıdaki ad[illegible] se gönderilmesi veya getirilmesi [illegible] ca olunur.

Galatada Voyvoda caddesinde [illegible] hisarlar Umum müdürlüğünde M[illegible] hendis Naim Cemil.

İHTİRA İLÂN[illegible]

" Tütünleri nemlendiren al[illegible] hakkında istihsal olunan 8 T. [illegible] 1930 tarih 971 numaralı ihtira be[illegible] tı bu defa mevkii fiile konmak ü[illegible] re ahere devrûferağ veya icar ed[illegible] ceğinden talip olanların Galat[illegible] Çinili Rıhtım Hanında Robert F[illegible] riye müracaatları ilân olunur.

Darülâceze Müdürlüğünden:

Darülâcezeyi ziyaret etmiş [illegible] lan Mısırlı güzide bir heyet c[illegible] nibinden müesseseye iki yüz y[illegible] mi lira teberrü edilmiştir. Dar[illegible] lâceze namına kendilerine alen[illegible] teşekküratımı muhterem gaze[illegible] tenizle arzeylerim.

Çatalca İcra memurluğundan: Türkiye Sanayi ve Maadin Bankasına borçlu İzzettinli Alim zade hac Ömer efendi vereselerinden işbu [illegible] lacağın tahsili zımmında mahcuz v[illegible] furuhtuna karar verilen Çatalcanın İzzettin kariyesinde mevcut tarlalarından Deve dullu, Buzalık, Hupb[illegible] lah, Cenuben Abdullah tarları il[illegible] mahdut 72 dönüm tarla ve çatal ta[illegible] la mevkiinde Hüseyin, Buzalık, Ob[illegible] lalı Yulu Cenuben tarik ve Hal[illegible] tarlasile mahdut 49 dönüm ve k[illegible] sır tarla mevkiinde Lütfü, Çatalc[illegible] yulu, Buzalı, cenuben Hüsamettin tarlasile mahdut 61 dönüm ve Pınar dere mevkiinde şark, garp, şimal cenup bizalıkla mahdut 4, 2 dönüm ve poryaz dere mevkiinde şark, garp şimali Salih Bin Abdullah şimalen cayır ve Pınar mahdut iki dönüm su ğan tarla mevkiinde şarkı şimali poryaz dere çayırı garben Habibe ve Ömer ile mahdut 3,2 dönüm tarla ve suğan tarla mevkiinde şarkı buzalık garbi Recep, Mehmet ve Poryaz dere cenuben buzalık ile mahdut iki virköl bir tarla ve arpalık mevkiinde şarkan buzalık garben dere şimalen dere sahibi senet cenuben Cübbe kıymez ve bütün güllük Abdullah ile Mahdut 2, 2, dönüm tarla ve Kara pınar mevkiinde şimali Zekriya, Bizalık Abdülaziz, Manav aHsan tarlalarile mahdut 45 dönüm tarla ve arpalık mevkiinde Şarkan Buzalık, Dere, Halil, Abdulaziz ve Abdurrahman tarlaları ileMahdut 2,2 dönüm tarla, ayni mevkide şarkan bizalık garben dere şimalen Haci Arif, Haci Ömer efendi ile Mahdut 2,2 dönüm tarlalar ile Çatalcada sağ tarafı yül bayram arkası yül cephesi Mustafa ile Mahdut 1,2 dönüm arsa ve karye derununda sağı suğak sulu elyevm Alim Zadeler arkası, Çerkez Ahmet verezezi, cephesi yül ile mahdut 3 evlek arsa ile sak tarafi Celâlettin sulu Zihni arkası ve cephesi yül ile mahdut 2 evlek arza ve karye derununde 2400 zirah arza üzerinde halen mevcut üç odalı üzeri kiremitli, bir helâ, arka ve ön tarafları balkunlu ahşap köşk ittizalinde üzeri Avrupa çingosile örtülü ve taş divarlı ve yarısına kat şılıklı sekiz közden ibaret ve ayaklara müztenit ahşap anbar ve yarısı keza ayni çatı altında samanlık ile etrafı taş divar üzeri çingo kaplı karşılıklı durt kapıyı havi büyük samanlık ile ittisalinde üzeri zaz ve etrafı cit yazlık davar ağılı otuz gün müddetle ihaleyi evveliyesi bil icra 1500 bin beşyüz lirada talibi uhdesinde olup bedeli mukarreri yüzde beş zamla ve tarihi ilândan itibaren 15 gün müddetle ihaleyi katiye müzayedesine vazedilmiştir. Müşterilerden kıymeti muhammenenin yüzdeonu nispetinde pey akçesi alınacaktır, mütarakim vergi vakıf icaresi müşteriye aittir. İhaleyi kayiye 29-8-932 pazartesi saat 13,5 den 16 ya kadar Çatalca icra dairesinde icra edileceğinden taliplerin 29-8-932 pazartesi saat 16 ya kadar bizzat veya bil vekâle müracaat eylemeleri ve fazla malûmat almak isteyenlerin 31-282 dosya numarasile müracaatları ilân olunur.

Dünkü keşidede kazanan numaralar

Listemizdeki ikramiyeler Beyazıtta Yeni İkbal ve Fatihte İtimadı millî gişelerinden tediye edilecektir.

No.	Lira	No.	Lira	No.	Lira	No.	Lira	No.	Lira	No.	Lira	No.	Lira	No.	Lira	No.	Lira	No.	Lira	No.	Lira	No.	Lira	No.	Lira	No.	Lira
83	50	3053	30	7109	50	685	30	747	50	485	30	166	50	402	40	440	30	716	30	419	30	198	150	674	50	624	50
104	30	54	30	191	150	737	30	752	50	506	50	235	1500	464	50	495	50	725	50	439	50	199	30	717	50	644	30
154	30	89	50	323	50	814	30	923	30	511	30	275	30	598	50	517	30	803	30	503	30	243	50	732	30	675	30
210	30	205	1000	348	30	879	30	924	50	556	50	276	1500	644	30	546	50	877	30	563	30	265	30	814	50	669	30
284	50	278	30	410	30	888	50	950	50	613	50	309	50	684	150	553	50	962	30	639	30	444	30	898	30	826	50
379	30	296	1000	411	30	947	30	974	30	746	30	332	150	741	30	583	50	987	50	641	30	453	30	950	50	868	30
393	30	332	50	449	30	11101	30	14031	30	801	30	538	30	900	30	700	50	31020	50	35011	30	978	30	954	30	980	30
412	30	344	30	524	30	974	30	110	50	850	30	547	50	924	50	716	30	108	30	26	150	501	30	43040	30	47054	30
507	50	403	30	748	50	152	30	149	30	943	30	651	30	953	50	802	50	114	30	133	50	551	30	80	30	123	30
642	150	553	50	761	30	181	30	223	30	968	50	717	150	985	30	875	50	96	30	178	30	552	1000	89	30	129	50
681	30	637	30	778	0	230	1500	246	30	17178	30	727	50	24129	1000	922	30	117	30	284	30	644	50	108	30	301	30
769	30	644	30	959	30	24 0	30	297	150	293	30	792	30	233	150	943	50	238	30	312	50	672	30	105	50	307	150
787	1000	659	30	8025	50	310	150	322	30	328	1500	821	50	283	50	991	50	247	30	330	30	686	50	178	50	434	30
824	30	788	30	32	30	442	30	333	30	337	50	835	30	297	30	28062	30	367	50	466	30	691	30	261	30	463	30
825	30	803	30	198	30	546	50	364	30	512	50	953	30	300	30	47	30	492	30	790	30	724	50	272	30	660	30
948	30	961	50	241	30	579	30	416	30	659	30	961	30	416	50	121	50	522	30	795	50	726	30	385	30	870	50
995	50	4186	30	302	30	584	30	521	30	750	50	21037	50	440	30	143	30	563	50	991	30	892	50	400	150	877	30
1005	30	255	50	428	30	672	30	556	30	844	30	138	30	465	30	151	150	629	50	36031	30	894	50	445	30	914	30
16	30	260	150	549	30	689	30	600	30	957	30	146	150	597	150	152	30	752	50	295	30	896	50	480	30	966	30
65	30	319	1500	577	30	720	30	621	30	968	30	161	30	825	50	255	30	804	30	300	1500	947	30	513	30	48025	50
51	30	413	50	614	30	734	30	637	50	18096	50	206	50	969	150	306	30	821	30	689	150	40171	30	542	50	339	30
154	30	472	50	620	30	745	30	645	30	104	30	229	30	25017	30	317	30	844	30	979	50	250	30	569	30	346	150
155	30	483	50	846	30	763	30	692	30	111	30	295	30	121	150	392	30	32013	50	996	30	346	30	628	50	415	150
184	30	521	30	849	50	773	50	73 0	30	158	50	326	30	233	30	426	30	40	50	37016	50	393	30	685	150	422	50
201	50	705	30	854	30	842	30	789	30	374	1500	332	30	249	30	436	30	110	30	40	30	396	30	781	50	429	30
218	30	734	30	9041	30	924	30	848	30	410	30	529	150	297	150	626	30	131	30	58	50	483	30	888	30	434	30
253	30	753	50	75	30	12045	30	851	50	453	50	715	50	575	50	719	15000	140	30	86	30	645	30	930	30	492	30
374	30	772	30	286	30	136	30	872	50	501	150	735	150	582	30	932	150	234	30	139	30	667	30	968	30	606	30
463	30	931	30	319	50	257	30	15150	30	718	50	840	50	657	30	981	150	301	30	166	30	670	30	992	30	637	50
470	30	936	50	366	50	258	30	152	30	725	30	890	30	721	150	29027	50	308	30	180	30	950	30	44050	30	700	50
620	30	5014	50	444	30	373	30	281	30	761	30	970	30	877	50	63	30	401	50	210	50	963	30	51	30	725	50
698	50	223	50	455	30	544	50	357	50	783	30	22052	30	927	30	82	30	516	30	217	30	41048	30	86	30	786	150
815	30	286	30	481	50	590	30	411	50	796	30	59	30	984	30	116	30	531	50	223	30	233	30	120	30	829	30
853	30	509	50	537	150	592	50	451	30	866	30	67	30	999	30	341	150	676	30	662	50	279	30	179	150	872	30
920	30	558	50	644	50	651	30	482	150	904	30	138	30	26004	150	400	30	732	30	765	30	280	30	243	30	927	50
995	50	573	50	655	30	653	30	531	30	959	00	295	150	46	30	428	50	847	50	934	30	311	50	383	150	49001	30
2007	30	701	30	683	30	726	30	561	30	979	30	341	50	194	30	598	150	875	150	38027	30	408	30	411	30	48	30
104	30	729	50	750	30	803	30	633	30	19116	30	408	30	270	30	646	30	954	30	99	50	579	30	454	50	65	30
112	30	884	5000	752	30	886	30	741	30	125	1000	412	30	282	30	701	30	33098	50	238	30	762	30	617	30	196	30
267	30	892	50	762	30	942	30	864	50	201	50	416	30	389	30	780	50	264	30	382	30	787	30	841	30	229	50
381	30	903	50	778	30	952	50	868	30	278	30	470	50	460	150	801	50	319	30	632	30	812	30	45008	30	278	30
407	30	974	30	855	30	13018	30	470	30	353	30	513	30	717	150	804	30	345	30	668	30	930	30	48	30	294	50
433	30	6140	50	884	50	19	30	16007	30	470	30	622	30	745	30	875	30	373	30	777	30	951	150	122	30	375	30
461	50	151	30	968	30	43	30	28	30	510	30	650	50	809	50	901	30	423	50	821	30	42092	30	274	30	427	30
494	30	172	50	998	30	207	30	66	30	594	30	681	30	835	30	30207	30	473	30	823	150	114	30	480	30	500	50
518	50	218	30	10115	30	213	50	104	50	597	50	731	30	859	30	247	30	604	30	825	30	163	30	555	150	616	30
595	30	241	50	160	50	422	1500	134	50	707	30	852	50	904	30	277	50	715	50	870	150	224	150	637	30	677	50
663	50	427	30	281	50	426	50	202	2500	756	30	897	30	905	50	290	30	737	30	897	30	322	30	857	50	693	30
666	30	498	30	332	30	477	30	259	50	768	30	934	30	948	50	307	30	819	30	39001	30	333	50	924	50	695	30
721	30	528	50	578	30	494	30	273	50	774	30	953	30	27041	50	366	30	864	30	21	30	429	50	46025	50	759	30
860	50	571	1000	626	30	550	30	273	50	860	50	23016	150	77	50	376	50	881	50	29	50	448	30	54	30	934	50
868	30	621	30	648	30	607	30	389	30	20071	50	220	30	244	30	385	30	966	50	97	30	480	30	88	30	939	30
885	50	756	30	650	50	667	1000	411	30	96	30	238	30	286	50	567	30	34269	30	176	30	527	30	437	30	945	30
999	30	822	150	675	30	719	1000	422	30	124	30	339	30	344	30	681	30	346	50	195	30	599	50	444	30	992	50

4 ilâ 11 Eylül 932 de devam edecek

VİYANA BEYNELMİLEL SERGİSİNİ

Ziyaret ediniz. Avrupanın en mühim mübayaa merkezidir. 28 Ağustos'dan 9 Eylüle kadar azimet ve 5 ilâ 16 Eylül avdet biletleri ücuratında tenzilât. Tafsilât için Avusturya sefarethanesine müracaat. Dühuliye kartları ve tenzilâtlı bilet almak için umumî mümessilleri bulunan Galatasaray'ında NATTA seyahat acentalığına müracaat. Telefon: Beyoğlu 4914.

İstanbul C. Müddeiumumiliğinden:

İstanbul umumî hapishane ve tevkifhanesile Üsküdar hapishanesi için muktazi odun ile kömür münakasaya vazedilmitşir. Şartnameler hergün Adliye levazımında görüleblir. Münakasaya iştirak edeceklerin teminatı muvakkatelerile birlikte 1 Eylûl 932 Perşembe günü saat 15 te Defterdarlıkta müteşekkil komisyona müracaatları ilân olunur. (3941)

İstanbul Gümrük Muhafaza Başmüdürlüğünden:

1 — 21 No.lı motörün teknesinde yapılacak tamirat keşifnamesine göre pazarlığa konulmutşur.

2 — Ihalesi; 20 Ağustos cumartesi günü saat 14 te icra edileceğinden isteklilerin yevmü mezkûrda yüzde 7,5 teminatlarile Başmüdiriyette hazır bulunmaları. (3986)

İstanbul Gümrük Muhafaza Başmüdürlüğünden:

1 — 6 Açıkdeniz motörü için nümunesine göre (bezi idareden verilmek şartile) tente yaptırılacaktır.

2 — Yevmi ihale, 15 Ağustos Pazartesi günü saat 14 te icra edileceğinden isteklilerin yüzde 7,5 teminatlarile Başmüdiriyet binasında hazır bulunmaları. (3974)

Konya Nafıa Başmühendisliğinden:

(12545) on iki bin beş yüz kırk beş lira bedeli keşifli Konya-Meram yolunun mebde kısmında (1680) metre tulünde şosa tamiratı esasiyesi kapalı zarf usulile münakasaya konulmuştur.

İhalesi 28-8-932 tarihine müsadif pazar günü saat on beşte Vilâyet daimî encümeninde yapılacağından talip olanların 661 No. lı kanun ve Nafia işleri münakasa şeraiti umumiyesi ahkâmına göre hazırlayacakları kapalı zarfı ihale zamanına kadar vilâyet encümenine tevdii ve tafsilât almak isteyenlerin Nafia Baş-

Temas veya haşerat vasıtasile vukua gelen

SİRAYET

hadisesi izale edilebilir. "LYSOL„ mikropları ifna eder ve sirayetin önünü alır. Kuvvetli tesiri ve nutedil fiatile bütün dünyada meşhur olan bu müstahzar, kokuları izale eden müessir bir muzadı taaffün dür. Onu, döşemeleri ve çamaşırları yıkamak için muntazaman kullanınız.

„Lysol"

MARQUE DEPOSÉE

Hamburg'ta SCHUELKE & MAYR A. G. tarafından imal edilmiştir. Umumî acentalar: İstanbulda S. Jacoel mahtumları. Âdî cins taklitlerinden sakınınız. Marka ve alâmeti farikamızı hâmil olmıyan müstahzarları reddetmelidir.

İstanbul ikinci icra memurluğundan: Bir alacaktan dolayı mahcuz olup açık arttırma suretile paraya çevrilmesi mukarrer olan ev eşyası 18-8-932 tarihine müsadif perşembe günü saat 10 dan 11 re kadar Beyoğlunda Meşrutiyet caddesinde 175 No. lu apartmanın 4 üncü dairesinde satılacağından talip olanların mezkûr gün ve saatte mahallinde hazır bulunacak memuruna müracaatları ilân olunur.

İstanbul ikinci icra dairesinden: Bir borçtan dolayı mahcuz ve paraya çevrilmesi mukarrer olan muhtelif cins ve cesamette mağaza camekânı, tezgâh, dolap, masa, gardirop, vitrin, jardinyer, avize, etajer, camlı bölme aksamı ve saire 17-8-932 tarihine müsadif, çarşamba günü saat 12 ve 13 de Beyoğlunda İstiklâl caddesinde 218 No. lu yerli mallar pazarı fevkindeki dairede satılacağından talip olanların yevmi mezkûrde 932-1223 No. lu dosyayı hâmilen mahallinde hazır bulunacak memuruna müracaatları ilân olunur.

On Beşinci Hudut Tabur Kumandanlığından:

On beşinci Hudut taburu efrat ve hayvanatının 932 idaresi için aşağıda mikdar ve müfredatı yazılı erzakı mütenevvia 21 ağustos 932 tarihine müsadif pazar günü mevkii münakasaya vazedilmiştir. Taliplerin bu baptaki şeraiti anlamak üzere tabura müracaatları ilân olunur. (3663)

Cinsi	Kilo	Münakasa sureti
Odun	300.000	Münakasai aleniy
Ot	40.000	„ „
Saman	30.000	„ „
Gaz	2.500	„ „
Tuz	5.000	„ „
Sığır eti	25.000	Kapalı zarf

İst. Ziraat Mektebi Müdürlüğünden:

(20000 kilo ekmek, 15,000 saman, 6.400 arpa, 2.000 yulaf 2.000 kepek, 4.200 mısır, 6.400 kuru ot, 2.500 buğday) İstanbul Ziraat mektebi ihtiyacı için muktazi bulunan yukarda mikdarları yazılı 8 kalem ekmek ve yem kapalı zarf usulile 24 ağustos 932 tarihine müsadif çarşamba günü saat on beşte ihalesi icra kılınmak üzere münakasaya konulacağından taliplerin şeraiti görmek için her gün ve iştirak için de % 7,5 teminat parasile birlikte yevmi mezkûrda İstanbul Maarif müdüriyeti binasında kâin liseler muhasebeciliği nezdinde müteşekkil İstanbul ziraat mektebi mübayaat komisyonuna müracaatları ve teklif zarflarının mezkûr saate kadar tevdii. (3670)

İstanbul Ziraat Mektebi Mübayaat komisyonundan:

İstanbul Ziraat mektebine merbut üzüm bağlarının senei haliye mahsulâtı 17 Ağustos 932 tarihine müsadif çarşamba günü saat 15 te ihale edilmek üzere mevkii müzayedeye vazedilmiş olmakla taliplerin şartnameyi görmek için İstanbul Maarif Müdiriyti binasında Liseler Muhasebeciliğine ve pey sürmek için de vaktinde mezkûr dairede kâin Ziraat Mektebi mübayaat komisyonuna müracaatları. (3636)

İstanbul Sıhhî Müesseseler Mubayaa Komisyonu Riyasetinden:

1932 malî senesi için sıhhî müesseselere lüzumu olan ilâçlar olbaptaki şartnamesi veçhile ve 30 Ağustos 932 Salı günü saat 14 te kapalı zarf usulile ihale edilmek üzere münakasaya konulmuştur. Bu baptaki şartname ve listeleri görmek ve fazla izahat almak isteyenlerin mezkûr komisyona müracaatları ilân olunur. (3884)

Kız ve erkek — Leyli ve Nehari

İstiklâl Lisesi

İLK, ORTA VE LİSE KISIMLARINI HAVİDİR.

Bütün sınıfları mevcuttur.

KAYIT MUAMELESİNE BAŞLANMIŞTIR.

Cumartesi, Pazartesi, Çarşamba günleri saat 10 dan 18 e kadar müracaat olunabilir.

ŞEHZADEBAŞI POLİS MERKEZİ ARKASINDA

Telefon: 22534

Ankara Nafıa Başmühendisliğinden:

Birinci madde - Bedeli keşfi 23362 lira ve 92 kuruştan ibaret olan Beypazarı - Nallıhan arasındaki 12 adet menfez ve köprü inşaatı ihale tarihinden itiabren 130 gün zarfında ikmal edilmek üzere kapalı zarf usulile 1/8/932 tarihinden 29-8-932 tarihine kadar 29 gün müddetle münakasaya konulmuştur.

İkinci madde - Münakasaya iktidarı fennî ve itibarı malîlerini isbat edenler kabul olunur. Bunun için münakasaya dahil olmak istiyenlerin:

A - Bedeli keşfin yüzde yedi buçuğu olan 1752 lira 22 kuruşu Vilâyet İdarei Hususiyesi hesabına bankaya tevdi ettiklerine dair makbuz senedini veya millî bankalardan birinin teminat mektubunu yahut millî esham muqabili Muhasebei Hususiyeden alınacak ilmühaberi ibraz etmeleri lâzımdır.

B - Ticaret Odasına mukayyet olduklarına ve itibarı malîlerine ait vesika göstermeleri icabeder.

C - Yetlerindeki ehliyeti fenniye vesikalarını Vilâyet Başmühendisliğine göstererek münakasaya dahil olabileceklerine dair ya bir ehliyeti fenniye vesikası almaları veyahut ellerindeki vesikanın zirine şerh verdirmeleri iktiza eder.

Bu üç aşrtı tamamen haiz olmıyanların münakasaya iştirakleri şayanı kabul olmıyacağından teklif zarfları açılmıyarak kendilerine iade edilecektir.

Üçüncü madde - Münakasa evrakı keşfiye ve şeraiti mahsusasına tevfikan icra edilecektir.

Dördüncü madde - Talipler 661 numaralı münakasa ve ihale kanununun onuncu maddesi mucibince ihraz edecekleri kapalı zarfı 29/8/932 pazartesi günü saat 15 e kadar Vilâyet Daimî Encümeni Reisliğine makbuz mukabilinde tevdi edeceklerdir.

Beşinci madde - Münakasa 29/8/932 pazartesi günü Ankara Vilâyeti Daimî Encümeninde yapilacaktır.

Altıncı madde - Evrakı keşfiye ve projeyi görmek veya daha ziyade malûmat almak istiyenlerin her gün Ankara Vilâyeti Nafia Başmühendisliğine veya Encümeni Daimî kalemine müracaatları ilân olunur. (3843)

Tahta kuruları kanımızı içerler. Gündüzün pis kertiklerde saklı kalan bu haşarat geceleyin sessizce çıkarak uykunuzu bozmağa ve kanınızı içmeğe gelirler. Çok defalar gündüzün gizlendikleri kirli mahallerden hastalık tohumları taşırlar. Kendinizi bu kan emen murdar haşarattan koruyunuz!

Sinek, sivrisinek ve bilcümle haşaratı sür'atle ve kat'ı surette öldürmek için en emin vasıta, bütün dünyaca tanınmış olan FLIT'tir. Sarı renk ve siyah çizgili teneke üzerindeki asker resmine dikkat ediniz.

Şayet mühürlü teneke üzerinde bu resim mevcut değilse aldığınız mal FLIT değildir.

Umumi Deposu: J. BERT ve ŞÜREKÂSI İstanbul - Galata Voyvoda han

---

MEHMET KÂZIM

KOLONYASINDA % 20 TENZİLÂT

Muhterem müşterilerimin müesseseme karşı gösterdiği teveccüh ve alâkaya bir mukabelei şükran olmak üzre toptan ve perakende satışlarda yüzde yirmi tenzilât yapılmıştır. Yerli Mallar Sergisindeki pavyon ve Çemberlitaştaki 11 numaralı mağazamızı teşrifiniz beyan olunur.

KAPPS

Alman kitapçı, Alman kitapları en ucuz satar, Beyoğlu, İstiklâl caddesi 390, İsveç sefareti karşısında.

Sıhhat ve içtimaî muavenet vekâleti hudut ve sahiller sıhhat umum müdürlüğünden:

Tephir alât ve vasıtaları tamir ve işletmesi için dört kalem malzemenin 4 Ağustos 932 tarihinde yapılan münakasasında verilen fiat galî görüldüğünden 15 Ağustos 932 pazartesi günü saat 15 te Galatada İstanbul Limanı sahil sıhhiye merkezinde münakasası tekrar yapılmak üzere bir hafta müddetle tehir edimiş tir. Taliplerin şartnamelerini görmek üzere Ankara'da Hudut ve Sahiller sıhhat umum müdürlüğü ayniyat muhasipliğine ve İstanbul'da mezkûr merkez levazım memurluğuna müracaatları. (3916)

P. T. T. U. Müdürlüğünden:

Umumî Müdürlüğe ve Baş Md. lüklerimize her gün, istida ile veya muhterem zevatın tavsiyelerile birçok müracaatlar vuku bulmakta ve memuriyet talep olunmaktadır.

İdarenin memur ve müstahdem kadroları tamamen doludur. Hiç bir mıntakada memur ve müstahdeme ihtiyaç yoktur.

Evvelce müracaat etmiş ve müsabaka imtihanlarında muvaffakiyet göstererek isimleri namzet listesine yazılmış olanlar kâmilen tavzif edilmedikçe hariçten veya diğer dairelerden naklen memur alınamıyacaktır. Beyhude yere müracaat edilmemesi ilân olunur. (3951)

Sıhhat ve içtimaî Muavenet vekâletinden:

Ankara Nümune hastanesinde yeni yapılan büyük pavyonun şimal cebhesi bodrum katında yaptırılacak toprak hafriyatı ve betonarme döşemelerle çamaşırhanesine ilâve olunacak kısmın inşaatı 5 ağustos tarihinden itibaren 20 gün müddetle ve kapalı zarf usulile münakasaya vazolunmuştur. Bedeli keşfi 11,889 liradan ibarettir. Ağustosun yirmi beşinci perşembe günü saat on beşte ihalesi mukarrerdir. Fazla malûmat almak isteyenlerin her gün saat on beşte Sıhhat ve İçtimaî Muavenet Vekâleti inşaat mürakipliğine müracaat etmeleri ve münakasaya iştirak edeceklerin de alelûsul tanzim edecekleri teklifnamelerini yevm ve saati mezkûre kadar Vekâlet kalemi mahsus Müdürlüğüne tevdi eylemeleri ilân olunur. (3903)

İstanbul Mıntaka San'at Mektebi Müdürlüğünden:

Talebe kayıt ve kabulüne başlanmıştır. Müddet 14 ağustos 932 pazar günü saat 17 de bitecektir.

1 — Leylî meccanilik için İstanbul Vilâyeti nüfusunda kayıt lı olmak.

2 — İlk mektep mezunu bulunmak ve 15 yaşından yukarı bulunmamak.

3 — Mektepte talim edilen mesleklerde çalışabilecek sıhhat ve bünyede olduğu mektep doktorunun raporile sabit olacak.

4 — İlk mektepte okunan derslerden yapılacak müsabaka imtihanında mektebe alınacak talebe adedi arasına girebilmektir.

Fazla tafsilât için mektep idaresine müracaat edilmesi.

Vakıf Paralar Müdürlüğünden

Kat'î karar ilânı

Müzayede bedeli	İkraz No.	Merhunatın semti meşhuru ile Cins ve Müştemilâtı	Borçlunun ismi
110	20666	Mahmutpaşada Mahmutpaşayıveli mahallesinde Çiftesaraylar caddesinde cedit 12, 14 No. lı 18 zirâ murabbaında arsa üzerine mebni iki bap dükkânın tamamı. Kıymeti muhammenesi (710) liradır. (36) Emine Raziye ve Fatma Ümmüssüade Hanımlar.	
53	20705	Aksarayda Muratpaşa civarında Kazansadi mahallesinde Yekta efendi sokağında cedit 11 ve 10-1 No. lı bir satıhta üç oda iki mutfak iki halâyı muhtevi ve 2800 zirâ arsanın 120 zirâ mahallinde mebni (1204) lira kıymeti muhammeneli kârgir baraka ve bostanın 10 hisse itibarile altı hissesi. (133)	Ömer Nazım B.
150	20710	Beyoğlunda Feriköyünde Rum kilisesi arka caddesinde atik ve cedit 102 No. lı ve 300 zirâ arsa üzerine kârgir olarak mebni fevkinde iki oda bir halâ bir sofa ve bir samanlığı muhtevi (1500) lira kıymeti muhammeneli bir bap ahırın zemin ve ebniyesinin nısıf hissesi. (252) Esbak fetva emini Esat Ef. zevcesi müteveffat Şerife Ayşe Sıdıka H. veresesi	
263	20787	Üsküdarda Selâmiali efendi mahallesinde çıkmaz terlikçi Feyzullah ağa ve Topaneli oğlu sokağında cedit 10, 10, 47, 53 No. lı üç satıhta iki sofa bir taşlık bir mutfak ve iki halâyı muhtevi ve 6000 zirâ arsanın 150 zirâ mahallinde mebni (2250) lira kıymeti muhammeneli bir bap hane ile iki kıt'a arsanın tamamı. (126)	Hüseyin Fehmi B. veresesi ve Mehmet Cemil Bey
84	20881	Beyazıtta Eminbey mahallesinde yolgeçen hanı derununda cedit 12 - 2 No. lı 30 zirâ arsa üzerine mebni (300) lira kıymeti muhammeneli maa oda mağazanın tamamı (159)	Hacı Ahmet Ef.
74	21179	Kartal kazasında Kasaba kariyesinde Harman mevkiinde 849 - 55 No. lı zemin katında iki oda bir avlu bir mutfak bir halâ birinci katta üç oda bir samanlık odası iki helâ bir sofa, ikinci katta: Bir oda bir sandık odası ve halâyi muhtevi 550 zirâ arsanın 210 zirâ mahallinde mebni (635) lira kıymeti muhammeneli ahşap hanenin tamamı (418)	Hacı Ahmet Ef. İbrahim Bey.
189	21243	Üsküdarda Mecidiye mahallesinde Faik B. Mecidiye sokağında cedit 36 No. lı ve bodrum katında: Odunluk, kömürlük, zemin katında: Methal, üç oda, mutfak; helâ, gusülhane birinci katında; Dört oda, bir sandık odası, bir helâ; bir sofa ve tavan arasında vasi bir salayı muhtevi ve iki dönüm arsanın 175 zirâ mahallinde mebni (860) lira kıymeti muhammeneli alt katı kârgir, üst katı ahşap köşkün tamamı. (83)	İhsan ve Şaziment H. larla Hüseyin Hüsnü Ef.
105	21375	Eyüpte Cezrikasımpaşa mahallesinde Çömlekçiler caddesinde cedit 55 No. lı 170 zirâ arsanın 164 zirâ mahallinde mebni 863 lira kıymeti muhammeneli kârgir ahırın tamamı. (122)	Mehmet Ef.
132	21499	Boyacıköyünde mektep sokağında cedit 48 ve 48-1 No. lı iki bap hanenin tamamı mezkûr emlâkten 84 No. lı hane kârgir olup iki katta dört oda, bir mutfak, iki helâ bir sofayı ve 84-1 No.lı ahşap hane zemin katında biri küçük, diğeri büyük iki oda bir helâyı muhtevi ve her iki hane 310 zirâ arsanın 147 zirâ mahallinde mebni ve 590 lira kıymeti muhammenelidirler. (147)	Emin Ef. ve Fatma H.
147	21556	Beylerbeyinde Bürhaniye mahallesinde Abdullah ağa sokağında cedit 101 ve 101 - 1 No.lı zemin katında bir oda bir ahır bir helâ üzeri birinci katın da büyük bir kahvehaneyi muhtevi ve 260 zirâ arsanın 88 zirâ mahallinde mebni (1312) lira kıymeti muhammeneli kârgir hanenin tamamı. (318)	Müteveffa kahveci İsmail ağa veresesi
154	21590	Galatada Bereketzade mahallesinde zürefa sokağında cedit 39 No. lı ve 28 zirâ arsa üzerine mebni (1540) lira kıymeti muhammeneli fevkinde iki oda ve bir helâyı muhtevi bir bap kârgir mağazanın tamamı. (277)	Kaymakam Salâhattin B. ve Melâhat H.
220	22104	Boğaziçinde Yeniköyde Güzelcealibey mahallesinde arabacı sokağında cedit 6-8 No.lı zemin katında: dört oda iki helâ ikinci katında: dört oda bir sofa bir helâ bir gusülhane ve dahili elektirik tertibatını havi ve 213 zirâ arsanın 200 zirâ mahallinde mebni (2206) lira kıymeti muhammeneli ahşap hanenin nısıf hissesi. (256)	Rifat Bey zevcesi Zeynep Zeyneti Hanım
105	22132	Boğaziçinde Paşabahçede Çubuklu caddesinde yeni No. 23, 25 zemin katında birer methal, birer oda, birer mutfak, birer halâ. Birinci katında ikişer oda, birer kileri muhtevi ve 173 zira arsanın 93 zira mahallinde mebni (824) lira kıymeti muhammeneli iki bap kâgir hanenin tamamı. (368)	Fatma Hanım.
126	22660	Üsküdarda Bulgurlu mahallesinde Aygıroğlu sokağında cedit 6, 6 numaralı zemin katında: Methal, iki oda, taşlık, mutfak; halâ; ahırı, birinci kat ta: Dört oda; sofa, halâyi muhtevi ve 3200 zira arsanın 215 zira mahallinde mebni bin yüz seksen lira kıymeti muhammeneli ahşap hanenin tamamı. (566)	Ulviye H.
525	22761	Kasımpaşada Nalıncıhasan mahallesinin Kulaksız caddesinde cedit 51, 53 No. lı bodrumunda methal, oda, mutfak, halâyı, zemin katında methal iki oda, sandık odası, kiler; halâ; mutfağı; birinci katında üç oda sandık odası halâ mutfağı çatı katında basık odayı muhtevi ve 542 zira arsanın 140 zira mahallinde mebni iki bin altı yüz kırk iki lira kıymeti muhammeneli kârgir hanenin tamamı. (532)	Hüseyin Ef.
21	22439	Boğaziçinde Tarabyada Ayakiryaki ayazma sokağında mükerrer 98-1 numaralı ve (290) lira kıymeti muhammeneli yedi dönüm 400 zira mikdarın da müfrez bir kıt'a harap bağın tamamı. (431)	Doktor Resmi Tahsin Bey.
105	22578	Üsküdarda Solaksinan mahallesinde Tophanelioğlu sokağında cedit 9 No. zemin katında methal top rak avlu, mutfak, halâ; oda; kömürlük; birinci katta dört oda; sofa, halâ; kiler; ikinci katında üç oda; sofa halâ; kileri muhtevi ve 700 zira arsanın 150 zira mahallinde mebni 1000 lira kıymeti muhammeneli ahşap hanenin tamamı. (505)	Tahsin Bey veresesi.
231	22599	Hasköyde Keçecipiri mahallesinde Çöplük sokağında cedit 12, 14, 12, 14 numaralı zemin katların da birer methal birer taşlık ikişer mutfak ikişer halâ; dörder oda, birinci katlarında dörder oda, iki şer mutfak, ikişer halâyi muhtevi ve 1491 zira arsa nın 310 zira mahallinde mebni 2400 lira kıymeti muhammeneli iki ahaşp hanenin tamamı. (509)	Yakup Ağa.
315	22686	Eyüpte Cezrî Kasımpaşa mahallesinde Akarçeşme ve Çömlekçiler sokağında 9, 9 numaralı üzerin de hamur yuğurma mahalli ile bunun üzerinde iki oda sofa un deposu ve 700 zira arsanın 140 zira mahallinde mebni 5200 lira kıymeti muhammeneli maaarsa kârgir fırının tamamı. (519)	Ahmet Macit Bey.
400	22176	Beşiktaşta Köyiçi mahallesinde Yıldız caddesinde cedit 30 No. lu bodrum katında taşlık, mutfak, oda halâ, odunluk; kömürlük; zemin ve birinci katlarında üçer oda, birer sofa, birer halâyi ve elektrik tesisatını muhtevi 419 zira arsanın 190 zira mahal linde mebni (4638) lira kıymeti muhammeneli ahşap hanenin 969 hisse itibaile 868 hissesi. (619)	Tevfik Bey ve Rukiye ve Nazmiye Hanımlar.
120	22357	Kasımpaşada Büyükpiyalepaşa mahallesinde Man dıra sokağında cedit 30 No. lu bodrum katında üç oda, mutfak, halâ zemin katında methal dört oda, halâyi muhtevi 330 zira arsanın 90 zira mahallinde mebni (1032) lira kıymeti muhammeneli ahşap hane. (631).	Filip Noli Efendi veresesi Me Manyo ve Mele. Aleksandra ve Yorgi Efendi.

Yukarıda ikraz numaralarile cins ve mevkii ve sair evsafı yazılı gayrimenkul emval; icra kılınan son müzayedeleri neticesinde hizalarında gösterile bedellerle müşterinleri üzeride takarrür etmiş ise de mezkûr bedeller haddi lâyıkında görülmediğinden tekrar ilân edilmelerine karar verilmiş ve 27 Ağustos 932 tarihine müsadif Cumartesi günü saat on dörtten itibaren müzayedeye başlanarak takarrür edecek bedelleri haddi lâyıkında görülürse saat on beşte kat'î ihalelerinin icrası mukarrer bulunmuş olduğundan talip olanların mezkûr günde saat 15 e kadar yüzde on nisbetinde pey akçelerile bizzat veya tasdikli vekâletname ile Bahçekapıda 4 üncü Vakıf hanın 2 inci katında 17 ve 20 No. da Vakıf Paralar Müdürlüğüne müracaat etmeleri ve evvelce talip olup ta kat'î ihale zamanında hazır bulunmayanlardan son talipten maadasının müzayededen çekilmiş sayılacakları ilân olunur.

BESLER

Çikolata ve Bisküvi fabrikası Yerli Mallar Sergisine iştirak etmiştir. İstihsalâtımızın en son ve mükemmel nümunelerini burada göreceksiniz. Sergi münasebetile toptan fiatına perakende satışlar yapılmaktadır. BESLER pavyonunda bir dakika tevekkuf ediniz.

Heybeliada Sanatoryomu Baş Tabipliğinden:

Müessesemize alınacak karyola, şezlong ve emsali 27 kalem malzeme ile dolap, masa, sandalya gibi 25 kalem ahşap malzeme ve 2550 kilo Adana daş pamuğu 1000 metre amerikan alenî münakasa ile alınacaktır. İhale 24 Ağustos saat ikide Galatada Kara Mustafa Paşa sokağında Liman Sahil Sıhhiye merkezinde yapılacaktır. Şartname ve tafsilât için mezkûr Merkez Levazım memurluğuna müracaat edilmesi. (3737)

Sıhhat ve içtimaî muavenet vekâleti hudut ve sahiller sıhhat umum müdürlüğünden

Umum Müdürlük binasile merkez hıfzıssıhha binası kaloriferlerinde kullanılmak üzere kapalı zarfla 165 ton kok kömürü alınacaktır. Taliplerin şartnamesini almak üzere her gün Ankarada Umum Müdürlük ayniyat muhasibi mes'ullüğüne ve Galatada Kara Mustafapaşa caddesinde İstanbul Limanı sahili sıhhiye merkezi levazım memurluğuna müracaat eylemeleri ve ihale günü olan 28 ağustos 932 Pazar günü saat on beşte Umum Müdürlük masraf komisyonuna gelmeleri ilân olunur. (3877)

Ecnebî memleketlere giden tüccar ve seyyahlara

Banka kommerçiyale İTALYANA

Sermayesi 700,000,000

(İhtiyat akçesi: 580,000,000 Liret)

Travellers (Seyyahin çekleri) satar

Liret, frank, İngiliz lirası ve doları frank olarak satılan bu çekler sayesinde nereye gitseniz paranızı kemali emniyetle taşır. her zaman isterseniz dünyanın her tarafında, şehirde, otellerde vapurlarda trenlerde bu çekle en küçük tediyat için nakit mukamında kolaylıkla istimal edebilirsiniz. Travellers çekleri hakiki sahibinden başka kimsenin kullanamayacağı bir şekilde tertip ve ihtas edilmiştir.

Limanımıza muvasalâtı beklenen:

ABAZİA vapuru 14 ağustos Burgaz (İtalya ve Yunanistan) dan.

BULGARİA vapuru 14 ağustos pazar (Batum ve Anadolu) dan.

Limanımızdan hareket edecek vapurlar

ABBAZİA vapuru 14 ağustos Burgaz (Burgaz, Varna, Köstence, Silina, Kalas ve İbraile) ye.

GAŞTAYN vapuru 15 ağustos Pazartesi (Selânik, Volos, Pire, Patras, Brendizi, Ankona, Venedik, Trieste, Fiume ve Trieste) ye.

BULGARİA vapuru 15 ağustos pazartesi (Pire, Kandia, Napoli, Messilya ve Cenova) ya.

Şimali, Cenubi ve merkezî Amerika ile Avusturalya, yeni Zelland ve Aksayı şark için doğru bilet verir. "İTALİA" vapur kumpanyasının lüks vapurlarile müttehit servis.

Her nevi tafsilât için Galatada Merkez Rıhtım Han (Lloyd Triestino) ser acentesine Tel. B. 77 ve 4878 veya Galatasarayındaki yazıhane. Telefon Beyoğlu: 249

ROMANYA HÜKÛMETİ İDARE BAHRİYESİ

Limanımızdan hareket edecek vapurlar:

DAÇYA vapuru 13 ağustos cumartesi saat 10 da doğru (Pire Beyrut, Hayfa ve İskenderiye) ye hareket edecektir.

Fazla tafsilât Galata merkez rıhtım Hanında kâin umumî acenteliğine müracaat. Telefon Beyoğlu 4828

SEYRİSEFAİN

Kırtasiye

Evsafı şartnamesinde yazılı muhtelifülcins kırtasiye ve matbaa hurufatı ve saire alenî münakasa ile satın alınacaktır. Şartnamesi komisyonda görülebilir. İhale 18/8/932 saat 16. Teminat %10.

İdarece aşağıda ismi yazılı malzeme münakasa ile satın alınacaktır.

Teminat yüzde 10 dur. İhale 15/8/932 saat 16.

1000	tane	Kıl tomar fırçası
1000	„	Boya „
300	„	Boğaz „
500	„	Borda „
1000	„	Faraş
500	„	Maşrapa
20000	„	Çalı süpürgesi
500	„	Çavalye
500	„	Teneke lamba maa makine
300	„	Yağ lambası

Üsküdar İstanbul altıncı icra memurluğundan: Bir deynin teminatı zımnında mahçuz ve paraya çevrilmesine karar verilen oda takımı büfe sandalya masa ve sair ev eşyası 17-8-932 tarihine müsadif çarşamba günü saat 12 de Kadıköy Rasim Paşa mahallesi Nizamiye sokağında 12 No. lu Hane önünde açık artırma suretile satılacağı ilân olunur.

MİLLİYET MATBAASI