CUMARTESI
7 TEŞRİNİSANİ 1931
6 ncı sene, No. 2062
NUSHASI 5 KURUŞTUR

Milliyet

Sahip ve Başmuharriri
Siirt Meb'usu MAHMUT

Umumî Neşriyat ve Yazı Müdürü
ETEM İZZET

Müvazene Politikası

İthalât ve ihracat arasında yalnız tevazünü temin etmek kâfi değildir.. İhracat vaziyetini lehimize olarak halletmek lâzımdır

Bütçede tevazün, ithalât ve ihracat arasında tevazün, her memleketin ana politikası olmuştur. Hiç bir siyasî kombinezon; iktısadî tevazün politikası kadar bir memleketin hayatında birinci derecede âmil olamaz. Cihan buhranı; her milleti tevazün politikası cephesinde bazı tedbirlere sevkediyor. Bu tedbirler; halin zaruret ve icaplarından doğduğu için başkalarını gücendirmemek icap eder. Yeter ki alınan tedbirler; mevcut muahedeler ve mevzu kanunlarla bir taaruz teşkil etmesin!

Son senelerde, hattâ buhrandan evvelki seneler de bile ithalâtımızı azaltmak, ihracatımızı çoğaltmak yolunda bazı tedbirler almıştık. Bunların tesiri az çok görülmüştür. Ancak bugün daha esaslı ve hesaplı bir yoldan gitmek mecburiyetile karşılaşmış bulunuyoruz. Bu mecburiyeti ilham eden şey: Nazarî bir hak, hattâ sadece iktısadî istiklâl endişesi değil; açık manasile boğulmamak, yaşamak mülâhazasıdır.

Bazı memleketler var ki; Türkiyeye yaptığı ithalât: O memleketlere yaptığımız ihracat mikdarının bir kaç mislidir. Meselâ: Bir Japonya var ki, bu memlekete yapılan ihracatımız, senede otuz, kırk bin lirayı bulmuyor. Halbuki Japonyanın Türkiyeye ithalâtı — yanılmıyorsak — üç dört milyon lirayı aşıyor. Bu ithalâtın pamuklu mensucat ve umumiyetle dahilî sanayiimiz üzerindeki öldürücü tesiri de ayrıdır. Bu vaziyete, gümrük resmini arttırmak suretile karşı koymak doğru olmaz. Daha amelî tedbirler bulunabilir: Düşünmeli ki, meselâ Japonya, yalnız bir ihracat memleketi değildir. O da hariçten bir çok mallar alıyor. Acaba Japonya; muhtaç olduğu bazı maddeleri, Türkiyeye yaptığı ihracat mikdarı nisbetinde, Türkiyeden almağa mecbur tutulamaz mı? Mesele; basit bir mübadele esasını kabul etmekten ibarettir.

Yunanistanla siyasî münasebetlerimiz çok yolundadır... İktısadî münasebetlerimize yeni bir inkişaf vermek istiyoruz. İki tarafın da hulûs ve samimiyeti vardır. Kanaatimizce bu inkişafa, şu esaslar dahilinde yeni bir vüs'at verilebilir: Yunanistanın hariçten satın almağa mecbur olduğu bir çok şeyler var ki, Türkiyede fazlasile mevcuttur. Kezalik Türkiyenin hariçten getirttiği bazı emtia var ki, Yunanistanda istihsâl edilmektedir. Her malın dünya piyasasında fiatleri muayyen olduğuna göre acaba Türkiye ve Yunanistan, muhtaç oldukları ithalât eşyasından bu memleketlerde yetiştirilen kısımlarını biribirinden satın almak için ahden ve mütekabilen bağlanamazlar mı?

Hariçten, başka memleketlerden de çok eşya alıyoruz. Bir defa hariçten aldığımız bu eşyanın mikdarını asgarî hadde indirmek lâzımdır. Fazla olarak bir şey daha yapılabilir ki, o da mühtaç olduğumuz bu eşyayı; ihracat mallarımızdan aynı mikdarda satın almayı kabul eden memleketlerden almaktır. Şüphe yok ki, bu esas dahilinde bir mübadeleyi, hiç bir memleket gayri tabiî görmez. Çünkü her memleket, aynı ihtiyaç ve zaruret içindedir.

Şu noktayı da unutmamak lâzımdır: Türkiyenin ecnebi sermayesi ve ikraz meselelerindeki politikası malûmdur. Normal şartlara tabi istikrazlara, memlekette normal şartlar içinde çalışacak ecnebi sermayesine karşı hiç bir husumet beslemiyoruz. Ancak hesabımızı, mukadderatımızı münhasıran bunların tahakkuku ümidine bağlayamayız. Bu bir gaflet olur. Onun için başka imkân ve vasıtaları buluncaya kadar kendi yağımızla kavrulmak yolunu aramağa ve behemahal bulmağa mecburuz.

Bu noktai nazardan biz, hattâ yalnız ithalât ve ihracat arasında müvazene yapmakla iktifa edemeyiz. İhracat vaziyetinin biraz da lehimizde inkişafını temin etmek lâzımdır. Halk, başka türlü, çoktan beri beklediği ve hak ettiği nisbî refahı elde edemez. Bu gayeye varmak için, fazla büyütülecek bir faaliyet ve enerjiye lüzum yoktur. Şimdiye kadar olduğundan biraz daha fazla bir dikkat, hesap ve hassasiyet dairesinde çalışılırsa matlûp netice mutlaka elde edilebilir. Memnuniyetle öğrendik ki, hükûmet, İktısat vekâleti ve bilhassa iktısat vekili Türkiyenin bu hayatî meselesi üzerinde bizzat bir tetkik yapmakta, amelî ve müsbet bir neticeye varmak için devamlı surette çalışmaktadır.

Siirt Meb'usu
MAHMUT

Tahtelbahirlerimiz dün geldi.. Hafta tatili pazara çevriliyor

(Sakarya) ya şanlı bayrağımız çekildikten sonra

Dün tahtelbahirlerimize bayrağımız çekildi

Bu münasebetle Millî Müdafaa vekili ve Donanma kumandanı nutuklar söylediler

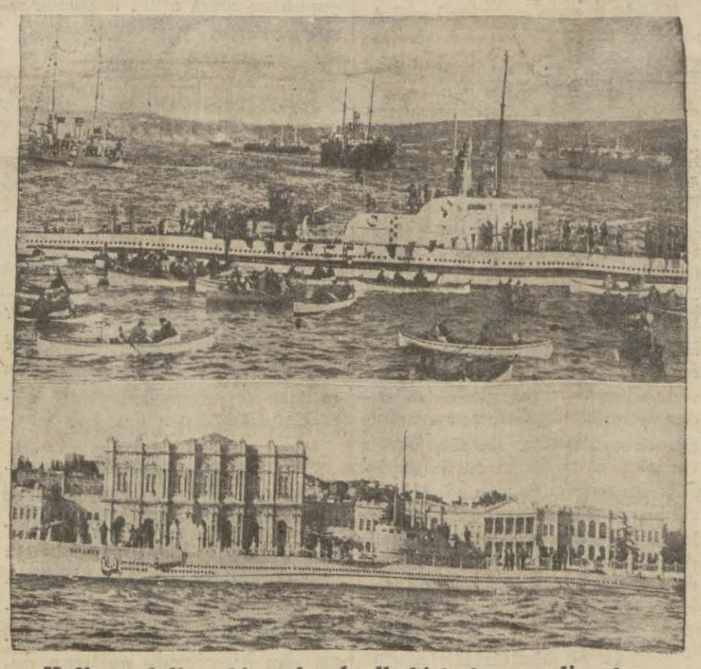

Halk sandallara binerek tahtelbahirleri seyrediyorlar

Genç Cümhuriyet donanmasına iltihak eden Sakarya ve Dumlupınar deniz altı gemilerimizin sancak çekme merasimi, dün öğleden sonra, donanma forsu ittihaz edilen Hamidiye kruvazöründe çok samimî tezahürat arasında tes'it edilmiştir.

Bu münasebetle Millî Müdafaa vekili Zekâi ve Deniz müsteşarı Mehmet Ali Beylerle Birinci ordu müfettişi Ali Sait Pş. dün sabah Ankaradan gelmişler ve Haydarpaşada üçüncü kolordu muzikasile bir askerî kıt'a tarafından resmi selâm ifa olunmuştur.

Dünkü nüshamızda yazdığımız gibi deniz altı gemilerimiz, evvelki geceyi çekmece açıklarında geçirmişler ve dün sabah hareket ederek öğleden sonra saat bir buçukta limanımıza vâsıl olmuşlardır. Hamidiye kruvazörü, Donanma kumandanı Şükrü Beyle Deniz müsteşarı Mehmet Ali Beyi bir gün evel İzmitten şehrimize getirmiş ve kruvazör Dolmabahçe açıklarında demirlemiştir. Donanma kumandanlığı, sancak merasimi için güzel bir program hazırlamış ve bu proğram mucibince saat yarımdan itibaren bütün davetliler donanma kumandanlığı tarafından tahsis edilen motör ve istimbotlarla Hamidiyeye nakledilmişlerdir.

Hamidiyede

Hamidiye kruvazörümüzün güvertesinde sandalyalar hazırlanmıştı. Bahriye erkân ve zabitanı resmî günlere mahsus üniformalrla davetlileri istikbal etmekte idiler. Ve donanma kumandanı Miralay Şükrü ve Hamidiye süvarisi Ertuğrul Beyler, davetlilerin istirahatlerini temine uğraşıyorlardı. Saat yarımda, İstanbul valisi namına vali muavini Fazlı B. saat birde, şurayı askerî azasından birinci Ferik Cevat Paşa, Hamidiye ye geldi, askerî merasimle istikbal edildi. Müteakiben kolordu kumandanı Şükrü Naili Paşa aynı suretle gemi güğertesine dizilen efrat tarafından muzika ile selâmlanark karşılandı. Daha sonra şehrimizde bulunan müessesat müdürlerile Halk fırkası reisi Cevdet Kerim Bey ve matbuat mümessilleri geldiler. Halk arasından birçok kimseler de refikalarile birlikte gelmişlerdi.

Gemiler geliyor

Saat bir buçukta vardiya nöbetçisi haber verdi:

— Deniz altı gemileri geliyor!.

Ahırkapı istikametinden limana girmekte olan gemilere gözler dikildi. Deniz altı gemilerini limana getirmek üzere sabhleyin Peyki Şevket torpido kruvazörü Çekmece açıklarına gitmiş ve gemileri orada karşılayarak beraberce gelmişlerdi. Gemiler, limana girerlerken, Ankaradan gelen Müdafaai Milliye vekili Zekâi Bey ve refikaları Hanımefendi, bir motörle Hamidiyeye geldiler ve askerî merasimle karşılandılar. Zekâi Bey ve kumandan Paşalar, Hamidiyenin güğertesinde limana dahil olan deniz altı gemilerini temaşa ediyorlardı. Gemiler Hamidiyenin önünden geçtikten ve Çengelköy açıklarında geniş bir kavis çizdikten sonra üçe çeyrek kala Hamidiyenin yanında mevki aldılar. . Sahilde biriken binlerce halk, yeni gemilerimizi heyecan ve sevinçle temaşa ediyorlar

(Devamı 5 inci sahifede)

Hafta Tatili

ANKARA, 6. (Hususî).— Hafta tatilinin pazara kalbi hakkındaki cereyan gittikçe kuvvetlenmektedir. Bu hususta yakında bir karar ittihaz edilecektir.

Eczacılar Birleşiyor

Ancak isim meselesi etrafında ihtilâf var

Türk Farmakologlar birliği ile Türkiye eczacılar cemiyetinin tevhidi etrafındaki cereyan kuvvetlenmiştir. Yalnız eczacılar cemiyetlerini feshederek Farmakologlar birliğine iltihakı garip bulmakta ve her iki teşekkülün birleşmesine tarftar olmaktadırlar. Bunun için iki teşekkül bir

(Devamı 5 inci sahifede)

Yeni ingiliz Hariciye nazırı

LONDRA, 5 (A.A.) — M, John Simon Hariciye nazırlığına tayin edilmiştir. M. John Simon karışık ve çetin bir iş olan tamirat meselesile buna benzer hususatın müzakeresi için lâzım gelen evsafı ve fikrî kabiliyetleri haiz bir devlet adamıdır.

* * *

Sir Zohn Simon, İngilterenin maruf avukatlardan idi. Liberal fırkasına mensuptu. Hindistanın vaziyeti ni tetkik eden komisyonun riyasetine tayin edilmişti. Son intihabtta Liberal fırkası üç kısma ayrılmıştı. 1 — Liberal fırkasının resmî zümresi ki buna Sir Herbert Samouel riyaset etmiştir. 2 — Lloyd George zümresi ki, millî hükûmete muarızdı. 3 — Simon'un zümresi ki bu zümre bilâ kaydü şart millî hükûmete taraftardı

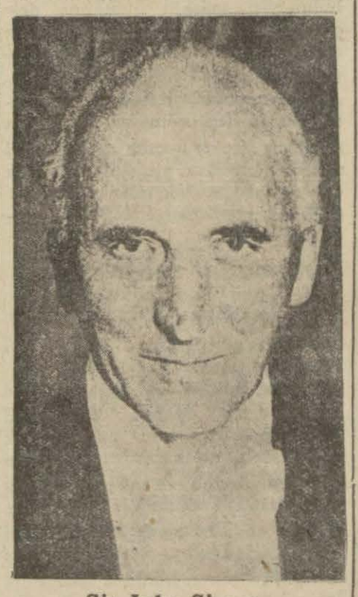

Sir John Simon

Dahiliye vekili bugün seyahatine başlıyor

Bu seyahatte umum jandarma kumandanı da kendisine refakat edecektir

Dahiliye vekili Şükrü Kaya Bey, bugünkü Toros ekspresine raptedilen hususî bir vagonla saat üç buçukta hareket edecektir. Eskişehirde kendisine Ankardan gelmekte olan Umum Jandarma kumandanı Kâzım Paşa iltihak edecektir. Şükrü Kaya Beyin seyahat yolu şudur:

İlk merhale Malatya olacaktır. Malatyada iki gün kaldıktan sonra Elâzize gidecektir. Dahiliye vekili, fırsattan istifade ederek tetkikatını Dersim ve havalisine teşmil edecek, Dersimin hususî ihtiyaçlarile de alâkadar olacaktır. Elâzizden Ergani üzerinden Diyarbekire gidecektir. Birinci müfettiş İbrahim Tali Bey, ağlebi ihtimal Elâzizde Dahiliye vekiline iltihak edecek ve Şark havlisinde yapılacak tetkikata İbrahim Tali Bey de iştirak edecektir. Diyarbekirden sonra Mardin ve Siirde gidilecektir. Bundan sonra Urfa, Maraş, Gaziantep, Adana, Mersin, Silifkede tetkikat yapıldıktan sonra Vekil B. İzmir ve havalisine geçecek ve orada da tetkikatını yaptıktan sonra Uşak, Afyon, Eskişehir üzerinden Ankaraya dönecektir. Bu seyahatin bir ay kadar süreceği muhtemeldir. Dahiliye vekilinin bu tetkik seyahatine başmuharririmiz Siirt meb'usu Mahmut Bey ve Hâkimiyeti Milliye gazetesi tahrir müdürü Naşit Hakkı Bey de iştirak edeceklerdir.

* * *

Dahiliye vekiline refakat edecek olan başmuharririmiz Siirt meb'usu Mahmut Bey, yoldaki intibalarını gazetemize yazacaktır.

Şükrü Kaya B.

ANKARA, 6 (Hususî) — Umum Jandarma kumandanı Kâzım Paşa yarın 11 trenile buradan hareket edecek, Dahiliye vekili Şükrü Kaya Beye Eskişehirde iltihak edecektir.

Fenerbahçe stadının resmi küşadı yapıldı..

Beşiktaş birinci ve ikinci takımları rakipleri gelmediği için galip geldi

Dün Fenerbahçe klübü kendi stadında resmi küşadını yaptı. Sporumuzun beşiği olan sabık ittihat spor çayırı senelerden beri bir baykuş yuvasından başka bir şey değildi. Memleketimizde muhtelif spor şubelrinin işine pek güzel yarayabilecek olan bu saha bakımsızlık yüzünden hâli bir arsa manzarası arzediyordu. Burada bir saha yapmak ilk defa atletizm federasyonunun aklına gelmiştir. Uzun uzun uğraşıldıktan sonra bir pist yaptırıldı. Fakat oraya selle metüselâm girenler bu pistin muhafazasına meydan bırakmamkta idi. Vaziyet böyle oldukça Fenerbahçeliler bu güzel spor sahsından bihakkin istifadeyi düşündüler ve hükûmete müracaat ettiler. Spora çok ehemiyet veren büyüklerimiz bu teşebbüsü hüsnü telâkki ettiler vesarı lâcivertlilere bu şahayı 15 sene müddetle verdiler. Bunun üzerine Fenerbahçeliler faaliyete geçtilr; tıpkı Avrupda olan klüp sahalarının bir eşini vücude getirdiler. Yalnız bu şerefin en büyük payı kıymetli sporcumuz Galibe aittir. Çünkü bu genç bütün işini gücünü bırakarak amelenin başında durmuş ve bu mükemmel işi başartmağa muvaffak olmuştur. Kendisini bu sütunlarımızda tebrik etmeyi bir vazife biliriz. Sahanın bütün çimenleri sökülmüş, sahanın altına yağmurdan müteessir olmaması için ıskara tertibatı yapılmıştır. Bundan başka dört etrafı beton arme direklerle çevrilmiş ve bu direkler biribirlerine demir borularla raptedilmiştir. Bu suretle pist ve futbol sahası tribünlerin önüne gelmiştir. Şimdi Fenerliler tribünleri de tamir edecekler ve etrafı beton dıvarlarla çevireceklerdir. Bundan sonra ilk büyük bir bayram ve ecnebi takımı maçile bu güzel eserlerinin kapılarını sporcu halka açacaklardır.. Dün yeni sahalarında ilk maçı İtalyanlarla yaptılar. Çok temiz bir spor havası içinde cereyan eden maç Fenerlilerin çok eksik olmasına rağmen 3 — 1 galibiyetleri ile neticelendi. Bundan sonra gelen muhiplerine kendi lokallerinde mükellef bir çay ziyafeti verdiler.

Hayri Celâl Bey Fenerbahçe klübü namına hazıruna bir hitabe irat ederk klübün bu güne kadar geçirdiği vaziyetleri hülâsaten anlattı ve

(Lûtfen sahifeyi çeviriniz)

Jansen Demagojisi

Buradan Stockholm'a, oradan da Moskova'ya gidecek olan acayip dedikoduları, rejimin her hangi bir prensip meselesi gibi tahlil etmek isteriz. Maksat, Jansen'i. müdafaa etmek değildir. Bunu, kendi beynelmilel. şöhretine. bırakmak daha doğru ve ziyadesile kâfidir. Hatta, bir deus ex machina gibi ortaya çıkarılan topoğrafya profösörünün, eğer tahrip edilmemişse, oldukça değersiz ve mantıksız şehadetine rağmen. . . . . .

Müdafaa etmek istediğimiz şey, inkılâp Türkiyesinin ilime verdiği mevkidir. Bizde, ötedenberi sürüklene gelen bir garp hayranlığı vardır. Bir şeyin, bir fikrin, yahut bir şahsın ebat aşırı bir tesir yaparak (ulu) ilân edilmesi için, garptan gelmiş olması kâfi sebeptir. Bu hayranlıkla eski softanın fıkıh hayranlığı arasında, zerre kadar fark yoktur. Her ikisinde de, millî olan unsurun yabancı bir küllün mahlûlünde erimesi mukadderdir. Halbuki inkılâbımız, yabancı olan doğru güzel ve iyiyi tetkik ederek bu tetkikin neticelerini millî davanın mukabil meselesi namına istismar etmek, yani, millî unsura millî bir şahsiyet vererek millî küllü meydana getirmektir. Yani, taklitçilikten sakınarak, yapıcı olmak yolunda ilerlemektir.

Bu büyük ve mühim işi başarmak için, yabancı ihtisastan istifade etmeye mecburuz. Bunun için de, yabancı ihtisasın, birinci derecede bir ihtisas olması lâzımdır. Burada, millî unsur, (Türk Şehirciliği) dir. Müracaat olunan ihtisas ise, Hermann Jansen'inkidir. İhtisas, demek oluyor ki, şartına uygundur, çünkü birinci dere-

(Devamı 5 inci sahifede)

Hatıratımla başbaşa! 12

(Intişar etmemiş kısa sözler)

Yanlışlığı ne suretle kitaba uydurmalı?

Zaferi nihaî Teranelerinden sonra, bir de Hindistanda isyan çıktığı şayi oldu..

Yazan: İZZET ZİYA

Kardeşim (Ali Canip) e İthaf

Harbi umuminin bütün cep helerde hararet ve heyecanla devam ettiği tarihlerin sonlarına doğru idi.

Harbi umumî tarihimizde, durubu emsâl sırasına geçen meşhur (Zaferi nihaî) teranelerinden sonra, o günlerin kalplere ümit ve inşirah veren diğer yeni bir rivayeti de ağızdan ağıza dolaşıyordu:

— İngilizlerin müslim Hint neferleri bizim lehimizde.. Hindistanda İngiltere aleyhine ihtilâl başlamak üzere!..

Trenlerde, vapurlarda, bazı mehafilde, ahbap meclislerinde son günlerin bütün fiskosları hep bu yeni rivayet üzerinde toplanıyor, bilen bilmeyene, işiten işitmiyene hep bu havadisleri tekrarlıyarak müjde veriyordu..

Hint neferlerine gösterilen evvelki gayz ve bürudet yerine, kalplerde yeni baştan emniyet ve itimat hisleri hâsıl olmaya başlamış, o sim siyah yüzleri çizikli, kalın dudaklı, başları sarıklı korkunç neferata karşı, İstanbul halkında, artık eski hissi tevahhuşa bedel, yeni bir (sempati) uyanmıştı:

— Zavallılar! İngiliz ceberutuna karşı ne yapsınlar? Ekserisinin ceplerinde Kur'anı kerim var.. Kalpleri elbette bizimle beraberdir.. Fakat, şimdilik köprü geçiyorlar.. Onlar İngilizlerin sadık bir kulu gibi görünüyorlar amma, gözleri kalpleri Hindistanın bir işaretine bakıyor.. Bir kere iş oradan patlak verdi mi, İngilizlerin hali harap.. O zaman Arapların hepsinin bize döndüğü gündür..

Gazetelerin Hindistan vekayiine ait üstü kapalı bazı yazıları da, herkesin ağzında dolaşan bu rivayetlere kuvvet veriyor, yedisinden yetmişine kadar bütün İstanbul halkı, Hindistanda bugün yarın müthiş bir yanardağ gibi patlayarak harp âleminin manivelâsını bir anda tebdil edecek olan ihtilâle anbean intizar ediyor, daha doğrusu bu cinhanşümul harekete adeta gün sayıyordu..

Artık ağızlarda onlara karşı kuzgunî, siyah, zebani, fellâh, davalaciro, kırmızı dudaklı, zebellâhi gibi tabirler kullanılmıyordu. Bu tabirlerin yerine, sevimli, şipşirin, kendi neslinin güzeli, yahut kendi janrında güzel, bizden, cana yakın sözleri ikame ediliyordu..

Fırsat düştükçe onlara teveccühkâr sözler sarfolunuyor, sigaralar ikram ediliyor, Hint usulü selâmlar veriliyor, o küçücük kuvvetli bakışlarında bizlere ait rehakâr bir cazibe seziliyordu..

Elhâsıl, o günlerde, için için kaynayan gizli bir sevinçle onları bizden, bizim maksadımızla, zaferi nihaîmizle alâkadar bilmekle, kalplerde yerleşmiş İngiliz husumetine karşı birer suretle teşeffai sadrediyorduk...

Hiç unutmam, bir akşam yemeği için, Fenerbahçe sahiline sarı duvarlı bir bahçecik ile mücavir, dar bir sokak içinde oturan bir arkadaşıma söz vermiştim.

O gün, işlerimin çokluğu beni pek fazla geçiktirdi. Ancak son trene güç hal ile yetişebildim. Arkadaşımı daha fazla intizarda bırakmamak için Kızıltopraktaki evime uğramadan, doğrudan doğruya Fenerbahçe istasyonunda trenden indim.

Kış gecesi.. Etraf karanlık, yollar çamurlu idi. Hafif bir yağmur da çiseliyordu.

Arkadaşım kim bilir beni ne kadar beklemiş, üzülmüştü.. Bunu düşünüyor, bir an evvel arkadaşımın sıcak odasında, onun şen sohbetine kavuşmak için adımlarımı sıklaştırıyordum..

Fener yolunda Fuat Paşa köşkünün arka bahçesi yoluna geldim. Bu uzun, demir parmaklıklı duvarı boydan boya yürüdükten sonra köşeyi dönecektim.

Fuat Paşa köşkü, bir müddetten beri İngilizlerin işgalinde, askerî bir mıntaka idi.

Binadan başkaca, bahçenin içinde de yer yer çadırlar, kamplar vardı. Orası Hintli siyahî neferlerle dolu idi. Bu demir parmaklıklı bahçenin bütün kapılarında, süngülü Hint neferleri nöbet bekliyordu.

Ben, duvarın ucundaki ilk demir parmaklıklı kapıya geldiğim zaman, sönük bir fenerin alaca aydınlığı içinde, süngüsü parlayan bir nöbetçi Hint neferinin siloeti ile karşılaştım.

O uzun duvarın dış yolu çok çamurlu idi. Neferin hizasına gelince, evvelâ bana:

— Merhaba!

Dedi, ve sonra, türkçesi olmadığı için elile işaret ederek, bahçe içinde yoldan kestirme gitmeme müsaade ettiğini anlattı..

Herkesin ağzında, ortalıkta rivayetler de var ya... Neferin bana samimî selâmile beraber, bu hal aşina muamelesi de hoşuma gitti..

Hakikaten bahçe yolu da çok kestirme idi. Hemen öteki kapıdan doğruca caddeye, arkadaşımın oturduğu sokağın başına çıkacaktım.

Ben, nefere:

— Eyvallah!

Dedim ve bahçeye daldım..

Beş altı adım yürüdüm, yürümedim, arkamdan nefer yaklaştı, biraz evvelki hareketile hiç bir münasebeti olmayan gayet kaba, son derecede dürüşt bir tavırla:

(Devamı var)

---

bu güzel işe müsaade ve müzaheret eden büyüklerimize Fenerbahçenin teşekkür ve minnetlerini iblâğ ettikten sonra sözlerini bitrdi.

Biz de burada bu güzel stadıTürk sporcularına kazandıran hükûmet erkânına teşekkür ederken Fenerbahçelileri ve bilhassa Galip Beyi tebrik etmekten kendimizi alamıyoruz. darısı şehrimizin de başına....

Süleymaniye 0 - Beykoz 2

Dün stadyumda lik maçı için Süleymaniye Beykoz takımları karşılaştılar. Beykozlular hasımlarına nazaran daha iyi bir oyun oynadılar ve maçı birinci haftaym bir ve ikinci haftaym bir gol atarak 2 - 0 ile kazandılar.

Beşiktaş - Fener

Yeni lik maçları için karşılaşması icap eden Beşiktaş - Fener birinci ve ikinci takımları Fenerlilerin gelmemesi üzerine yapılamamış ve Beşiktaş takımı ikisinde de hükmen galip ilân edilmiştir.

Kûla belediye reisi sehrimizde

Kûba belediye reisi M. Jose Franco dün şehrimize gelmiştir. M. José Franco dünya belediyeleri hakkında tetkikatta bulunmaktadır. Kûba belediye reisi pazartesi günü Ankaraya hareket edecektir.

İtalyan ataşemiliteri Romaya gitti

İtalyan ateşe militeri M. Topizzi, hükûmeti tarafından vaki davet üzerine dün Viyana vapuru ile Romaya hareket etmiştir.

HARİCÎ HABERLER

M. Brüning'in Beyanatı

Kâğıt paranın arttırılmasına aleyhtar

BERLIN, 5 (A.A.) — Merkez fırkasının bir içtimamda M. Brüning sosyalist mültecilerle siyasi mahiyette bir koalisyon yapmağa aleyhtar olduğunu açıktan açığa beyan etmiş kâğıt para mikdarının arttırılmasına tarftar olanlara karşı şiddetli mücadeleye girşeceğini söylemiştir.

BERLIN, 5 (A.A.) — Germania yazıyor: Ne suretle işe girşilirse girişilsin, "tamirat mı yoksa kısa vadeli krediler mi?„ meselesi karşısında kalınmaktadır. Alman noktai nazarını tashihe çalışan bu gazete şöyle yazıyor: "Beynelmilel tamirat bankasının iştişarî komitesinin içtimaa avdeti münasebetile Fransanın bu teklifinin gayri kâfi olduğu mütalea sındayız. Meğer ki komitenin salâhiyeti mühim surette tevsi edilmiş ve yahut komitenin içtimaa daveti mahza şekli ihzara matuf bir hareket telâkki edilmiş olsun. Deutsche Allegemeine Zeintuntaki nasyonalistlerin mürevvici efkârıdır- yazıyor: Fransızların taksitler meselesinde büyük mikyasta fedakârlıklarda bulunmağa âmade oldukları anlaşılıyor Fakat yeni bir tediye usulü meydana getirmek için Almanlardan Young plânının derpiş etmekte olduğu hicapaver yolu takip etmek talebinde bulunuyorlar.

Fransız radikal sosyalist fırkasının kongresi

PARIS, 5 (A.A.) — Radikal sosyalist fırkası kongresinin öğleden sonra yaptığı umumî içtimada M. Daladier geçenlerde icra edilen nahiye ve kaza meclisleri intihabatında husule gelen fırka vahdetini selâmlamış, bütün dünyayı sarsan iktısadî ve manevî buhranı karanlık bir surette tasvir etmiş, Fransanın vaziyeti feci olmaktan uzak bulunmakla beraber endişe uyandıracak bir halde olduğunu tasdik etmiştir. M. Daladier ticaret mizanında ve demiryollar idaresi hesabatında görülen açıklar hakkında izahat verdikten sonra gelecek sene bütçesine dair şiddetli tenkitler yürütmüştür. Millî müdafa meselesine de temas eden M. Daladier şu sözleri söylemiştir: "Fransanın teslihatını yalnız başına yapmaması fikrini müdafaa ettik ve nihayete kadar müdafaa edeceğiz. Fırkamızın bu husustaki noktai nazarı hep bir arada karşılıklı tahdidi teslihattan ibarettir.„ M. Daladier harbiye, bahriye ve hava işleri nezaretlerine ait tahsisatın arttırılmış olmasına teessüf ederek demiştir ki: "Medeniyeti ve sulhü sürükleyip götürmek ve mahvetmek tehlikesini göstern bu vahim buhranı karşılıklı samimiyet ve muhalâsatan mülhem beynelmilel mesai iştiraki suretile halletmek lâzımdır.„

Lehistan parlamentosunda

VARŞOVA, 5 (A.A.) — Parlamento içtimalarının inkıtaı meselesine ait bir konferanstan dolayı reis M. Prystor ile Dr. Switalski içtima etmişlerdir. Parlamentonun mesai inkıtaı ya bu hafta sonunda ve yahut gelecek hafta bidayetinde olacaktır. Içtima bir ay sonra başlayacaktır.

Almanyadaki Rus siparişleri

BERLIN 5 (A.A.) — Sovyet Rusya iktisat meclisi ikinci reisi M. Pjatakow buraya gelmiştir. Rusyanın Almanyadaki nisan siparişlerine ait müzakereleri idare eden mumaileyhtir. M. Pjatakow'un buraya gelmesi Rusyanın siparişlerini tediye kabiliyetinde olmadığını ve bu siparişlerin ifasına muktazi malî malî menabiin bulunması müşkül olduğuna dair çıkarılan havadislerin teşebbüsüne sebep olmuştur. Almanyanın garantileri yalnız 150 milyon marka şâmil bulunmakta ve fazlası için şimdiki halde Rus mümessili ve Alman firmaları konsorsiyomu arasında müzakereler cereyan etmektedir. Alâkadar mahafil müzakereler neticesine dair bazı mertebe nikbinlikler göstermektedir.

Fransada millî cihazlanma projesi

PARIS, 5 (A.A.) — Parlamento mesaisine tekrar başlar başlamaz meb'usan meclisi işsizliğe bir çare bulmak üzere tanzim edilen millî cihazlanma lâyihasını ilk iş olarak ve müstaceliyet kararile müzakere edecektir. Bu sırada maliye encümeni de bütçeyi tetkik edecektir. Meclis, bütçenin müzakeresine K. sani bidayetinde başlayacaktır. Millî cihazlanma lâyihasına bilhassa spor sahaları vücude getirmek üzere 30 milyon frank tahsisat konmuştur.

Deniz faciaları

VARŞOVA, 5 (A.A.) — Iki balıkçı kayığı Fenlandiya körfezinde batmıştır. Altı kişi boğulmuştur.

Mançuride Müsademe

Beş bin Çinli ile iki tabur Japon askeri çarpıştı

TOKYO, 5 (A.A.) — Harbiye nezaretine gelen telgraflar nazran Menni irmağının şimalindeki köprü civarında Çinler ile Japonlar arasında vuku bulan müsademe 15 Japon askeri ölmüştür. Harbiye nezareti neşrettiği bir beyannamede Japonların Çin jenerallerinden Machang Shen tarafından bir tuzağa düşürüldüğü ve Monni irmağının şimal yakasında ki mevzilerin köprü tamirile meşgul Japonlara Çinlilerin ateş açmalarına mâni olmak için işgal altına alındığı bildirilmiştir.

ŞANGHAY, 5 (A.A.) — Jeneral Machang Shen'in kumandasında beş bin Çin askeri ile iki tabur Japon askeri arasında Anganchi'nin bir kaç mil cenubunda ehemmiyetli bir çarpışma başlamıştır. Bu müsademenin saiki Monni irmağının şimalindeki demiryolu köprüsünü ele geçirmek maksadile olmuştur.

TOKIO, 5 (A.A.) — Mukdenden bildirldiğine göre Moni irmağının şimalinde vuku bulan müsademede Japonlardan 40 kadar asker ölmüş ve ya yaralanmıştır. Harbinden alman telgraflar Çin askerlerinin Tsitsikara doğru perişan bir surette kaçmakta olnuklarını bildirmektedir.

LONDRA, 5 (A.A.) — Tokyodan Reuter ajansına bildirildiğine göre, Monni nehri üzerinde Çinliler le Japonlar arasında ciddî bir müsademe olmuştur. Japonlar buradaki demiryolu köprüsünü tamir ile meşgulbulunuyorlardı. Japonların Tao - Non'dan takviye kıtaatı göndermiş oldukları söyleniyor.

TOKYO, 5 (A.A.) — Japonların Yang - Kéou'da tuz resmi varidatına vaziyet etmiş olduklarına dair Dr. Sze'in Cenevredeki beyanatı tekzip edilmektedir.

Pariste Amerikan klübünün bir ziyafeti

PARIS 5 (A.A.) — M. Laval Amerikan klübü tarafından şerefine verilen ziyafette klüp reisinin nutkuna verdiği cevapta Amerikada gördüğü samimî ve hararetli kabul tarzından dolayı duyduğu minnettarlığı beyan etmiş ve demiştir ki: "Amerikada M. Hoover ile mülâkatlarım da itimat duygusunu yeniden canlandırmak suretile malî itibari iade edebilecek çareleri müşarünileyh ile birlikte emniyet ve samimiyet dairesinde araştırım bulmağa çalıştım. Devletlerle siyasetlerini iade mevkiinde bulunanların en mübrem vazifesi sulhü teşkilâta raptetmek, kuvvetlendirmek ve milletleri biribirinden ayıran yanlış fikir ve zanları dağıtmaktan ibarettir. Bu zimamdarların kendi memleketlerine hiç birini feda etmemeleri de icap eder. Amerikada gördüğüm vazife iki memleketin daha sıkı bir mesi iştirakinde devam etmeleri lüzumunu bir kat daha isbat etmiştir.„

Pariste bir banker tevkif edildi

PARIS, 5 (A.A.) — Geçen hafta 15 milyon franklık bir açıkla bir plânço vermiş olan banker Guet tevkif edilmiştir.

Çinde bir papazı öldürdüler

CHANGHAI, 5 (A.A.) — Amerika misyonerleri, şakiler tarafından salı günü Ylaitchéou'a 40 kilometre mesafede tevkif edilmiş olan Amerika misyoneri rahip Winson-'un katledilmiş olduğunu haber almışlardır.

Sefrihsarda Cinayet

Geri Tabakko şirketi ikinci müdürünü öldürdüler

İZMİR, 6. — Geri Tabako tütün kumpanyası ikinci müdürü Hüsamettin Bey köylerden tütün mubayaa ederken, Sefrihisarda Hasan namında biri tarafından öldürülmüştür. Hüsamettin B. iki yara almıştır.

Hasan üç el daha ateş ederek köylü Mahmut ve şoför Fahriyi de ikişer yerinden yaralamıştır.

Katil Cumaovasındaki evine iltica etmiş. Jandarmalar evi muhasara, ederek Hasanı yakalamışlardır.

Hâdisenin sebebi hakkında kat'î malûmat yoktur. Bir habere göre Hüsamettin B. tütünlerden fazla ıskarta çıkarmıştır. Hüsamettin B. tütüncüler arasında mühim bir sahsiyetti.

Fransız Meclisinde

M. Laval'i üç yüz istizah takriri bekliyor

PARIS, 5 (A.A.) — Parlamentonun 12 teşrinisanide açılacak olan sondan bir evvelki içtima devresi bir kaç hafta devam ettikten sonra sene nihayetinde kapanacktır.. 300 den fazla istizah takriri tevdi edilmiştir. M. Laval maliye ve hariciye encümenlerince dinlendikten sonra harici siyasete müteallik istizah takrirleri müzakere edilecektir. M. Paul Boncour, meb'usluktan istifa ederek âyan azalığına namzetliğini koyacaktır. Hükûmet, millî cihazlanma projesinin encümenler tarafından tetkikini müteakip hemen müzakere edilmesini istemektedir. Bu projenin bir takım muhalefetlere maruz kalcağı zannedilmektedir. Hükûmetin rakipleri tarifelerin yükseltilmesi halk nazarında fena görülmekte olduğundan daha ziyade demiryolu açığına çaresaz olmağa matuf proje aleyhinde bulunacaklardır. Hükûmet, intihap dairesi başına lâakal bir azalık ve nüfusu iki bini geçen intihap dairelerı için bir munzam azalık ihdası mevzuu bahsolduğu sövlenmektedir.

Fransada ziraî buhran

PARIS, 5 (A.A.) — Fransa ve Şimalî Afrika ziraat odaları meclisinde reis M. Joseph Faure, halihazırda ki ziraat ve bilhassa buğday ziraati ile arpa gibi ikinci derecde hububat ziraatinin geçirmekte olduğu buhranın mahiyet ve vehametinden bahsetmiş ve diğer tarftan fiatlerinde fevkalâde bir tenezzül vukua gelmiş olan hayvan piyasasının vaziyeti ve ziraî mahsulât ihracatındaki betaati mevzuu bahseylemiştir.

Lübeck davası

LÜBECK, 5 (A.A.) — Üç günlk bir fasılayı müteakıp Lübeck davası tekrar başlamıştır. Profesör Sohurmann, veremin inkişafının mahiyet ve esbabından bahseylemiştir. Mumailyh 53 çocuk üzerinde otopsi yaptıktan sonra aşılar hakkında rapor vermiştir.

Memlekette

Ucuzluk Rekoru

25 patlıcan 5 kuruş

Adanada bu sene sebzeler hem bol ve hemde ucuzdur. Kış geldiği halde hâlâ domatesin okkası beş, taze bamyanın okkası yedi buçuk kuruştur.

Bilhassa patlican fiatı sudan ucuz gibidir. En taze ve en güzel yetiştirilmiş olan patlicanın iki okkası. Beş kuruşa satılmaktadır. Bu iki okka patlıcandan yirmi beş dolma doldürülüyorki sebzelerin en ucuzu bu Mevsimde patlıcan demektir. Diğer sebze fiatları da pek ucuzdur.

Bir seneye mahkûm olan fransız tayyareci

Tarsustan bildiriliyor: Bundan beş altı ay kadar evel Tarsus istasyonu önündeki futbol mahalline inmek isterken telgraf tellerine takılarak sükût eden ve bu sükût dolayisiyle bir çocuğun ölümüne sebep olmuş bulunan ve Tarsus adliyesince bir sene hapis cezasma mahkûm edilen tayyareci Albertin kefaletle tahliyesinden bilistifade firar etmiş olduğu yazılmıştı.

Firarî tayyarecinin henüz izi bulunamamış memleket hâricine çıktığı anlaşılmıştır.

Firarî tayyareci vak'ayı müteakip ölen çocuğun âilesine tazminat vermek teklifinde bulunmuştu. Şu hâle nazaran çocuğun âilesi bu tazminattan da mahrum kalmış demektir.

Albertin bir ecnebi olduğuna nazaran firar edecek derecede fırsat bulmuş olması çok tuhaf görülmektedir.

Bir seneye mahkûm olduktan sonra mahkûmiyetini temyiz etmiş olan Albert nakdî kefaleti bizzat tarafından vermek suretiyle tahliye edilmisti.

SON DAKİKA

Istanbulun plânı

Ankaranın da plânını yapan Profesör Jansene tevdi edildi

ANKARA, 6 — İstanbul plânının daha ziyade teahhur etmemesi muvafık görüldüğü için, bu plânın profesör Jansen'e yaptırılması takarrür etmiş gibidir. Profesör Jansen, Başvekil Paşadan sonra Gazi Hazretleri tarafından da kabul edilmiştir. Bu mülâkatta ProfesörJansen Ankaranın imarı hakkında izahat vermiş ve bu meyanda İstanbulun imarı meselesi de görüsülmüştür.

İngiliz kabinesinin son ve yeni şekli

LONDRA, 5. A.A.— İngiliz kabinesi resmen şu suretle teşekkül etmiştir.

Başvekil ve Hazine Lordu	M. Mac Donald
Maliye Nazırı	Sör Neville Chamberlain
Ticaret Nazırı	Mr. Run Ciman
Hariciye Nazırı	Mr. John Simor
Dominyonlar Nazırı	Mr. Thomas
Müstemlekât Nazırı	Mr. Cunlieelifetei
Hindistan Nazırı	Sör Samuel Hoare
Bahriye Nazırı	Mr. Boltoney Refmanfelle
Harbiye Nazırı	Lort Hailfham
Hava Nazırı	Marki Londonderry
Dahiliye Nazırı	Sör Herber Samuel
Kabine Lordu	Mr. Baldvin
Mührühas Lordu	Mr. Snovden
Maarif Nazırı	Mr. Ponald Maclcan
Lort Şatliye	Lort Fanhey
İskoçya Nazırı	Sör Arsibald Sinclair
Sıhhiye Nazırı	Mr. Silton Young
Ziraat Nazırı	John Jilmore
Mesai Nazırı,	Mr. Betterton
Mesai Birinci Komiseri	Mr. Ormef Bygore

Alman başvekili mühim bir nutuk irad etti

BERLIN, 5. A.A.— Başvekil M. Brüning merkez fırkası millî komitesinin içtimaında bir nutuk irat ederek demiştir ki: Paranın herhangi bir sukutuna müsait tedbirleri ittihaz etmeği sonuna kadar reddedeceğim. Alman malî ve iktisadî plânçosunu açıkça ve namuskârane bir surette bütün dünyaya arzettik. Bu iş hükûmetimizin faaliyet senesinin ilk işi oldu ve neticesi şudur ki: bilâistisna bütün dünya efkârı umumiyesi tamirat meselesini şimdi evvelkinden başka olarak muhakeme etmektedir. 1932 bütçesi vaziyetinin her tarafta fevkalâde müşkül olacağını evvelce söylemiştim. Millî bütçenin muvazenesini temin için milletten yeni fedakârlıklar istemeğe mecbur olacağız. Tamirat meselesi hakkında yapılacak önümüzdeki müzakeratta tamiratın Alman milleti için kabili tahammül olacak ve dünya kredi sisteminin artık tamirat yüzünden tehlikeye düşmiyeceği hakkında cihana itimat verecek bir şekilde halledilmesi için çalışmağa mecburuz. Tamirat meselesile birlikte kredilerin idamesi meselesini de dahilde vehariçte hususî kısa vadeli krediler elde edebilecek ve tekmil iktisadî teşebbüsatımızın emniyetini istihsal edebilecek bir tarzda halletmek icap edecektir ve dahilde ve hariçte mniyet havası ihdas ettiğimiz zaman tatbik edilebilir. Alman milleti bunu anlamalıdır ve ben bunu millete anlatabileceğimize kaniim.

Haricî siyasete ait müzakeratta bizim için kabili kabul bir netice ancak Almanyada siyasî hiçbir tecrübeye kalkışılmadığından emin olunduğu zaman istihsal edilebilir.

Maarif vekili dün bir teftiş seyahatına çıktı

ANKARA, 6 (A.A.) — Maarif Vekili Esat Bey refakatinde heyeti teftişiye reisi Rıdvan Nafiz Bey olduğu halde bugün saat 11 trenile İzmire hareket etmiş ve istasyonda vekâlet erkânı tarafından teşyi edilmiştir Vekil Bey 25 gün devam edecek olan bu seyahatinde İzmir, Balıkesir, Bursa, Edirne ve Konya mekteplerini teftiş edecektir.

"İzvestiya„ gazetesinde Türk-Rus dostluğuna dair bir makale

MOSKOVA, 6 (Apo) — İzvestiya gazetesi Türk - Rus münasebatı hakkında yazdığı bir başmakalede, bu münasebatın 1920 de millet meclisi reisi olan Gazi Mustafa Kemal Hz. nin Moskovaya gönderdiği bir mektupla teessüs ettiğinden bahsederek diyor ki: "O zamandan beri Türk - Rus dostluğu mütemadiyen inkişaf ediyor. Türkiye iktısadî mücadelesinde garp memleketlerinden hiç bir yardım beklemez.„ İzvestiya makalenin sonunda Türkiyenin bir de iktısadî Dumlupınar zaferi kazanmasını temenni etmektedir.

Kıbrısta müsademeler

Yeni bir çarpışma oldu, 6 kişi öldü ve 30 kişi yaralandı

ATİNA, 6.(Apo.)— Kıbrısta cereyan eden hâdiseler ve İngiliz askerlerinin tarzı hareketi efkârı umumiyeyi asabileştirmiş ve rencide etmiştir.

Efkârı umumiye Yunan hükûmetinin müdahalesini talep etmektedir.

Muhalif partiler de bu hareketten istifade etmek niyetile hükûmeti bu meselede kat'î bir tarzı hareket ittihaz etmemekle ittiham ediyor. Yunanistanın her tarafında Kıbrıslılara karşı hararetli hissiyat izhar edilmektedir.

Kıbrıstan gelen son malûmata göre, dün cereyan eden hâdiseler neticesinde halktan altı kişi ölmüş ve 30 kişi yaralanmıştır. Âsilerden 4 kişi Maltaya gönderilmiştir.

Patras ve Selânikte pazar günü (yarın) Kıbrısta öldürülenlerin istirahati rühları için ayini ruhaniler yapılacaktır.

Sarraflar gene bono satın almağa başladılar

Ekonomi

Bir fındık ofisi tesis edilmek isteniyor

Bu ofis fındık ihracatımızı tanzim ile meşgul olacaktır

İktısat Vekâleti bir fındık ofisi tesisini tasavvur etmektedir. Ankara ticaret odaları kongresinde böyle bir ofisin tesisine de lüzum gösterilmiştir. Giresun, Ordu, Trabzon gibi istihsal mıntakaları arasında sıkı bir irtıbat tesis edilmektedir.

Fındık ofisi, dünya fındık piyasaları ve alacakları vaziyeti hakkında alâkadar ticaret evlerine günü gününe malûmat verecektir. Ofis ayni zamanda fındık tacirleri arasında bir birlik teşkiline çalışacaktır.

Şimdiki halde fındık tacirleri arasında rekabet vardır.

Bir alıcının karşısına muhtelif fındık tacirleri çıkıyor, bu hareket fiatlerin düşmesine sebep oluyor.

Fındık ofisi, tacirlerimize iç işlerinde rehber olacak, onlara karşı olan vaziyeti muntazam bir vaziyete edecektir.

İktısat vekâleti diğer taraftan fındık ziraatinin ıslahı için daha ziyade ehemmiyet verecektir.

Bunun için merkezi Trabzonda olmak üzere, fındık ziraat işlerine bakan bir daireye ihtiyaç görülmektedir. Bugün şerait altında Trabzon, Giresun, Ordu vilâyetlerindeki ziraat fen memurları, fındık işile ayrı ayrı meşgul olmaktadırlar. Fındık mütehassısı ise Trabzon vilâyetlerinde bulunmaktadır.

Fındık ziraat dairesi muhtelif vilâyetlerdeki mesaiyi birleştirecek, isi bir elden idare edecektir.

Sanayi mıntakası

İstanbuldaki sanayi erbabı için bir sanayi mıntakası tesisi düşünülüyor Bu mıntakanın tesisi hususunda emlâk bankasının yardım etmesi muhtemeldir.

Ambalaj kâğıdı fabrikası

Çekoslovakyalı bir malî grup memleketimizde çok kullanılan şeffaf ve renkli ambalaj kâadı yapmak üzere bir fabrika açmıya teşebbüs etmiş ve alâkadarlarla temasa geçmiştir.

İhracat eşyamız için yeni formül

Romanya ve Yunanistan hükûmetleri bazı ihraç mallarının ihracını prim vererek teşvik etmektedir.

İktisat Vekâletinin hariçte en çok rekabete maruz olan tütün, tiftik, üzüm ve diğer ihraç mallarımızın teşviki için yeni formüller aradığı söylenmektedir.

Alman borsaları hâlâ kapalı

BERLİN, 5. A. A. — Berlin borsa müdüriyeti, Alman borsalarının tekrar açılması hususu ile iştigal etmiştir. Müdiriyet şimdiye kadar yapılmış ve fakat semere vermemiş olan teşebbüsleri tadat etmekte ve borsaların kapalı kalması uzun müddet devam ettiği takdirde bundan memleket için hâsıl olacak meş'um neticelere hükûmetin nazarı dikkatini celbeylemektedir. Müdiriyet temmuz ayına ait tasviye muameleleri için mükaddema tespit edilmiş olan 16 teşrinisani tarihini 10 kânunuevvele tehir etmiştir.

Belediyede

Kömür ve Odun

Şehrin ihtıyacından çok fazla mikdardadır

Belediyece yapılan tetkikata göre şehrimizde ihtiyaçtan çok fazla miktarda odun vardır. Geçen, hatta evvelki seneden kalmış mal olduğu gibi bu senede pek çok odun gelmiştir.

Bundan başka halkın büyük bir kısmı maden kömürü ve kok kullanmaktadır. Bu yüzden odun sarfiyatı azalmıştır.

Belediyenin kanaatine göre fiatlar yükselmiyecek, düşecektir. Mamafih sebebsiz yere zam yapanlar olursa bunlar cezaya çarptırılacaktır.

Ahşap kereste depoları

Şehir içindeki ahşap kereste depoları bilhassa eski keresteciler yangın yerinde hâlâ mevcuttur.

Belediye, şehir içinde ahşap kereste mağazalarını çok tehlikeli gördüğünden bunların istimlâkine karar verilmiş, bu hususta şehir meclisinden müsaade ve tahsisat istemiştir. Şehir meclisi bu tahsisatı verirse mevcut mağazalar istimlâk edilecek ve bundan sonra ahşap kereste mağazası açılmasına müsaade edilmiyecektir.

Esnaf tarifeleri

Belediye, esnaf tarifelerinin tasnifine başlamıştır. Son günlerde yeniden dükkân açanlar da tarifelerinin tasdiki için belediyeye müracaat etmiye başlamışlardır.

Millet mekteplerinde

Teşrinisani iptidasından beri her mahallelerde Millet mektepleri açılmış ve derslere başlanmıştır. Mektepler iki kısımdır. (A) ve (B) kısımları. (A) kısmı hiç okuyup yazma bilmiyenlere mahsustur. (B) kısmına girecek olanlar (A) kısmını bitirenlerdir.

(B) kısmında yurt bilgisi, tarih, coğrafya gibi dersler okutuluyor. Bu sene, (B) kısmına rağbet, geçen seneden çok fazladır. (A) kısmı daha tenhadır. Buda geçen sene bir çok kimselerin bu kısmı bitirmesinden ileri geliyor. Bu suretle okuyup yazma bilmeyenler pek az kalmış demektir.

Hilâliahmer için bir müsamere

Hilâliahmerin Aksaray şubesi tarafından bu ayın yirmi ikisinde Şehzadebaşında Ferah tiyatrosunda bir müsamere tertip edilecektir. Müsamerenin hasılâtile Aksaray dahilindeki fakirlere muavenet edilecektir. Müsamerenin mükemmel olması için şimdiden kazırlıklara başlanmıştır.

İngiliz sefiri dün Ankaradan geldi

İngiliz sefiri Sir Corç Klark cenapları dün Ankaradan gelmiştir.

Sefir cenapları Pendikte trenden inerek bazı İngiliz ailelerile birlikte avlanmak üzere Alemdağına gitmiştir,

Sir Corç Klark yarın Ankaraya avdet edecektir. Dünkü trenle Danimarka sefiri M. Schau cenapları da gelmiştir.

Akdenizde fırtına var

Dün gelmesi beklenen Fransız bandıralı Ankora vapuru Akdenizdeki fırtına yüzünden gelememiştir. Ankoranın ancak bugün muvasalet edebileceği tahmin edilmektedir.

Kahire polis müdürü Ankaradan geldi

Geçenlerde Ankaraya giden Kahire polis müdürü Mr. Boker dün şehrimize gelmiştir.

Polis teşkilâtımız hakkında tetkikatta bulunan Mr. Boker salı günü Mısıra hareket edecektir

Vilâyette

Büyükdere Fidanlığı

Vilâyet fidanlığın tesisine başladı

Büyükderedeki Belediyeye ait çayırda İtalyadan getirilen mütehassısın yaptığı plâna göre vilâyet fidanlığının tesisine başlanmşıtır. İlk bahara kadar toprağın kazılması temizlenmesi, tohumtasfiyesi yapılacak mevsimine göre ekilecek, fidanlar dikilecektir. Memleketimizin muhtelif mahallerinde yetişen nadir meyva ağaçlarından nümunelikler getirilerek fidanlığa dikileceği gibi Avrupanın bazı yerlerinden de fidanlar celbedilecektir.

Bono Satışı

Sarraflar da bono toplamağa başladılar

Piyasada Gayrı mübadillere ait bonoların satışı yeniden hararetlenmiştir.

Evvelce bono almakla meşgul bulunanlar, birkaç komisyoncudan ibaret iken, son günlerde Galatadaki sarrafların mühim bir kısmı da bono alım ve satımını günlük işler meyanına ithal etmişlerdir.

Bnlar yüz liralık bonoları 24 liradan toplanmaktadır.

Yalnız bir gayri mübadil tarafmdan evvelki gün 10,000 liralık bono bu süretle yok bahasına elden çıkarılmıştır.

Türk Dayinler Vekili

Zekâi Bey Paristen geldi, Ankaraya gidecek

Türk dayinler vekili Zekâi B. Paristen şehrimize gelmiştir.

Zekâi B. yakında Ankaraya giderek hükûmetle temasta bulunduktan sonra Parise avdet edecektir.

Zekâi B. düyünu umumiye meselesinde yeni bir vaziyet olmadığını söylemiştir. Türk dayinler vekili, dayinlerle yapılacak müzakerat hakkında ademi malûmat beyan etmiştir.

İrtihal

Hariciye Vekâleti şifre kalemi başkâtibi Pertev Şevki Beyin bir müddetten beri rahatsız olan refikası Melek Hanımın ahiren Ankarada yapılan mühim bir ameliyat neticesinde ve pek genç yaşında vefat eylediği teessürle haber alınmıştır. Ailesine beyanı taziyet eyleriz..

Cumhuriyet gençler mahfelininin temsilleri

Dün saat on beşte Cumhuriyet gençler mahfili temaşa şubesi tarafından C. H. F. Beyoğlu kaza binasında vücude getirilen salonda bir müsamere verilmiştir. Amatör gençlerden terekküp eden temsil heyeti evvelâ Müçteba Salâhaddin Bey tarafından telif edilen "Yağ kandili,, piyesini temsil etmişler ve çok muvaffak olmuşlardır.

Bundan sonra Reşit Asım Beyin "Seni boğarım,, komedisi temsil edilmiş ve çok alkışlnamıştır.

Matbuat sergisinde

Galatasaray lisesinde açılan Türk Matbuat sergisi çok rağbet ve alâka celbetmektedir. Dün sergiyi ziyaret edenler 1000 den fazladır. Ziyaretçiler arasında bir çok ecnebiler de vardır.

Japon âlimi Atinaya gitti

Geçenlerde şehrimize gelen maruf Japon âlimi Tokyo Darülfünunu Arkeoloji ve mineraloji profesörü M. Takeşi İşi Mura dün Atina'ya hareket etmiştir. M. Takeşi Muro, Darülfünunumuzun fen fakültesini ziyaret ederek memleketimizin madenleri ve arz tabakaları hakkında izahat almış ve tetkik ettiği maden nümuneleri arasında zımpara taşile bilhassa alâkadar olarak nümune almıştır. Japon profesörüne müderris Malik Bey tarafından yapılan tabakatülarz haritası hediye edilmiştir.

Çalgılı gazinoda saz faslı...

Şişeler gidip geliyor, hafif hafif ayak temposile gözler süzülmeğe başlayor...

Ne içeceksin diye soran yok! — Tanımadın mı filânca hafızı? — İstanbulda en çok kira getiren nedir? — Bir hazin maceradır seni aldılar elden... — Küfeci soruyor: Götürelim mi beyim?

Locada iki arkadaşız. Fakat oturduğumuz locadan, gözlerimizle bir şey seyretmiyoruz. Eğer istifade eden, bir haz duyan yerimiz varsa, o da kulaklarımız..

Çünkü, bu bir tiyatro locası değil.. Bütün duvarları, tavandan yere kadar acel acayip resimlerle süslenmiş kübik, hem de Ekstra - Kübik bir salon.. Karşımızda, kırmızı velur perdeli bir sahne.. Sahnede, on kadar çalgıcı ve okuyucu.. Kiminin elinde ut, kiminin elinde keman, kiminin elinde kanun, kiminin elinde tanbur, kiminin elinde cümbüş..

Bir cümbüştür gidiyor hasılı..

Beyaz örtülü masaların üstünde yanan abajorların ortalığa donuk ve esrarlı bir ziya dağıttığı loş salonun içinde, yanımdakile konuşan tek kişi yok.. Herkes kulak kesilmiş.

Garsonların şuraya buraya meze dolu tepsilerle gidip geldikleri ancak fark ediliyor..

Herifler, o kadar alışkın ki, müşteriye ne içeceklerini sormağa bile lüzum görmüyorlar. Masanın birine oturdunuz mu, hemen önünüze kapalı şişe rakı geliyor.

Arkadaşım garsona sordu:

— Bizim rakı istediğimizi nereden anladın?

Garson, pişkinlerdenmiş, güldü:

— Burada başkası sarmaz ki?... Beyim... Tabii raki içeceksiniz.

Garsonun hakkı yok değil. Nerede hey hey varsa orada mey olmalı..

Bizim alaturka sazımız, kim ne derse desin, tok karnına dinlenmez.. İnsanı çok geç meden uyku basar. Halbuki şöyle birkaç kadeh parlatınca, iş hemen değişir. Hele şişenin dibi görünüp te hani şu şairin:

Öyle sermestim ki idrak etmezem dünya nedir.
Men kimem, sâki olan kimdir, meyü sahba nedir?

Dediği haller zuhur edince hafif hafif ayak temposile karışık mırıltılar arasında, gözler süzülmeğe başlar. Artık, bundan sonra çalgıcı, isterse bir geriz havası tuttursun, isterse çiftetelliye girişsin, isterse zurna ile peşrev yapsın, vızgelir.. Marifet, bu dereceyi bulmaktadır.

Etrafımızdakiler, bizden çok evvel geldikleri için, belli ki kafaları iyice düzmüşler.

Hemen herkes çakır keyif.. Bereket versin, sululuk eden yok. Müşterilerin hepsi akıllı uslu adamlar.. Çalgıcıya beşer liralık pangonotu gönderip şarkı siparişine kalkan tosuncuklar, meydanda görünmüyorlar.

Rivayete göre böyleleri, içeri alınmıyormuş. Salon, biraz tenha ama, zarar yok. Müşteri az olsun, öz olsun. Birkaç hanım var ki hiç te fena okumuyorlar. Erkeklerden de sesi güzel olanlar var. Böyle umumî yerlerde şarkı okuyan erkeklerden kimi sorsanız alacağınız cevap şudur:

— Tanımadın mı, hafız filân?..

— Ya şu?

— O da hafız filânca..

Arkadaşım, benim hayret eder gibi bir vaziyet aldığımı görünce dedi ki:

— Azizim, sen gaflet içindesin!

— Neden?

— Neden olacak.. Hafızlar devrinde bulunduğumuzdan haberin yok.. Bir zamanlar Lâle devri, Samur, ve anber devri, şimdi de hafızlar devri..

Yalan da değil hani.. Vaktile isimleri ancak cami köşelerinde duyulan huffazı hoş elhan efendiler, bugün Allah versin paraya para demiyorlar. Bu akşam bir mecliste, yarın gece bir ahbap evinde:

— Kuzum.. Hatır için ne olur? Mukaddemesile bir iki gazel falan derken çabucak meşhur oluveriyorlar.

Muhterem hafız efendiler, sakın gücenmesinler. Meşru kazançlarımda gözümüz yok. Yalnız onlar da şunu itiraf etsinler ki İstanbulda hiç bir apartıman, güzel bir ses kadar kira getirmiyor.

Ne ise.. Geçelim. Malûm ya, zenginin malı züğürtün çenesini yorarmış..

Arkadaşımla, bir aralık, şuradan buradan konuşurken, sazda son çıkan "Mazi" adlı bir tangoya başladı.

Herkesin gönlünde bir arslan yatır, diye tevekkeli mi söylemişler?

Tangonun en yanık yerine sıra gelmişti:

Bir hazin maceraaadır,
Seni aldılar el...den!

Başka...sına yar oooldu,
Eller bahtiyar oooldu..

Hadi bir alkış.. Hem de necandan bir alkış.. Alkışlıyanlardan çoğunun kalbinde belli ki böyle hazin bir maceranın hatırası var. Elden kaptırılan sevgililerin hayali, çalgıcıların bir haylı alkış toplamasına vesile oldu.

Dedik ya.. Rakı meclisinde alaturka saz, sarıyor vesselâm..

İnsan, bir kere iradesini kaybetti mi, artık filânın hatırasına deyip boşaltıyor, falanca şeyin aşkına diyip boşaltıyor. Ve nihayet:

Nim sun peymaneyi, sâki tamam ettin beni!

Caddeye çıktığımız zaman, vakit gece yarısı idi. Sırtını duvara dayamış, çıplak ayaklı bir küfeci, içerden sallanarak çıkanlara, ellerinde taşınacak bir paket olmadığı halde göz ucile bakarak manalı manalı soruyor:

— Götürelim mi Beyim?..

Ben, bunu derhal üzerime alarak cevap verdim:

— Hacet yok.. Biz kendi kendimize gideriz..

M. S.

POLİS

Caddeortasında boylu boyuna yatan adam

Ancak ismini söyleyebilen bu adamı kimin yaraladığı tahkik ediliyor

Dün gece Beşiktaşta İhlamur caddesinde devriye gezen polis memurları caddenin ortasında boylu boyuna yatmakta olan bir adam görmüşler, yanına yaklaştıkları zaman başından ağır sürette yaralı olduğunu anlamışlar, derhal hastaneye kaldırmışlardır.

Adam ifade verememiş, yalnız isminin Ahmet Hamdi olduğunu söylemiştir. Polis bu yaralının hüviyetini ve nasıl yaralandığını tahkik etmektedir.

Otomobil kazaları

Beşiktaşta ahçılık eden Hacının 7 yaşındaki kızı Mediha caddenin bir tarafından diğer tarafına geçerken 2539 numaralı otomobilin altında kalmış ve başından yaralanmıştır. Şoför kazayi müteakip kaçmıştır.

Maçkapalas önünde kestane satmakta olan Muhsin dün şoför Mühittinin idaresindeki 1440 numaralı otomobilin altında kalmış, başından ve muhtelif yerlerinden yaralanmıştır. Şoför yakalanmış, Muhsin hastaneye kaldırılmıştır.

Dört Mehmet beşinci adaşlarını yaraladılar

Ali oğlu Mehmet, İsmail oğlu Mehmet, Süleyman oğlu Mehmet, İbrahim oğlu Mehmet isminde 4 adaş bir olmuşlar Mustafa oğlu Mehmet isminde bir adaşlarının 75 lirasını aşırmışlardır. Bu vaka Üsküdarda Boyacı sokağında olmuştur.

Sekiz randevu evi kapatıldı

Polis müdüriyeti kısmı ahlâkisi gizli randevuculuk yapan ev ve oteller hakkında şiddetle takibata devam ediyor.

Beyoğlunda muhtelif semtlerde bu şekilde 8 ev daha meydana çıkarılmıştır. Buralarda bulunan münasebetsiz kadınlar muayeneye sevkedilmiş, evlerin sahipleri hakkında kanunî takibata başlanmıştır.

İzmirde yeni hapisane

İzmirde inşa edilecek Umumî hapishane için Karantina üzerinde Arap Hasan mevkiinde nâtamam Muallim mektebi binası muvafık görülmüştür. Bina hayli yükselmiştir. Bunun bazı tadilâtla umumî hapishane olarak inşası kararlastırılmıştır.

Bir Bulgar opereti geliyor

Bir Bulgar operet heyeti yakında şehrimize gelerek temsiller verecektir. Şehrimize ilk defa olarak gelecek olan Bulgar operet heyetinin temsilleri Fransız tiyatrosunda verilecektir. Heyet Bulgarların kooperatif tiyatrosundadır.

Urfa valisi şehrimizde

Urfa valisi Kadri Paşa dün Toros ekspresile mezunen şehrimize gelmiştir.

Luft Hanza mümessilleri Ankaradan geldiler

Hükûmetimizle temasta bulunan Luft Hanza Alman tayyare şirketi mümessilleri dün Ankara'dan şehrimize gelmişlerdir.

Şirket Kayseri'deki tayyare fabrikasını, tayyare imaline müsait bir hale ifrağ etmek üzere hükûmete teklifatta bulunmuştur.

mir belediyesinde

lediye reisi Sezai Bey ile bir ihtilâf

MİR, 6. (Hususî) — Şehir clisi azası evvelki gün Halk casında bir grup içtimai tılar. Öğrendiğime göre bu nada belediyenin İş Bankadan istikraz ettiği iki milı lira meselesi görüşülmüş-

zadan bazıları bu paranın iz sarfedilmiş olduğunu emişlerdir.

undan sonra itimat meseleye konmuş ve Sezai B. (11) arşı (12) ademi itimat reyi ıştır.

ezai Beyin bu vaziyet karşıda istifa ettiği şayi olmuşda bu haber doğru değildir.

mirde tütün mübayaatına başlandı

mir gazetelerinden: Tütinhisar idaresinin mübayaa nurları evvelki günden itin başmüdürlük mıntıkası muhtelif semtlerinde tümübayeasına başlamışlar. Evvelâ piyasa açılmamış Urla ve Seferhisarda tümübayeasına başlanmıştır. rimizdeki alâkadarlar tümübayeasında verilen fiat elesi hakkında hiçbir şey lememektedirler. Mübat hakkında her gün müdüti umumiyeye telgrafla mat verilecektir. Kazalara yan tebligat üzerine kazalarda mübayeata başlanmıştır. bayeat; umum müdürlükanzim ve tesbit edilmiş otlaimatnamede mevzu fiatüzerinden icra olunmakta-

Rozet hasılatı

Verem Mücadele Cemiyeti-Cümhuriyet bayramı müebetile dağttığı rozet hasıtesbit edilmiştir. Bu hasıbin lira tutmustur

Hukuk Talebe Cemiyeti

Dün senelik kongresini akdetti

Hukuk talebe cemiyeti senelik kongresini dün sabah saat onda eski Türkocağı binasında yapmıştır. Celse eski idare heyeti reisi Rıza Nur Bey tarafından açılmış, bir sene zarfında vefat eden arkadşların tazizi hâtırası için bir dakikalık sükûttan sonra, divan riyaset intihabı yapılmış, riyasete Vedat ve Sahir Beyler, kâtipliklere Süleyman, Ercüment Beyler seçilmişlerdir. Kongrede bir senelik mesai raporları hülâsa edilmiş, bazı münakaşaları müteakıp bu faliyet takdir ve tasvip olunarak, yeni idare heyetinin gençlik ve spor hareketlerile daha yakından alâkadar olması temenni olunmuş ve içtimaa nihayet verilmiştir.

Ticaret odasının tebliğleri

Ticaret odası Balkan memleketlerindeki ticarî hareketler hakkında alâkadar tacirlere tebliğler göndermeğe başlamıştır. Evvelki gün biri tütün diğeri de buğday meselesine dair iki tebliğ gönderilmiştir. Tütün tebliği şudur:

Macar tütün rejisi mümessilleri bu ay nihayetinde Yunanistana gideceklerdir. Yunanlılarla macarlar arasında yeni bir ticaret muahedesi yapılmıştır. Bu muahede mücibince Macarlar, Yunanlılardan 300 bin kilo tütün alacaklardır.

Buğdaya ait tebliğin hülâsası da şudur:

Romanaya ihracat tacirleri ne prim vermek suretile buğday ihracatını artırmıştır. Bu suretle Romanyada ihraç edilmiyen pek az mal kalmıştır.

Yeni mübaşirler

Geçenlerde Adliyede mübaşirlik imtihanı yapılmış, 40 kişi girmişti. Bunlardan (15) kişi muvaffak olmuştur. Münhal yerlere tayin edileceklerdir

Milliyet

Asrın umdesi «Milliyet» tir.

7 TEŞRİNİSANİ 1931

İDAREHANE — Ankara caddesi No: 100 Telgraf adresi: Milliyet, İstanbul.

Telefon numaraları:
24310 — 24319 — 24318

ABONE ÜCRETLERİ

G	Türkiye için	Hariç için
3 aylığı	400 kuruş	800 kuruş
6 „	750 „	1400 „
12 „	1400 „	2700 „

Gelen evrak geri verilmez

Müddeti geçen nushalar 10 kuruş tur. Gazete ve matbaaya ait işler için müdiriyete müracaat edilir.

Gazetemiz ilânların mes'uliyetini kabul etmez.

Bugünkü hava

Dün azamî hararet 14, asgarî 3 derece idi. Bugün rüzgâr poyrazdan esecek. Hava açıktır.

Haftanın Yazısı

Yeni çare!

Dünya, etrafını sarmış olan kara buhran bulutundan kurtulmak için çareler araya dursunlar. Amerika Reisicumhuru (Hoover) ile Fransız Başvekili (Laval) (Vaşington) da görüşe dursun. İngiltere'de amele partisi intihabatta ekseriyeti kaybetmesi üzerine İngiltere'de şimdiye kadar mevcut olmıyan gümrük usulü vaz'edile dursun. Almanya'da (Hitler) ismindeki aslı meçhul milliyetperver hücum taburu adındaki milis taburları adedini 200 bine iblâğ ededursun. İspanya'da cümhuriyet perverlerle komünistler arasında mücadeleler ola dursun.

Bizde de iki kafadar kendilerini rahatsız eden buhrana çare bulmak için düşünmüş, taşınmışlar ve bir neticeye varmışlardı. Ben size bu çareyi ve onun tatbikatının yazacağım.

Bu iki kafadara kimse üstüne alınmasın diye Ali ve Veli Bey ismini verelim. Bu iki adam otuzla, otuz beş arasındadır. İşgüzar girgin adamlardır. Lâkin aydaki kazançları elli altmış liradan fazla değil.. Üstelik aileleri de kalabalık.. Ne yapacaklar?

Ali ve Veli Beyler bir konferans yapıyorlar. Ali Bey, Veliye nazaran daha zeki ve beceriklidir. Şöyle bir plân tertip ediyor:

— Sen yarın benim arkamdan tıpkı bir uşak gibi geleceksin.. Yarım kravat takma! Ve şöyle kabaca bir adam tavrı al..

Ve ertesi günü bu iki ahbap sabahleyin saat dokuz buçukta Balık pazarına giriyorlar.. Ali Bey önde Veli Bey arkada.. Üç dört dükkâna girip çıkıyor ve sağyağ soruyorlar.. Dükkâncılar böyle arkasında ağasile gelen müşterilere dikkat ederler. Ekserisi Karamanlı olan bakkallar bu iki yağlı müşteriyi kaçırmak istemiyorlar. .

— Buyurun beyim!.. Âlâ yağlarımız var.. Halis Balkan peyniri var..

Bu dükkânlardan bir dördüncüsüne giriyorlar..

Ali Bey soruyor:

— İyi Halep yağı var mı?. Ama hilesiz olsun rica ederim. Geçende bir yerden iki teneke aldım.. Bozuk çıktı. Uşağa verdik..

Malûm muhaverelerden sonra, bir teneke yağ almıyor..

— Veli oğlum! Şuradan bir hamal çağır!..

İri kuvvetli bir hamal geliyor. Tenekeyi yükletiyorlar. Yarım kelle kaşar, beş okka sabun, yirmi beş yumurta, üç okka zeytin, iki okka beyaz peynir, iki okka da nümunelik zeytin yağı!.. Bir kutu bal.

Ali Bey bal kutusunu eline alıyor.. Veliye hitaben:

— Sen hamalla şu köşedeki kasaba git ben geliyorum..

Veli çıkıp gidiyor.. Tabiî kasaba değil, eve.. Ali Bey dükkâncıya soruyor:

— Borcumuz kaç kuruş?..

— Efendim 3420 kuruş!

— Pek âlâ! Benim yazıhanem, Sirkecide İktısat hanında 4, 5, 6, 7, numaralardadır. İstersen çırak beraber gelsin!.

Dükkâncı biraz şüpheleniyor..

— Nasıl isterseniz beyim!. Koço bak Beyefendile beraber git!..

Çocuk ve Ali Bey Balık pazarına tekrar dalıyorlar.

Ali Bey kasap dükkânına giriyor..

— Kıvırcık kaça .

— Seksen kuruşa!.

— Amma yaptın ha! Altmış beşe veriyorlar.

— O başka ettir beyim! .

— Haydi ver bakalım şuradan iki okkalık bir dış kapak.. Yok onu istemem.. O pek zayif.. Berikinden ver..

— Eti alır. Çıktıkları sıra da Koçoya sorar:

— Hani bal kutusu.

— . . .

— Dükkânda kalmış, hadi koş getir!..

Koço dükkâna koşar Ali Bey eti alır parasını verir ve eve döner.. Akşam Veli Beyle birlikte o günün hasılatını taksim ederler. Lâkin herkesin hakkını yemeye mahal yok değil mi ya!

İki gün sonra bakkal şöyle bir mektup alır..

Geçen gün aldığım 3420 kuruşluk erzakın parasını inkâr etmiyorum. Tamamen borcumdur. Adresim de şudur:

"... Memurlarından Ali B., Bugünlerde param yok! Olduğu zaman veririm..„

Veli Bey ve Ali Bey evlerini de birbirlerine kefil olarak tutmuşlardır.

Kira borçları vardır. İnkâr etmiyorlar..

Her ikisi de ayrı ayrı terzilere birbirlerine kefil olarak elbise yaptırmışlardır. Borçlarını inkâr etmezler..

Ve nihayet bütün bu alacaklılar toplanırlar.. Dava açarlar. Tabiî bu adamlar borçlarını tanırlar ve maaşlarının üçte biri icra marifetile kesilir. Şimdi rahattırlar.. Hep bu usulle ve İstanbulun muhtelif semtlerinden alış veriş ediyorlar.. Maaşlarının üçte biri daima bunun karşılığıdır. Diğer üçte ikisini de sinemalarına, tütünlerine, çocuklarına, mektebine sarfediyorlar. Ben bu usulü onlardan öğrenip gazeteye yazacağımı söyleseydim, bana anlatmazlardı. Çünkü içinde bulunduğumuz buhrandan en zararsız kurtulan onlardır.

Yalnız bir rahatsızlıkları var.. Balık pazarından ve diğer bazı çarşılardan ferah fehur geçemiyorlar... O kadarına da tahammül edilebilir.

FELEK

Trenleri yollarından çıkaran adam!

Macaristanda Bia - Torbagy köprüsündeki suikast nasıl olmuştu?

—3—

[Evvelki yazıların hülâsası: 11-12 eylûl gecesi Macaristanda Bia-Torbagy köprüsünde bir trene. suikast. yapıldı. 25 kişi öldü. 80 kişi yaralandı. Demir yolunda bulunan bir kâğıt ta bu suikastın komünistler tarafından tertip edildiği yazılıyordu. Polis tahkikatına devam ederken, kaza mahallinde tren yolcularından. olduğunu söyleyen bir adam da vardı. Bu adam Viyanada oturan a partıman, fabrika ve aile sahibi Matuschka isminde bir tüccardır. Tahkikatı yapan Macar polislerinden Schweinitger bu adamdan şüphe etti. Şüphesini tahakkuk ettirmek için Viyana'da ve Peşte'de gizlice tahkikata başladı. Gerek. bu suikastta, gerek. Avusturya. ve Almanyada trenlere vukua gelen diğer suikastlarda ekrazit denilen müthiş bir maddei infilâkiye istimal edildiği anlaşılmıştı.]

Komiser Schweinitzer tahkikatına devam ederken, Budapeşte garlarından birinin bagaj dairesinde, tesadüfen üzerinde Matuschka ismini taşıyan bir bavul gördü ve bilâtereddüt bir kaç aydan beri bagaj dairesinde bulunan bu bavulu açtı. İçinden bir palto, foter bir şapka, iskarpin, çamaşır ve saire çıktı. Bu çamaşırların bir çok yerlerine sarı lekeler vardı. Tahlil neticesinde sarı lekelerin ekrazit lekeleri olduğu anlaşıldı.

Bu bavula tesadüf daha heyecanlı başka bir netice verdi:

Bulunan palto ve foter şapka, evvelâ Ansbah'ta ve bir müddet sonra Juterbog'da vukua gelen tren suikaslarından bir iki gün evvel tesadüf edilen esrarengiz bir adamın taşıdığı palto ve şapkaya benziyordu. O zaman Budapeşteli polis komiseri artık tahmin vâdisinden çıkmış tam ve isabetli bir kanaate varmış bulunuyordu. Bunun üzerine tekrar Viyanaya gitti ve Berlin zabıtasına da haber verilerek, daha geniş mikyasta müşterek bir tahkikata başlandı.

Ancak bu tahkikatın neticesinden sonradır ki, Viyana zabıtası Matuschka'yı tevkif etti.

Evinde yapılan taharriyat neticesinde Bia - Torbagy'deki suikast gecesi üzerinde taşıdığı elbise meydana çıkarıldı. Aynı elbisenin ceplerinde, Budapeşte garında bulunan bavuldaki çamaşırlarda olduğu gibi, sarı lekeler vardı. Bu lekelerin de tahlil edildiği zaman, ekrazit lekeleri olduğu anlaşıldı .

İtiraf

Matuschka Viyana zabıtasınca sıkı bir isticvaba tabi tutulunca, evvelâ şiddetle inkâr etti ve masumiyetini isbat edecek bir çok deliller gösterdi. Öyle deliller ki, eğer hakkında başkaca daha kuvvetli edele olmasa, mukanni görülebilirlerdi.

Peştede beraber düşüp kalktığı fahişelerle müvacehe edilince, vaziyeti inkâr etmedi. Bu suretle de Peştede oturduğu bütün otellerin polis tahkikatile sabit olduğunu da öğrendi.

Tam bu isticvaplar esnasında komiser Schweinitzer birden bire Matuschka'nın gözlerinin önüne Bia-Torbagy suikastını müteakip çekilmiş bir resim attı. Matuschka bu resme ve resimde sıra sıra dizilen ölülere bakınca birden bire değişti. Yüzünün hatları gerildi ve bütün vücudü şiddetli bir telâkkus içinde sarsıldı. Yüzü böyle müthiş bir manzara karşısında korku ve ürperme hâsıl edecek yerde, bilâkis derin bir zevk alâmetleri izhar etti ve boğazından kesik cümleler ve kısa hırıltılar çıktı ve Matuschka o zaman eğilerek fotoğrafı öptü, öptü, öptü.. Sonra da sar'aya tutulmuş gibi, bütün vücudü sarsılarak, yere yıkıldı.

Bir doktorun delâletile kendisini ayılttılar, fakat Matuschka ayıldıktan sonra uzun müddet bîtap ve bîmecâl kaldı. Bir az canlanınca kımıldanan dudaklarının düa ettiği işitildi ve Matuschka cebinden Saint - Antoine'ın bir heykelciğini çıkararak okşadı. Ondan sonra da bol göz yaşlarile ağladı.

Artık bayılacak dereceye gelince, polislerden kendisini hücresine götürmelerini, akşam saat altıya kadar rahat bırakırlarsa, o vakitten sonra her şeyi itiraf edeceğini söyledi.

Ve polisler Matuschka'nın istediğini yaptılar. Akşam saat altıya gelince, kendisini Avusturya - Macar polis komisyonunun huzuruna getirdiler.

Matuschka tekrar derin bir düadan sonra, her şeyi tamamile itirafa başladı. Müthiş, korkunç itiraf! Bia-Torbagy suikastını nasıl tertip ettiğini kanı donduran bir sühuleti lisanla teferrüatına kadar anlattı. Hattâ daha suikastı tertip ederken bile, nasıl derin bir gaş ve heyecan duyduğunu ve suikast tahakkuk edince bu heyecanın nasıl tasavvur derecesine vardığını söyledi.

Sonra Antabah'ta, Jutterbog'ta ve diğer yerlerde trenlere yaptığı suikastlarla âtiyen yapmağa karar verdiği diğer suikastların tafsilâtını verdi.

Matuschka bunları anlatırken bile, derin bir zevk ile müteheyyiç oluyordu.

Bununla beraber kendisini mazur göstermek için, ismini söylemek istemediği bir adamın ipnotizması tesirinde bulunduğunu söyledi. Suallerle tazyik edilince bu adamın Aleksandre Bergmann isminde birisi olduğunu saklamadı.

Einstein'ın muavini

Tamamen asılsız olduğu anlaşılan bu son ifade, Matuschka'nın marazî haleti ruhiyesine yeni bir delil idi. Çünkü polis bu cepheden de derhal tahkikata başladı ve Matuschka'nın çok eskiden, evde gayet uzak fasılalarla Bergman'la görüşmüş olduğu neticesine vardı. Bergman diye kastettiği adam da profesör Einstein'in muavinidir .

Maruf Alman âliminin bu cinayetlerde hiç bir dahli olmadığı bittabi anlaşıldı.

Matuschka'nın mücrimiyeti bu suretle tahakkuk edince, polisler yeniden ve iki cepheden tahkikata giriştiler.

Matuschka'nın acaba bu cinayetlerinde bir şeriki cürmü var mıydı? Yahut bu müthiş işe giriştiği zamanlarda anarşist, komünist gibi her hangi bir teşekkül hesabına mı çalışıyordu? Bu iki cepheden tahkikat ta menfî netice verdi.

Artık Matuschka'nın bu cinayetleri "tek başma,, yaptığı, hi çbir yerden ilham ve işaret almadığı tahakkuk etmiş bulunmaktadır .

O zaman da yeni bir mesele hâsıl oldu: Bu müthiş ve emsalsiz canî tabiî bir adam telâkkî edilebilir mi? Ne polisin ne de dünyada hiç bir mahkemenin mahkûm edemiyeceği bir muvazenesiz, bir deli muvacehesinde miyiz? Matuschka'yı mahkemeye mi, yoksa timarhaneye mi sevketmeli?

Şayanı dikkattir ki Viyana zabıtası Matuschka'yı timarhaneye sevketmek fikrinde idi.

Tam bu sırada yeni bir hâdise tahaddüs etti.

(Arkası yarın)

Nişan merasimi

Sabık valilerimizden Celâl Beyfendinin ikinci kerimesi Sabahat Hanımla Trablusşam meb'usu ve bank Mısır, Suriye, Lübnan meclisi idaresinin azalarından Reşat Edip Beyin nişan merasimi Celâl Beyin Beşiktaştaki hanelerinde cuma günü icra kılınmıştır. Tarafeyne saadetler temenni ederiz.

İrtihal

Kavala eşrafından, eski tütün tüccarlarından Kavacıklı Mehmet Rıza Efendi dün saat 7 de Kadıköyünde Bahariye caddesinde Sokullu sokağında 1 numaralı hanesinde vefat etmiştir. Cenazesi bugün kaldırılacaktır.

SİNEMALAR

MÜŞKÜL İTİRAF

Yarınki Pazar günü saat 15,30 matine olarak
FRANSIZ TİYATROSUNDA
meşhur piyanist
ROBERT CASADESUS
tarafından yeğâne bir konser verilecektir.

3 üncü Kolordu ilânları

Birinci Firka hayvanatın ihtiyacı için 245000 kilo samanın kapalı zarfla münakasaya konmuştur. İhalesi 15-11-931 ta. Pazar günü saat 15 te K. O. 3. Sa. Al. Komisyonda icra edilecektir. Talîplerin şartnameyi almak üzere her gün ve ihale-ye iştirâk etmek üzere yevmi muayyende teminat ve teklifnamelerile Komisyonumuza müracaatları. (479) (3385)

ASRî Sinemada

Bugün ve yarın saat 16,30 matinesinde programa ilâveten ZENGİN VARYETE NUMEROLARI *PAQUITA PAGAN* ve gitaristleri ile halk Çingeneleri
ASSO ve JANA

İstanbul Belediyesi
Darülbedayi temsilleri

Bugün akşam saat 21,30 da
KALBİN SESİ
Piyes 3 perde 1 tablo Yazan: A. Bisson Tercüme E.: Mükerrem Alâettin
Tenzilâtlı halk gecesi.
Yakında: *Doktor İhsan.*

Dr. A. KUTİEL

Cilt ve zührevî hastalıklar tedavihanesi. Karaköy, büyük mahallebici yanında 34.

Milliyet Matbaası

NEFİS VE SERİ SÜRETTE

Her nevi evrakı matbua tab'ını deruhte eder. Notere ait bilcümle evrak, mektupluk kâğıt, zarf, kartvizit, muhtıra, reçete ve faturalar renkli olarak el ve duvar ilânları yapılır. Fiatlar mutedildir.

ADRES: *Ankara caddesi dairei mahsusa*
Telefon: 24310 - 24318 - 24319

CİCİ! Faruki İtriyat fabrikasının ilk defa üçüncü yerli mallar sergisinde teşhir ettiği CİCİ! isimli yeni esans, pudra, dudak boyası, yağsız krem ve losyonlar Avrupadan gelenlerden daha âlâ olduğu için pek ziyade rağbet kazanmıştır.

Faruki'nin meşhur ve emsalsiz limon çiçeği kolonyasını şimdiye kadar hiç kullanmamış iseniz bir tecrübe ediniz,
Deposu: Sultanhamam No, 11

Nafia Fen Mektebi Mubayaa Komisyonundan:

Talebe ve müstahdimine elbise münakasası ilânı

Talebe için 73 takım Harici Elbise ve Palto ve 148 takım Dahili ve Müstahdimin için de 12 takım Elbisenin Kapalı zarf usulile 19-11-931 pazar günü saat 14 te ihâleleri icra kılınmak üzere münakasaları icra kılınacağından şartname ve nümunelerine tevfikat yapmak üzre yapılacak taleplerin teminatı muvakkatlerini liseler muhâsipliği veznesine verip alacakları makbuz ve ticaret vesikalarile beraber yevmi mezkûrda ve şaraiti anlamak içinde cumadan mada her gün Gümüş Suyunda metkep mübayaa komisyonuna müracaat eylemeleri.

(3712).

Milliyet'in Edebî Romanı: 71

BAŞI DÖNÜKLER

İbrahim NECMI

— Evde yoksa ben de telefonu kaparım.

— Kocası olmakla ne olur?

— Bilmiyorsa bilmem der.

— Kimbilir, belki de haber almıştır.

— Neden şüphelenecek?

Nihayet karar verdi:

— Ne olursa olsun, bir kere sorarım.

Telefonda Süheylânın numarasını ararken, Ahmet Nebilin gözü önüne Gardenbar dönüşü geliyordu: Süheylâ akşamdanberi yorulan gencin bitaplığile nasıl kızara kızara anlatmıştı.

— O! Sen sahiden pek toymuşsun, Nebil. Bu hayata hiç mi hiç alışmamışsın?

Diye gülmüş,

— Seni pamuklar içine koyup saklamalı.

Diye alay etmişti.

Zavallı Ahmet Nebil, bindereden su getirerek Süheylâ Hanımı kandırmış, onu evine bırakarak kendi ayni otomobile dönmüştü. Evine geldiği zaman bekâretini haydut elinden kurtarmış bir genç kız gibi seviniyordu.

Telefonun içinden Süheylânın sesi yükseldi:

— Allo!..

— Alo! Süheylâ Hanımefendi. .

— Evet. Kimsiniz ?

— Bendeniz, Ahmet Nebil .

— O! Siz misiniz? Sen misin?

— Evet, ben.

— Mersi, şekerim. Beni aradığına bilsen ne sevindim.

— Sizden bir şey rica edeceğim.

— Ama, o "Siz„ de ne oluyor? Yalnız değil misin yoksa ?

— Yanlızım.

— O halde bana "Sen„ desene, canım.

— Peki. Senden bir şey rica edeceğim.

— Söyle, azizim.

— Bu akşam Muhteşem Nihat Hanımın suvaresi var.

— Ha! Sahi! İyi aklıma getirdin. Az daha unutuyordum.

— Bu suvarede kimler bulunacak ?

— Ne bileyim? Her zamanki arkadaşlar galiba...

— Başka?

— Başka? Bilmiyorum. Neden sordun?

— Şimdi, biraz evvel Muhteşem Hanıma telefon ettim.

— Ne diye? Gelmiyecek misin yoksa?

— Hayır. Birlikte bir arkadaş getirmek için izin istedim.

— Bir arkadaş? Sen?

— Evet. Gazeteden biri. Çok istiyor da..

— Genç mi?

— Ben yaşta

— Güzel mi?

— Fena değil.

— Âlâ... Onu Muhteşeme peşkeş çekeriz.. Sen de bana kalırsın. .

— İyi amma..

— Ne var?

— Muhteşem Hanım bana bir şey söyledi.

— Ne söyledi?

— "Pek âlâ. Getirin. Bu akşam suvaremizde bir çok yeni simalar bulunsun„ dedi .

— Ey?

— Acaba benim getireceğimden başka yeni simalar kim olabilir diye düşündün.

— Kim bilir? Belki bir iki yeni adam daha vardır.

— Muhteşem Hanım "ben de size bir sürpriz yapacağım„ dediydi.

— Belki sana bir kol saati hediye edecek .

— Bunu da nereden çıkardın?

— Randevusunde durmayan âşıklarına kol saati hediye edermiş te...

— Ya!...

— Ne ise, bunun ehemmiyeti yok, canım. Fakat, ne iyi oldu da telefon ettin, ben de seni arıyordum.

— Ne diye?

— Şu... Para meselesi için..

— Ha! Evet! Ne emrediyorsunuz?

— Gene resmîleşme, kuzum. Hani bana paranı şirketten çek demiştin ya!

— Evet .

— Ben Nihat İlhamıve söyledim.

— Pek âlâ.

— Fena halde kızdı. Bunu Bunu emniyetsizlik manasına aldı.

— Ya!

— Ben de şaşırdım

— Demek parayı çekemedin?

— Hayır. İşte onun için sana sormak istiyorum ya!

— Ne soracaksın?

— Yani... Neden öyle dedin?.. Bir tehlike mi var?..

— Reşit Beyin fikrini sordun mu?

— Hayır. Daha göremedim ki kendisini...

— Ya!

— Kocama sordum. "Adam, pek âlâ işliyor orada..„ dedi.

— Siz gene Reşit Beye sorun.

— Peki amma.. Söylesene bana: Ne var?

— Bir şey yok. Ben para işlerinden, falan çok anlamam. Yalnız....

— Ey, yalnız?..

— Yalnız şöyle kulağıma çalınan....

— Hah! Kulağına ne çalındı?

— .....

— Canım, söylesene, ben senin yabancın mıyım?

— Süheylâ Hanım, benim benim fazla bir şey söylemem doğru değil.

— Neden, kuzum?

— Reşit Beye sorarsanız...

— Peki. Bu akşam gelecek mi o da?

— Evet. Gelecek.

Öyle ise orada sorarım.

— Daha iyi olur.

— Süvareden sonra ne yapacaksın?

— Süvareden sonra?...

— Evet. Bize gelir misin?

— Canım, nasıl olur?

— Basbayağı olur.

— Süvarelerde geç kalıyoruz. Hem de...

— Hem de?.

— Kocan?...

— Onu sen düşünme.

— Hem Reşit Bey de orada.

—Ha! O var. O halde yarın akşam....

— Bu gece görüşürüz.

— Olur. Oruvar azizim.

— Oruvar efendim.

Ahmet Nebil, telefonu kapadı. Yeni bir haber alamamıştı. Zihni büsbütün karışmıştı: Nemika Sırrı, Neriman Cemşit, Semiha Nazmi, hep ayrı ayrı kendisini bu süvareye çağırıyorlardı. Muhteşem Nihat Hanım bir sürprizden, yeni simalardan bahsediyordu. Süheylâ bir şey bilmiyordu.

(Devamı var)

Muhabir mektubu

Sinopta mektepler

Vilâyet dahilinde bir orta mektep ve 76 ilk mektep var

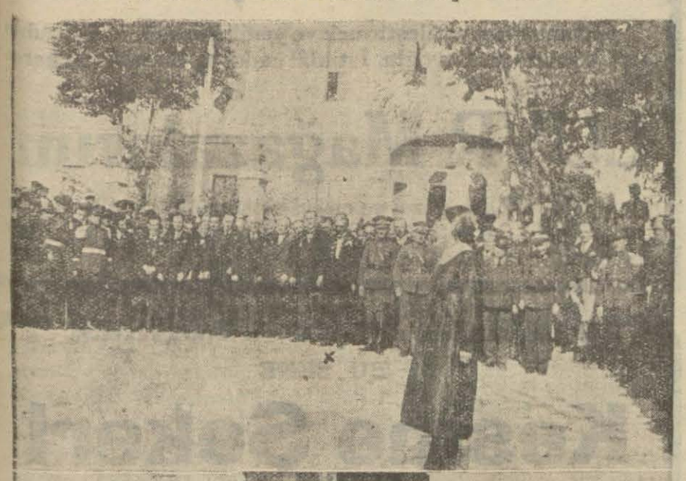

Üstte: Sinopta Cümhuriyet bayramı merasiminden bir intiba. Altta: Orta mektep muallimleri meb'us İbrahim Alâettin ..Beyle birlikte ...

SİNOP — Sinop vilâyeti 176,000 nüfuslu bir memlekettir. Merkezi vilâyette muharebe ve hicret dolayısile ancak beş altı bin nüfus kalmıştır. Üç kazası, 6 nahiyesi ve 463 köyü vardır. Kaza ve köyler zengin ise de merkezde şayanı dikat bir durgunluk müşahede olunmaktadır. Mahallelerde Kârı kadim büyük evler varsa da hepsi ahşap ve cepheleri padavra tahtalarile tuhaf bir şekilde kaplı olduklarından hiç birisi bir kıymeti mimariyeyi haiz değildirler ve maazallah yangın tehlikesine maruzdurlar. Nitekim Sinop iki defa yanmış ve kül olmuştur!.

Maarif

Dahili vilâyette bir orta mektep ve 76 ilk mektep vardır. Bunlarda 4221 kadar talebe okumakta ve (111) muktedir muallim tarafından idare olunmaktadır.

Orta mektep — Bugün orta mektebi de ziyaret eyledim. Halk fırkası meclis riyasetini ve muallimler birliğini de ifa eylemekte bulunan müdür Nizamettin Bey şuurlu ve tecrübeli idaresile vilâyette büyük bir varlık göstermektedir. Mektep muhtelit olup 220 talebesi vardır. Bina güzel ve etrafı da açık ise de maalesef cephesi güneşe müteveccih değildir ve henüz bahçesi de duvarla çevrilmiştir. Her sene mektebe müracaat edenlerin mikdarı gittikçe çoğalmakta olduğundan bu gidişle binanın kifayet etmiyeceği anlaşılmaktadır. Mektebe vali Süleyman Necmi Bey zamanında başlanmış ve ikmali Diyarıbekir valisi Nizamettin Beye müyesser olmuştur. Muallimler birliği tarafından verilen müsamerelerle fakir çocuklara yardım olunmaktadır. Geçen sene çıkan 36 talebeden 8 tanesi kızdır. Türkçe musiki ve riyaziye muallimlikleri münhaldir. Cevdet Kerim Beyin biraderi olan musiki muallimi Cemil Beyin bir mide ameliyatını müteakip vefat eylediğini kemali teessürle haber aldım.

Ada mektebi — Bu mektep başmuallim Mithat Beyin idaresindedir. Bolu kız muallim mektebinden mezun hanımlarla yerli muallimler tarafından tedris olunan talebenin mikdarı 190 dır. Mektep emvali metrukeden alınmış muntazam bir binadır. Ve bahçesi de çok vâsî ve denize nezareti mükemmeldir. Mektebin su tesisatı maalesef bozulmuştur. Geçen sene 25 talebe mezun olmuştur. Talebenin kitapları verilmiş faaliyet başlamıştır, devam ve intizam yolundadır.

Merkez mektebi — Orta mektep müdürü Nizamettin Beyin refikaları başmuallim Naşide Hanımın ciddî idaresile sinesine (203) talebe toplamış olan bu mektep gerek bina ve gerek mevki itibarile pek güzel olduğu gibi bahçesi de vâsîdir. Geçen sene 27 talebe çıkarmış ve fakir talebelere iskonto parasından kitaplar tevzi eylemiştir .

Cümhuriyet mektebi — Mektepler içinde bina itibarile en fena mektep burasıdır. Bu mektep Alâettin camisinin avlusunda ahşaptan tavanları basık biçimsiz bir yerdir ve buna binaen (3) sınıflıdır. Bu mektep hem muallimlerin ce hem de çocukların neş'esini kaçırmakta olduğundan yakında münasip ve güzel bir binaya nakledeceğini vali Bey bana söylemiştir. Mektep başmuallimi Necip Beyle arkadaşları Remziye Vasfiye ve Muazzez Hanımlar kıymetli muallimleri mizdendir .

Gümrük dairesi

Kale içindeki bu daireyi ziyaret eyledim. Çok kibar tabiatli bir zat olan merkez memuru Ahmet Cemil Bey kaçakçılığa kat'iyyen meydan vermemekte ve (6) muhafızla koca bir mıntakayı idare eylemektedir. Muhafaza memurlarından Oflu Hüseyin Efendi beni hanesine davet ve istirahatimi temin eylemek suretile büyük bir misafirperverlik göstermiştir. Bu vatandaş ne kadar iyi kalpli bir insanmış! Gümrük idaresinin buradaki deniz teşkilâtı namına yalnız bir takası vardır ki o da muhafızlardan birisine aittir ve bir kişi tarafından sevk ve idare olunur!

Gümrükten ihracat namına ecnebiye mal sevkolunduğu yoktur. Buradan yalnız bir tütün geçmektedir ki o da İstanbula kadar gitmektedir. Daha doğrusu buranın ithalât ve ihracatından bir faide olmamaktadır .

Sinopta hizmet eden simalar

Memleketimizin istilâ devirlerinde olduğu gibi Sinopta da hizmet fedakârlıkları sepkat eden simalar vardır. Bunlar meyanında o zaman polis komiseri ve şimdi meclisi umumî âzasından bulunan Remzi Beyin maiyetinde polis efradından hüsnü, Yusuf, Avni, İbrahim ve Murat Efendilerle birlikte büyük fedakârlıklarda bulundukları ve sabık mutasarrıf ve Bitlis valii esbakı Zihni Bey le baytar müdürü Şükrü Figanî ve şube reisi olup kaymakamlıkla tekaüt olan Kastamonulu Cemal Beylerle Hacı Ömer Zade İzzet Bey ve müftü İbrahim ve acente Hüseyin Efendilerin ve otelci Mehmet ağa ile mahdumları Ahmet ve Mehmet Efendilerin ve şimdi Sinop ağır ceza reisi bulunan ve Adapazarı cihetlerinden beri fedakârlıkları söylenen Hasan Fikri Beyin ibraz eylemiş oldukları yüksek ve unutulmaz hizmetleri herkes tarafından lisanı şükranla tizkâr ve tekrar edilmektedir. Bu fedakâr vatandaşlardan polislerin istiklâl madalyalarile taltif olunmadıklarını ve her halde unutulmuş olmaların muhtemel bulunduğunu teessüfle haber aldım.

Sinobun imar ve hüsnü idaresinde hizmetleri sepkat eden zevat arasında da şimdiki Diyarıbekir valisi Nizamettin Beyle Rize meb'usu Akif ve sabık polis komiseri Remzi Beylerin isimleri hürmetle yadolunmaktadır.

Cumhuriyet bayramı

Cümhuriyet bayramının yıl dönümü burada pek şaşaalı bir surette tes'it olunmuştur. Vali Azmi Beyin ve erkânı vilâyetle umum memurların bu merasime verdikleri ehemmiyet şayanı takdirdir. Müteaddit mahallerde merasim yapılmış ve halk coşkun tezahürat la iştirak eylemiştir. İrat olunan hitabeler ve okunan nutuklarla manzumeler halkı cuş ve huruşa getirmiş ve çok alkışlanmıştır. Gece sabahlara kadar danslı balolar verilmiş ve fener alayları yapılarak müstesna ve mesut bir gece hayatı geçirilmiştir.

Ragıp KEMAL

Birinci sahifeden geçen yazılar

Dün tahtelbahirlerimize bayrağımız çekildi..

(Başı birinci sahifede)

dı. Ahaliden bir çok kimseler, hususi motörler ve sandallar kiralayarak deniz altı gemilerimizi görmeğe koşmuşlardı. Beş on dakika zarfında denizin üstü, yüzlerce sandalla dolmuştu. Bu esnada bir deniz zabiti donanma kumandanına yaklaşarak:

— Efendim, dedi, deniz altı gemileri demirlediler!

Kumandan emir verdi.

— Hazır işareti çekiniz, ve program mucibince merasime başlayınız.

Bayrak çekiliyor

Hamidiyenin güvertesinde ve kaptan mevkiinde toplanan davetlilerin gözleri, yeni gemileirmize çevrilmişti. Herkes merasimi bekliyordu.

Tam saat üçte uzun bir boru çalındı ve akabinde Dumlupınar, müteakiben Sakarya gemilerimizde evvelce gönderilen muzikaların çaldığı istiklâl marşı ile şanlı bayrağımız çekildi. Bu sırada Hamidiyenin toپları, İstanbul ufuklarında tarrakalıakisler bırakarak gümbürdemeğe başlamıştı. Toplar atıldıktan sonra diğer bir zabit, kumandana:

— Yirmi bir pare topla sancak selâmlanmıştır efendim... dedi.

Kumandan Şükrü Bey, Müdafaai Milliye vekili Zekâi Beye aynen bunu tekrarladı. Vekil Beyle İstanbul vali muavini Fazlı Bey ve kumandan Cevat, Ali Sait, Şükrü Naili Paşaları ve matbuat erkânı, şehir namına gelen davetlileri sureti mahsusa hazırlanan büfeye davet etti. Sofra, gayet zarif çiçeklerle süslenmişti. Davetlilere burada pasta, limonata, çay ve saire ikram edildi.

Donanma kumandanının teşekkürü

Donanma kumandanı Şükrü Bey söz alarak dedi ki:

— Vekil Beyfendi.. Kumandan Paşalar Hazeratı, muhterem Hanımefendiler ve Beyfendiler..

Geçenlerde gene bu salonda Kocatepe ve Adatepe gemilerimizin sancak çekme merasiminde yakında yeni deniz altı gemilerimizin geleceklerini söylemiştim. Bugün, bu yeni gemilerimiz, Cumhuriyet donanmasına iltihak etmiş bulunuyor. Bugün bu yeni gemilerle Cumhuriyet donanmasının kuvvetli bir temeli vaze dilmiştir. Tabiidir ki bu yeni ve modern gemilerle temeli atılan donanmamızın daha mükemmel bir surette binası yapılıyor demektir. Şanlı sancağımızın şerefini kuvvetli bir surette mufaza eden ulu Gazimize tazimatlarımızı arz ve diğer zevatı kiram hazeratına bilhassa donanma namına teşekkür ederiz„

Zekâi Beyin cevabı

Bu nutka Müdafaai Miliye vekili Zekâi Bey âtideki nutukla mukabelede bulunmuştur:

— Dumlupınar ve Sakarya deniz altı gemilerimizin sancak keşide merasiminde hazır bulunuyoruz On beş gün evvel Kocatepe ve Adatepe distruerlerimizin donanmamıza iltihakını tes'it etmiştik Bu münasebetle donanma kumandanını tebrik ederim Birinci ve ikinci İnönünü takip eden Sakarya ve Dumlupınar deniz altı gemilerimizden sonra önümüzde İki kânunuevel ayında da Zafer ve Tınaztepe distruerleri donanmamıza iltihak edecektir. Başta Büyük Reisimiz Gazi Hazretleri olduğu halde Büyük Millet Meclisi ve İsmet Paşa Hazretlerinin donanmamızın yeniden tesis ve son fennî terakkiyata uygun bir şekilde ikmali için masruf olan büyük himmet ve himayelerini burada lisanı şükranla yadetmek borcumdur. Fi hakika donanmanın inkişaf ve tealisi için sarfolunan bu gayretler, hakikaten memleketin âzamî fedakârlığını istimal suretile yapılmaktadır. Bütün Müdafaai Milliyeve donanma mensuplarının, donanmanın inkişaf ve tealisi için gösterilen bu itinaya lâyık olmak için son gayretlerini sarfedeceklerine emin olmak isterim. Bu gayret ve faaliyetler bu yeni, harp âletlerini istimale, azami muvaffakıyetle istimale donanma erkânını ve efradını yetiştirmekledir ki biz bu büyük himayeye lâyık olduğumuzu isbat edeceğiz. Yeni filomuz, memleketin menabiinin müsait olduğu nisbette mütevazi bir program takip etmektedir. Biz bu mütevazi proğramla, kemiyette değil, keyfiyette muvaffakıyet temini çarelerini arayacağız. Türk sancağını asırlarca Akdenizde şerefle gezdiren ecdadımızın kanı damarlarımızda, menakibi hâtıralarımızdadır. Biz de onların öz çocuklarıyız. Sözümü bitirmeden evvel bütün donanmayı tebrik eder ve bu mes'ut vesile ile ulu Gazimizin sıhhat ve saadetleri temennilerini tekrar etmek isterim.„

Vekil Beyin bu nutkuna donanma kumandanı Şükrü Bey kısaca teşekkür etti ve davetliler, birer ikişer Hamidiyeyi terkederek ayrıldılar. Bundan sonra, Zekâi Bey, refakatlerinde Ali Sait, Cavat, Şükrü Naili Paşalar olduğu halde hususi bir motöre binerek deniz altı gemilerimizi ziyaret ettiler. Kendilerine gemilerde ikramlarda bulunuldu. Denizaltı gemilerinin ziyaretinden sonra Vekil Bey tekrar Hamidiyeye dönmüş ve bir müddet kalarak saat dörtte merasime nihayet verilmesi üzerine avdet etmiştir.

Yeni deniz altı gemilerimizden Sakaryaya Binbaşı Osman Zeki, Dumlupınara Binbaşı Ziya Beyler süvari tayin edilmişler ve her iki süvari, gemileri İtalyadan limanımıza getirmişlerdir. Gemiler, burada bir iki gün kaldıktan sonra İzmite gideceklerdir. Müdafaai Milliye vekili Zekâi Bey, dün akşam şehrimizde kalmıştır. Bugünkü trenle Ankaraya avdet edecektir.

Eczacılar Birleşiyor

(Başı 1 inci sahifede)

leştiği takdirde vücut bulacak yeni cemiyetin şimdilik hem Türk Farmakologları, hem Türkiye eczacıları cemiyetinin isimlerini birden almasını teklif etmektedirler. Farmakologlar birliği ile eczacılar cemiyetinin tevhidi esas itibarile takarür etmiştir. Fakat henüz isim meselesi etrafında bir karar verilmemiştir. İki tarafın bugün de içtima ederek bu mesele etrafında son kararlarını vermeleri muhtemeldir. İsim meselesi halledildiği takdirde gerek eczacılar, gerek Farmakologlar bir arada bir heyeti umumiye içtimaı yapacklar ve yeni vücut bulacak birlik encümenler halinde her zümreyi temsil eden heyeti merkeziye idaresini intihap edeceklrdir. İki cemiyetin birleşmesile vücude gelecek yeni birlik 1 — Eczahane sahipleri, 2 — Depo sahiplerini 3 — memur ve zabit eczacıları, 4 — Serbest eczacıları ve müdürü mesulleri, 5 — Lâburatuvar sahiplerini temsil edecek bir federasyon mahiyetinde olacak, ayrıca bir neşriyat bürosunu ve akademik bir ilim encümenini ihtiva edecektir. Birlik bunlardan başka vefat eden âzasının geride kalan aile ve çocuklarına bir yardım olmak üzere etibba muhadenet cemiyetinin tatbik ettiği usuldeki muavenet tarzını tatbika başlayacaktır. Bugünkü vaziyetinde iki ayrı teşekkül halinde bulunan cemiyetler gayelerinde muvaffak olmak ve bu esaslar dahilinde çalışabilmek için tevhidi lüzumlu görmektedirler. Birleşme, aynı zamanda eczahane sahiplerile, müstahdemleri olan eczacılar arasında zuhur edecek ihtilâfları da da gene her iki tarafın hükümleri bulunacağı divanı haysiyette halledileceği için fikir pek mülâyim görülmüş ve bilâ itiraz kabul edilmiştir.

Yeni neşriyat:

Türkspor

Türksporun üçüncü yılının altıncı sayısı dün çok güzel bir tabı ile intişar etmiştir. Dünkü faaliyetten, askerî şampiyonann netayicinden, son Avrupa ve Anadolu haberlerinden, izci sahifelerinden, mektep maçlarından maada Yunanlıları münakaşa ve ihtilâf yüzünden nasıl yeneme dik isimli yazı, Federasyon reisi Bürhaneddin ve Orhan Beylerin yazı ve beyanatları, Muvafak İhsanın karikatürü ve saire..

Türkspor ciden cazip bir numara neşretmiştir.

Jansen Demagojisi

(Başı birinci sahifede)

cededir Jansen, lâaiettayin bir şehirci değil, İsveç ve Rus milletlerinin, kendi şehirlerini süslemek için değil, kendi şehircilik ilimlerini tesis etmek için, onu çağırmış olmalarıdır.

Bizdeki dava da, Ankara'nın ve İstanbulun plânlarını yaptırmak değil, bu plânların yapılmasından istifade ederek. (şehircilik) denilen ilmin, bizde de mütehassıslarını yetiştirmektir. Yeni bir Türkiye yapıyoruz. Yeni bir iki şehir değil.

Davanın siklet merkezi bu iken Profesör Hermann Jansen hakkında bir takım lâfları gazete satırları halinde sıralamakta salâhiyet görmek, iki bakımdan âdidir. Bir kere, davanın tamamını kavrıyamıyarak (her mutat) detayları üzerinde hadım ve zürriyetsiz fikirler yumurtlamak itibarı ile, ikincisi de, dünyanın otorite olarak tanıdığı bir adamın kıymetinden şüphe etmek gibi, ya yerden yapma bir garazkârlık, yahut, insanı merhamete sevkedecek kadar bir cehil nümunesi göstermek itibarı ile. Her iki bakımdan da, gerek satırları yazanlar, gerekse bu bayağı demagojiyi tertip ve tahrik eden insanlar, küçük ve çir kindirler.

Eğer bazı İstanbul gazeteleri, Profesör Hermann Jansen in ihtisasına müracaat edilmiş olması etrafında, mutlaka bir takım sözler sarfetmek ihtiyacını hissediyorlarsa, bunu, öyle bir şekilde tatmin etsinler ki, ayni zamanda, boyunlarının borcu olan müspet tenkit vazifesini de eda etmiş olsunlar. Desinler ki: (Profesör Hermann Jansen gibi bir otorite nin bilgisinden, yalnız Ankara ve İstanbul şehirleri plânlarının yapılması için değil,asıl bir şehircilik ilminin ve bir şehirci lik terbiye ve ananesinin birde de teessüsü için, mümkün olan istifadelerin temini lâzımdır. Bundan sonraki şehirlerimiz için de, muttasıl haricin ihtisasına mı müracaat edeceğiz? Ankara ve İstanbul plânlarının kuvveden fiile geçmeleri işinde eğer Trabzon, Konya ve İzmir gibi büyük şehirlerimizin belediyeleri, her biri muktedir birer mühendis veya mimarı, kendi nam ve hesaplarına Ankara ve İstanbul İmar Komisyonlarında çalıştıracak olurlarsa, bir taşla iki kuş vurmak kaidesinden, (Türk Şehirciliği) bahsin de de, elden geldiği kadar istifade edilmiş olur. Alâkadarlar, harekete geçsinler.

Fakat bunu yapmıyarak, yapılan şekilde bir takım şeyler yapmak, bir şeyler yapmaktan başka işi gücü olmıyanların bir şeyler yapmalarından ibarettir. Üste de, ayıbın cüppesine bürünerek, kelli felli suçlular gibi, boş kalan meydanı, dolduramazlarsa, süslemeleri icap ediyor.

Burhan Asaf

İnhisar nizamnamelerin de tadilat yapıldı

Ankaradan verilen malûmata göre, Tütün ve müskirat inhisar idareleri nizamnamelerinde Heyeti Vekilece tadilât yapılmıştır. Her iki idare de, umum müdürlerince intihap edilecek bir reis ve bir âza ile levazım müdüründen, makine mühendisinden ve muhasebe müdüründen mürekkep birer komisyon teşekkül edecektir. Bu komisyonlar bu idarelerin tedavül sermayeleri haricinde kalan bütçeye müteallik mübayaat, imalât ve inşaatın müzayede ve münakasalarını yapacaklardır.

Lâğvedilen Gemlik yatı mektebi talebesi

Gemlik yatı mektebi lâğvedildi

Gemlik yatı mektebi lâğvedilmiştir. Bu mektebin beşinci sınıf talebesi bu sene derslerine devam edecekler, gelecek sen şahadetnamelerini alıp çıkacaklardır.. Dördüncü sınıf talebesiEdirne yatımektebine gönderilmek üzere İstanbula getirilmişlerdir. Talebe mualimleri Naşit Rıfkı Bey refakat etmektedir. Talebelere şehrin şayanı temaşa yerleri, âbideleri, müzeleri gezdirilmiş ve dün akşamki trenle Edirneye hareket edilmiştir.

Gemlikte muallimler birliği

Gemlik mualimleri aralarında bir birlik teşkil etmişlerdir. Birlik halkın ilmî ihtiyaçlarını tatmin maksadile bir okuma odası tesis etmiş, ayrıca da haftalık konferanslar tertibine karr vermiştir. Okuma odası için bir de radyo almmıştır. Gemlik muallimleri halkın irfan seviyesinin yükselmesi için fevkalâde çalışmaktadırlar.

Muallim Mubahat Bey tarafından

Tercüme edilen Amelî Hayat Alimi

(HERBERT N. GASSON) 'un

İDEAL BÜRO ve YENİ MÜŞTERİ BULMAK SAN'ATİ

Eserleri gayet güzel bir şekilde intişar etmiştir.
Bütün İş adamlarma tavsiye ederiz.

Tevzi mahalli: Milliyet Matbaası.

İSTANBUL TRAMVAY ŞİRKETİ EVKAT TARİFESİ

1931 senesi Teşrinisaninin 22 inci gününden itibaren ilânı ahire kadar müteberdir.

	No	HUDUT	HAREKET	Fasıla	Birinci Harek. Saat	Son Harek. Saat
ŞŞLİ ŞEBEKESİ	10	Şişli - Tünel	Şişliden - Tünele	3, 6, 9	6.30	24.10
			Tünelden - Şişliye		6.55	24.33
	11	Kurtuluş - Tünel	Kurtuluştan - Tünele	30	21.00	23.30
			Tünelden - Kurtuluşa		21.30	24.00
	12	Harbiye - Fatih	Harbiyeden - Fatihe	5, 11	6.09	1.02
			Fatihten - Harbiye		6.21	1.00
	14	Maçka - Tünel	Maçkadan - Tünele	30	20.30	23.30
			Tünelden - Maçkaya		21.00	24.00
	15	Taksim - Sirkeci	Taksimden - Sirkeciye	4, 5	7.10	20.05
			Sirkeciden - Taksime	7	7.35	20.30
	16	Maçka-Beyazıt	Maçkadan - Beyazıta	6, 8	6.40	22.20
			Beyazıttan - Maçkaya	14	6.33	21.30
	18	Taksim-Fatih	Taksimden - Fatihe	15, 36	7.30	18.30
			Fatihten - Taksime		8.16	19.16
	19	Kurtuluş- Beyazıt	Kurtuluştan - Beyazıta	6, 11	6.40	21.10
			Beyazıttan - Kurtuluşa	15	7.30	22.00
B. TAŞ ŞEBEKESİ	22	Bebek-Eminönü	Beşiktaştan- Bebeğe		6.01	—.—
			Beşiktaştan - Eminönüne		6.26	—.—
			Bebekten - Eminönüne	8, 16	6.30	21.50
			Eminönünden - Bebeğe	45	6.45	22.42
			Bebekten - Karaköye		22.25	24.40
			Karaköyden - Bebeğe		23.10	1.25
			Bebekten - Beşiktaşa		—.—	2.05
	23	Ortaköy- Aksaray	Ortaköyden - Aksaraya	10, 16	6.06	20.44
			Aksaraydan - Ortaköye	20	6.45	21.30
	34	Beşiktaş- Fatih	Beşiktaştan - Fatihe	7, 11	7.00	20.30
			Fatihten - Beşiktaşa	15	7.46	21.16
AKSARAY ŞEBEKESİ	32	Topkapı - Sirkeci	Aksaraydan - Topkapıya		6.12	—.—
			Topkapıdan - Sirkeciye	6,10	6.33	22.10
			Sirkeciden - Topkapıya	20	7.09	22.46
			Topkapıdan - Beyazıta	60	24.00	1.00
			Beyazıttan - Topkapıya		24.30	1,45
			Topkapıdan - Aksaraya		—.—	2,05
	33	Yedikule-Sirkeci	Aksaraydan - Yedikuleye		6.08	—.—
			Yedikuleden - Sirkeciye	6, 11	6.33	22.14
			Sirkeciden - Yedikuleye	20	7.13	22.54
			Yedikuleden - Beyazıta	60	24.00	1.00
			Beyazıttan - Yedikuleye		24.30	1.45
			Yedikuleden - Aksaraya		—.—	2.05
	37	Edirnekapı -Sirk.	Aksaraydan - Edirnekapıya		6.04	—.—
			Edirnekapıdan - Sirkeciye	7-14	6.30	22.20
			Sirkeciden - Edirnekapıya	24-60	2.03	22.55
			Edirnekapıdan - Beyazıta		24.00	1.00
			Beyazıttan - Edirnekapıya		24,30	1.45
			Edirnekapıdan - Aksaraya		—.—	205

Ittihadı Millî

TÜRK SİGORTA ŞİRKETİ

Harik ve hayat üzerine sigorta muameles. icra eyleriz.

Sigortaları halk için müsait şeraiti havidir

Merkezi idaresi: Galatada Ünyon Hanında

Acentası bulunmayan şehirlerde acenta aranmaktadır.

Tel: Beyoğlu — 2003

İSTANBUL 373 İstiklâl caddesi

Müptedi ve müterakki talebe için YENİ KURSLAR AÇILIYOR

BERLİTZ

HER LISANI ÖGRETIR

ANKARA Hacı Bayram caddesi

Hususî ve umumî dersler hanenizde veya mektepte, Tecrübe dersi MECCANENDİR

MOBILYA ve KARYOLA almak arzusunda bulunanlar, İstanbulda Riza paşa yokuşunda **Asrî mobilya mağazasının salonlarını gezmeden mu-bayaatta bulunmayınız.** Salonlarımızda her keseye elverişli siyah lâke ve bronz karyolaların envai salon salamanje ve kübik yatak odalarının müntehap çeşitleri ve gayet ucuz bronz korniş iste file, tül ve keten perdelerin mütenevvî çeşitleri. Tediyatta teshilât. Ahmet Feyzi Tel.2.24

Zafiyeti umumiye, iştehasızlık ve kuvvetsizlik halâtında büyük faide ve tesiri görülen

FOSFATLI ŞARK MALT HULÂSASI

kullanınız. Her eczanede satılır.

HABİP EDİP Beyin yeni çıkan eserleri:

1 — Almanya'da Sivasî Fırkaların Programları

2 — Avrupada Tütün inhisarları ve Türkiyede Tütün İnhisar İdaresi

Tevzi merkezi: İkbal kütüphanesidir.

Iki Adet Boş Kutu Için

30 Kuruş

20 Teşrinsaniye kadar bakkalımıza bir adet boş LÜKS kutusu ve bir adet boş VİM kutusu verirseniz mukabilinde 30 kuruş kıymetinde bir LÜKS tuvalet sabunu alırsınız.

Maarif Vekâletinden:

Ankara Gazi terbiye enstitüsü Fransızca dersi için bir erkek mualim ve Ankara İsmet Paşa kız enstitüsünde aynı dersler için bir hanım muallime ihtiyaç vardır. Galatasaray Lisesi veya lise derecesinde bir Fransız mektebinden veya bu mektepleri bitirdikten sonra Fransızça tahsilli bir Darülfünun veya yüksek mektepten şehadetnameli olmak şarttır. Taliplerin şehadetname ve şimdiye kadar bir vazifede bulunmuşlarsa ellerindeki vesikalar suretlerile Maarif Vekâleti Yüksek tedrisat Umum Müdürlüğüne tahriren müracaatları lâzımdır. (3557)

Hudut ve Sahiller Sıhhat Umum Müdürlüğünden:

Verilecek nümunelerine tevfikan kâğıt ve teferrüatı ambarımızdan verilmek üzere 77 kalem evrakı matbua alenî münakasa suretile tab'ettirilecektir. Talipler Galatada İstanbul Limanı Sahil sıhhiye Merkezi başkâtipliğine müracaat ederek nümune ve şartnamelerini görebilirler. 23 teşrinisani 931 pazartesi günü saat 14 te Galata sahil sıhhiye merkezinde müteşekkil mübayaa komisyonunda ihalesi icra edileceği ilân olunur. (3600)

Istanbul Sıhhî müesseseler Mübayaa komisyonu Riyasetinden:

Tıp talebe yurdu için lüzumu olan «185» adet nümunesi veçhile ma müflon gamsele 10 Teşrinisani 931 salı günü saat 16 da pazarlık suretile satın alınacağından taliplerin mezkûr gün ve saatte komisyona müracaatları ilân olunur. (3628).

Hudut ve Sahiller Sıhhat Umum müdürlüğünden:

Müstahdemler için 155 takım elbise (maa kasket) 149 çift Fotin ve 149 kaput alenî münakasa ile yaptırılacaktır. Talipler Ankarada Umum Müdürlük Ayniyat şubesine, İstanbulda Galatada Karamustafapaşa sokağında İstanbul Limanı Sahil Sıhhiye merkezi Baştabipliğine müracaat ederek şartnameleri alabilirler. 19 T.Sani 31 perşembe günü saat 14te İstanbul Limanı Sahil Sıhhiye merkezinde müteşekkil mübayaa komisyonunda ihalesi icra edileceği ilân olunur. (3494).

Istanbul Deniz Levazımı Satınalma komisyonundan:

Kilo

6000 Sade yağı: Kapalı zarf usulile münakasası 8/2. Teş/931 pazar günü saat 10,30 da.

6150 Zeytin: Açık münakasası 8/2. Teş/931 pazar günü saat 14 te.

Yukarıda mikdarı yazılı iki kalem erzakın hizalarındaki gün e saatte münakasaları icra edilecektir. Şartnamesini görmek için her gün ve vermek istiyenlerin münakasa gün ve saatlerinde muvakkat teminatlarile birlikte Kasımpaşada Deniz Levazımı Satınalma komisyonuna müracaatları. (3260)

Jandarma Satın Alma Komisyon Riyasetinden:

Serpuş ve tozluğu ile beraber (4600) takım kışlık elbise imaliyesi kapalı zarfla münakasası 11/11/931 tarihinde çarşamba günü saat 15 te yapılacaktır. Şartnameyi görmek için, her gün, münakasaya iştirak için de (0) gün taliplerin teminatlarile birlikte Gedikpaşada Jandarma satın alma komisyonuna müracaatları. (3342)

Resmî İlânlar Türk Lt. Şirketi

Türkiyede her lisanda intişar eden bütün gazeteler için bilûmum resmî daireler ilânlarını kabul eder

Adres : Ankara caddesi Kahraman zade hanı 3 üncü kat
Telgraf adresi: Resmilân - Telefon: 20960 Posta kutusu Ist. 753

Doktor ALİ VAHİT

YILDIZ ÇOCUK UNU

Çok besler. Çünkü madenî maddeleri, fosforu, vitamini, çoktur. Memedeki çocuklar için yeğâne bir gidadır. İçindeki tarifeyi dikkatle okuyunuz.

Deposu: Hasan ecza deposudur,

İzmit Belediye Dairesinden:

Bedeli keşfi (250800) lira (15) kuruş olup musaddak projesine nazaran hattı haricisi on üç kilometro olan İzmite cari Paşa suyunu Font boru esası üzerinden şehir tesisatı ile bir likte ve kapalı zarf usulile 30 Teşrinievvel 931 tarihinden itibaren bir ay müddetle münakasaya vazolunmuştur.

1 — Münakasa Belediyelerce yapılacak müzayede ve münakasa nizamnamesi ahkâmına tabidir.

2 — İhale, 30 Teşrinisani 931 tarihine müsadif Pazartesi günü saat 15 te İzmit Belediye dairesinde icra edilecektir.

3 — Talipler muhammen keşif bedeli üzerinden yüzde yedi buçuk nisbetinde teminatı muvakkate akçelerini nakden ve yahut Devletçe muteber tanınmış bir bankanın teminat mektubunu ve ehliyeti fenniyelerini münakasa şartnamesinde gösterilen esaslar dairesinde tevdi edeceklerdir.

4 — Arzu edenlere proje ve teferruatı ile münakasa şartnamesi ve mukavele suretleri yirmi beş lira bedel mukabilinde İzmit belediyesinde verilecektir.

5 — Mütemmim malûmat almak istiyenler İzmit, İstanbul ve Ankara Belediyelerinde mevcut proje ve teferruatını tetkik edebileceklerdir.

6 — Talipler muvazzah adreslerini ihtiva edecek ve pullu olarak imza edecekleri teklifnamelerini (İzmit belediyesi tarafından tanzim ve ilân edilen Paşa suyunun Font boru ile şehre isale ve tevziatı hakkındaki tesisata ait mevcut ve musaddak bilûmum plân, resim, keşifname, şartname, mukavelename ve hesabat ve teferruatı münderecatına tamamen ittıla hasıl eylediğimden mezkûr tesisatı mevcut ve musaddak proje ve teferruatındaki şerait dairesinde ve bu hususta tanzim ve teati olunacak mukavelename tarihinden itibaren on sekiz ay zarfında.....Türk Lirası bedeli maktu mukabilinde vücude getirip belediyeye ahkâmı mahsusası mucibince teslim eylemeği kabul ve teahhüt eylerim) şeklinde tanzim edeceklerdir.

7 — Talipler, deruhte edecekleri işbu su tesisatını başarabilecek fennî ve malî iktidarı haiz bulunduklarına dair maruf ve muteber müessesatı maliyeden verilmiş malî vesikalarla muteber fennî vesaik ile beraber münderecatlarına ittıla ve tamamen kabul edildiğine dair altları imza edilmiş şartname, mukavelename, keşifname, plân, resim, proje ve şeraiti fenniye lâyihası ve hesabatı fenniye cetvelini teklifnamelerine leffen itâ edecekleri ilân olunur. (3492).

1932

Tayyare YILBAŞI Piyangosu

Adet			Lira
1	İkramiye		000,000
1	„		400,000
1	„		200,000
1	„		150,000
1	„		100,000
1	„		40,000
1	„		30,000
1	„		20,000
1	„		15,000
100	Mükâfat	(1,000)	100,000
100	„	(„)	100,000
100	„	(„)	100,000
100	„	(„)	100,000
5	İkramiye	(10,000)	50,000
5	„	(8,000)	40,000
6	„	(5,000)	30,000
15	„	(3,000)	45,000
60	„	(2,000)	120,000
200	„	(1,000)	200,000
5,000	Amorti	(100)	500,000
5,700	Adet		3,340,000 Lira

SEYRİSEFAIN

Merkez acenta: Galata Köprü başı B. 2362. Şube A. Sirkeci Mühürdar zade han 2. 2740.

PİRE-İSKENDERİYE (İZMİR) İ0 Teşrinsani Salı 10 da Galata Rıhtımından kalkar.

TRABZON POSTASI (ANTALYA) vapuru 10 Teşrinsani Salı 17 de Sirkeci Rıhtımından hareketle Zonguldak, İnebolu, Ayancık, Samsun, Ünye, Fatsa, Ordu, Gireson, Trabzon, Rize, Mapavriye gidecetkir. Dönüşte Zonguldak yoktur. Of, Sürmene, Göreleye de uğrayacaktır.

SADIK ZADE
Biraderler vapurları
Karadeniz postası

Dumlu Pınar vapuru 8 T. sani **PAZAR** günü akşamı 17 de Sirkeci rıhtımından hareketle (Zonguldak, İnebolu Ayancık, Samsun, Ordu, Giresun, Trabzon, ve Rize) ye azimet ve ayni iskelelerle Görele ve Ünye'ye uğrayarak avdet edecektir. Fazla tafsilât için Sirkeci Meymenet hanı altında acenteliğine müracaat. Tel. 22134.

Şehrimizin büyük bir
TİCARETHANESİ

Yazıhane işleri için Türkçe ve Fransızçayi veya İngilizçe bilir zekî, faal, çalışkan Türk tabiiyetinde 16/17 yaşlarında bir genç arayor. Muktedir olanlar için iyi bir fırsattır. Taliplerin "ZEKİ" rümuzile İstanbul 176 numerolu posta kutusu adresine tahriren müracaatları.

Paris Tıp Fakültesi mezunu
Cilt ve zührevî hastalıklar mütehassısı
Dr. Bahattin Şevk
Babıâli caddesi, Meserret oteli karşısında Avni Bey apartımanı
125 sabahtan akşama kadar

Basur memelerine
BASURAL
Basur memelerinin kat'î ilâcıdır

İstanbul Asliye mahkemesi Birinci ticaret dairesinden: W. Stroink ve şürekâsı ticarethanesi vekili İstanbulda Sadıkıye hanında avukat İsmail Agâh beyin mahkemeye vaki müracaatında müvekkilinin hâmili bulunduğu İstanbulda tüccardan İsak Varon mahtumları tarafından kabul ve imza edilmiş ve 10/1, 15/2, 5/3, 15/3, 25/3 ve 31/3/1932 tarihlerinde tediyesi muktezi beş kıt'ası elli ve birisi 65//16/2 ingiliz lirası ki cem'an 315/16/2 İngiliz lirasını muhtevi altı kıt'a poliçe zayi edildiğinden iptaline karar itası talep ve dava edilmesi üzerine mezkûr poliçeler kimin yedinde ise kırk beş gün zarfında mahkemeye ibraz etmesi lüzumunun ve ibraz edilmediği takdirde iptaline karar verileceğinin gazetelerle ilânına ve tediye edilmemesi lüzumunun da muhatabına tebliğine mahkemece karar verilmiş olduğundan keyfiyet Türk Ticaret kanununun 638 inci maddesine tevfiken ilân olunur.

Apartımanınızı Asrîleştiriniz

Apartımanımızı asrileştirmek ve yenileştirmek fırsatı zuhur etti. Bunun için Beyoğlu, İstiklâl caddesi, Tokatliyan karşısında

LUVR Mağazalarını

ziyaret ediniz. En güzel ve en iyi cinsten tefrişat levazımı tımı mütedil fiatla bulacaksınız. En müşkilpesentler bile memnun kalacaklardır.

Alpullu Şeker Fabrikası
BU SENE

Kesme Şekeri

İmaline muvaffak olmuştur.

Bu şeker Avrupanın piyasamızdaki kesme şekerlerine tamamen muadil olduğu halde fiatı Avrupanınkinden okkasında yüz para ehvendir. Muhterem halkımız Alpullu kesme şekerlerini her yerde arayabilirler.

Yeni nesil
TÜRK KADINLARI MUSİKİ HEYETİ

namile teşekkül eden heyetimiz Türk musikisinde büyük bir inkilâb vücuda getirmiştir. Çünkü Türk raksı ve musiki mektebinden mezun yirmi kişiden mürekkep olan bu san'atkâr Hanımlar heyeti musikiyesi İstanbulda ve Anadoluda söylenen millî şarkıların kâffesini ve millî marşları taganni ve millî kıyafetlerle raks etmekle beraber bilhassa Zeybek, Kürt ve Kalkan oyunlarında şayanı hayret bir muvaffakiyet göstermektedirler. Heyetimiz bu kış mevsiminde Taksimde Cam Köşkün gazinosunu icar ederek mükemmel ve çok mütenevvi bir programla faaliyete geçeceğini muhterem halkımıza tebşir ederiz.

Yeni Nesil Türk Kadınları Musiki Heyeti

Tekirdağ Vilâyeti Daimî Encümeninden:

Çorlu kazası merkezinde inşasına maşlanup natamam kalmış olan mektep binasının (8886) lira 54 kuruştan ibaret inşaatı 21 gün müddetle ve kapalı zarf usulile münakasaya konulmuştur.

1 — Keşifname, Şartname ve sair evrakı müteferriasını görmek isteyenler Vilâyet Daimî Encümen kalemine müracaat edeceklerdir.

2 — İhalei katiye 17-11-931 Salı günü saat on beşte Daimî Encümence icra kılınacaktır.

3 — Talipler (661) numaralı müzayede, münakasa ve ihale Kanununun onuncu maddesindeki izahat dairesinde tanzim edecekleri teklif mektuplarına bedeli keşfin yüzde yedi buçuğu nisbetinde teminatı muvakkate akçesine ait vesaikle inşaatta istihdam olunacak Fen memurunun bir dairei Fenniyeden musaddak vesika ve muvafakatnamesini lef etmeleri ve ihale saatinden evvel Makamı Vilâyete tevdi veya göndermeleri lâzımdır.

Istanbul Gümrükleri Muhafaza müdirliğinden:

Asgarî 350 azamî 500 ton benzin mübayaasına ait) tir.

1 — Müdürlüğümüze ait merakip için asgarî 350 azamî 500 ton benzinin mübayaası kapalı zarfla kırdırmağa konulmuştur.

2 — Kırdırma şartları kâğıdının tasdikli suretleri İstanbul Gümrükleri Muhafaza müdürlüğünden alınacaktır.

3 — Kırdırma İstanbul Gümrükleri Muhafaza Müdürlüğünde kurulacak alım satım komisyonu tarafından yapılacaktır.

4 — Kırdırma 18/11/931 tarihine raslıyan çarşamba günü saat 14 (on dört) tür.

5 — Teklif mektupları kanundaki hükümlere göre gün ve saatinden evvel İstanbul Gümrükleri M. M. müteşekkil komisyona verilecektir.

6 — Kırdırmaya girecekler benzinle resen iştirakleri halinde ticaret odasından vesaikini ve bir müesseseyi temsillen halinde vekâletname ve ticarethane vesikası hakkında vesika göstereceklerdir.

7 — Her istekli, biçilmiş bedelin % 7,5 ğu olan 9375 liralık muvakkat güvenmelerile teminat belli saatten evvel komisyona gelmeleri.

8 — Örneği şartnamelere bağlı evsafı kimyeviye ve fenniye hususu şartnamede yazılıdır.

9 — Belli olan saatte tutulması âdet olan zabıt kâğıdı doldurulduktan sonra hiç bir teklif kabul edilmiyecektir. (3471)

Devlet Demiryolları idaresi ilânları

Eskişehir deposu kömür tahmil ve tahliyesinin kapalı zarfa münakasası 23 ikinci Teşrin 931 Pazartesi günü saat 1 da İdare merkezinde yapılacaktır. Tafsilât Ankara ve Haydarpaşa veznelerile Eskişehir istasyonunda birer liraya satılmakta olan şartnamelerde yazılıdır. (3521)

MILLIYET MATBAAS