PERŞEMBE
26 TEŞRİNİSANİ 1931
6 ncı sene, No. 2081
NUSHASI 5 KURUŞTUR

Milliyet

Sahip ve Başmuharriri
Siirt Meb'usu MAHMUT
Umumî Neşriyat ve Yazı Müdürü
ETEM İZZET

Ismet Paşa bir otomobil kazası geçirdi

Bütçe encümeni yeni vergi lâyihasında hükûmet tarafından teklif edilen esasları kabul etmiştir

Alacağına Şahin...

Fransız Başvekili M. Laval'in Amerika seyahatinde kazandığı muvaffakıyetlerden biri de tamirat meselesinin Young plânı çerçevesi içinde halli noktası idi. Bu plâna göre, Almanya, tamirat bedelinin tediyesinde müşkülâta maruz kalırsa, alacaklı devletlere müracaat edecek, onlar da plân dairesinde bir takım tedbirlerin alınmasına müsaade edeceklerdi.

M. Laval'in Fransaya avdetinden sonra Almanlarla Fransızlar arasında bu meselelerin halli için başlayan müzakere garip ve bizim için de ibretle takip edilecek bir cereyan aldı.

Almanyanın iki nevi borcu vardır: 1 — Hususî borçları ki başlıca alacaklılar İngiliz ve Amerika bankalarıdır. 2 — Tamirat borcu ki başlıca alcaklı Fransadır. Hususî borçların şubat sonunda tediye edilmesi lâzımdır. Diğer taraftan Hoover projesinin tecil müddeti temmuz 1932 de hitam bulacağından, bu tarihten itibaren Almanyanın tamirat bedelini tediyeye başlaması lâzım gelmektedir. Almanya, bunların her ikisini de tediye edemiyeceğinden hangisinin hangisine takdim edilmesi meselesi mevzuu bahsolmuştur.

Devletlerin hususî eşhasa ve müesseselere olan borçları mı, yoksa devletlerin devletlere olan borçları mı mukaddemdir?. Hukuk noktasından iki nevi borç arasında bir fark olmamak lâzım gelmekle beraber, bizim anladığımıza göre, şimdiye kadar Fransızların noktai nazarları, hususî borçların evleviyeti merkezinde idi. Fransızlar bu nevi borçlara âdeta bir kudsiyet izafe etmişlerdi. Lozan müzakereleri esnasında ve Lozan sulhünden sonra da, kendilerinin diğer devletlere olan vereceklerini tediye etmek istemediklerini her söyledikçe, bize diyorlardı ki:

— Fakat bizim borçlarımız, devletin devlete olan borcudur. Bunlar nihayet siyasî alacak verecek meseleleridir. Halbuki sizin borçlarınız, hususî eşhasadır. Bunlar mukaddestir.

Şimdi kemali hayretle görüyoruz ki, aynı Fransızlar, Almanya ile yaptıkları son müzakerelerde tamamile bunun zıddı olan bir nazariyeyi müdafaa etmektedirler.. Hususî borçların, kazanç maksadile yapılmış ikrazattan ibaret olduğunu, binaenaleyh bu ikrazları yapanların, kazanç yerine zarar da edebileceklerini, halbuki tamirat borçlarının muahedeye istinat ettiğini ileri sürerek her şeyden evvel tamirat borcunun tediyesini istiyorlar.

Hangi borçların hangisine takdim edileceği, ehemmiyetli bir siyasî mesele halini almaktadır. Almanların Fransız noktai nazarını kabul etmeğe meylettikleri bildiriliyor. Almanlardan bunun doğru olup olmadığını bilmiyoruz. Herhalde doğru ise, İngiliz ve Amerikalıların muvafakat etmeyeceklerini bildikleri için buna razı olmuşlardır. Ve Almanya için bu, iyi bir siyasî tâbiyedir. Mademki Amerikalılar muvafakat etmeyecektir; o halde borçların Fransız noktai nazarına göre, tarzı tesviyesine kendileri neden engel vaziyette kalsınlar? Çünkü Amerikanın Alman tamirat borçlarının, tahsilinde Fransaya serbestii hareket vermesi, bir şarta bağlı idi: Almanyanın malî iflâsına mahal vermemek şartile... Eğer Almanya, tamirat borçlarını tediye edecektir diye, hususî borçlarını tediye edemez bir hale gelirse, iflâs etmiş demektir ki, o zaman, Fransızlar tazyik siyasetinde tayin edilen hududu geçmiş olurlar. Amerikanın buna razı olmayacağı âşikârdır.

Diğer taraftan ikinci mühim alacaklı olan İngiltere de bu borçların takdimi tehiri meselesinde Fransız noktai nazarına karşı vaziyet almıştır. Bazı İngiliz gazeteleri, hangi borcun vâdesi evvel gelirse, onun tediye edilmesi icap ettiğini söylüyorlar ki, hususî borçların vâdesi şubatta geleceğine göre, tamirat borcuna tekaddüm etmesi lâzımdır.

Borçlardan hangisinin evvel, hangisinin sonra tediye edilmesi lâzım geldiği etrafındaki dört taraflı mücadeleye biz uzaktan seyirci vaziyetindeyiz. Bu meselenin bizi alâkadar eden noktası, Fransızların, vaktile bir noktai nazarı müdafaa ederken, şimdi hesaplarına elverince, buna tamamile zıt bir tez ortaya atmalarıdır ki, bu zihniyet, maruf "alacağına şahin, vereceğine karga,, darbı meseline tamamile uygundur.

Ahmet ŞÜKRÜ

Yeni vergide Maliye ve Adliye encümenlerinin tadil teklifleri muvafık görülmedi

Malûller istisna edilecekler

Ankaranın pahalı hayatı nazarı dikkate alınmıştır. Buradaki vergi mükelleflerinin 60 liraya kadar maaş alanları da istisna edilecekler

ANKARA, 25 (Telefonla) — Bütçe encümeni bugünkü içtimaında yeni vergi lâyihası üzerinde tetkikatına başlamıştır. Geç vakte kadar devam eden bu içtimada lâyihanın ana hatları üzerinde müzakere cereyan etmiş ve neticede hükûmetin teklifindeki esasların kabulü karargir olmuştur.

Maliye ve Adliye encümenlerinin tadil teklifleri bütçe encümenince muvafık görülmemiştir. Adliye encümeninin vergiden müstesna tutulan 30 lira ve ücretlerin 50 liraya kadar çıkarılmasına dair olan teklifi verginin ihdasında hazine noktai nazarından görülen faide ile kabili telif görülmemiş ve yalnız 30 liraya kadar (30 lira dahil) maaş ve ücretlerin bu vergiden istisnasına dair olan hükûmetin teklifinin tercihi tekarrür etmiştir.

Ancak Ankaranın pahalı hayatı noktai nazarından buradaki vergi mükelleflerinin 60 liraya kadar maaş ve ücret alanlarının vergiden istisnası ve bundan sonrakiler için de, yalnız Ankaradaki mükelleflerden 60 lira tenzil edilerek vergi alınması esas lâyihaya ilâve edilmiştir.

Diğer taraftan Maliye encümeninin 600 liradan fazla maaş ve ücret alanlardan yüzde 16 yerine yüzde 20 vergi alınması hakkındaki teklifi de nazarı itibara alınmamış, bu nisbetin yüzde 16 olarak muhafazası takarrür etmiştir.

Bütçe encümeni azaları tarfından lâyihaya ilâve edilmesi temennisile bazı takrirler verilmiştir. Bu takrirlerin bir tanesi de malûllerin vergiden istisnasına dairdir. Takrirler encümeninin yarınki içtimamda müzakereye konacaktır.

Encümen mazbatasını yarın ikmal edecek ve tabedilmek üzere matbaaya verecektir. Lâyiha cumartesi in'ikadında heyeti umumiyede müzakere edilecek ve bir kânununevvelden itibaren mer'iyete girecektir.

Diğer müesseselerde olduğu gibi devlet bütçesinden maaş alanlar da kânunuevvel bidayetinde maaşlarından ve ücretlerinden bu vergiyi vermeğe başlaycaaklardır.

Başvekil dün akşam Fındıklıda bir otomobil kazası geçirdi

Ismet Pş. Hz. başından hafifçe yaralanmıştır. Tehlike yoktur. Müsademe bir taksiyle olmuş ve şoför yakalanmıştır

İki günden beri şehrimizde bulunan Başvekil İsmet Pş. dün akşam geç vakit bir otomobil kazası geçirmişlerdir. Kaza, çok şükür hafif geçmiştir. Kaza etrafında gece yaptığımız tahkikat neticesi şudur:

Başvekil Hz. akşam saat sekiz ile dokuz arasında otomobilile Beşiktaş'tan avdet ederlerken Fındıklı civarında ansızın önlerine çıkan bir taksinin sademesine maruz kalmışlardır. Müsademe ani olmuş ve Başvekil Pş. hafifçe başından yaralanmışlardır.

Kazayı müteakip İsmet Pş. Hz. derhal Tophane civarındaki bir eczahaneye gitmişler ve burada müdavatı evveliyesi yapılmıştır. Aziz Başvekilimiz bundan sonra ikamet buyurdukları Perapalas oteline azimet buyurmuşlar ve zabıta doktoru tarafından muayene edilmişlerdir.

İsmet Pş. Hz. operatör Kemal Bey tarafından da muayene edilmiş ve müdavatı yapılmıştır.

Haber aldığımıza göre, müsademe neticesinde Paşa Hz. nin başı bir parça cizilmiştir. Yara hafiftir. Hiç bir tehlike yoktur. Geceyi rahat geçirmişlerdir.

Aziz Başvekilimize şifalar temenni ederiz.

Dün akşam bir otomobil kazası geçiren aziz Başvekilimiz İsmet Pş.

Kaza etrafında tahkikat

Müsademe üzerine Vali Muhiddin Beyle polis müdürü Ali Rıza B. derhal kaza mahalline gitmişler ve geç vakıta kadar tahkikat ile meşgul olmuşlardır.

Müddeiumumî muavinlerinden Burhaneddin B. de kaza mahalline giderek tahkikat yapmıştır.

İsmet Pş. nın otomobilile çarpısan taksinin soförü Mitat Ef. yakalanmıştır. Takside bulunan müşterilerin de ifadeleri alınmıştır.

Tahkikat devam etmektedir.

* * *

İsmet Paşa, dün öğleden evvel tekrar Gülhane hastahanesine giderek muayenesine devam olunmuştur. Muayene neticesinde Başvekilimizin ahvali sıhhiyesinin tabiî ve gayet iyi olduğu büyük bir memnuniyetle görülmüştür. İsmet Paşa bilâhara Perapalas oteline gelerek akşama kadar istirahat etmiştir. Ve akşam saat 19 da otelden çıkarak bazı hususî ziyaretlerde bulunmuştur. Başvekilimizin bugün Ankaraya avdet etmeleri muhtelemldir.

Dün Vali Bey ve Borsa komiseri Adil Bey Başvekil tarafından kabul edilmişlerdir.

Sanayiciler ve perakendeçilerin Ticaret odasında dün akdettikleri içtimalardan iki intiba

Sanayiciler ve perakendeciler ihtikâra meydan vermiyorlar

Ticaret odasındaki dünkü büyük içtimada buna söz verdiler

İstanbul fabrikatörleri dün sabah saat 9,5 ta Ticaret Odasında Ticaret müşteşarı Hüsnü Beyin riyasetinde büyük bir içtima aktetmişlerdir.

Ticaret Odasının büyük içtima salonu dün sabah görülmemiş bir manzara arzediyordu. Yüzlerce fabrikatör salonu doldurmuş, koridorlara taşıyordu. Memleket iktısadiyatını koru-

(Devamı 5 inci sahifede)

Fakir Yavrular

İlk mekteplerde bu kış 2500 çocuk iaşe edilecek

Dün Vilâyette Vali muavini Fazlı Beyin riyasetinde İstanbul Hilâli-Ahmeri Vilâyet merkezi reisi Ali Paşa ve Maarif müdürü Haydar B. mühim bir içtima aktetmişlerdir.

Uzun süren bu içtimaın mevzuunu ilk mekteplerdeki fakir çocukların iaşesi meselesi teşkil etmiştir.

Bu çocukların vaziyetleri derin bir alâka ile tetkik olunarak, yardım şeklinin tevsii çareleri araştırılmış ve bu çareler tesbit olunmuştur.

Bu iş için Hilâliahmerde muhtelif membalardan alınmış ve alınacak olan 16 bin lira kadar para mevcut olacaktır.

İlk mekteplerde bu sene için çok muhtaç talebeden iki bini iaşe edilebilecekse de, bunun 2500 ze çıkarılmasına gayret olunacaktır.

İlk mekteplerdeki fakir çocuklara yardım bundan altı sene evvel 400 çocuğa bakmak suretile başlamış ve varidat çoğaldıkça bazı seneler 6000 ne kadar çıkarılmıştır.

Ali Paşa

Gıda tevziatına cumartesi gününden itibaren başlanması için tertibat alınmaktadır.

Varidat bulundukça bu çocuklara elbise de verilmek sureti ile yardım edilecektir.

Fazlı ve Haydar Beyler

42 senelik Memur

Maliye borçlar müdürü tekaüt edildi

ANKARA, 25 (Telefon) — Maliye vekâleti muntazam borçlar müdürü Hilmi Bey kendi arzusu ile tekaüt edilmiştir. Hilmi Bey Maliyenin en emektar ve kıymetli memurlarından idi. 42 sene bilâ fasıla tekaüt ve eytam muamelâtında çalışmış ve bu sahada ihtisas sahibi olmuştur.

Yüksek iktısat Meclisi

ANKARA, 25 (Telefon) — Yüksek iktısat meclisinin birinci kânunun on beşinde içtimaı tekarrür etmiş ve keyfiyet Meclis azalarına bildirilmiştir.

Dün kar Yağdı

Havaların birdenbire soğuması üzerine mahalle aralarındaki kömürcüler kömür fiatlerini 8,5 kuruşa çıkarmışlardır. Halbuki şehrimizde stok olarak iki senelik kömür vardır. Keza odunun çekisi de 5 liradan aşağı verilmemektedir. Yapılan bir hesaba göre İstanbulda 60 bin çeki odun ve 2 milyon okka kömür vardır. Belediye odun ve kömür ihtikârına mâni olacaktır.

Soğuklar devam etmektedir. Dün öğle üzeri şehre ve civara sulu kar da yağmıştır. Dereceyi hararet bire kadar düşmüştür. Yeşilköy resat merkezinden aldığımız malûmata göre Karadenizde de saniyede 25 metre sür'atle şimal ile garp arasında Karayel rüsgârı şiddetle esmektedir.

Dün gümrükte vaziyet daha tabiî idi

Limana gelen limonların da çürümesinin önüne geçildi

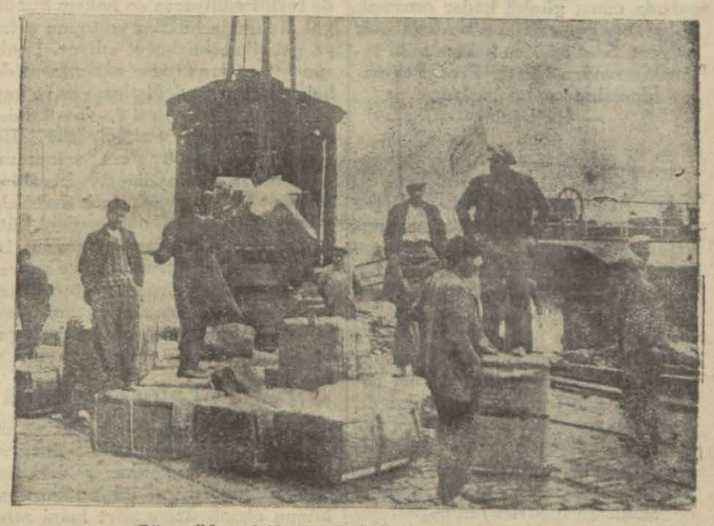

Gümrükte idhalât faaliyeti devam ediyor..

Dün gümrüklerde son buhranlı günlerden sonra vaziet bir az vuzuh kesbetti ve daha normal bir hale girdi. Mal idhali için tescil ve vizenin yapıldığı Başmüdiriyet koridoru dün geçen günlere nazaran çok

(Devamı 5 inci sahifede)

Otomatik Telefonla Yangın Nasıl Haber Verilecektir?

(24222) numarayı bulunuz ve yangının nerede olduğunu kendi telefon numaranız ile beraber söyleyiniz. Fakat bu numarayı yangının nerede olduğunu sormak gibi başka sebeplerle işgal etmeyiniz, diğer yangınların haber verilmesine mâni olursunuz. Yangının nerede olduğunu öğrenmek isterseniz, Beyazıt ve Galata kulelerine sorabilirsiniz. Beyazıt kulesinin numarası 21998, Galata kulesinin numarası 60 dır. İstanbul mıntakasından hariç ve otomatik olmayan mahallerde telefon santralına yalnız "YANGIN,, demeniz kâfidir.

Yunanistanda

Parlamentonun feshi tehlikesini nasıl atlattılar?

Drahminin sukutu karşısında Yunan hükûmetinin aldığı tedbirler nelerdir?

ATİNA 22 (Muhabiri mahsusumuzdan) — İngiliz lirasının düşmeğe başlamasından itibaren Yunan parası da bir az tenezzüle uğrmak tehlikesine düştü. Yunan hükûmeti ve Maliye mahafili bu vaziyetten çok endişe ettiler, hattâ hükûmet borsayı beş gün kadar tatil etmek mecburiyetinde kaldı ve bu tatil esnasında evvelce dırahmiye esas olan İngiliz lirası terkedilerek dolar esasına gidildi. Bunun sebebi İngilz hükûmetinin altın esasını terketmesidir. Bu suretle dıroahminin isterlini takip etmesinin önüne geçti. Bununla beraber dırahmi gene, ve lev cüz'î nisbette olsun, düşmüştür. Hattâ Türk lirasına nazaran da düşmüştür. İngiliz lirasının tenezzülü başladığı güne kadar bir Türk lirası 36 drahmi iken bu gün ancak 39 dırahmi ile bir Türk lirası alınabilir. Yunan hükûmetinin dırahmi için altın esasını terketmek istememesi hükûmet fırkasile muhalif fırkalar arasında az kaldı, Meclisin feshine müncer olmak istidadını gösteren bir mahiyet göstermişti ve Meclisin feshi mevzuu bahis olmağa başlamıştı. Çünkü hükûmet altın esasını muhafaza etmek hususundaki kararından başka dırahmiyi himaye için bir sürü tedbirler daha hazırlamıştır. Bu cümleden olarak bazı idhalâtı tahdit etmeğe, yerli istihsalâtı himaye etmeğe de karar vermiş ve bu meyanda memleketin en büyük istihsalâtından olan zeytin yağı müstahsillerini bu mahsulün ticaretile işgal eden tacirlere ve fabrikalara karşı himaye etmeği düşünmüştür. Bu tedbirlerin mutasaver şekli muhaliflerin itirazını mucip olmuş ve hükûmet bundan istifade ederek Meclisin feshi meselesini ortaya atmıştır. Meclisin feshi bir taraftan hükûmetin işine geliyordu. Çünkü hükûmet intihabata (dırahmiyi himaye) programile girecekti. Bu nokta ise cazip bir kuvveti haiz olduğundan reyleri evvelden temin olunmuş olacaktı. Muhalefet bu suretle madun bir vaziyette kalacağını takdir ettiiğnden fırka reisleri Mecliste hükûmetin dırahmiyi himaye hakkındaki tedbirlerini tasvip ettiklerini beyan ettiklerinden fesihden vaz geçilmiştir. Fakat bu neticeyi dahi hükûmetin lehine ıkmıştır, çünkü itihazını tasavvur ettiği tedbirlerin tatbikatta muvaffakıyetsizliği halinde bile bu tedbirleri diğer fırkalrın da tasvibile aldığını beyan edebilecek, bu sayede ondan tevellüt edecek mes'uliyete muhalefeti teşrik etmiş bulunacaktır.

Fehmi

Spor

İzmir Spor, Pera'ya nasıl mağlûp oldu?

Bu haftaki Sipahi ocağı konkur ipikleri nasıl olacak?

Pera takımı ikinci ve son müsabakasını İzmirsporla yaptı ve İzmirin en kuvvetli defansına malik olan bu takımı sıfıra mukabil dört golle mağlûp etti. Bu neticede her şeyden evvel İsmirspor idarecilerinin hatası vardır. Takviyeli birkadro ile şehrimize gelen ve hattâ Beyoğlu muhteliti halinde bulunup cuma günkü maçın ikinci devresinde çok yüksek bir oyun oynayan misafirlerimizin karşısına forvet hatlarını takviye etmeden çıkmaları mağlûbiyetin en mühim âmillerinden biridir. Burasını kısaca geçerek maça gelelim: Tribünler ve sahada cuma günkü kadar omamakla beraber gene mühim bir kalabalık mevcut. Saat 3,30 da hakem millî takım antrenörü Mister Fred Peğmanın idaresinde oyun başladı.

— İzmirspor —

Sami

Nazmi Fethi

Lûtfi İhsan Hakkı

Rıfat, Namık, Sabri, Bürhan, Reşat

Pera cuma günkü kadrosunu muhafaza ediyor.

Pera müdafaa hattında kırılan bir İzmirspor aknile oyun başladı. Pera cuma günkü oyununun aksine daha ilk dakikalarda hâkimiyeti tesis ve mütemadî hücumlariyle İzmirspor defansını tazyike başlıyor. Yedi dakika zarfında İzmirspor aleyhine iki korne oluyor, İzmirspor defansı var kuvvetile çalışarak oyunu açmak için çırpınıyor, bilhassa sol muavin Lûtfi çok fedakâr ve atak. On beşinci dakikadan itibaren İzmirsporlular oyunu nisbeten açmağa muvaffak oluyorlar. Şimdi akınlar mütekabildir. İzmirspor ileride bulunduğu bir sıra da Peranın ânî bir hücumuna şahit oluyoruz. Derin bir pas Sami K. S. K. kalecisinin kapıldığı hatâya kapılarak çıkış yapıyor. Yetişen Pera muhacimleri boş kaleye ilk gollerini yapıyorlar. Pera gittikçe açılan seri bir oyunla İzmirspor defansını zorlamakta.. Saminin iki güzel kurtarışı.. Epeyce süren alkışlar.. Ve birinci devre pek az sonra netice değişmeden 1 - 0 Pera lehine bitiyor. İkinci devre; Pera akınıyle başladı. Misafir takım cidden güzel ve seri bir oyun gösteriyor. Devre ortalarına kadar nisbî hâkimiyetlerini idame ettiren Peralılar gene seri bir hücum netice sinde kuvvetli bir şütla kaleci Saminin fedakâr bir atılışına rağmen ikinci gollerini yapıyorlar. İzmirsporun mâneviyatı kırılmıştır. Rakiplerinin konbine oyununa şahsi gayret ve fedakârlıkla mukabeleye uğraşıyorlar. Çok geçmeden gene seri bir hücum esnasında Pera sol açığına konulan bir ayak neticesinde solaçık düşüyor. Hakemin verdiği penaltı cezasını Pera insaydı güzel bir vuruşla gole tahvil ediyor. Pera 3 - İzmirspor 0. Pera hücumlarını tevali ettiriyor. Oyunun sonlarına yaklaşıyoruz. Gene sıkı bir Pera hücumu: sol açık iyi bir şandel yapıyor. Kaleci Sami çıkış yapıyorsa da topa hâkim olamıyor. Boş kaleye havale edilen top, İzmirspor ihtiyat oyuncularından birinin müdahalesi üzerine çizgi üzerinde tevkif ediliyorsa da hakem bunun gol olduğuna hüküm ve topun ortaya getirilmesini işaret ediyor. İzmirsporlular buna itiraz ediyorlarsa da hakem kararını değiştirmiyor ve kaptanlarının müdahalesi üzerine İzmirsporlular sahayı terkediyorlar. Bu suretle maç 4 - 0 Pera takımının galebesiyle neticeleniyor. Peralılar hemen kâmilen denebilecek derecede güzel oynadılar. İzmirspordan Lûtfi ile kaleciyi bilhassa tebrik ederiz. Bu oyunda muvaffakıyet ve gayretin güzel bir rekorunu göstermişlerdir. Maçın sonlarında şayanı esef bir vak'a zuhur etmişse de pek çabuk zail olmuştur. Olmamalıydı.

Sipahi ocağı konkuru

27-11-931 cuma günü saat 2 de Harbyede Sipahiocağında üçüncü ve senenin sonuncu konkur ipikleri, hanımlara, sivillere ve iki katagori zabitana olmak üzere dört mâni atlama müsabakası olarak yapılacaktır. Müsabıklar bu son müsabakada kazanmak için bütün hafta atlarile çok gayretli bir surette çalışmışlardır. Zannediyoruz ki: Bu hafta kazananlar geçen haftaların aynı olmayacaktır.

Hanımlar müsabakasında geçen hafta ikinci, üçüncü kalanlar bu hafta birinciliği vermemek üzere hazırlanıyorlar. Siviller de büyük bir rekabetle çalışmalarına devam ediyorlar. En mühim olan ikinci katagori zabitan müsabakasında mânilerin daha büyümesi ve dört atın handikap edilmesi; bu haftanın netayicini büsbütün değiştirecektir. Geçen iki hafta zarfında kazanan (Ronservo), (Atik), (Akın) ve (Danyela) bir numaralı handikap derecesi almışlardır. ki: bu atlara sıra gelince bu dıvar ve bez parmaklık onar santim daha fazla yükselecek ve kademeli üç sırık mânii 20 santim daha genişletilecektir. Mânilerin irtifaı 1,30 metreyi geçtikten sonra bu irtifa ve genişlik farkı atlar için epeyce bir şeydir. Buna nazaran atlar 1,40 metre irtifaında ve 1,60 metre genişliğinde mâniler atlayacaktır. Geçen hafta iki kır parmaklığı bu hafta üç olacak ve iki metre aralıklı olan bu üç kır parmaklığı birden atlanacaktır. Handikap edilmiş dört at ile aynı kuvvette olup geçen hafta kazanamayan (Güdük) ve (Aşina) nın bu hafta kazanması çok muhtemeldir. (Horas) a gelince geçen cuma müsabakalarında yerlerin çok kayıcı olmasından dolayı ayakları kayarak atlama cesaretini kaybeden bu at fevkalâde atlama kudretini haiz olduğunu zaten kısmen isbat etmişti. Bu haftaki çalışma esnasında noksanlarını ikmal ve kazanmaması esbabını izale eylediği ve bu sayede kazanma ihtimalinin pek ziyadeleştiği tahmin olunmaktadır.

Hülâsa: Üç haftada neticesini gösterecek olan bu müsabakaların çok meraklı olacağı muhakkak görülmektedir. Sipahiocağı tarafından 931 senesi için ihzar edilen spor madalyalarının hangi atlar tarafından alınacağını şimdiden tahmin etmek mümkün değildir.

Cuma günkü müsabakalar

ISTANBUL, 25 (A.A.) — Önümüzdek cuma günü Kadıköyünde Fenerbahçenin yeni yapılan stadyumunda mühim maçlar yapılacaktır. Saat bir buçukta Fenerbahçe - Kurtuluş birinci takımları ve saat üçte Pera - Arnavutköy birinci takımları karşılaşacaklardır. Fenerbahçenin lik maçlarına girmemek hususunda verdiği karardan sonra takımlarını oyunsuz bırakmamak üzere tertip edeceğini haber vermiş olduğumuz maçlara muntazaman ve oldukça mühim karşılaşmalar ihzarı suretile devam etmekte olduğunu kaydederiz. Peranın İzmirde elde etmiş olduğu neticelere nazaran cuma günkü maçların oldukça ehemmiyetli olacağı tahmin edilmektedir.

Ankara lik maçları

Ankara futbol heyetinden:

27/11/931 cuma günü icra edilecek lik ve şilt maçları:

Cebeci sahasında: İkinci takımlar lik maçı Altınordu - İmalâtıharbiye (Hakem: Mubarek Emin B.) Saat: 10 da.

İstiklâl sahasında: Birinci takımlar: Çankaya - Gençler Birliği Şilt saat 14,30 Hakem Kâmil B.

Çarşamba ve perşembe nüshalarımızda neşredilecektir.

HARİCÎ HABERLER

Suriyede Intihabat

Fransız idaresi tam bir serbesti verecek

BERUT, 25 A.A. — Suriye teşkilâtı esasiye kanunun mer'iyet mevkiine vaz'i hakkında verilen izahata göre Lübnan'ı Suriye'nin diğer aksamından ayıran parlâmento rejimi bütün Surye'de mer'iyet mevkiine girecektir. Umumî intihabat kânunusani ayında icra edilecektir.

M. Poncet her tarafa müsavi bir hürriyet temin etmek için hükûmet nufuzunu her türlü nizaların fevkine çıkarmağa uğraşmıştır. Binaenaleyh şu kararlar ittihaz olunmuştur:

1 — Surye kanunu esasisinin mer'iyet mevkiine vaz'ına ve meşruiyeti tanınmış bir hükûmetin teşekkülüne kadar intihabata ait usullerde âli komiser devlet reisinin murahhası salâhiyetlerini haiz olacak ve bu suretle hareket edecektir.

2 — Bu devre esnasında dahiliye nazırının salâhiyetleri bir kâtibi umumiliğe ait olacak ve bu kâtibi umumilik hali hazırda vazife ifa eden nazırlardan birinin imzası altında ve âli komiserin bir murahhasının muavenetile gündelik işleri tedvir edecektir. Diğer taraftan istişarî meclise hâkem vazifesi verilmiş olup meclis, âli komisere rey ve mütalealarını bildirecek ve devlet reisi vazifesini ifa etmiş yüksek zevattan mürekkep olacaktır.

Sabık Ispanya kralı Belçikada

BRUXELLE, 25 A.A. — Sabık İspanya kralı on üçüncü Alfons Belçika'da ikamet etmektedir. Müşarünileyh salı günü Brüxelle'de bulunmakta idi.

Bir İngiliz vapuru imdat isteyor

BOSTON, 22 — İngiliz bandıralı Glenconer vapuru şiddetli bir fırtına esnasında Rhode adası açıklarındaki sığlıkta kuma oturmuştur. Verdiği istimdat işareti üzerine iki Amerikan torpido muhribi hemen yardıma gitmiştir. Geminin gövdesinde açılan yaradan giren suları tahliye tulumbalarile çıkarmak için mürettebat 30 saatten beri çalışmaktadır. Deniz pek fırtınalı olduğu için kazazede vapura yanaşmak mümkün olmamaktadır.

Yeni İngiliz Tarifesi

Dün mer'iyete girdi. Fransa ile gümrük muharebesi mi?

BERLİN 25 (A.A.) — Yeni İngiliz gümrük tarifelerinin bugünkü çarşamba günü mer'iyet mevkiine girmekte olduğu haberi, Almanyadan külliyetli mikdarda mal gönderilmesini mucip olmuştur. Birçok tacirler, son günlerde tayyarelerle mal göndermişlerdir. Tayyarelerin faaliyeti misli namesbuk bir dereceyi bulmuştur.

İngiliz kabinesinin başlıca meşgaleleri

LONDRA, 25 (A.A.) — M. Mac Donald, Hindistan meselesini hal için mesaisine devam etmektedir. Federasyonlar arasındaki münasebetler komitesi, içtimalarını aktetmekte olduğu sırada Başvekil, M. Sankey ve M. Hoare hazır bulunduğu halde Gandhi ile görüşmüş ve müteakıben Haydarâbat Başvekili Hydery'i kabul etmiştir. Konferans ile temas halinde bulunan mahafil, hükûmetin Hindistan siyasetinin bir tadile uğramamış ve esasen bu siyasetin 3 fırka mümessilleri tarafından tayin ve tesbit edilmiş bulunduğunu beyan etmektedir. Bu meseleye bir nihayet vermek arzusu kahirdir ve Yuvarlak Masa konferansını son umumî içtimamın önümüzdeki hafta zarfında aktedilmesinin pek muhtemel olduğu söylenmektedir. Diğer taraftan gayet mühim meseleler ve bilhassa Runciman rüsumunun diğer bir takım ecnebi mallarına teşmili meselesi hükûmetin dikkatini celbetmekte olup ikinci bir listenin pek yakında neşredileceği söylenmektedir. Demir ve çeliğin de bu ikinci listeye idhal edilmesi için şiddetli tazyikler yapılmış olduğu malûmdur.

Fransa - İngiltere arasında gümrük muharebesi

PARIS, 25 (A.A.) — Paris - Midi gazetesi, İngiltere idhalât rüsumunun tezyidi hakkında ticaret nazırı ile mülâkatta bulunmuştur. Nazır demiştir ki: "Yeni tarifenin, âdeta bir memnuiyete muadil olduğunda şüphe yoktur. Bundan sonra ipek çoraplar için yüzde 85 resim tediye olunacaktır. İktısadi mahafilin heyecanı pek haklıdır. Ve Londra ile müteaddit defalar bir itilâf vücude getirmek ve böyle bir tedbirin önüne geçmek için çalışmış olan hükûmet te Fransız ihracatını tehdit eden bu tehlike karşısında aynı derecede müteessirdir. Dün meseleyi tetkik etmek için nazırlardan mürekkep bir komisyon toplanmıştır. Hükûmet yakında harekete geçebilecek bir hale gelecektir. Nasıl hareket edeceğini söyleyemem. Fakat millî iktısadiyatının müessir bir surette müdafaa edileceğini size temin ederim.„ Bu beyanata ilâveten gazete iyi bir membadan almış olduğu bir takım malûmatı yazmaktadır. Bu malûmata nazarn İngiliz dumpinginekarşı şiddetle mukabele edilmesi tasavvur olunmaktadır. Fransız iktısadiyatı her türlü tehlikeli rekabete karşı bilâ teahhur neşredilecek alelâde bir kararname ile himaye edilecektir. Filhakika şayanı teessür olan bu tedabir mübadelesi mukabelei bilmisillerle yapılan bir gümrük muharebesini andırmaktadır. Fakat şimdiki ahval ve şerait altında Fransanın bu işe ilk başlayan olmadığını ve böyle elim bir vaziyetin önüne geçmek için her şeyi yapmpış olduğunu kabul ve teslim eylemek icap eder.

M. Lloyd George Mısırda

PORTSAIT, 25 A.A. — M. Lloyd George iyi şerait dahilinde yapılmış bir seyahat dolayısile salâh kesbetmiş bir sıhhate malik olarak buraya gelmiştir.

M. Grandi aleyhinde nümayişler

NEVYORK, 25 A.A. — Dün Grandi'nin de hazır bulunduğu bir tiyatroda icra edilen bir temsil esnasında Faşist aleyhtarları "Kahrolsun Grandi", yazılı matbu kâğıtlar atmışlardır. Birçok nümayişçiler tevkif edilmiştir.

Yugoslavya kabinesinde tadilât

BELGRAT, 25 A. A. — Salâhiyettar mahafil yakında kabinede mühim tadilât yapılacağını beyan etmektedir. Hattâ bugün kat'i şeklini alacak olan yeni kabinede bütün nezaretsiz nazırlar ortadan kalkacaktır.

İtizar

Kesreti münderecat itibarile bugün "Birinci Büyük Millet Meclisi" tefrikamızı neşredemedik. Karilerimizden özür dileriz.

Mançuride Vaziyet

Çinlilerle Japonlar yeniden çarpıştılar

LONDRA, 25 (A.A.) — Manchester Guardian gazetesi, başmakalesinde tahkikat komisyonunun Mançuriye muvasalatından evvel tamiri gayri kabil bir takım hâdiselerin zuhur edebileceğini bilhassa Tchintehèounun zaptı keyfiyetinin bütün Mançuriyi Japon kontrolu altına sokabileceğini yazmaktadır. Bu gazete, Mukden hükûmetinin beynelmilel komisyon mesaisini teshil etmesinin pek az muhtemel olduğunu ilâve etmektedir.

Japonlar Tstsikar'ı tahliye ediyorlar

TOKİO 25 (A.A.) — Rebgo ajansı, Tsitsikar'daki Japon konsolosunun Japon kuvvetlerinin kısmı kül lisinin halen bu şehrin dıvarları haricinde bulunduklarını söylediğini bildiriyor. Halihazırda şehir dahilinde bulunan Japon müfrezesi ibatesini temin edecek bir mahal bulunca hemen Tsitsikar'dan çıkacaktır. Bundan sonra şehir içinde hiç bir Japon askerî kalmamış olacaktır.

Tchnag-Kai-Chek Pekine gidiyor

PEKİN, 25 (A.A.) — Tchang - Kai - Chek, Pekinde beklenmektedir. Mumaileyh, orada Mareşal Tchang-Suh-Liang ile Mançuri vazietine dair bir mülâkat yapacaktır. Harbin'den gelen haberler Japon kontrolu altında yapılan Çin teşkilâtının terakki etmekte olduğunu gösteriyor

Yeni fesat tertibatı

TOKİO, 25 (A.A.) — Pekinden Rengo ajansına bildiriliyor: Feng - Yuk - Siang ve Hen - Si'nin idaresi altında olarak Tchang - Hsue - Liang'ı devirmek isteyen bir fesat tertibatı inkişaf etmektedir.

Çin mukabil projesi

LONDRAR, 25 (A.A.) — Nankin'den Reuter ajansına bildiriliyor: Çin Hariciye nazırı M. Kos, M. Sze'yi Nankin hükûmetinde Mançuri ihtilâfının hallinde bir esas teşkil edebilecek olan bir teklifi Cemiyeti Akvam meclisine arzetmeğe memur eylemiştir. Bu teklifte şu noktalar vardır:

1 — Cemiyeti Akvam Japon kuvvetleri tarafından yapılmakta olan tarruz hareketlerine nihayet vermek için hemen müessir tedbirler ittihaz etmelidir.

2 — Bu teklifin Cemiyeti Akvam tarafından tasvibi tarihinden itibaren 15 gün zarfında Japon kuvvetleri tamamile demiryolu mıntakası dahiline çekilmelidir.

3 — Japon kuvvetlerinin çekilmesi, bitaraf mümessiller tarafından kontrol edilmelidir.

M. Sze, aynı zamanda Cemiyeti Akvam meclisine Japonya Cemiyetin mukarreratı sabıkasını hesaba katmamakta devam eylediği ve Cemiyet mezkûr mukarreratta münderiç prensiplerle gayri kabili telif mahiyette bitaraf bir komisyon teşkili çaresine müracaat ettiği ve Japon askerleri Cemiyeti Akvamın müdahalesinden ve cihan efkârı umumiyesinden korkmaksızın taarruz hareketlerine devam eyledikleri takdirde Çin hükûmeti meşru müdafaa tedbirleri almak mecburiyetinde kalacaktır.

Japonya yeni proje kabul edecek

TOKIO, 25 (A.A.) — Japon hükûmetinin, Cemiyeti Akvm yeni karar projesini, her iki tarafın telefat verebilecek müsademelere teşebbüs edemiyecekleri hükmünü muhtevi bulunan ikinci kısmı müstesna olmak üzere, kabul etmeğe hazır olduğu söyleniyor. Mevzuu bahis noktanın haydutluğa ve hattâ kendini müdafaa etmek hakkına karşı ordunun ellerini bağlayacağından endişe ediliyor.

Çin imperatoru Japonların himayesinde

PEKİN 25 (A.A.) — Pekindeki Japon elçiliği neşretmiş olduğu bir notada genç hükümdar Fou - Yi'nin insanî maksatlarla Japon himayesi altında bulunduğunu bildirmiştir. Mumaileyh memleketle münasebatta bulunmamak için Japon nezareti altında hicret edilmiş bir halde kalacaktır.

Haydutlar

PEKİN, 25 (A.A.) — Haydutlarla askerler Tchintchèou havalisinde etrafa dehşet salmaktadırlar. 50 kilometrelik bir daire dahilinde ahali evlerini terketmişlerdir. Bu tedhiş hareketlerinde bulunanlar bozulan orduların döküntüleri ile firarilerdir.

Yeni bir müsademe

MOUKDEN, 25 (A.A.) — Resmî tebliğin bildirdiğine göre din Hao - Tsi - Shan'da vukubulan şiddetli bir müsademeden sonra Chu - Bu - Hc demiryolunun muhafazasına memur Japon kıtaatı 350 Çinli tarafından yapılan bu taarruzu def ve Çinlileri 60 telef verdirdikten sonra ric'ate mecbur etmiştir. Japonlar yalnız 4 telef ve 9 yaralı zayiat vermişlerdir.

Çin talebesi harp isteyor

CHNGHAI, 25 (A.A.) — Japonyanın hattı hareketinin halk arasında uyandırmış olduğu infial, dün şimal istasiyonunda yapılan bir nümayişle tezahür etmiştir. Bu nümayişte binlerce talebe hazır bulunmuştur. Demiryol münakalâtı saat 7 ye kadar inkıtaa uğramıştır. Nümayişçiler, Chang - Kai - Tchek'in siyasetini protesto etmişler, Japonya'ya harp ilânını, Çin'in Cemiyeti Akvam meclisinden çekilmesini ve Mareşal Tchang - Sue - Liang'ın idamını istemişlerdir.

SON DAKİKA

Dahiliye vekili bugün Mardine vâsıl olacak

MARDİN, 25 (H. M.) — Dahiliye Vekili yarın ikindi zamanı Diyarbekirden şehrimize gelecektir. Vilâyet hududu olan Sihan mevkiinde valimiz maiyetindeki zevatı mahsusa ile istikbal edecekler. Şehir methaline, hükûmet önne takı zaferler kurulmuştur. Parlak bir istikbal merasimi yapılacaktır. Şehir bayraklarla donanmıştır. Halk sevinç ve sürur içerisindedir. Vekil Bey şerefine belediye mükellef bir ziyafet verecektir. İhtiram merasimi memurini mülkiye, askeriye ve rüesayi ruhaniye ve halk, esnaf, tüccar tarafından şehrin methalinde yapılacaktır. Vekil Bf. maiyetile birlikte vilâyetin Savur, Mityat, Cizre kazalarını teftiş ve yakından tetkik edeceklerdir.

Iskân ve ekalliyetler kanunu lâyihaları heyeti vekileye verildi

ANKARA, 25 (Telefonla) — Dahiliye Vekâleti hazırlamakta olduğu iskân kanun lâyihası ile ekalliyetler kanun lâyihasını Heyeti Vekilleye tevdi etmiştir. Bu lâyihalar etrafından Vekâletlerin de mütaleaları sorulmuştur.

Aka Gündüz Bey Türk gazetecileri birliğinden istifa etti

Dün gece Aka Gündüz B. den şu telgrafı aldık:

ANKARA, 25 — Türk gazetecileri Birliğinden istifa ettim. Lûtfen neşrini rica ederim. Aka GÜNDÜZ

Edirneliler kurtuluş bayramını dün tezahüratla tesit ettiler

EDİRNE, 25 A.A. — Edirneliler kurtuluşlarının dokuzuncu yıldönümünü çoşkun tezahuratla tes'it ettiler. Halk Fırkası önünde toplanan mektepliler ve halk sevinçli hislerini izhar ettiler.

Bu münasebetle bir nutuk irat eden meb'us Şeref Bey, günün meselesini Edirnelilere izah etti.

Mekteplilerin, cemiyet ve halk mümessillerinin iştirakile Belediye önünde yapılan resmi geçit pek muvaffakiyetli ve parlak oldu. Kurtuluş ilk mektebinin yaptığı kurtuluş ve zafer timsali pek güzel bir manzara teşkil ediyordu. Şehir ve mektepliler namına Gazi heykeline çelenkler konuldu. Halk sevinç ve neş'e içindedir. Bugünün şerefine gece fener alayları ve mükemmel bir balo tertip edilmiştir.

Selânikte amele arasında arbede

SELÂNİK, 25 A.A. — Birtakım komünist işçiler, grev kararına riayet etmiyen milliyetçi bir ameleye hücum etmişlerdir. Bunun üzerine bir arbede olmuştur. İki taraf arasında kurşun teati edilmiştir. Bu hâdise büyük bir korku ve telâş uyandırmıştır. Nüfusça zayiat yoktur.

Dokuzu, küçük yaşta olmak üzere 26 komünist tevkif edilmiştir.

On gün içinde İzmire ne kadar mal girdi

IZMIR, 25 A.A. — 11 teşrinisaniden 20 teşrinisaniye kadar 10 gün zarfında ecnebi memleketlerinden limanımıza 215,412 liralık emtia idhal edilmiştir.

Yunanlılar galip

ATİNA, 25 (Hususî) — Atine muhteliti ile Sofya muhte litiarasında yapılan maçta Yunanlılar sıfıra krşı iki ile Bulgarları mağlûp etmişlerdir.

İtalya tütün Alıyor

ATİNA, 25 (Hususî) — İtalyan tütün rejisi Yunanistan dan 560,000 kilo tütün almıştır. Kıymti 50 milyon küsur dırahmi tutmuştur.. Bu tütünlerin harman yapılması için garbî Trakyada üç ay kadar 3 bin mele çalışmıştır. Aynı reji 900 bin kilo Yunan tütünü almak tasavvurundadır.

Bombayda kolera var

BOMBAY, 25 A.A. — Bir terbiye müessesesinde çalışmakta olan 3 İngiliz rahibesi, koleradan ölmüştür.

Hava facıaları

LONDRA, 25 (A.A.) — İki askerî tayyare Kenley tayyare meydanında müsademe etmiştir. Bunlardan birisinin için de bulunan iki zabit telef olmuştur .

Londra Şehremini

LONDRA, 22 — Londra şehremini Avustralyalılara telsizle hitap ederek Avustralya ahalisini İngiliz emteasını diğer mallara tercih etmeğe davet eylemiştir.

Nazis'ler hükûmete iştirak edecekler mi?

BERLİN, 25 A.A. — Hess merkez fırkası, Nazıs'leri hükûmete iştirak için tekliflerde bulunmağa davet etmiştir.

Gazeteler, bu hâdise ile Brüning hükûmetini takbih eden Reichstag sosyalist hizbi idare komitesinin tebliği arasında bir alâka görmektedirler.

Fransız meb'usan meclisinde bir istizah

PARIS, 25 A.A. — Meb'usan meclisinde demokrat ehali fırkasına mensupp M. Pezet, merkezî ve şarkî Avrupanın iktısadî ittihadını acil bir surette nasıl ve ne gibi vesaitle yardım ederek tahakkuk ettireceğini hükûmetten istizah etmiştir.

Hatip, bu havalinin gayri müstakir olan iktısadiyatına işaret etmiş ve Tuna devletlerinin malî ve iktısadî anarşileri üzerinde ısrar eylemiştir.

Mumaileyh, Tuna etrafındaki milletlere yaşamak fırsatını vermek lâzım olduğunu söylemiş ve demiştir ki:

"Eğer İtalya böyle bir plânı tehdit eder veyahut Fransız - Alman münafereti baki kalırsa, merkezî Avrupayi yeniden taazzu ettirmek gayri mümkün olacaktır.

Müstemlekât sergisi kapandıktan sonra

PARIS, (A.A.) — Müstemlekât sergisi kapandıktan sonra, Paris, cihanşumul müstemlekecilik gayretinin muvaffakiyet ve tetevvücüne iştirak eden meydanlar, caddeler ve abidelerin söndüğünü gördü.

Paris'liler için Nur şehirinin bir idare kandiline döndüğünü görmeğe alışmak müşkül olacaktır. Binaenaleyh, belediye meclisinin peri masallarını andıran donanma manzarasının devamı için lâzım gelen kredileri vermeğe muvaffakat etmesi çok muhtemeldir.

Şimdiki halde Vandon, Opera, Madelen ve Notre dams meydanlar ile Şanzelize çeşmelerinin bilâvasıta tenviri tecrübelerinin yapılması bu kredilerin verilmesi ihtimalinden mi tevellittir. Tahmin edildiği veçhile devlet, bu masraflara iştirak edecek olursa Etoil takı zaferi, bahriye nezareti, Concord meydanı; Fransız hükûmet merkezinin bütün dünyada kazanmış olduğu kıymetli ismi, gece esnasındaki şaşaalarile muhafaza edeceklerdir. Ayni zamanda mahalle komitelerile ticaret birmikleri masrafa iştirak ederlerse bazı ticaret mahalleleri de donanılacaktır.

TEHİR

Matmazel Alexandra Pangiri ile Ankarada Romanya Sefareti Başkâtibi Mösyö Mircea Critesconun 28 Teşrinisani Cumartesi günü icrası mukarrer izdivaç merasiminin muahhar bir tarihe tehir edildiği istihbar olunmuştur.

Ticaret odasında dün intihaba başlandı

konomi

icaret odasında dün intihap başladı

tihap bugün de devam edecek reyler akşama tasnif edilecek

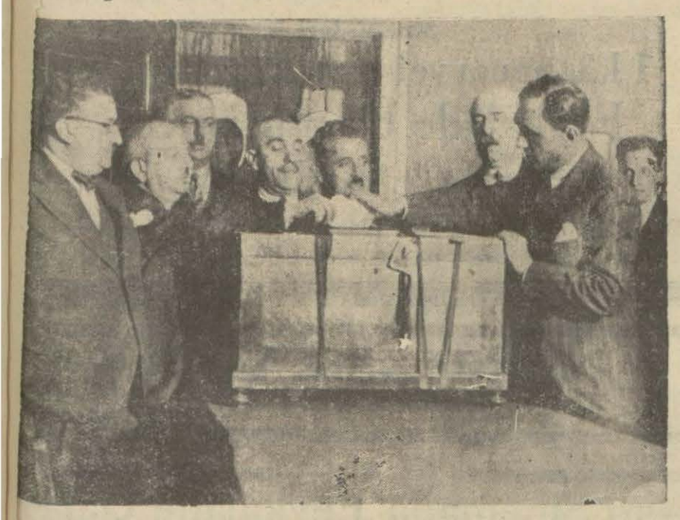

İstanbul ticaret ve sanayi odası elisi idare intihabı için 40 kişilik ntehibi sani heyetinin intihabına n sabahtan itibaren başlanılmış-

Intihap bugün saat 16 ya kadar vam edecek ve sandık açılarak rey tasnif olunacaktır.

Bir grup tüccar tarafından şu vat müntehibi saniliğe namzet sterilmişlerdir:

Karamürsel mensucat ve ticaret Ş.: Mehmet Ali B., İbrahimpaşa ulları: Hüseyin B., Basmacı zade: zet B., Sirozlu Yazıcı zade Meh- et Emin: Dağıstanizade: Hacı Celâl Beyoğlu Bursa pazarı: Sipahizade asan Hüsnü B., Kimyaker: Hasan ulki B., Türkiye anonim lâstik şir- ti: Kırımi Murtaza B., Bekir Bey lu: Maksut B., Hacı güzelzade Ha n Hüsnü B., Osman Nuru B., Ka- mustafa zade Ahmet B., Hantal de Tayyar kaptan, Alemdar zade hmet B., Hasan Vafi B., Türkiye Bankası İstanbul şubesi: Muam- er B., Seyrisefain idaresi müdürü: dullah B., Serattar zade Kerim B., ilî sinema: Kadri B., Kemal B. Film), Türkiye Sanayi ve Maadin ankası: Sadettin B., İstanbul Mav- ve salapuryacılar tahmil ve tah- ye T.A.Ş.: Yakup B., Habipzade ya B., Hacı Mustafa ve şerikleri: man Nuri B., Çerkesköylü Ahmet Süreyya B., Teneke ve Saç fab- kası: Halil Sezayi B., Hüseyin İz- et B. Ak Osman zade, Alemdar za- Şeref B., Feshane mensucat T. Ş.: Mitat B., Nemli zade Mitat Hasan Riza B., Hüseyin Sabri B. amatzade Hakkı B., Ali Ramiz B. Bütün tüccarın reyleri bu namzet r üzerinde toplanmaktadır.

İntihabın reyler dağılmadan icra dileceği muhakkak addedilmekte- ir

Yün yıkama yerleri

İstanbul ticaret ve sanayi odası erli sanayiin inkişafı için yün yıka- hanelerinin teşviki sanayi kanun- n istifade ettirilmesi ve altı lâstik yakkabıların gümrük resminin art- rılması için iktisat vekâleti nez- inde teşebbüsatta bulunmuştur.

Yunanistana bir günlük ihracatımız

Evelki gün şehirimizden yuna- istana 12,200 tane salamura deri 950 kilo kaşar peyniri, 135 teneke ars malı sade yağı ihraç ihraç edil- iştir.

Yunanistan yumurta ithalâtını tahdit ediyor

Ticaret odası Yunanistanın yu- urta ithalâtının tahdidi için tetki- atta bulunduğunu haber almıştır.

Alman malûmata göre tahdidin ümkün olabileceği neticesine vasıl lunmaktadır.

Kâğıt fabrikası

Dünkü akşam gazetelerinden bi- risi şehrimizde bir kâğıt fabrikası tesisi için birkaç Türk tüccarının birleştiklerini, hattâ fabrikanın tesi- sinin kuvvei karibeye geldiğini yazı- yordu.

Alâkadar makamlarda bu hususta hiç bir malûmat yoktur. Yalnız bir Çekoslovak mutehassıs ve serma yedar bir zat İstanbulda bir selofan fabrikası açmak için bir şerik aradı- ğını bildirmiştir.

Selofan Ambalajlarda kul- lanılan renkli ince bir kâğıttır. Gün- den güne revaç bulan bu kâğıt için şehirde bir fabrika tesisi teklifi bir çok tüccarın alâkasını celbetmiştir. Maamafih henüz bu hususta tahak- kuk sahasına girmiş bir hareket yok- tur.

Kambiyo Borsası

Isterlin	779,50	Kuron	15,81,00
Dolar	0,47,21,95	Şilling	3,60,00
Frank	12,06	Pezeta	5,56,00
Liret	9,16,87	Rayşmark	1.98,50
Frank B.	3,39,76	Zloti	
Drahmi	00,37,61	Pengü	3,21,44
Frank İ.	2,43,39	Ley	79,67
Leva	64,28,00	Dinar	26,35
Florin	1,17,71	Çervoneç	

Borsa harici	Altın	941
	Mecidiye	51,00
	Banknot	250

Esham ve Tahvilâtın nevi

Istikrazı dahili	00,00
Düyunu muvahhide	43,00
İkramiyeli Demiryolları	0,00

Fransaya yumurta ithalâtı

İhracat ofisinden tebliğ edilmiş- tir: Fransa hükûmeti 11 teşrinisani tarihli resmî gazetede neşrettiği bir kararname ile Türkiyeden Fransaya ithal edilecek yumurta kontenjanı bitmiş olduğundan 1 k. sani 932 ta- rihine kadar bu memleketten Fran- saya yumurta ithal edilmiyeceğini bildirmiştir.

Fransa hükûmeti 20 teşrinisani tarihli resmî gazetede neşrettiği bir kararname ile Fransaya ithal edile- cek tabiî çiçekler, jambon salam, sütlü otlar, kaymak ve italya peynirleri hakkındada tahdidat vaz edildiği ni ilân etmiştir.

"On iki ada,, ya ait transit eşya

ATİNA, 25 A.A. — Alman malû mata göre Alman Seyrisefain kum- panyaları Yunanistanla aralarında husule gelen bir anlaşma neticesi o- larak "On iki ada'" ya ait ticaret eş- yasını transit suretile artık İzmir'- den değil fakat Pire'den geçirece- klerdir.

Buna mukabil Yunan devletine gönderilecek Alman mahsulât ve ma mulâtı deniz tarikile sevkolunacak- tır.

Londra borsasında

LONDRA, 25 A.A. — İngiliz lirası, düşmekte berdevamdır. Dev- let eshamı da ayni veçhile sukut et- mektedir. Dünkü salı gününe ait baş lıca piyasalar berveçhi âtidir:

Frank 92 3/4, İsviçre frangı 18,72 Dolar 3,63 1/8, Konsolid 52 3/8, War Loan 95 7/8, Conversion 71 1/4, Victory 89 1/2, Funding 82 3/8

Ellerinde İngiliz eshamı bulunan ecnebi hâmillerin bunları paraya ve dolar ve franğa tahvil etmekte olduk ları intibaı mevcuttur.

Amerika dövizi, diğerlerinden daha ziyade aranılmaktadır. Cité'de İngiliz lirasını tutmak için bir müda helede bulunulmasının mümkün ol- madığı söylenmektedir. Kapanışta, fiatlerde bir tereffü hâsıl olmuştur. Dolar, 3,6625 e frank 93,625 e çık- mıştır. Nevyork borsasından gelen haberler, kapanışta en yüksek fiatı 3,69 dolar olan İngiliz lirasındaki bu aksülâmeli teyit etmekte idi.

İngiliz lirasının sukutunun amili nedir?

BERLIN, 25 A.A. — İngiliz lira- sının yeniden sukutu, Almanya'da birçok mütaleat ve tefsirata yol aç- mıştır, bunlara nazaran bu sukutun sebebi Fransız manevralarıdır.

Berliner Boersen Kurier, Fran- sızların mühim miktarda İngiliz lira- sı satmış olduklarını ve Fransız İn- giliz noktai nazarları arasında her ne zaman bir mübayenet hâsıl olursa İngiliz lirasına karşı bu suretle ha- reket edilmekte olduğunu iddia et- mektedir.

Berliner Tageblatt gazetesi ise bilâkis Fransa aleyhindeki bu itti- hamlara telmih ederek Fransızların emir ve siparişleri üzerine yapılan İngiliz lirası satış muamelâtının nor mal hudutları tecavüz etmediğini ve teknik noktai nazardan Fransa'nın hiçbir suretle muahaze edilemiyece- ğini yazmaktadır

Maarifte

Hususî Mekteplerde

Başka mekteplerde idarî vazifesi olanlar geri alındı

Maarif vekâleti şehrimizdeki ecnebi, ekalliyet ve hususî mek teplerdeki türkçe hocalarından resmî mekteplerde müdürlük, muavinlik gibi idarî vazifeleri bulunanların mezkûr mekteplerdeki muallimliklerine nihayet vermiştir. Resmî lise ve orta mekteplerde müdür ve mu avin olup ta aynı zamanda ecnebî veya hususî bir mektepte hocalığı bulunan muallim adedi epeyce bir yekûna baliğ olmaktadır. Şehrimizde bu işlere memur umumî müfettişlik alâkadarlara vazifelerine nihayet verildiğini tebliğ etmiştir. Lise ve orta mekteplerde idare işlerinin daha salim bir şekilde yü rümesi için başka yerde dersleri bulunmaması muvafık görül müştür.

Maarif vekâleti buradaki umumî müfettişliğe yeni bir kadro göndermiş ve bu vaziyet üzerine münhal kalan muallim ilklere vekâlet doğrudan doğruya tayinleri yapmış ve alâka dar mekteplere bildirmiştir. Resmî lise ve orta mekteplerdeki idarî vazifesi olan müdür ve muavinlerin haftada ders adedi bu suretle 12 ye indirilmiş olacaktır. Resmî mekteplerde muallim bulunan, fakat idarî vazifesi olmayanların da ecnebî mekteplerinde ilâveten ders aldıkları takdirde mecmu saat adedi 25 i tecavüz etmiyecektir.

Niçin vazifelerine nihayet verildi?

Davutpaşa orta mektebi müdürü ve muavininin vazifelerine nihayet verilmesi etrafındaki tahkikat umumî müfettiş Ekrem B. tarafından ikmal edilmiş ve evrak Ankaraya gönderilmiştir. Müdür ve muavinin vazifelerine nihayet verilmesinin sebebi şudur: Eylûl devresi bakalorya imtihanında vekâletten kapalı zarfla gelen fizik ve kimya suallerinin tam saat 8,5 da açılmamasıdır.

Maarif müfettişi aranıyor

Şehrimizdeki ecnebi mektep lerinde okutulan kendi lisanlarındaki kitapları tetkik ve teftiş etmek üzere fransızca, almanca, İngilizce, İtalyanca bilen beş maarif müfettişi alınacaktır. Talipler arasında bir mu sabaka yapılacaktır. Alınacak müfettişlerin lise mezunu veya âlî tahsil görmesi şarttır.

Hususî mekteplerde leylî ücretler

Şehrimizdeki ecnebî ekalliyet ve hususî mekteplerin idaresine memur maarif vekâleti umumî müfettişi Hilmi Beyin riyasetinde mezkûr mekteplerden leylî olanların müdürleri yakında bir içtima yapacaklardır. Bu içtimada leylî talebe üc retlerinin tenzili görüşülecektir. Mezkûr mekteplerin ücretleri şimdiki iktısadî buhranla pek mütenasip görülmemektedir.

Mülkiye mektebinin yıldönümü

Mülkiye mektebinin tesisinin yıldönümü 4 kânunuevvel cümartesi günü mektepte parlak merasimle tesit edilecektir.

Yeşilhilâl kongresi

Senelik kongresi ikinci teşrinin yirmi yedinci cuma günü saat 14 de sabık Türk Ocağı salonunda toplanacaktır. Kongre ruznamesinde: Açış nutku, senelik mesai raporu, vezne raporu, kadınlık alemi ve içki düşmanlığı, Diğer memleketlerde içki düşmanlığı, gençlik ve içki düşmanlığı, idare heyeti intihabı gibi muhtelif mevzular vardır.

Mahkemelerde

Para çalan Hizmetçi

Mithat B.in cebinden 700 lira çalan hizmetçi tevkif edildi

Maras meb'usu Mitat Beyin evinde hizmetçilik eden Marika isminde bir kız, Birinci ceza mahkemesinde mevkûfen muhakeme edilmektedir.

Marika, Mitat Beyin evinden 700 küsur lira sirkat etmekle maznundur. Marika zatıtaya verdiği ifadede cürmünü evvelâ inkâr etmiş, nihayet sıkışınca Yunanistanda bulunan hasta kardeşine göndermek üzere, hizmetinde bulunduğu Mitat Beyin cebinden 700 lira sını çaldığını itiraf etmiştir.

Marikanın el çantası karakolda aranarak çaldığı paralar kâmilen bulunarak Mitat Beye iade edilmiştir. Marikanın vekili dün mahkemede Mitat Beyin ifadesi, müvekkilinin mü dafaası noktai nazarından çok lüzumlu olduğunu ileri sürdü ve bu talep kabul edilerek davacı Mitat Beyin istinabe suretile ve telgrafla ifadesinin alınmasına karar verildi.

Hâkimi münferit usulü

Münferit hakim usulünün tatbikine bugünlerde başlanacaktır. Vekâletten emir beklen mektedir. Münferit hâkim usu lü işleri pek fazla olan ceza mahkemelerinde çok iyi netice ler verecetkir. Bu yeni usul ile heyeti hakimeden her birine ayrı ayrı kaza hakkı verilmiş olduğu için azadan her biri münferiden karar itasına mezun olacak ve bu suretle bilhassa müstacel mevkuflu işlerde büyük bir sür'at görülecektir.

Hürriyet tepesindeki arazi

Hürriyet tepesile etrafındaki arazinin aidiyeti etrafında Evkaf idaresi aleyhine bu arazinin kendilerine ait olduğunu iddia eden Ragıp Pş. veresesin den Şakir Bey hafidesi Ayşe Tevhide H. tarafından açılan dava dün de Beşinci hukukta görüldü. Evkaf idaresi namına Şevket, davacı verese namına Ömer Faruki ve Kenan Ömer Beyler hazır bulunuyorlardı.

Geçen celselerde müddei verese vekilleri mahallinde bir keşif icrasını istemişlerdi. Evkafın vekilleri buna itiraz ederek, işte mürur zaman olduğunu iddia etmişlerdi. Mahkeme dünkü celsede mürur zaman mevcut olmadığından mahallin de bir keşif icrasına karar vermiştir. Muhakemeye 16 kânunuevvelde devam edilecektir.

Küçük Haberler

* Bulgar sefiri M. Pavloff dün Ankaradan gelmiştir.

* Harp malûlleri cemiyeti ile umum mütekaitler cemiyeti 932 senesi için ayrı ayrı takvim ler yaptırmışlardır. Bu takvim ler birer lira mukabilinde satılmaktadır.

* Büyükadanın uzun müddetten beri devam eden kadastrosunun neden ikmal edilemediği umumî müdürlüğün nazarı dikkatini celbetmiş ve Ada kadastrosunun kânunuevvel nihayetine kadar ikmali bildirilmiştir.

* Cümhuriyet Halk Fırkası Tavşantaşı, ve Mesih Paşa semt ocaklarının kongresi cuma günü saat 15 te Kumkapı nahiye merkezinde icra edilecektir.

* Bundan on gün evvel Tapu müdiryeti umumiyesile temas etmek üzere Ankaraya gitmiş olan kadastro ve fen işleri müdürü Halit Ziya Bey dün şehrimize gelmiştir.

* Tapu ve kadastro mektebi nin müsellesat ve hendese muallimi Tevfik Beyin istifasına mebni yerine Ali Mehmet Bey tayin edilmişitr.

* Gayri mübadiller cemiyetinde bono tevziatına dün de devam edilmiştir.

Belediyede

Et Komisyonu

Muhtelif makamlardan ihzarî malûmat istedi

Belediyede müteşekkil et komisyonu alâkadar makamlar dan yeni bazı malûmt istemiştir. Bu malûmat istatistik mahiyetindedir. Komisyon cumar tesi günü ikinci içtimaını yapa cak ve görüşmesine devam edecektir. Et işinin bir an evvel halledilmesi lâzım geldiği anlaşılmaktadır. Komisyon işini şubattan çok evvel bitirirse şehir meclisi fevkalâde bir içtimaa davet edilecektir.

Gazi köprüsü hakkındaki teklif

Gazetelerde İstanbul meb'u su Vasıf Beyin M. Meclisine bir takrir vererek Gazi köprüsü nün yerli ve Türk işçiliği ile meydana getirilmesini teklif et tiği yazılıyordu.

Bu hususta belediyede yaptığımız tahkikata nazaran, vaziyet şudur: Köprünün inşaasında hükûmetin reyi olacağın dan buna da karar verilecek kat'î bir nokta olamaz.

Vezir hanı önündeki pazar

Son günlerde Çemberli Taş ta Vezir hanın önü daimî bir pazar yeri haline gelmiş, gelip geçmek imkânsızlığı artmıştır. Belediye bu pazarı kaldıracaktır.

Istanbulun ekmek sarfiyatı azaldı

İstanbulda günde vasatî ola rak 319600 okka ekmek imal ve istihlâk edilmektedir. Son zamanlarda bu yekûn bir miktar tenezzül etmiştir. Bunun se bebinin nüfus azlığından mı, yoksa halkın daha ziyade diğer mevadı gıdaiye ile taayyüş ettiğinden mı olduğu tetkik edil mektedir .

Yeni yapılacak üstü kapalı duraklar

Belediye tramvay şirketine bir tezkere göndererek kış mev simininhululü münasebetile ev velce inşası mukarrer üstü kapalı bekleme yerlerinin bir an evvel inşa edilmesini bildirmiş tir.

Belediye kütüphanesi

Daimî encümence tesisi tekarrür eden belediye kütüphanesine lâzım olan eserlerin fih ristri hazırlanmağa başlanmıştır.

300 hamal açıkta

İdhalâtın tahdidi dolayısile idhalât eşyası üzerine iş yapılan iskelelerde birçok hamallar işsiz kalmışlardır. Galata cihetinde üç idhalât iskelesi hamal ları, tamamen tatili faadiyet et mişlerdir. Açıkta kalan hamalların adedi 300 kadardır. Şehrimizdeki belediyeye mukayyet iskele hamallarının yekûnu 3400 dür.

İşsiz kalan hamalları yerleş tirilinceye kadar yeniden hiçbir hamal tesçil edilmiyecektir. Halen çalışan hamallar da gün de taksim ettikleri ücretler bir liradan aşağı düşmüştür.

Tütün ikramiyeleri

Malûllerle şehit aile ve yetimlerine verilmekte olan tütün ikramiyelerinin bono tevzi atı nihayet bulmuştur. Fatih malmüdürlüğü de bir ay zarfın da 500 malûl ve şehit aile ve yetimlerine bono tevzi etmiş ve geriye 150 kişi kalmıştır. Bunların bir kaç gün içinde bonoları verilerek tevzi muamelesine nihayet verilecektir. Malmüdürlüğünce şimdiye kadar her gün verilmekte olan bono tevziatı üç aylıkların tevzi günü yaklaştığı cihetle, badema, cumartesi, çarşamba günleri sabahtan akşama kadar devam edecektir.

Vilâyette

Kaymakamlar Toplandı

İçtimada idarî işler görüşüldü

Dün devair tatil edildikten sonra Vilâyette Vali muavini Fazlı Beyin riyasetinde bütün kazalar kaymakamlarının iştirakleri ile bir içtima yapılmıştır.

İçtimada idarî işler üzerinde görüşülmüş ve icap eden karar lar verilmiştir.

Ticaret müsteşarı bugün dönüyor

Şehrimizde bulunan ticaret müşteşarı Hüsnü Beyin bugün Ankaraya avdet etmesi muhtemeldir.

Tapu ve kadastro mektebinde

Tapu ve kadastro müdiriyeti umumiyesine merbut kadastro ve meslek mektebinin bu seneden itibaren âlî tahsil müddeti iki seneye iblâğ edileceği için, müdiriyeti umumiye mektep idaresinden bu ilk senelik prog rammı istemiştir. Mektep idaresi programı göndermiştir.

Mektebin gerek riyaziye ve gerekse hukuk şubelerine bu se ne 78 efendi kaydedilmiştir. Hu kuk şubesinde Meliha Hanım is minde bir kız talebe de vardır. Bu sene riyaziye şubesine pek rağbet edilmemiş ve bu şubeye 17 talebe dahil olmuştur.

Etıbba odasında

Etıbba odası haysiyet divanı bugün saat 14 te içtima edecek bazı meseleleri tetkik ederek i cap eden kararları verecektir.

Hayır cemiyetlerinin müsamereleri

Himayeietfal cemiyeti 27 teş rinisani cuma günü akşamıMak sim barda bir tedansan verecek tir. 17 kânunuevvelde de Hilâliahmer cemiyeti Tükuvazda kışlık balosunu verecektir.

Odaların Salâhiyetleri

Daha ziyade tevsi edileceği söyleniyor

İhtikârla mücadele için tica ret odalarının salâhiyetlerinin tevsii mevzuu bahsolmaktadır.

Odaların esasen kanun mucibince ledelicap satışın men'i ticarethanenin seddi, cezayı nakdî tarhı, karaliste tanzimi gibi ceza tatbikatına salâhiyetleri vardır.

Cumartesi günü Millet Meclisinde icra edilecek müzakerelerde Odaların bu salâhiyetleri nin daha ziyade tevsi edileceği ve Odalara kazaî salâhiyetler de verileceği söylenmektedir.

Abdülkadir Kemali gazeteci olmuş

İskenderundan Adana gazetelerine bildirdiğine göreAntak yadan ayrılmış olan ehali fırka sı firarî lideriAbdülkadir Kema li doğruHalebe gitmiş ve orada intişar eden "Elvakit" gazetesinin başına geçmiştir.

Suriyedeki Türk emlâki meselesi

Adana gazetelerinin verdiği malûmata göre, Türkiye ve Suriyelilerin emlâki meselesini müzakere için Ankaraya gitmiş olan M. Grandi ahiren Beruta dönmüş ve müzakeratın safahatı hakkında komiserliğe şifahi izahat vermiştir.

Lübnanlılardan mürekkep bir heyet M. Girandiyi ve umuru siyasiye müdürünü ziyaret ederek son müzakerat hakkında tafsilât istemişlerdir.

Kendilerine verilen cevapta iki hükûmet arasında emlâk meselesinin nihaî surette halle dilmiş olduğunu, Türkiye ve Suriyelilerin emlâkinin iade edileceğini, bu itilâfın yakında mevkii tatbika konulacağı bildirmiştir.

Poliste

Kızı alamadığı için kardeşini öldürdü

Öldürenler de kızı isteyen Hakkı ile kardeşi Hacıdır

Nişantaşında sebzeci Hakkı Efendi aynı mahallede oturan Zeynep Hanımı almak istemiş ve fikrini de Zeynep Hanımın kardeşi Celâl Efendiye açmış. Fakat her nedense Celâl Efendi bu izdivaca muvafakat etme diği için müteessir ve muğber olmuş. Dün Hakkı ile kardeşi Hacı, Nişantaşında Büyük Çift lik caddesinde Celâl ile kız kar deşi Zeynebe tesadüf etmişler. Hakkı kendisini zaptedemiyerek Hakkının yolunu kesmiş ve sataşmıştır. Bir aralık Hakkı ve kardeşi Hacı tabancalarını çekmişler ve bu anda da bir kaç el silâh atılmıştır. Çıkan kurşunlardan biri zavallı Celâlin alnına isabet ederek ağır suret te mecruhiyetine sebebiyet ver miştir. Celâl yere yuvarlanınca silâh sesine koşan polisler de vak'a mahalline yetişmişlerdir. Celâl derhal hastahaneye kaldı rılmak istenmişse de, birkaç da kika sonra vefat etmiştir. Hakkı ve Hacı tabancaları ile berabber yakalanmışlardır. Katilin iki kardeşten hangisi olduğu tahkik edilmektedir.

Tramvay çarpması

Sirkecide 801 numaralı vatmanın idaresindeki tramvay arabası hammal Mehmede çarpa rak belinden yaralanmasına se bep olmuştur.

Petürkeliler arasında

Şark Demiryolları hammallarından Petürkeli Hasan ile aradaşı Petürkeli Kesedar Ramazan bir para meselesinden çıkan kavga yüzünden Petürkeli Hacıyı dövmüşlerdir.

Apartımanda hırsız

Galata sakinlerinden be boş ta gezer takımından Şakir Asmalı Mescitte Hacı İlyas Bey apartımanına girmiş ve bütün gece apartımanda saklandıktan sonra, dün sabaha karşı apartıman sakinlerinden Hıristo Efendinin dairesinde mutbak kısmına girip öteberi karıştırmakta iken cürmü meşhut halinde yakalanmıştır.

Eski kin

Ortaköyde Kürkçü sokağında 42 numaralı hanede mukim sabıkalı Tanaş aynı sokakta bakkal Nesim Efendinin kendi sini mukaddema mahkûm ettir diğine muğber olarak, sopa ile dükkânın camlarını kırmıştır. Tanaş yakalanmıştır.

Sahilden giderken

Arnavutköyünde Sarraf burnunda sahilden gitmekte olan Kuruçeşme gümrük antreposunda memur Halil Efendi, mü vazenesini kaybederek denize düşmüşse de, nokta memuru ve civarda bulunanlar tarafından ifadeye gayri muktedir bir halde kurtarılmış ve Beyoğlu hastahanesine yatırılmıştır.

Bir lira hırsızı

Beyoğlunda Şerbethane sokağında ekmekçi Vasilin bir lirasını çalan Niko yakalanmış-

Milliyet

Asrın umdesi «Milliyet» tir.

26 TEŞRİNİSANİ 1931

İDAREHANE — Ankara caddesi No: 100 Telgraf adresi: Milliyet, İstanbul.

Telefon numaraları:
24310 — 24319 — 24318

ABONE ÜCRETLERİ

G	Türkiye için	Hariç için
3 aylığı	400 kuruş	800 kuruş
6 „	750 „	1400 „
12 „	1400 „	2700 „

Gelen evrak geri verilmez

Müddeti geçen nushalar 10 kuruş tur. Gazete ve matbaaya ait işler için müdiriyete müracaat edilir.

Gazetemiz ilânların mes'uliyetini kabul etmez.

Bugünkü hava

Yeşilköy askerî rasat merkezinden aldığımız malûmata nazaran bugün hava bulutlu kısmen yağışlı olacaktır. Rüzgâr şimal ile garp arasından kuvvetli esecektir.

Dün tazıyıkı nesimi 767 milimetre azamî şuhunet 3 asgarî 1 dir.

FELEK

İki Nureddin arasında..

Avrupada olsa -aile ismi zannedip- Vâlâ Nureddin ile Münir Nureddin arasındaki münakaşayı kardeş kavgası zannedecekler..

Ben bu iki gencin münakaşasına karışmak niyetinde değilim. Zaten münakaşaya zemin olan plâğı dinlemedim. Yalnız deveye demişler ki:

— Boynun neden eğri?

— E canım nerem doğru ki? Cevabını vermiş.

Belki karilerim bahsetmek istediğim bu münakaşayı okumamıştır. Anlatıvereyim:: Vâlâ Nureddin, Münir Nureddinin okuduğu bir plâkta şu hatayı bulmuş: Şarkının aslı:

Ey benim bahtiyarim
Gönlümde tahtı yarim

olacak iken Münir Nureddin bunu:

Ey benim bahtiyarim
Tahtı gönlümde yarim

okumuş... Vâkıa dün şarkının bestekârı da işe karışıp Vâlânın aldandığını söyledi amma ben gene Vâlâdan tarafa çıkıyorum.. Ve farzediyorum ki; Münir Nureddin bunu yanlış okumuş...

Bundan ne çıkar?.. Zaten biz de musiki yarımdır. Güfte hemen hemen ihmal edilmiştir. Bir kere kısmı âzamı anlaşılmaz.. Meselâ Uşaktan maruf bir şarkı vardır:

Meyhane mi bu bezmi tarabhânei cem mi?.

diye başlar. Ben bunu vaktile meşketmiştim.. Şarkının güftesindeki cümleler o kadar uzar ki; bir türlü bir şey anlayamazsınız. Hele yeni nesil bunu ecnebi lisanı diye dinlemez bile..

Anlayabildiklerinizin ekserisi de mânasızdır..

Denize dalayım mı?
Bir balık alayım mı?.

şarkısında olduğu gibi.. Daha fenası Avrupada olduğu gibi beste ile güfte arasında tasvir ve taklit âhenkleri uygun gitmez.. Hazin ifadeli ne şarkılar vardır ki; alaturkada curcuna usulü denilen ve oynak şarkılara mahsus olan usulden bestelenmiştir. Meselâ:

Acaba şen misin kederin var mı?
Ne kadar bitkinim haberin var mı?

şarkısında olduğu gibi..

Göstereyim:

"Lebi renginine bir gül konsun.."

şarkısı ağır ve melânkolik olarak bestelenmiştir. Lâkin güftesinde bu beste ile uygun düşecek hazin bir mâna yoktur.

Esasen bizim şarkılarımızın, musikimizin yüzde doksanında melânkoli vardır. Hele Urfa ağzı dediğimiz şeylerde hasret eninleri dinelriz.. Halbuki bunların yüzde doksanının güftesi rastgele şundan bundan alınmıştır.... Bizde Nef'inin kasidelerinden alınmış şarkılar vardır. O halde itiraf etmeliyiz ki; bizim musikide güfte ihmal edilmiştir. Bestekâr parçayı bestelerken güftenin ne dediğini hiç düşümemmiştir... Garpte böyle midir?.. Bir opera parçasını dinlerken, onun hikâyesini, ne dediğini bilirsiniz.. Öldürülen kıza bıçak saplanırken bütün musiki âletleri bunu size ifade edecek sesler çıkarırlar..

Orada bestkârlar sözün mânasile sesin mânasını birleştirmişlerdir. Bizde ise güfte, sesin inceliklerini taşımağa mahsus iskelet olarak kullanılmıştır. Onun için bizim musikinin tesiri yalnız sese inhisar eder ve tabiî bir taraflı olur. Bunlardan istisna edilecek yegâne eserler, hapishane şarkıları ve halk destanlarıdır. Onların da güftelerindeki uslû bu valâyı memnun edebilmekten çok uzaktır.

Ben bu satırlarla bizim musikini aleyhinde bulunmuyorum, fakat göstermek istiyorum, şark musikisinde maalesef güfte mühmel bir unsurdur, üstüne düşmeye gelmez.... Umalım ki; bundan sonra bazı eserlerde gördüğümüz gibi güfteler ifadelerile uygun surette bestelenir.

Damlamaz Efendi!.

Gümrükte bir kaçakçılık olurken birisi haber vermiş... Bu haber veren zatın ismi de Damlamaz Efendi imiş...

İhbar hâdisesi olduğu zaman tabiî bu zatın da ifadesi alınmış ve o sırada ismi sorulunca..

— Damlamaz.. cevabını vermiş..

İfadeyi alan memur sormuş:

— .... Damlamaz mı, neden?

— İyi aktarılmıştır da ondan..

Diyecek yok doğrusu.. Damlaya damlaya göl olur diyenlere kestirme bir cevap!

Selim Sırrı Beyin konferansları

Bu tarihten tamam yirmi sene sonra gene gazetelerde şu ilânı göreceğiz.

" Selim Sırrı Bey bu akşam radyoda 1842 inci konferansını verecektir. Mevzuu "Gençliğimi nasıl muhafaza ediyorum,, dur.,,

FELEK

Avrupa matbuatı

İngiliz lirasının sukutu Türkiyede ne gibi tesirler yapmıştır

Yunanistanın en ciddî iktısadî gazetelerinden olan İkonomikos Tahidromos bu serlevha altında yazdığı makalede diyor ki:

Denilebilir ki Türk hükûmeti, İngiltereden altın esasının kalkmasından mütevellit buhrana muvaffakıyetle karşı geliyor. Malûmdur ki buhranın zuhuru akabında Türk hükûmeti, Türk parasının isterline olan münasebetini kesmiş ve Türk lirası 12.05 Fransız frangı kıymetinde olmak üzere bu frangı esas ittihaz eylemiştir. Türk lirasının kıymeti henüz nizamen tesbit edilmemiş olmakla beraber bankalar tarafından tatbik edilmekte olan mürakabe tedbirleri sayesinde bir müddetten beri muayyen bir kıymet muhafaza etmektedir. İngiliz buhranının neticesi şu olmuştur ki isterlin evvelce Türk piyasasında 1030 kuruş kıymetinde iken hali hazırda 816 kuruşa inmiştir. Türk lirası, diğer paralara nazaran kıymetini muhafaza eylemiştir. Bu, en ziyade Türk maliyat ve iktısadiyatının isterline bağlı olmamasından ileri gelir. Türk hükûmetinin yeni haricî borçlar aktından içtinap etmiş olması, Türk parasının bugünkü buhrandan kısmen masun kalmasına hizmet etmiştir. 1929 senesi sonbaharından beri teessüs eden şiddetli malî siyaset, memleketin buhrana karşı ciddî müşkilât olmaksızın karşı gelmesine yardım eylemiştir. Bununla beraber isterlinin sukutundan, Türk millî servetinin zarar gördüğü inkâr olunamaz. Çünkü Türk sermaye sahiplerinin çoğu paralarını Türk lirasının istikrarına karşı az itimat beslenmiş olmasından dolayı, isterline tahvil etmişlerdi. Bundan maada İngilterede altın esasının ref'i Türk ihracatına tesir etmiştir. Mevsim, ihracat malları için en müsait bir zamandır ve ihracat ticareti için mukavelesi aktedilmiş bulunuyor. İngiliz lirasının sukutundan zarar gören maddelerin başında üzüm ve pamuktur. Çünkü bunlar, umumiyetle isterlin üzerine muamele görürler. Başlıca ihraç maddesi olan tütün daha az mutazarrır olacaktır. Günkü tütün muamelâtı dolar, florin ve kısmen de isterlin üzerine cereyan eder. İncirin en mühim kısmı Cemahiri müttehidei Amerikaya sevkedilmekte olduğundan incir ticareti de az zarar görecektir.

Harpten evvel İngiltere, Türk piyasasında birinci mevkii işgal ediyordu. Fakat o vakitten beri muttasıl ehemmiyetini kaybetmiştir. Şimdiki halde Almanya ve Rusya İngilizlere faik vaziyettedirler. 1924 senesinde Rusyanın Türk ithalâtındaki nisbeti % 3.2 iken 1930 da bu nisbet % 8 i bulmuştur. İngiliz ticaretinin inhisarı mahiyetinde olan deniz makineleri bile şimdi Sovyetler tarafından ucuz fiatle teklif edilmektedir. Bundan başka Sovyetler, Türkiyedeki ithalâtı meyanında alâtı ziraiye, kavuçuk ve çimento gibi eşyayı tezyit etmeğe gayret etmektedirler. 1923 te Almanyadan vâki olan ithalât mikdarı 9.2 milyon iken 1930 da 38.9 milyona çıkmıştır. Almana ithalâtı bilhassa şimendiferler için çelik, demir, vagon, köprü levazımı gibi şeylerdir. Şimendifer inşaatı İsveç ve Belçika gruplarına verilmiş olmakla beraber şimendifer levazımı Almanyadan gelmektedir. Almanya, Türkiyenin başlıca müşterilerinden biridir. Türkiyenin 1930 daki ihracat ticaretinin yedide biri Almanya ile yapılmaktadır. Fakat Almanyadaki Türk ihracat ticaretinin başlıcası tütün olduğu ve halbuki geçen seneden beri Sovyet tütünlerinin revacı Almanyada arttığı için Türk tütün ihracatı müteessir olmuştur. Umumiyetle Türk ihracat ticareti müşkilât geçirmektedir. Pazarlarını kaybetmektedir. Vaziyete çaresaz olmak üzere ticareti hariciye ofisi ihdas edilmiştir. Bundan maksat, Türk mallarının daha iyi teşhiri ve bir propaganda icrasıdır. Türk ihracat ticaretinin tesadüf etmekte olduğu müşkilât dolayısiledir ki sabık maliye nazırı Saraç oğlu Şükrü Bey Amerikaya izam edilmiştir. Türk recülü siyasisi,. Türkiye ile mübadelelerin takviyesi için Amerikanın büyük ticarî, malî ve iktısadî müesseselerile temas icra edecektir. Türkiye, anlıyor ki ticarî müvazenesinin ıslahı için yeni pazarlar bulmak mecburiyetindedir. Bu pazarlar ise artık Avrupada tatminkâr neticeler verecek derecede bulunmuyor.

Filhakika Yunan gazetesinin dediği gibi harpten evvel İngiltere ithalâtımızda birinci dereceyi işgal etmekte idi. Ondan sonra Fransa ve Avusturya ithalâtı haizi ehemmiyetti. Fakat sonraları vaziyet tamamile değişmiştir. Millî zaferden sonra İtalya ithalâtı artmış ve hattâ 1923 ten 1927 ye kadar birinciliği ihraz eylemiştir. Fakat 1927 den sonra Almanya birinciliği kazanmıştır. Fransız ithalâtı 1927 ye kadar dördüncü mevkide iken 1927 ve 1928 de ikinci dereceye çıkmış ve bilâhara tekrar düşmüştür. Rusya, ithalâtımızda 1923 da yalnız 2.10 nisbetinde iken altı sene içinde üç misline çıkmıştır. Geçen senenin ithalâtında sırasile Almanya, İtalya, İngiltere, Fransa ve Rusya ahzı mevki etmişlerdir.

Halil MİTHAT

Teşekkür

Yaptıkları Ameliyat ve tedavi sayesinde beni muhakkak bir ölümden kurtaran Profösör Operatör Ahmet Kemal Beyfendiye minnet ve şükran hislerimi alenen arzederim.

Darülbedayi Tiyatro Mektebi Talebesinden Sabih.

SİNEMALAR

Bugünden itibaren
ALEMDAR
Sinemasında
İki büyük sesli, sözlü ve şarkılı film birden gösterecektir.
MONMARTR SEVDALILARI
HENRY GART ve MEG LEMONNİER
tarafından temsil edilmiş
FRANSIZÇA SÖZLÜ
ve şarkılı aşk ve ihtiras filmi.
CANBAZLAR ARASINDA
Şuh ve dilber artist
CLARA BOWE
ve RİCHARD ARLEN
tarafından temsil edilmiş sesli sözlü ve şarkılı büyük film.
Ayrıca: PARAMOUNT JURNAL, dünyanın en mühim ve en müteheddil sözlü ve sesli halihazır dünya havadisleri.
Dühuliye 30 kuruştur.

Tiyatro, Sinema

İstanbul Belediyesi
Darülbedayi temsilleri
Bugün akşam
Saat 21,30 da
YANAR DAĞ
Komedi 4 Perde
Yazan: L. Fulda
Tercüme E.: Seniha Bedri
Cumartesi ve Pazar günleri tenzilâtlı halk gecesi. Bekleyiniz: ŞARLATAN 3 perde komedi.

Üsküdar Hâle Sinemasında SİBİRYA. Mümesili: Edmund Lov. İlâveten: HİLEKÂR.

BULGAR OPERET HEYETİ
(Fransız Tiyatrosunda)
Bugün akşam saat 21 de:
Haremin Esrarı
Bu pies Türkçe oynanılacaktır.
Yarın matine saat 4 te:
PRENSES ÇARDAŞ
Prima Donna: Mimi Balkanska.
Orkestr: 21 kişi.

Istanbul Sokaklarında
İlk Türkçe filminin iraesi şerefine
Melek ve Elhamra
Sinemaları
1 kânunuevvel salı akşamı için
Fevkalâde bir müsamere tertip etmişlerdir.
Bütün koltuklar numaralı olduğundan biletler bugünden itibaren satılmağa başlanmıştır.

DENİZ ve KADIN
(MARİUS)

Bu akşam
Asrî Sinemada Fevkalâde Gala
Batakhane Çiçeği
Cazibeli ve çok eğlenceli filmde gece batakhaneleri güzel kadınlar, Monmartre apaşlarının dans ve aşkları elhasıl bütün eğlencelerile Paris temaşa edilecektir. Heyeti temsiliyesi başında: MARGARET LİVİNGSTONE ve DON ALVARDO. Perde aralarında günün eğlencesi ADA ve GALLAİ numerolarında

1932
Yeni Muhtıra Defteri
16 çeşit olarak intişar etmiştir.
22 senedenberi muntazaman neşretmekte olduğumuz YENİ MUHTİRA DEFTERleri her seneden daha mükemmel ve muntazam olarak mevkii furuhta vazedilmiştir. Emsaline her cihetçe faiktir.
Bilûmum kırtasiye mağazalarında arayınız.
Deposu: Ankara caddesi Afitap mağazası No. 109
MEHMET SADIK

Jandarma Satın alma komisyonu Riyasetinden:
Yerli mamulâtı yirmi beş bin çift yün çorap kapalı zarfla münakasaya çıkarılmıştır. İhalesi 16-12-931 Çarşamba günü saat on beşte yapılacaktır. Taliplerin şartname ve nümuneyi görmek üzere her gün ve münakasaya iştirâk için teklifnameleri ve yüzde yedi buçuk nisbetinde teminatlarile beraber yevmi mezkûrda saat on beşe kadar Komisyonumuza müracaatları. (4054)

Darülaceze müdürlüğünden:
Müesseseye şartnamesi veçhile iktiza eden on bin kilo patatesin kapalı zarf usulile münakasası 17 Kânunuevvel 931 çarşamba günü saat 14 te icra edilecektir. Taliplerin teminat akçelerile müracaatları. (4072)

MEVLİDİ ŞERİF KIRAATİ
Darülfünun Talim Taburu kumandanı Binbaşı Refik Beyin mahtumu Vecdi Beyin Viyanada yapılan bir ameliyat neticesi vefatı hasebile merhumun ruhuna ithaf edilmek üzre yarınki Cuma günü Cuma namazını müteakip Valide camiinde okunacak mevlidi şerife arzu eden vatandaşların teşrifleri rica olunur.

Yangın Hayat Nakliye Kaza Otomobil
ANADOLU
SİGORTA ŞİRKETİ
Teşkilâtı tamamen Türktür Müessisi İş Bankasıdır
ADRES: 4 üncü Vakıf Han | Telefon: 20531 | Telgraf: İmtiyaz

Milliyet'in Edebî Romanı: 89

BAŞI DÖNÜKLER

İbrahim NECMİ

— Söyle, Nebahat, bir kelime... Kuzum, söyle... Bu bir kelime ile hayatıma karar vereceksin!

— .....

Nebahat sap sarı kesilmişti. Bu kadar senedir içinde sakladığı sevgiyi böyle birden bire, bir sual üzerine açıkça söyleyivermek ona imkânsız bir şey gibi geliyordu. İçi cevap vermek,

— Evet, ben de seni seviyorum. Hem sen nasıl tâ çocukluktan beni sevmişsen, ben de öyle tâ o zamanlardanberi seni düşünüyor, senin için hazırlanıyorum.

Diye haykırmak için titriyordu. Fakat bu mes'ut edici cümleler göğsünden boğazına kadar yükseldikten sonra orada gırtlağının içinde tıkıla kalıyordu.

Ahmet Nbeil titriye titriye cevap bekliyor.. Nebahat titriye titriye susuyordu.

Otomobil Beyazıtı geçmiş, Şehzadebaşından Fatihe doğru uçuyordu.

Nebahat, çok yavaş, çok titrek bir sesle:

— Otomobile ne tarafa gideceğini söylesek...

Diye bildi. Ahmet Nebil birden bire sarsıldı. Acı acı:

— Hakkınız var. Anlıyorum.

Diyerek eğildi, şoföre gideceği yolu söyledi.

Nebahatın gözleri derin bir demle Ahmet Nebilin sevimli esmer yüzüne eğilmişti. Delikanlının ağzından fırlıyan:

— Anlıyorum.

Ne demekti acaba? Kendi sevdiğini itiraf etmeden anlayıvermiş miydi? Fakat o halde bu:

— Anlıyorum.

Böyle acı, ezalı bir sesle söylenmiyecekti. Yoksa yanlış mı anlamıştı?

— Nebil Bey...

— Nebahat Hanım?

— Ne anladınız?

— Ne mi? Ah!

— Yanlış..

— Yanlış mı?

— Evet, yanlış...

Ahmet Nebil, deli gibi döndü. Elleri Nebahatin ince, uzun, yumuşak ellini yakaladı:

— Ne demek? Bu sükûtunuz, bu birden bire bana yolu hatırlatmanız, "hayır, ben sizi sevmiyorum. Bu sözlerinden sıkılıyorum. Bir ayak evvel senden uzaklaşmak, evime çekilmek istiyorum,, demek değil miydi?

Nebahatin yüzüne dalga dalga kan çıkıyordu. Bak, onun masum çekinmesini Ahmet Nebil ne fena tefsir etmişti. Sesi titriyerek haykırır gibi:

— Hayır.. hayır.. hayır..

Dedi.

Ahmet Nebil sevincinden kendini şaşırmıştı:

— Sahi mi, hayır mı? Ah, Nebahat!

Diye kekeliyor, avucunun içinde ince, uzun, yumuşak elleri dudaklarına götürüyordu.

Otomobilin içi şimdi, dışarıda devam eden yağmura, soğuğa rağmen ılık, hattâ sıcak bir sevgi havasile dolmuştu. İki gencin can evlerinden kopup gelen hararet, otomobili değil, bütün muhiti bile ısıtacakmış gibiydi.

Ahmet Nbilin ellerine kondurduğu yakıcı buselerle, Nebahatin ilk defa sevgi okşaması duyan vücudünü gevşetici bir sıcaklık yaymıştı. Yüzü kızarmış, gözleri dolmuş, vücudü titrek, kendini bırakıyordu. Ahmet Nebil bu itirafla birden bire bütün tecrübelerini kaybetmiş, acemi bir sevdalı gibi kendini kapıp koyvermişti.

Otomobil Fatihten Sultanselime doğru bozuk kaldırımlar üzerinde sarsılarak sekiyordu.

Ahmet Nebil, sıcak nefesile Nebahatin boynunu okşayarak yavaşça yalvardı:

— Otomobili döndürelim. Daha eve gitmiyelim. Daha ayrılmıyalım. Bu gece böyle çarçabuk bitmesin..

Nebahat ellerini yavaşça, incitmemeğe çalışarak delikanlının ellerinden çekti. Okşar gibi Ahmet Nebilin ıslak paltosuna dokundu. Çok yavaş, çok derin bir şafkat sesile:

— Üşüyeceksin!

Dedi.

— Ben mi? İçimdeki hararet o kadar şiddetli ki..

Nebahatin güzel eli birden bire delikanlının dudaklarına dokundu:

— Benim için hasta olmak değil iyi olmak lâzım.

— Amma...

— Yarın görüşürüz.

— Yarın mı? Ne zaman? Nerede?

— Bilmem. Nerde istersen..

Ahmet Nebil birden bire bu samimî, teklifsiz, senli benli şafkate hemen alışıvermişti. Bir çeyrek evvel "sen,, demek imkânsız görünen bu genç kıza şimdi "siz,, demeğe imkân göremiyordu. Nebahat te aynı histeydi. Sanki bu bir çeyrek saat içinde iki genç gönül kaynamış, birleşmiş, yekpareleşmişti.

— Bugün fakülteye gidecekmisin?

— Bilmem.

— Çok geç oldu. Sen de yorgunsun. Gitme, rahat et.

— Öğleden sonra seni nerde bulabilirim?

— Bilmem.

— İstersen seni sinemaya götüreyim?

— Peki.

— O halde akşam üzeri saat dört buçukta gelip seni alayım mı?

— Olur.

— Annen?

— Ben söylerim.

— Sonra seni getiririm.

— Peki.

Bu sözlerde sanki iki gencin artık ayrılmıyacak bir kudretle birleşmesi saklimiş gibi ikisi de korku, çekinme, helecan, sevinç içinde sarsıla sarsıla, sesleri titriye titriye konuşuyorlardı.

Otomobil, Ahmet Nebilin arasıra verdiği kumandalarla Darüşşafakanın önünden inmiş, artık sokağa kadar girmişti.

Yağmur şiddetini kaybetmişti. Gök yüzünü kaplıyan kara kara bulutların büyük bir kısmı su halinde yere akmış, yer yer mavi paracalar arasında kısım kısım bulutlar kalmıştı. Sular sokaklardan şarıldıyarak akıyordu. Fakat gökten artık yağmıyordu.

Otomobil durdu.

— Bak: Hava açılıyor. Sanki bu fırtına bizim içimizi dökmemiz içinmiş.

— Öyle...

— Yarına, değil mi?

— Evet.

— Anahtarın var mı?

— Var. Hem bak, annem bekliyor.

Bir kaç gün evvel içini gördüğü evin cumbasından bir ışık taşıyordu. Belliydi ki zavallı anne kızını bekliyerek elişi işliyordu.

(Devamı var)

Birinci sahifeden geçen yazılar

Gümrükte Vaziyet

(Başı birinci sahifede)

tenha idi. Komisyoncular birliği tara fından teklif edilen tasnif usulü tat bik ediliyordu. Tescil odasının önüne konulan masada alâkadarlar kendilerinin işlerinin bitip bitmediğini öğrenebiliyordu.

Bu suretle hem işlerin daha sür'atle yürümesi, temin edilmiş, hem de izdihama mâni olunmuştu. Tenhalığın ayrı bir sebebi de kontenjan listeye konulan miktarlardan bir çoğunun dolmuş olması idi. Kontenjan listesinin tatbikinden evvel gelmiş, fakat idhal edilememiş olan mallar idhal edildiğinden bunlar listedeki miktarların ekserisini doldurmuştur. Binaenaleyh yeni gelen mal lar şimdi ihtiyaçtan fazla olduğundan, bunlar gelecek kontenjan listelerden istifade etmek üzere bekliyeceklerdir.

Kontenjanda bulunan limon miktarı da bitmişti. Halbuki kararname nin neşri esnasında limanımıza gelen mühim miktarda limon partisi çürümeğe mahkûm bir halde bekliyordu. Yapılan müracaat üzerine bu vaziyet ehemmiyetle nazarı dikkate alınmıştır. Dün bu malların çürümesine meydan verilmemek için Mersin kontenjanındaki limon miktarından bir kısmının İstanbul'a verildiği bildirildi ve bunun üzerine bu limonların idhali için derhal müsaade verildi.

Dün bu senenin mayısında gelen malların beyannameleri de tetkik ve vize edilmiştir. Bu eski beyannamelerin iki üç gün zarfında bitirilebileceği zannolunmaktadır.

Muhabir mektubu

Pirinç diyarı Boyabat!

Pirinci Tosya pirinci namile satılan bu memleket nasıl mahsul yetiştiriyor?

BOYABAT — Boyabat kazası, deyince akla bir prinçler diyarı gelmelidir! Bu kaza prinç istihsalâtile meşhurdur. Ve çok nefis ve lezzetli prinç yetiştirir. Bu prinçler İstanbulda Tosya prinçi namile satılırmış. Çünkü Tosya princinin her tarafta şöhreti vardır. Maahaza kıymetçe her ikisinin farkı olmadığını söylüyorlar.

Zahire anbarı

Boyabat kazası vilâyetin bir zahire amparıdır. Vilâyet camiası bu kazanın mahsulâtından çok müstefit olmaktadır. Filhakika külliyetli yetişen prinçten maada her nevi hububat, hayvan ve mevaddı hayvaniye, çok mikdarda gayet makbul av derileri ve salep ihraç olunmaktadır.

Belediye dairesi

Bura belediyesi kendi dairesini jandarmaya icar ederek kendisi güzel ve münasip bir mevkiide icarla oturmaktadır. Belediye reisi Mehmet Beyin çok kıymetli bir şahsiyet olmasına rağmen hâlâ bir motörpomp alınmasına ve kasabanın elektrikle tenvir edilmesine imkân bulunamamıştır. Çünkü belediyenin senevî varidatı 10000 lira kadar az bir şeydir. Kasabanın her şeyden evvel elektrike kavuşturulmasını Mehmet Beyden bekleriz.

Suyu — Merkezi kazada ve civarında tabiat su yaratmadığından halk bilmecburiye dere suyu içmektedirler. Bu su yazın çeltikler yüzünden biraz bozulursa da kışın zararsızdır. Belediye bu suyun fennî bir surette tasfiyesi çarelerini aramaktadır ve bunun için de keyfiyet vekleti celileden istibzan olunmuştur.

Havası — Kasabanın havası yabis ve güzel ise de çeltik sahası sıtmalıdır. Bu saha ise memleketin şimal kısmındadır. Maahaza sıtma korkulacak bir vaziyette değildir.

Bir şayia

Buranın çarşısı 3 defa yanmıştır. Üçüncüsünde hükûmet yangından çıkanlara tevzi olunmak üzere (50.000) lira göndermiştir.

Halbuki yaptığım tahkikat bunun aksini göstermektedir: Bu paranın 15.000 lirası mühtaç harikzedelere kâfi geldiği cihetle baki kalan 35.000 lirasile kasabaya fennî tesisatla su getirmek için tefrik olunmuştur. Binaenaleyh bu paranın 9.000 lirası motörlerin yrleştirilmesine mahsus bir değirmenin istimlâkine ve 2.000 lirası da suyun projesine verilmiş ve mütebaki 19.000 lira da Ziraat bankasına yatırılmıştır. Şimdi belediye hey'eti bu paraya bir mikdar daha ilâvesile suyun fennî bir surette kasabaya getirilmesi için uğraşmaktadır.

Tedavi evi

Muktedir ve kibar doktorlarımızdan hükûmet tabibi Raif Bey tarafından çok muntazam bir şekilde idare olunan bu tedavi evi kasabanın güzel ve yüksekçe bir yerindedir.

Tesettür ve tasssup

Burada tesettür ve taassup pek fazladır! Kadınların bir kısmı fota dedikleri beyaz benekli kırmızı ve oldukça büyük başörtülerle ve bir kısmı da rengârenk Bağdat çarşaflarile yüzleri peçeli ve ayrıca da başlarında şemsiye tuttukları halde gezmektedirler! Bu hanımlar kat'iyyen çarşı ve pazara gidip alış veriş yapmazlar. Sultan Hamit devrini hatırlatan bu manzarayı görünce ben hayretler içinde kaldım! Maahaza bura hanımlarının asrî hayata olan inhimâk ve meyillerini de işittim. Fakat erkeklerin taassup ve mumanaatı eski tesettürün cümhuriyet devrinde devamına sebep olmakta imiş! Hanımlarımızı hâlâ çarşaf, peçe, başörtüsü ve şemsiyeler altında yaşatmak ve nail oldukları nimeti hürriyetten onları mahrum eylemekte bir fazilet yoktur! Türk kadını artık bu gibi lüzumsuz kayıtlardan kurtulmalıdır.

Ragıp KEMAL

Sanayiciler ve perakendeciler ihtikâra meydan vermiyecekler

(Başı birinci sahifede)

yan yeni kararname ve onun mütemmimi olan kontenjan listesi nin neşri ile en mühim vazifeyi almış olan sanayicilerimiz müttehiden bu içtimaa gelmişlerdi. Müsteşar Hüsnü Bey celseyi açtı ve sebebi içtimaı izah etti. İlk söz alan Nazmi Nuri Bey oldu. Sanayi Birliği umumî kâtibi memleket iktisadiyatını koruyan yüksek karar nameyi tahlil ve bu kararname ile erbabı sanayii vatanî mesai de iyi bir vatandaş gibi çalışacaklarını ve 927 tarihinde tedvin ettiği teşviki sanayi kanu-

İçtimalara riyaset eden ticaret müsteşarı Hüsnü B. Kürsüde...

nu ile memlekette Türk sanayiini doğuran hükûmete hizmet edebilmek için faaliyetlerini tezyit edeceklerini temin etti. Nazmi Nuri Bey buna ilâveten, bu tezyit dolayısile dünkü mamulâttan ziyade fark talep etmek hatır ve hayallerine gelmediğini ve eğer bunun aksi yolda gideni görürlerse hak yoluna sevk için bütün fabrikatörlerin müttehiden harekete söz verdiklerini beyan ederek fabrikatörlerin de buna iştirak edip etmediğini sordu. Bu suali Müsteşar Hüsnü Bey de tekrar etti ve buna salonu ve koridorları dolduran yüzlerce fabrikatör müsbet cevap verdiler.

Nazmi Nuri Bey Hüsnü Beye hitap ederek, yeni kararnamenin fabrikalara dört nokta etrafında teshilât gösterecek tatbiki şekillerini izah etti. Bu temenniyat şunlardı:

1 — Muaf listesine dahil ve ita emri sadır olan mevadı iptidaiye.

2 — Muaf listesine dahil fakat hesabı carî haricî olarak dipozito ile idhal edilen mevaddı iptidaiye.

3 — Muaf listesine gayri dahil, fakat fabrika mevaddı iptidaiyesinden olan mevadın kontenjan harici idhali.

4 — Mamulâtın zurufuna muktezi mevadı iptidaiye...

Bunlardan maada teşviki sanayiden istifade etmiyen fabrikaların ihtiyacatı tadat edilerek, müşkülâtın izalesi temenni edildi.

Müteakiben birkaç fabrikatör bu hususta söz söyliyerek tesbit edil[illegible] taleplerin teşriini rica ettiler ve içtimaa nihayet verildi.

Dün perakendeciler de toplandılar

Dün öğleden sonra Ticaret Odasında perakendeciler de bir içtimaa davet edilmişlerdir. İçtima 40—50 kadar perakendeci ile bir iki toptancı gelmiştir.

İçtimaa Ticaret Odası reislerinden Necip Bey riyaset etmiştir.

Necip Bey içtimaa gelenlere niçin toplanıldığını izah ederek, hükûmetin idhalâtın tahdidi hakkındaki kararnamesinden maksadını, Odanın bu kararnamenin tatbiki etrafındaki kararını anlatmış ve bir gün evvel toptancıların içtimaında bu kararnamenin pahalılığa bir sebep teşkil etmiyeceğine ve pahalılık olmıyacağına ittifakla karar verildiğini anlatmıştır.

Necip Bey bundan sonra demiştir ki:

— Malların esas yerlerinde fiatleri yükselmedikçe, burada yükselmesi için makul ve mantiki bir sebep yoktur. Ufak tefek tatbik müşkülâtı da bir sebep teşkil edemez. Bunun haricinde herhangi bir pahalılık tamamen şahsî bir ihtikârdan başka bir mâna ifade etmiyecektir.

Necip B. bundan sonra söz istiyen bulunup bulunmadığını sormuştur.

Perakendecilerden hiç kimse söz almamış, yalnız toptancılardan şeker tüccarı Derviş zade Etem Bey söz alarak, şekerin kontenjan listeden istisnası talebinde bulunmuştur. Mumaileyh demiştir ki:

— Pahalılık için hiç bir sebep yoktur. Şu tatbik müşkülâtı da ortadan kaldırılırsa işlerimiz teshil edilmiş olur.

Necip Bey Derviş zade Etem Beye cevap vererek, bütün mahzurların nazarı dikkate alınacağını söylemiş, bu şikâyetlerin tahriren Odaya yapılmasını tavsiye etmiş, Odanın vaki müracatleri hemen vekâlete arzedeceğini bildirerek içtimaa nihayet vermiştir.

Avusturalya kabinesi düştü

CANBERRE, 25 A.A. — Mümessiller meclisinin müstakim ve namuskâr veznedarı M. Theodor'in istikamet, namus ve şerefinin mevzu bahis edildiği bir müzakereden sonra meselenin tahlibi ve mumaileyhe isnat edilen hataların tahkiki için bir komisyon tayin edilmesini talep eden takririn reye konulması hükûmetin sukut ve inhizami ile neticelenmiştir.

M. Theodor'a atfedilen cürüm işsizlik tahsisatının tevzii sırasında siyasî tarafkirlik yapmaktır.

Reyin bu suretle izharı ihtimali; uzun zamandan beri beklenilen umumî intihabatın icra edilmesi ile neticelenecektir.

ZAYİ — Galata İthalât Gümrüğünün 79176 No ve 18-10-31 tarihli makpuzu zayettiğimden yenisini çıkaracağım. Eskisinin hükmü olmadığını ilân ederim.Galata Sen Piyer Han 24-25 numeroda Necdet.

ZAYİ — Liman Dairesinden aldığım 13/6220 numerolu gemicilik vesikamı kaybettim. Yenisini alacağımdan hükmü yoktur. Kandillide Fuat Paşa köşkünde İbrahim oğlu Fazlı.

Almanyada 4.480.000 işsiz

BERLİN, 25 A.A. — Teşrinisani ayının ilk 15 günü zarfında işsizler miktarının artmış olduğu görülmüştür. Mezkûr ay zarfında işsizlik tazminatı alan işsizlerin miktarı 4,840,000 kişiye baliğ olmuş ve şu hale nazaran teşrinievvel ayının son 15 günü zarfında miktara nisbeten 220,000 kişi artmıştır.

111 yaşında kadın

LONDRA, 23 — Geçen asrın iptidasında meşhur romancı Walter Soott'ın kucağında büyümüş ve beş hükümdarın saltanatı müddetince yaşamış olan Misis Katherine Plunket dün İrlandadaki ufak malikâne sinde akrabaları ve dostları arasında 111 inci yaşını tes'it etmiştir. Ömründe hastalık çekmemiş olan bu kadın el'an bütün tendüristisini muhafaza etmektedir. Mükemmel bir terbiye görmüştür. Derin tetkik ve müşahedeler üzerine müessis sayısız hâtıratı son derece meraklı ve cazibelidir.

Bir vapur battı

JAMBİ (HİNDİ FELEMENGİ) 25 (A.A.) — Bir fiyot, Ophelia ismindeki vapur ile müsademe etmiştir. Vapur, batmıştır. 24 yolcu telef olmuştur. Ancak üç kişi kurtulmuştur.

Kaptanlara veba aşısı

Gemilerin kaptan veya reisleri sârî hastalıkların zuhuruna mâni olmak üzere Sahil Sıhhiye İdarelerince lüzum gösterilecek tedbirlere riayet ile mükellef olup bu mükellefiyete riayet etmiyenler hakkında kanunun 282 inci maddesi ahkâmının tatbik edilmesi lâzım geldiğinden vuku bulan tebligata rağmen Veba aşılarını yaptırmaktan istinkâf edenlerin kanunun mezkûr maddesine tevfikan mahkemeye tevdi edilmeleri icap edeceğinden mazeretler serdile Veba aşısı ile aşılanmak istemiyen kaptan, reis ve mürettebat hakkında Sahil Sıhhiye İdarelerince bir zabıt varakası tanzim olunarak mahkemeye müracaat edilmesi usul ittihaz olunmuştur.

Doktor
Hafız Cemal
Dahiliye hastalıkları mütehassısı
Cumadan maada hergün öğleden sonra saat (2,30 dan 5e) kadar İstanbulda Divanyolunda 118 numaralı hususî dairesinde dahilî hastalıkları muayene ve tedavi eder. Telefon: İstanbul 22398
Sıra numarasını beklememek isteyenler, kabineye müracaatla veya telefonla randevu almalıdırlar.

Çapras kelimeler

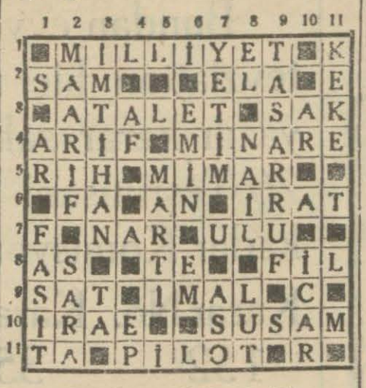

Dünkü şeklin halli

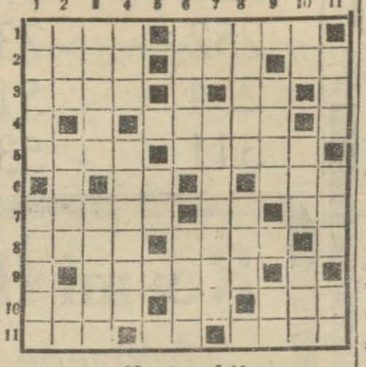

Yeni şekil

Soldan sağa

1 — Fare düşmanı (4) Küçük (5)
2 — Eleyen (4) Bizi doğuran(3) Nota (2).
3 — Erkek ismi (4). Nota (2).
4 — Etrafını dolaşmak (5)
5 — İcra (4) Tasvir (5)
6 — Ermenice bir tabir (2) Pislik (33)
7 — Yere serilen (5) Baba (2) Nota
8 — Kısır (4) İsim ortağı (4)
9 — Bir ihraç limanımız (6)
10 — Gelir (4) Yama (2) İsyan eden (3)
11 — Ben (3 Uzuv (2) İka (4)

Yukardan aşağı

1 — Ham kavun (5) Eski (5)
2 — Göz rengi (3) Kemiğin içi (4) Nota (2)
3 — Maden (3) Mersa (5)
4 — Rakam (3) Haraket (6)
5 — Elektirikte bir tabir (2)
6 — Kumandanın yardımcısı (5) Bal (4)
7 — Zaman (2) İtalya'da bir şehir (7)
8 — Mirasçı (5) Esatirden biri (3)
9 — Meyve (4) Hicap (2)
10 — Şiş (2) Koku (3) Sopa(3)
11 — Eziyet (3) Sakal (3) Dumanın bıraktığı (2)

Doktor
Rusçuklu Hakkı
Beyoğlu, İstiklâl caddesi Büyük Parmak kapu, Afrika hanına bitişik Apartıman No 21.— Tel: Beyoğlu 2797.
Saat: 14 - 18.

Hiç beklemediğiniz bir sırada:
İşsiz kalabilirsiniz;
Hasta olabilirsiniz;
Başınıza bir felâket gelebilir;

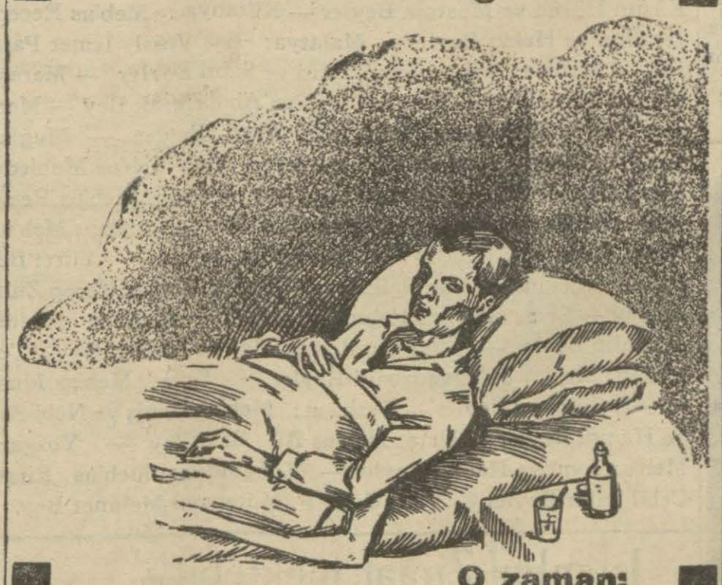

O zaman:
Ah benim de bir kumbaram olsaydı!
Demek fayda vermez!
TÜRKİYE İŞ BANKASI

Yeni neşriyat

Aylık ziraat mecmuası

Aylık Ziraat mecmuasının 24 üncü nüshası Ankara'da neşrolunmuştur. Bu nüsha bir çok kıymetli yazılarla Kerim Ömer Beyin değerli bir teknik yazısını ihtiva etmektedir.

Askerî fabrikalar ilânları

23-12-931 tarihinde kapalı zarfla münakasası icra edilecek olan 21 kalem ateş tuğlası şartnamesinde bazı tadilât yapılacağından muamelesi iptal edilmiştir. Yeni şartname dahilinde ayrıca ilân edileceği ilân olunur.(4015)

3 üncü Kolordu ilânları

K. O. ve Birinci Fırkanın ihtiyacı için soğan pazarlıkla alınacaktır. İhalesi 26-11-931 perşembe günü saat 16 da komisyonumuzda yapılacaktır. Taliplerin şartnameyi görmek üzere her gün ve pazarlığa iştirak etmek istiyenlerin de vakti muayyende komisyonumuza müracaatları. (583) (3993)

İstanbul 8 inci İcra Dairesinden: Bir deynin temini zımnında mahcuz ve furuhtu mukarrer ayşe kadın fasulyesi Pendikte Çatra mevkiinde Yanya mubadillerinden Cevdet efendinin bahçesinde 2-12-931 tarihine müsadif Çarşamba günü saat ondan on ikiye kadar furuht edileceği ilân olunur.

Müzayede ile Satış

1931 İkinci Teşrinin 27 inci Cuma günü sabah saat 10 da Beyoğlunda Yeni Çarşıda Polonya sokağı karşısında 38-1 numerolu LÜKS apartımanının 3 üncü dairesinde mevcut gayet müzeyyen ve modern eşyalar müzayede suretile satılacaktır. Gayet nadide ve nikel kollu lâme kumaşlı kübik modern salon takımı; kıymettar ve müzeyyen pelesenk kaplamalı kübik yatak oda takımı, modern yemek oda takımı, salona ait eşyalar, kübik portmanto ve koltuklar, tablolar, biblolar, modern avize ve lâmbalar, Çin ve Kütahya vazoları ve tabakları, sandaliyeler, kolonlar, yazıhane, el işlemeli file perdeler, heykeller, sedef tabureler, Çay masaları, koltuklar, çiçek vazoları ve saire eşyalar. Pey sürenlerden 100 de 25 teminat alınır.

Müzayede ile Satış

1931 İkinci Teşrinin 27 inci Cuma günü sabah saat 10 da Beyoğlunda İstiklâl caddesinde Sent Mari Klisesi karşısında PİREMECİ (Sabık Derviş) sokağında 7 numerolu Rüştü Paşa apartımanında mevcut ve Madam Mari L. Agipyana ait gayet müzeyyen ve modern eşyalar müzayede suretile satılacaktır. Güzel bir büfe ve vitrinlerden mürekkep gayet nadide ve akaji modern yemek oda takımı, Çekmeceli aynali dolap ve saireden mürekkep mükemmel yatak oda takımı, bir kanape ve iki koltuktan ibaret Amerikan takımı, gayet güzel möbli - gramofon 50 kadar plâklarile, meşhur ressamların imzalarını havi bir çok yağlı boya tablolar, Kanton ve Kütahya vazoları, Termosifonlu emaye banyo takımı, çini sobalar, yazıhane ve kütüphaneler sedef, tabureler, portmanto, mutbak takımı, muşambalar vesair eşyalar. BOŞ marka şifreli Fransız çelik kasa. Bir kaç adet güzel halılar. Pey sürenlerden 100 de 25 teminat alınır.

İzmit Asliye Hukuk Mahkemesinden: Davacı İzmit polis memurlarından İsmail efendi tarafından müddeialeyha zevcesi Behire Hanım aleyhine eşya ve para teslimi hakkında ikame ettiği davanın müddeialeyhin ikametgâhının meçhuliyeti dolayisile H. U. M. K. nun 142 inci maddesinin 2 inci fıkrasına tevfikan ilânen tebliğat ifasına ve muhakemesinin 20-12-931 tarihine müsadif pazar günü saat 10 na talikina karar verildiğinden saat ve yevmi mezkûrda mahkemede bulunulması zımnında tebliğ makamına kaim olmak üzere ilân olunur.

LASTER SİLBERMANN ve Şü.
DOYÇE Levant Linye
Hamburg, Brem, Anvers, İstanbul ve Bahrisiyah arasında azimet ve avdet muntazam postaları
Hamburg, Brem, Stetin, Anvers ve Roterdamdan limanımıza muvasalâtı beklenen vapurlar:
APOLONİA vapuru limanımızda
ALİMNİA vapuru 27 T.saniye doğru.
MOREA vapuru 29 T. saniye doğru Burgaz, Varna, Köstence, Kalas ve İbrail için limanımızdan hareket edecek vapurlar
APOLONİA vapuru limanımızda
ALİMNİA vapuru 27 - 30 T.sanide tahmilde.
Yakında Hamburg,Brem, Anvers ve Roterdam limanları için hareket edecek vapurlar.
ALBANİA vapuru 25-26 T.sanide tahmilde.
MACEDONİA vapuru 2-4 K.evvelde tahmilde.
APOLONİA vapuru 10-12 K.evvelde tahmilde.
Yakında Tekirdağ ve Bandırmadan, Dünkerk ve Hahmurg için hareket edecek vapurlar:
GALİLEA vapuru 19-20 K.evvelde tahmilde.
Fazla tafsilât için Galatada Ovakimyan hanında Laster Silbermann ve Şürekâsı, vapur acentalığına müracaat. Telefon: Beyoğlu 641-674.

SEYRİSEFAIN
Merkez acenta: Galata Köprü başı B. 2362. Şube A. Sirkeci Mühürdar zade han 2. 2740.
TRABZON POSTASI (KARADENİZ) 26 Teşrinsani perşembe 17 de.
MERSİN POSTASI (ANAFARTA) 27 Teşrinsani Cuma 10 da Galata rıhtımından kalkarlar.

SADİK ZADE Biraderler vapurları
Karadeniz postası
Sakarya vapuru 29 T. sani PAZAR
günü akşamı 17 de Sirkeci rıhtımından hareketle (Zonguldak, İnebolu Ayancık, Samsun, Ordu, Giresun, Trabzon, ve Rize) ye azimet ve ayni iskelelerle Görele ve Ünye'ye uğrayarak avdet edecektir. Fazla tafsilât için Sirkeci Meymenet hanı altında acenteliğine müracaat. Tel. 22134.

İstanbulda Şehremaneti civarında kâin hanesinde mükim iken elyevm ikametgâhı meçhul ve Dahiliye Vekâleti memurin müdiri sabıkı Macit Beye ;

İstanbul sekizinci icra memurluğundan: Türkiye İş Bankasının zimmetinizde bir kıt'a ilâm mücibince bakiye matlubu bulunan 209 lira 10 kuruşun 1 Ağustos 927 tarihinde nitibaren ve 600 lira üzerinden yüzde 5 faiz 29 lira 93 kuruş masarifi muhakeme 60 lira ücreti vekâlet ve masarifi icraiye ile birlikte haciz yolu ile tahsili hakkında 931-5657 numara ile vaki takip talebi üzerine tarafınıza gönderilen ödeme emrine verilen meşruhattan elyevm ikametgâhınızın meçhul olduğu anlaşılmakla ilânen tebligat icrasına karar verilmiştir. Tarihi ilândan itibaren bir ay zarfında müracaatla bir itiraz dermeyan eylemediğiniz ve anı takip eden sekiz gün içinde de borcu eda veya borca kâfi emvali saire göstermediğiniz takdirde hakkınızda gıyaben muamelâtı icraiyeye devam olunacağı ödeme emri makamına kaim olmak üzere ilân olunur.

OKSİMANTOL
ÖKSÜRÜK ve BOĞAZ HASTALIKLARINA KARŞI

İstanbul 8 inci İcra Dairesinden: Bir deynin temini zımnında mahcuz ve furuhtu mukarrer bin adet muhtelif gramofon plâkları 30-11-931 tarihine müsadif pazartesi günü saat bir buçukta Sandal Bedestanında furuht edileceği ilân olunur.

PHOSPHATINE FALIÈRES

(FOSFATİN FALİER)

ÇOCUKLARIN EN MÜKEMMEL GIDASIDIR.

7 inci, 8 inci aydan itibaren; memeden kesme zemanlarında ve neşvü nüma esnasında kullanılır. Diş dürmesini ve kemiklerin teşekkülünü teshil eder. Sıhhat ve kuvvet bahş eyler. Her çocuğun hoşuna gider bir gıdadır.

1, QUAI AULAGNIER, ASNIERES - PARIS (FRANCE)

ÇİÇEKÇİLER
BAHÇEVANLAR
SEBZECİLER

C. P. markalı müstahzaratı kullanınız.

Çiçek ziraatine — Meyva ziraatine
Sebze ziraatine — Bağ ziraatine

Mahsus gübreler

Nebatat haşaratının itlâfına mahsus kuvvetli müstahzarat. Mezruatınızı tahrip eden hastalıklarından vikaye için mükemmel antikriptogamik terkipler.

Satış mahalli: V. HAYLER ve Şki

İstanbul Çakmakçılar yokuşu, büyük Yeni han No. 22-23

Tel. 2,1278

Dr. HORHORUNİ Taksim Zambak sokak No. 41

Cilt ve emrazı zühreviye tedavihanesi. Her gün sabahtan akşama kadar.

Istanbul Deniz Levazım Satınalma Komisyonundan:

Kilo

6000 Sadeyağ kapalı zarf usulile münakasası: 12-12-931 cumartesi günü saat 10,5 da

20000 Kuru fasulya açık münakasası: 12-12-931 cumartesi günü saat 13 te.

9000 Sabun açık münakasası: 12-12-931 cumartesi günü saat 15 te.

5000 Zeytin yağı açık münakasası: 13-12-931 Pazar günü saat 10,5 da

5000 Zeytin açık münakasası: 13-12-931 Pazar günü 13 te

İstanbul Deniz Levazım Amirliği ihtiyacı için yukarıda cins ve miktarı yazılı erzakın hizalarındaki gün ve saatlerde kapalı ve açık münakasaları icra olunacağından şartnamelerini görmek istiyenlerin her gün ve vermek istiyenlerin muvakkat teminatlarile birlikte hizalarındaki münakasa gün ve saatinde Kasımpaşada Deniz Levazımı Satın Alma komisyonuna müracaatları. (3871)

Nafia Vekâleti Adana Yedinci Daire Su işleri Müdürlüğünden:

Adananın Seyhan ırmağı sol sahilinde ve Taşköprüden itibaren yapılması lâzım gelen büyük seddenin tamirat ameliyatı keşif bedeli olan «12205» lira ve «95» kuruş mukabilinde ve kapalı zarf usulile münakasaya çıkarılarak 931 senesi kânunuevvelinin dokuzuncu çarşamba günü zevali saat on beşte ihalesi mukarrer bulunduğundan taliplerin teklif mektuplarını ihaleden bir saat evvel hükûmet dairesinde müteşekkil komisyona tevdi etmeleri ve mukavele ve şartname ve sair fennî evrakını görmek üzere Su İşleri dairesine müracaatları ilân olunur.

(4003)

1932

Tayyare YILBAŞI Piyangosu

Adet			Lira	
1	*İkramiye*		1,000,000	
1	„		400,000	
1	„		200,000	
1	„		150,000	
1	„		100,000	
1	„		40,000	
1	„		30,000	
1	„		20,000	
1	„		15,000	
100	*Mükâfat*	(1,000)	100,000	
100	„	(„)	100,000	
100	„	(„)	100,000	
100	„	(„)	100,000	
5	*İkramiye*	(10,000)	50,000	
5	„	(8,000)	40,000	
6	„	(5,000)	30,000	
15	„	(3,000)	45,000	
60	„	(2,000)	120,000	
200	„	(1,000)	200,000	
5,000	*Amorti*	(100)	500,000	
5,700	*Adet*		3,340,000	*Lira*

Gayrimübadiller Takdiri Kıymet Komisyonu Riyasetinden:

Bundan evvel Gayrimübadillere yapılan yüzde iki tevziattan hiç müstefit olmıyan numaraları aşağıda yazılı karar sahiplerinin yüzde ikilerini almak üzere 26 Teşrinisani Perşembe günü saat ondan on altıya kadar Komisyona müracaatları. (4084)

Karar No.	Karar No.	Karar No.	Karar No.	Karar No.
152	351	546	582	652
326/354	576	554	596	655
252	733	556	619	659
254	515	559	623	724
311	535	571	642	862

Resmî İlânlar Türk Lt. Şirketi

Türkiyede her lisanda intişar eden bütün gazeteler için bilûmum resmî daireler ilânlarını kabul eder

Adres: Ankara caddesi Kahraman zade hanı 3 üncü kat
Telgraf adresi: Resmilân - Telefon: 20960 Posta kutusu Ist. 753

Önümüzdeki İkinci Teşrin Aymın yirmi dokuzunda Ankarada toplanacak olan Ziraat Bankası Umumî Heyetine iştirak etmek üzere Vilâyetlerden intihap olunan Mürahhasların isimleri:

Adana: Nafia Vekili Hilmi, Meb'us Zamir ve Ali Münif Beyler — Afyon: Meb'us Ali, Belediye Reisi Hüseyin ve Son Haber gazetesi sahibi Abdullah Mahir Beyler — Aksaray: Muallim Afet Hanım — Amasya: Ankara Ticaret borsası Reisi Sabri Bey — Ankara: Meb'us Şakir, Rifat ve Sabık Meb'us İhsan Beyler — Antalya: Meb'us Numan ve Rasih Beyler — Artvin: Meb'us Asım Bey — Aydin: Meb'us Adnan, Fuat ve Çiftçi Ethem Beyler — Balikesir: Türkiye Büyük Millet Meclisi Reisi Kâzım Paşa Hazretleri Meb'us Pertev ve İbrahim Beyler — Bayezit: Meb'us İhsan Bey — Bilecik: Meb'us İbrahim Bey — Bolu Meb'us Emin Cemal ve Şükrü Beyler — Burdur: İktisat Vekili Mustafa Şeref Bey — Bursa: Meb'us Rafet, Emin Fikri ve Kütahya Meb'usu Muhlis Beyler — Cebelibereket: Zürradan Ahmet Muhtar Bey — Çanakkale: Meb'us Şükrü, Ziya Gevher ve Osman Niyazi Beyler — Çankırı: Maliye Vekili Abdülhalik, Belediye Reisi Sait Beyler — Çorum: Meb'us Mustafa ve İsmet Beyler — Denizli Meb'us Yusuf Ziya, Necip Ali ve Mazhar Müfit Beyler — Diyarıbekir: Meb'us Zülfü Zade Zülfü Bey — Edirne: Meb'us Faik ve Şeref Beyler — Elâziz: Ankara Posta telgraf ve telefon Başmüdürü Naim Bey, Tayyare Cemiyeti Reis Muavini Şükrü Beyler — Erzincan: Meb'us Abdülhak Bey — Erzurum Meb'us Aziz ve Asim Beyler — Eskişehir: Meb'us Emin ve Cafer Beyler — G. Aymtap: Meb'us Kılıç Ali ve Ahmet Remzi Beyler — Gireson: Meb'us Münir Bey ve İhsan Paşa — Gümüşhane: Meb'us Hasan Fehmi Bey — İçel: Meb'us Hafız Emin Bey — İsparta: Meb'us Mükerrem ve Kemal Turan Beyler — İstanbul: Meb'us Ziyaettin, Selâh Cimcoz ve Rağna Beyler — İzmir: Meb'us Kâmil, Osman Zade Hamdi ve Vasıf Beyler — Kars: Meb'us Baha Tâli Bey — Kastamonu: Meb'us Refik, Tahsin ve Tekirdağ Meb'usu Cemil Beyler Kayseri: Meb'us Reşit Bey — Kırklareli: Meb'us Şevket Bey — Kırşehir: Meb'us Lûtfi Müfit Bey — Kocaeli: Meb'us Rağıp ve Ali Beyler — Konya: Meb'us Tevfik Fikret Kâzım Hüsnü ve Mustafa Beyler — Kütahya: Meb'us Recep, İbrahim ve Hakkı Beyler — Malatya: Baş Vekil İsmet Paşa Hz., — Manisa: Meb'us Saim, Kâni ve Sabri Beyler — Maraş: Meb'us Mitat Bey — Mardin: Meb'us Abdürrezak Bey — Mersin: Meb'us Hamdi ve Süleyman Fikri Beyler — Muğla: Meb'us Hüseyin Avni ve Nuri Beyler — Muş: Meb'us Muhittin Nami Bey — Niğde: Meb'us Halit Bey — Ordu: Meb'us Recai ve Şevket Beyler — Rize: Meb'us Esat Bey — Samsun: Meb'us Asım, Emin ve Erzincan Meb'usu Saffet Beyler — Siirt: Belediye Azasından Bekir Nail Bey — Sinop: Meb'us Recep Zühtü Bey — Sivas: Meb'us Rahmi, ve Malatya Meb'usu Abdülmüttalip Beyler — Şebin Karahisar: Meb'us İsmail Bey — Tekirdağ: Meb'us Faik ve Cemil Beyler — Tokat: Meb'us Mustafa ve Süreyya Beyler — Trabzon: Meb'us Daniş ve Nebi Zade Hamdi Beyler — Urfa: Meb'us Ali Saip Bey — Yozgat: Meb'us Avni ve Hamdi Beyler — Zonguldak: Meb'us Rifat, Celâl Sahir Beyler — Van: C. H. F. Mütemedi Mehmet Bey.

Istanbul Ziraat mektebi müdüriyetinden:

25-11-931 tarihinde ihaleleri icra kılınacağı evvelce ilân olunan elbise ve ayak kablarının görülen lüzum üzerine 2-12-931 tarihine müsadif Çarşamba günü saat 15,5 ğa talik edilmiştir.

(4083)

Darülaceze müdürlüğünden:

Darülacezeye üç sütnine lâzımdır. Taliplerin hüsnühal varakalarile her gün müesseseye müracaatları ilân olunur. (4073)

Dr. İHSAN SAMİ
GONOKOK AŞISI
Belsoğukluğu ve ihtilâtlarma karşı pek tesirli ve taze aşıdır. Divanyolu Sultan Mahmut türbesi, No. 189

HAFİF

Sağlamlığına halel gelmeksizin bir mürekkepli kalemin yapılması mümkün olduğu kadar hafif olmalıdır. Bu suretle yazı yazmasını teshil eder. Bayiiniz bu Eversharp kaleminin tecrübesini yapmağa amadedir. Mürekkepli kalemlerin bütün çeşitlerinde kurşun kalemleri vardır. Başlıca kırtasiyecilerde satılır.

EVERSHARP

Mürekkepli ve kurşun kalemleri

ÇİKOLAT CEMİL
ŞEKERCİ
HAFİZ MUSTAFA VE MAHTUMU
Bahçekapı Hamidiye caddesi 90

Kiralık

Maçkanın en müferrah apartmanlarından olan modern apartmanında âzimet dolayısile bir kat muvafık şeraitle acele kiralıktır; Müracaat:

Ist. Posta kutusu 251

DEVREDİLECEK İHTİRA BERATI

"Elektrikle taharriyat ve keşfiyatı arziyede bulunmak usulü" hakkında olan bir ihtira beratı talebi için İstanbul Vilâyeti celilesine 13 Kânunevel 1928 tarihinde takdim olunup 32366 numara ile mükayyet müracaat üzerindeki hukuk bu kere ferağ veyahut icara verileceğinden mezkûr ihtirayı satın almak veyahut isticar etmek arzusunda bulunan zevatın İstanbul Bahçekapı Taş Han No 43-48 de mukim vekili H. W. İSTOK Efendiye müracaatları.

HİLÂLİAHMER BALOSU

Hilâliahmer menfaatine Beyoğlu şubesi tarafından her verilen kışlık balo 17 Kânunuevvel 931 tarihine müsadif şembe günü akşamı Türkuaz salonunda verilecektir. Dah Vekili Şükrü Kaya Beyfendi Hazretlerinin riyasetlerinde tı mutebereden müteşekkil bir heyet tarafmdan tertip edil te olan ve geçen seneler pek ziyade takdir edilen bu bal mükemmeliyetini temin için şimdiden istihzaratta bulunul tadır. (4058)

TİCARET İŞLERİ UMUM MÜDÜRLÜĞÜNDE

30 İkinci Teşrin 930 tarihli kanun hükümlerine göre tescil ed olan ecnebî şirketlerinden İsviçre tabiiyetli (Nestle ent Anglo Süis denset Milk Kampini — Nestle And Anglo Swiss Condensed Milk pany) şirketi bu kere müracaatla şirket vekillerinden Arnold İ Efendiye verilmiş olan vekâletnamenin fesh ve iptal edildiğini bild ve keyfiyet kanunî hükümlere muvafık olduğu görülmüş olmakla ilân nur.

Jandarma Satın alma komisyon Riyasetinden:

Mevcut nümunesine göre (2000) ilâ (3000) kilo vazelin zarlıkla almacaktır. Taliplerin nümune ve şartnameyi gör için her gün ve pazarlığa iştirak için de 29-11-931 pazar g saat 15 ten 16 ya kadar Gedikpaşada Jandarma satın alma misyonuna müracaatları. (4070)

Devlet Demiryolları idaresi ilânları

Haydarpaşa Limanı eşya tahmil ve tahliyesinin kapalı fla münakasası 12 birinci kânun 931 Cumartesi günü saat 1 İdare Merkezinde yapılacaktır. Tafsilât Ankara ve Hayda şada İdare veznelerinde ikişer liraya stılmakta olan şartna lerde yazılıdır. (3973)

Halka bir suhûlet olmak üzere İdaremizle Antalya Nakli tı Umumiye Şirketi arasmda aktolunan mukavelename mi bince mezkûr Şirketin İstanbulda Sirkecide Ankara caddes deki merkezinde Devlet Demiryollarında mer'i sekiz numa fevkalâde seyri seri mesajeri kolileri tarifesine tevfikan D let Demiryollarmın bilûmum istasyonlarına ve İzmir - Kasa ve Adana - Nusaybin hatlarmın muayyen istasyonlarına doğ dan doğruya nakledilmek üzere beheri elli kilograma ka koli kabul edilebileceği gibi bilmukabele mezkûr istasyonl dan doğrudan doğruya Sirkeciye kadar koli kayit ve kabul o narak bunların Sirkecide mezkûr Şirket tarafmdan mürselü leyhlerine teslimine müteallik muamelenin ifa olunacağı tafsilât için istasyonlara ve mezkûr Şirketin Acentalarma m racaat edilmesi ilân olunur. (4071)

Istanbul Belediyesi ilânları

Üsküdarda Tophaneli oğlunda Sarıkayada 57 numaralı g zino mahalli 20 senedenberi Belediye tarafından tesahup vergisinde tediye edilmekte olduğundan senede raptı tal olunmaktadır. Mahalli mezkûrun kaydi olmamasından dola senetsiz tasarrüfat hakkındaki ahkâma tevfikan mahallen ta kikat icra ve beyanname tanzim etmek üzere tarihi ilândan i baren bir ay sonra mahalline mezkûr izam kılınacaktır. Bu y rin tasarrufile alâkası olan varise bu müddet zarfından tasarr vesikalarile ve 930 senesinin varide 2395 N. rasile birlikte İ küdar tapu idaresine ve yahut yevmi muayyende hazır bulun cak memura müracaatları lüzumu ilân olunur. (4087)

Emrazı zühreviye hastanesi için lüzumu olan 33 karyola bakır kazan 17-12-931 perşembe günü ihale edilmek üzere k palı zarfla münakasaya konmuştur. Teminat akçesi 82 liradı

XX Beher metro murabbama 280 kuruş kıymet takdir o nan Fatih yangın yerinde Molla Gürani mahallesinde 5133,51 harita numaralı arsalar arasında 6,37 metro yüzünde ve 86 metro sahasında Belediye mali arsa 17-12-931 perşembe gü ihale edilmek üzere açık müzayedeye konmuştur. Teminat a çesi 18 lira 50 kuruştur.

(PAZARLIKLA ARPA VE SAMAN)

XX 321000 kilo arpa ile 340615 kilo saman pazarlıkla caktır. Pazarlık 3 Kânunuevvel 931 perşeme günüdür. Temin akçesi arpa için 1204 ve saman için 767 liradır.

XX Temizlik İşleri için lüzumu olan 1000 faraş, 250 kilo bunlu kösele, 100 kilo araba urganı, 100 kilo vaketa, 100 k şaplı kösele, 90 paket toka, 5 kilo sarı balmumu, 50 çift bey çöp küfesi, 25 çift merkep küfesi, 60 kilo kara çivi, 30 adet a kalburu, 29 adet beyğir semeri 100 kilo keçi kılı, 150 çift p dum üst halkası, 150 çift paldum halkası, 150 ç çeki haladı çengeli, 150 çift çeki haladı zinc 25 adet bir kiloluk ölçek, 25 adet 2 kiloluk ölçek paz lıkla alınacaktır. Pazarlık 3 Kânunuevvel 931 perşembe gü dür. Teminat akçesi 457 lira 50 kuruştur. Teminat akçesi n den kabul edilmez. Ya Belediyeden alınacak irsaliyeyi banka yatırıp alınacak makbuz ve yahut hükûmetçe müteber tanın bankalardan getirilecek teminat mektubu ile olur. Kapalı za larda teminat makbuz veya mektubu, şartnamenin pullu nüshası ve ticaret odası vesikasını teklif mektubu içeris koymak lâzımdır. Açık müzayede ve pazarlıklarda ise yal teminat makbuz veya mektubunu getirmekle olur. Yukarda zılı işler hakkında şartname almak veya görmek için her g Levazım müdürlüğüne müracaat edilmelidir. Ve ihale günü saat on beşe kadar Daimi encümene müracaat etmelidir. (40

Satılmak üzere eşya şubesine bırakılan Salih Efendiye kuyruklu bir piyano talip zuhur etmediğinden ve Ziya Beye iki resim de sahibinin muvafakat etmemesinden satılmamı Aradan bir ayı mütecaviz bir zaman geçtiği halde sahipleri racaat ederek mezkûr eşyaları kaldırmadıklarından ilân t hinden itibaren nihayet on beş gün zarfında kaldırılmadığı t dirde alelüsül satılacağı ilân olunur. (4089)

MİLLİYET MATBAA