1 TEŞRİNİSANİ 1931
6 ncı sene, No. 2056
NUSHASI 5 KURUŞTUR

Cumhuriyet

Siirt Meb'usu MAHMUT
Umumî Neşriyat ve Yazı Müdürü
ETEM İZZET

Gazi Hazretleri bugün nutuklarını irad edecekler ve Millet Meclisi açılacak!

Dördüncü Millet Meclisi bugün öğleden sonra merasimle açılıyor

Bu münasebetle Reisicümhur Hazretleri senelik nutuklarında yeni meclisin mesai ve vazife istikametlerini de çizeceklerdir

Encümenler intihabı da yarınki içtimada yapılacak..

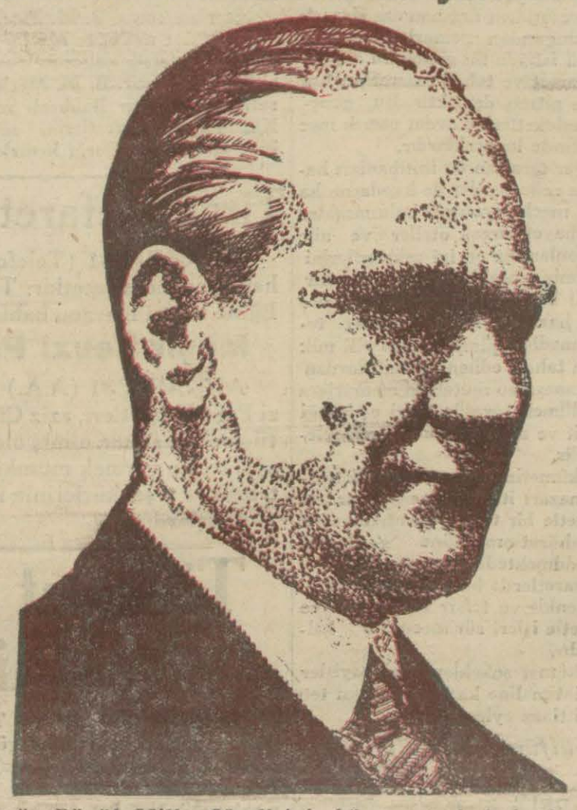

Bugün Büyük Millet Meclisinin küşat resminde iradı nutuk edecek olan Reisicümhur Gazi Mustafa Kemal Hazretleri.

Teşkilâtı esasiye kanunu mucibince Büyük Millet Meclisi bugünden itibaren teşrîi vazifesine başlıyor.

Dördüncü Büyük Millet Meclisi bugün Reisicümhur Hz. nin nutuklarile açılacaktır. Reisicümhur Hz. nin bugünkü nutuklarından sonra, meclis ilk mesai senesine bilfiil başlamış olacaktır.

Gazi Hz. nin bugünkü nutuklarile hükûmetin bir senelik icraatını hülâsa ettikten sonra, yeni meclise mesai ve vazife istikametlerini göstereceğine şüphe yoktur.

Meclisin tatilinden evvel meb'uslar arasında, meclisin mesai zamanları etrafında yeni bir cereyan tebarüz etmişti Bu cereyan, senelik mesainin üçer ay fasıla ile ikiye ayrılması merkezindeydi. Bu arzunun da bu sene meclis müzakeresine aksetmesine intizar e dilebilir.

Riyaset divanı

ANKARA, 31 (Telefonla) — Büyük Millet Meclisi yarın saat on dörtte içtima edecek tir. Reisicümhur Hazretleri nin irad edecekleri nutku müteakip Riyaset divanı intihap edilecek ve celse tatil olunacaktır.

Encümenler intihabı pazar tesi içtimamda yapılacaktır.

Yeni sene Bütçesi

1932 Bütçesi meclise verildi

Dairelere göre masraf bütçesi

ANKARA, 31 (Telefonla) — Hükûmet 932 bütçesini teşkilâtı esasiye kanunundaki kayda istinaden bugün Büyük Millet Meclisine takdim etmiştir. Hükûmetin bu yeni teklifinde halen mer'î 931 bütçesine nazaran esaslı farklar yoktur. Ancak şu değişiklikler kaydedilebilir:

1 — Nafia vekâletinin kara yolları inşaat masra fından ve kısmen de diğer yollardan 2 milyon 764

(Devamı 6 ncı sahifede)

Türk gazeteciliğinin 100 üncü yıldönümü..

Galatasarayda 100 yıllık tarihi gösteren bir sergi vücude getiaildi..

Türk matbuatı dün yüzüncü yıl dönümünü bitirmiştir. Bu münasebetle İstanbul Matbuat cemiyeti Galatasaray lisesi konferans salonunda bir sergi vücude getirmiştir. Sergi bugün saat 2 de açılacaktır. Sergi 10 kısımdan ibarettir.

Birinci kısım: 1831 den 1881 e kadar 50 senelik gazetecilik.

İkinci kısım: 1881 den 1908 kadar olan gazeteler.

Üçüncü ve dördüncü kısımlar: 1850 den 1881 e kadar olan mecmualarla 931 senesine ait mecmualar.

Beşinci kısım: Avrupada çıkan Türkçe gazeteler.

Altıncı kısım: Meşrutiyet senesine ait olan gazeteler.

Yedinci kısımı: Harf İnkılâbı dolayısıyla çıkan gazeteler.

Sekizinci kısımı: Elyövm Ankara ve Anadolu da çıkan bütün gazeteler.

Onuncu kısım: Üç masadan ibarettir. Masalar ikişer metro murabbamdadırlar ve her metre murabbaı İstanbulda çıkan bir gazeteye tahsis edilmiştir. Sergi 15 gün devam edecektir.

Otomatik telefonda karışıklıklar!..

Iki günlük telefon müşkilâtı iş müesseselerine epey çile çektirdi

İstanbul telefonu iki gündür otomatik olarak çalışıyor. Şimdi telefonu açan İstanbul tarafı aboneleri, telefon memurelerinin sesleri yerine, makinenin düdüklerini işitiyor. Fakat, şu iki günlük tecrübeden sonra evvelki gün ve dün telefonla otomatik olarak konuşmak istiyenler birçok müşkülât karşısında kalmışlardır. Bilhassa dün sabahtan itibaren İstanbul telefonunun muhaberesi hemen hemen munkati olmuştur.

Bu meyanda kontakt ta olmuş, santralların dinamoları yanmıştır. Hususî santralleri olan müesseseler de muhabereye imkân bulamamışlar dır. İstanbul tarafile Beyoğlu ve diğer santralların muhaberesi geç vakit ancak temin edilebilmiştir.

Bundan başka İstanbul aboneleri Ankara ve Sofya ile konuşamamış lardır.

Telefon şirketi ne diyor?

Halbuki telefon şirketinden verilen malûmata göre her şey mükemmelen ve yolunda gitmiştir. Bu malûmata göre, perşembe gecesi saat 22,30 de santrallerdeki bütün büyük kablolar hususî aletlerle ve külliyetli amele istihdam edilerek katedilmiş ve iki dakika sonra, yani 22,32 de ilk otomatik telefonla mükâleme edilmiştir.

Otomatik usulde faaliyete geçilmesi azîm bir muvaffakiyet kazanmıştır, denilebilir.

Vaktın geç olmasına rağmen, bir çok aboneler hiç rahatsız olmadan konuşmuşlardır.

Cuma günü de tabii ve hâdisesiz geçmiştir.

Cumartesi sabahı ise pek çok aboneler otomatik telefonu tecrübe etmek istemişler, fakat maalesef pek çok kimseler talimata riayet etmemişlerdir. Ekser kimseler ahizeyi kulaklarına götürdükleri zaman, kadrandaki numaraları çevirmeden evvel, transmisyon sesini beklememiş lerdir. Çok kimseler de kadrandaki numaraları iyice çevirmemişlerdir. Bu sebepten bir çok makinalar, lüzumsüz yere fazla işgal edilmiş, bu sebepten doğru hareket edenler de aradıkları aboneleri bulamamışlardır.

Talimata iyice dikkat edilse, ser viste hiç bir hata olmaz.

Otomatik techizat mükemmel bir haldedir ve aboneler yeni usule alıştıkca, hiç kimse müşkilâta tesadüf etmiyecektir.

İstanbul Telefon Santralı

29 Teşrinievvel 1931 tarihinde OTOMATİK olarak işlemiye başlamıştır.

Bütün telefon abonelerinin eski telefon rehberlerini İstimalden kaldırmaları rica olunur.

Gazeteciliğimizin Yüzüncü senesi

Bugün Türk gazeteciliğinin yüzüncü yıl dönümüdür. Yüz sene evvel bugün, yani teşrinisani 1831 tarihinde Takvimi Vekayi'in ilk nüshası intişar etmişti. Gerçi Takvimi Vekayi memleketimizde çıkan ilk gazete değildi. Fransız İhtilâli kebiri saralarında Fransız sefarethanesi tarafındanBulletin des Nouvelles na mında bir gazete neşredildiği gibi, bu ihtilâlin propağandasını yapmak için de gene ayni sefarethane tarafından La gazette Française de Constantinople isminde bir gazete çıkarılıyordu. Fakat bunlar fransızca gazetelerdi. Mısır'da Mehmet Ali Paşa tarafından Vekayii Mısriye namındaki gazete de Takvimi Vekayi'e tekaddüm etmekle beraber, hususî vaziyeti siyasiyesi dolayısile Mısır doğrudan doğruya bir Türk memleketi sayılamıyacağından Türkiyede çıkan ilk türkçe gazete olmak şerefi Takvimi Vekayi'e aittir. Hattâ o zaman Sultan Mahmudun, Mehmet Ali Paşayı ve neşrettirmekte olduğu "Vekayii Mısriye,, sini kıskanarak, Takvimi Vekayi'i neşir hususundaki teşebbüsünü tacil ettiği ve ilk türkçe gazeteye bir isim ararken de Mısırdaki gazetenin isminden mülhem olduğu yakın bir ihtimal olarak ileri sürülebilir.

Acaba Avrupada gazeteciliğin başlangıcı nedir? Gazeteciliğe siyasi mahiyet veren ve yeni şekilde gazeteciliğin mebdei olarak kabul edilebilen Fransız İhtilâli kebirinden gerilere doğru gittikçe, gazetenin tedricen hüviyetini kaybettiğini görürüz. Romalılar zamanında bile gazeteye benzeyen hususiyetleri haiz evrak vardı. Meselâ Roma cenerallerinin ve Roma askerlerinin cephelerdeki zaferlerini tasvir eden Acta Diurna (gündelik vekayi) var dı ki, bu evrak Romanın Forum'una asılırdı. Gouvenal, bir Romalı hanımın evinde sabahlarını, Acta Diurna'yı okumakla geçirdiğini yazmasına bakılırsa, bunun Forum'a asılan umumî nüshalarından maada, hususî nüshaları da olduğu anlaşılıyor.

Fakat ilk gazeteler ancak teksir vasıtalarının yani tabı makinesinin icadından sonra başlamıştır. Almanyada haftalık olarak çıkan ilk gazete Frankfurter Gournal'dır ve 1615 te neşredilmeğe başlamıştır. İngilterede1665 senesinde, İsveç'te 1643 ve Rusya'da da 1702 senelerinde gazeteler çıkmıştır. İngiltere'de 1704 senesinden 174 senesine kadar olan siyasi mücadelelerde gazete bir vasıta olarak kullanılmış olmakla beraber, yeni gazetenin ve yeni gazeteciliğin mebdei şüphesiz Fransız İhtilâlidir. İhtilâl taraftarlarının gazeteyi, fikirlerin tamimi için ne derece kuvvetli bir vasıta telâkki ettikleri şundan da anlaşılıyor ki, ihtilâli müdafaa etmek için İstanbulda bile bir gazete neşretmişlerdi.

Türkiyede matbuat Avrupada anlaşılan manada ancak meşrutiyetten sonra başlıyor. Çünkü Sultan Mahmut ve Mecit zamanlarında çıkan ve gazete denilemiyecek resmî veya nimresmî neşriyattan ve Sultan Azizin son senelerindeki nisbî bir tekâmül ve inkişaf safhasından sonmatbuat Abdülhamit'le beraber istibdadın kalın perdesi altında kalıyor.

Matbuatımızın hakiki inkişaf safhası meşrutiyetle beraber başlıyor. Ancak bu zamanda da, uzun seneler hürriyetten mahrum kalan bir adamın ansızın serbestisini ihraz edince şaşıracağı gibi, matbuat ta bocalamış ve şaşkın bir vaziyette, devletin sükûna en ziyade mühtaç olduğu günler zarfında anarşiye yardım eden bir unsur olmuştur. Bunda aksülâmel tabii seri olmuş fakat matbuatımızın tekâmül yolunda devam etmesine engel olamamıştır. Cümhuriyetle matbuatımız en son tekâmül devrine girmektedir. Cümhuriyet matbuatın en büyük müzahiridir. Matbuat ta cümhuriyetin en büyük hâdimi olmalıdır. Ve Türk gazeteciliğinin bu hizmetle iftihar ettiğine şüphe yoktur. Garbî Avrupada matbuatın inkişafı daima tabı ve teksir vasıtalarının tekâmülile muvazi olarak yürümüştür. Türk gazeteciliğine yeni harfleri bahşeden cümhuriyettir. Ancak harflerin değişmesiledir ki garp tekniğinden lâyikile istifade etmeğe başladık. Türk gazeteciliği ikinci asırlık hayatına büyük bir inkılâpla beraber giriyor. Bu tarihî günü idrak ederken şuurlu matbuatımızın millete, vatana ve cümhuriyete hâdim olmakta devam edeceği hakkındaki ümit ve kanaatlerimizi tekrar ederiz.

Ahmet ŞÜKRÜ

Atina hâdisesi Meselesi

Semihe, müebbet boykot yapıldı

İkinci Balkan oyunlarında taatsizlikleri görülen Semih ve Mehmet Ali Beylere federasyon tarafından boykot ceza ı verilmiştir. Bu karar kendilerine tebliğ edilmiştir. Semihin cezası müebbettir. Mehmet Alininki ise bir senedir.

M. Litvinof Tiryeste'ye gidiyor

Dost ve komşu Rusyanın Hariciye komiseri dün Ankaradan döndü..

Misafirimiz Sovyet Rusya Hariciye komiseri M. Litvinof la refikaları ve beraberlerinde Ankaraya giden zevat olduğu halde dün sabah saat 9,5 da Haydarpaşaya vâsıl olan trenle şehrimize avdet etmiştir.

M. Litvinof, Haydarpaşa garında Vali muavini Fazlı ve Polis müdürü Ali Rıza Beylerle Sovyet sefareti erkânı tarafından karşılanmıştır.

Haydarpaşa garı bu münasebetle Türk ve Sovyet bayraklarile süslenmişti. Başlarında mu zika bulunan bir tabur asker ve bir polis müfrezesi selâm resmi ni ifa ediyordu.

M. Litvinof, trenden inerken muzika Sovyet marşını çalmıştır. M. ve Madam Litvinof, istikballerine gelen zevatın ellerini sıkarak bir müddet kendile rile konuştuktan sonra rıhtımda hazır duran Sakarya motörü ile Tophaneye, oradan da otomobille Perapalas oteline gitmiştir.

M. ve Madam Litvinof, otelde bir müddet istirahat ettikten sonra bazı ziyaretler yapmak üzere İstanbul cihetine geçmiş ve bu meyanda Topkapı sarayını, Süleymaniye camiini ve Evkaf müzesini gezmiştir.

M. Litvinofun refakatinde Ankaraya giden Sovyet sefiri M. Suriç ve Moskova sefirimiz

(Devamı 6 ıncı sahifede)

Dünkü Uçuşlar

Istanbul halkı 50 tayya remizi gurur ve iftiharla seyretti..

Evvelki gün şehrimize gelen 50 askerî tayyaremiz dün şehrimiz afakında yarım saat devam eden bir uçuş yapmışlardır.

Şehrimiz halkı şimdiye kadar 50 tayyarenin birden uçuşunu görmedikleri için bu uçu-

(Devamı 6 ıncı sahifede)

Cümhuriyeti Tebrik

Gazi Hz.ne gönderilen telgraflar

ANKARA, 31 (A.A.)— Cumhuriyetimizin yıldönümü münasebetile Sovyet Cümhurriyetleri ittihadı İcra Komitesi Reisi M. Kalenin ve Müttehidei Amerika Reisi Mr. Hoover ile Efgan, Bulgar, Irak, Iran İtalya ve Mısır hükümdarları ile

(Devamı 6 ıncı sahifede)

Telefon Numaralarımız

Otomatik telefon münasebetile gazetemizin numaraları da değişmiştir. Yeni numaralarımız şunlardır:

24310
24318
24319

Hatıratımla başbaşa! 6

(Intişar etmemiş kısa sözler)

Saraydan bir kaç hatıra

Yirminci asrın göbeğinde esrar perdesine bürünmüş garip bir âlem

Yazan: İZZET ZİYA

Yakın vakitlere kadar, içtimaî hayatımızda adeta teklifli bir misafir gibi ayrı gayrı yaşamış ve nihayet (Yıldız) mın sönmesile beraber, hayat ve mazileri tarihin sahifelerine intikal etmiş olan saraylılar, yüzlerce seneler kos koca ölkemizin halkına, hayatına, içtimaiyatına karşı çok yabancı düşünüşlerile, garip itiyatlarile, yeknesak yaşayış tarzlarile, büsbütün başka, hakikat ile hayal kadar birbirine zıt, bir zümrei kalile idi.

Düne kadar yaşıyan bu (Haremi sarayı hümayun), müddeti yirminci asrın göbeğinde, yaldızlı kafesler ardına saklanmış, hususiyetlerine nüfuz edilemiyen bir perdei esrara bürünmüş bir (Zıl ve hayal), daha doğrusu bir (Garibei tarihiye) idi..

Bir memleket içinde büsbütün başka bir ülkeye benziyen saraya yaranmak istiyenler, başka diyarların güzellerini para mukabilinde ailelerinden alarak saraya verirlerdi.

Padişahları en ziyade memnun eden şey, böyle seçilmiş güzelleri hediye etmekti..

Bu güzeller, Kafkas ve İzmit taraflarında Çerkes aileleri arasında aranır, beğenilirdi. O tarafların Çerkes aileleri saraya güzel kız vermekle, ve sonra da o kızların saraylarda nail oldukları en yüksek mevkilerile, ikbal ve saadetlerile iftihar ederlerdi.

Saraya girmeğe Fatih zamanından başlıyan bu Çerkes güzellerinin ekserisi, filhakika emsalsiz denecek derecede müzeyyen,endamlı; gözleri,saçları, tenleri harikulâde cazibeli olduklarına şüphe yoktur.

Fakat saraya sebep ve veçhi intisapları bir çoklarının zan ve tahmini gibi yalnız padişahların ihtiraslarına yarıyan güzellikleri, cazibeleri için değildi.

Bunun başlıca sebepleri, payitaht ailelerini sarayla sıkı fıkı temasta bulundurmamak, sarayın her türlü mahremiyetini şahre yani harice işaa etmemek, bir aile kızından yetişecek evlâdın, günün birinde veya tac ve taht varisi olmamak fikrile idi..

Halbuki, satın alınmış cariyelerin şehirle hiç teması ve bir ailece rabıtası olmadığı gibi, bütün emellerini, ikballerini hasıl eden saraya muti, her emre amade olarak yetiştirildikleri için de hanedan ailesine karşı doğacak çocukları ve silesile tac ve taht varisi olmak, yahut bir aile rekabeti gibi tehlikeler teşkil edebileceğinden de vareste kalmaları saraym hanedan lehine saik olduğu başlıca düşünceleri idi.

Çerkes aileleri içinde, kız alım satımı, bahusus günün birinde yüksek ikballere suud etmesi müsteb'at olmıyan bu güzellerin saraya pişkeş edilmeleri, o aileler arasında hiç te ayıp sayılmıyan şeylerden idi.

Saray cariyeliğinden evvel de, zaten Çerkes kızları kendi erkekleri yanında hakları daima bir derece aşağı sayılırdı.

O havalide erkeklere hizmet, hürmet etmek mecburiyetile yetiştikleri için, saraya girer girmez vaziyetlerini hiç te yadırgamazlardı. Daha köylerinde, küçüktenberi validelerı tarafından anlatılan saray hayatile kulakları dolgun idi.

Cariyelikten (İkbal) liğe, (Başkadın) lığa, (Valide Sultan) lığa kadar, sarayların bütün ona ümit verici kapılarını, ikbal ve saadet kademelerini tâ o zamanlardan dinlemiş, gönlü ümitlerle dolmuş idi.

Bir çoklarının da bu saltanatlara nailiyetlerini bildikleri içindir ki, köy hayatındanberi gözleri, gönülleri hep saraylar da olurdu.

Asırlarca müddettir, bu kızların saray hayatı, ve o hayatla ünsiyet etmiş olan zihniyetleri hiç bir tahavvüle uğramamıştı.

Yeni kızlar, evvelâ hazinedar ustanın intihap edeceği, yine kendi maiyetlerinden birinin yanına verilir, terbiye edilirdi. Onların ilk kayıt oldukları yer (Yeni bina) idi. Bu yer, onların ilk terbiye mektebi mesabesinde idi.

Sultan Hamit'ten evvelki padişahlar zamanında Topkapı sarayının harem dairesi cidden esrarengiz bir yer idi.

O korkunç, izbe, dolambaçlı sofalarda, odalarda, karanlık dehlizlerde adeta bir cemiyet halinde yaşıyan ve içinde sık sık hazin akibetlere, kadın rekabet ve desiselerile, padişah gazaplarile birçok kanlı vak'alar yüzünden hayatları bir anda memata tahavvül eden bu Çerkes saraylıların adedi, o zamanlarda akıllara hayret verecek derecede çok idi.

Evvelce binlere baliğ olan bu adetler, son padişahlar zamanında bir haylı tenakus etmişti.

Saraylılar sıkı bir inbızat altında, harem usulüne tâbi olmak mecburiyetinde olduklarından yaşmak ferace ile harice çıktıkları vakit yanlarında daima harem ağası bulunurdu.

(Yeni bina) daki cariyeler, kalfaların tezahüratı altında saray usullerini haremin âdap ve erkânını öğrenerek talim ve terbiye edilirlerdi. Her kalfanın maiyetinde birçok cariyeler vardı.

Bu talim ve terbiyeden sonra, içlerinden münasipleri (gözde) unvanile padişah dairesinin hizmetlerine tayin olunurlardı.

(Gözde) likten (İkbal) liğe yükselenler--padişahın meşru haremlerinden başka — zevceliğe namzet yani padişah (Müstefrişe) leri idi .

Bu cariyeler için (İkbal) olmak, saraym harem hayatında hatırı sayılır bir payeye ermek demekti.

Haremin muhtelif işleri hazinedar ustaya mevdu idi. Haremde olup biten her işin mesul makamı bu idi. Hünkâr, hareme müteallik temaslarını, arzularını hep bu hazinedar ustalar vasıtasile yapardı.

Haremde adeta bir cemiyet halinde yaşıyan kadınlar, kendi aralarında bir takım eğlenceler tertip ederlerdi. Bunların eğlence ve zevk vasıtaları pek mahdut idi. Hele eski padişahlar dervinde harem hayatında bilhassa en çok hoşlanılan şey, çengi oynatmak idi. Eski zamanlarda Topkapı sarayında bu eğlenceler çok mergup idi. O kadar ki, bu çengi faslının sabahlara kadar devam eden nağmelerini, tâ uzaklarda sabah ezanını okuyan müezzinler minarelerden işitirler imiş!.

Bu çengiler, o vakitlerde saray kızlarından değil, ekseriyetle Rum, Ermeni, yahut kıpti kızlarının en güzellerinden intihap olunurmuş.

Fakat bu eğlenceler, harem hayatında tarihe karışmış şeylerden idi. Son saltanat zamanlarındaki saray kadınlarının, genç saray kızlarının eğlencelerinden başlıcaları, saz âlemleri idi.

Eski çengilerin yerine de, ayrıca oyun bilen cariyeler vardı. Bir kısımlarının eğlencelerı de (Peçiç), (Bilmece), beyyitli kitaplardan (niyet tutmak), (Fincan — Yüzük) oynamaktı.

(Devamı var)

HARİCÎ HABERLER

Türk - Macar Dostluğu

"La Bulgarie„ gazetesinde çıkan bir makale

SOFYA, 31 A.A. — "La Bulgarie" gazetesi Türk - Macar dostluğu unvanı altında mühim bir başmakale neşretmiştir. Hükûmetin bu nim resmî organı diyor ki: Türkiye Cumhuriyeti Başvekil İsmet Paşa ile Hariciye Vekili Tevfik Rüştü Beyin Peşteyi ziyaretleri, matbuatın günden güne daha çok inkişafı bütün Türkiye Macaristana dair şayanı dikkat makaleler neşretmesine fırsat verdi. Türkiyenin her tarafına ecnebi vapurile seyahat, umumiyetle her ne kadar devletler ricali arasında daima vücude gelen muta: ziyaretler kabilinden bir rasime şeklinde telâkki edilmeli ise de, bu ziyaretin kabulüne çok daha derin bir muamması olduğu şüphesiz bir keyfiyettir.Türkiye ve Macar başvekilleri arasında vukua gelen mülâkatı vücude getiren sebepler her halde Türk ricalinin sabık Macar başvekiline Kont Betlhen ile Hariciye nazırı M. Valco tarafından geçen sene vaki olan Ankara ziyaretinin iade etmek arzularından daha başka noktalarda aramak lâzım gelir.

Matbuatta evvelce de izah edilmiş olduğu veçhile Macaristan'da Türkiye'nin birçok menfaatleri var ki bunlar bu menfaatlerini mümkün olduğu kadar emniyet altına almak istiyorlar. Bu menafii her kesin bildiği üzere efkârı pek haklı olarak alâkadar eden beynelmilel meselelerle münasebattan bulunmaktadır. Kims için bir sır değildir ki Balkanlar'da ve cenubbî şarkide gittikçe daha fili bir Türkiye'nin, dahilinde takip ettiği millî inkişaf ve kuvvetlenme ve hariçte takip ettiği bütün meseleler kardeşçe geçinme politikası için istinat noktalarına ihtiyacı vardır. Türkiye bu kararı da usulü dairesinde hareketlerle Avrupa'nın muhtelif milletleri arasında gittikçe artacak bir anlaşma vücude getirmek istiyenlerin teşriki mesaisini esasen ve şimdiden temin etmiştir. Milletler arasında böyle bir anlaşmanın neticesi ise genç Türkiye Cumhuriyetinin üzerine beynelmilel münasebatı kurmak istediği adalet ve hakkaniyet prensiplerinin geniş mikyasta tatbikıdır.

Bu noktai nazardan Macaristan Türkiye Cumhuriyetinin hariçteki faaliyetini sevk ve idare eden faziletkâr fikirlere temamen kazanılmış görülmektedir.

Macar milleti bütün devrelerde beynelmilel münasebatın esasını teşkil etmiş olan yüksek prensiplere harbin temin edilmesi kayıt ve şartile, sulhü candan arzulamaktadır. Bu prensipler her şeyden evvel Macar milletine Avrupayi merkezi milletleri arasındaki tarihi vaziyetine uygun bir muamele yapılmasını amir bulunmaktadır.

Macarlar tarafından dermeyan edilen talepleri bazılarınca şu veya bu milletin haklarına tecavüz teşkil edecek mahiyette olduğu tarzında bir telâkkiye uğraması ise hatadır. Çünkü Macarista'nın harpten sonraki beynelmilel münasebatlerin istatülerine uygun olmıyacak bir talepte bulunmadığı bütün dünyaca bilinen bir keyfiyettir.

Binaenaleyh Macar devletinin müdirani milletlerin daimi teşriki mesaisile adalete ve sulhün muhafazasına varmak gayelerinde, sulh gayesine merbutiyeti her gün daha müteezayit bir gayretle meydana çıkan Türkiye Cumhuriyetinin yardımı üzerine hesap kurmanın kendileri için daima mümkün olduğunu biliyorlar.

Bu şerait dahilinde, mütekabil temayülleri biribirile çarpışmak şöyle dursun, çok mükemmel bir surette ahenktar yürüyen bu iki millet arasındaki dostluğun cemiyeti Akvamın kenarında çalışan ve bu müsseseye sulh emelinde muvaffak kılacak ananevi vermek istiyen Avrupa siyaseti için de mühim bir âmil halinde girecek derece sür'atle inkişaf bulmasında şaşılacak hiç bir nokta yoktur.

Son zamanlar Cenevre'deki yüksek beynelmilel meclisin şubesinde zuhur eden buhrandan çok bahsedildi. Hakikat şudur ki: bu müessese kendisinin yalnız başına içinden çıkamıyacağı bir çok teşkilâtın günden güne etrafına daha çok yığıldığını görmekte, ancak, bu müessesenin istihdaf ettiği yüksek gayeleri kendisine tahakkuk ettirmek için hiç olmazsa yorulmaksızın çalışanların gayretleri kendisine müzaheret etmektedir.

Bu insanî fikirlerin neticesi olan Türk - Macar dostluğunu, sulhü teşkil eden anasur üzerinde kıymeti ve mânası ihmal edilemiyecek bir mevki aldığı muhakkak. Bu fikir şimdiye kadar kendisini yolundan çevirecek bütün hamleleri bertaraf ederek hep ayni müsbet istikamette ve tatbik sahasında mesafe kazanmıştır. Peşte'de yeniden vaki olan temaslar Türk - Macarların mesaisinin beynelmilel plân üzerine mevzu ve esasen sulhperverane temayülleri ni şüphesiz daha çok kuvvetlendirmeğe yaramıştır. İnsaniyet şimdiye kadar yüksek bir insanî gaye peşinde, beynelmilel anlaşma ve beraber çalışma maksadı peşinde giden bu teşriki mesainin kimseye şüphe ve gölge iras etmiyeceğini söylemeğe lüzum yoktur.

Esasen böyle olduğu içindir ki: bütün matbuat İsmet Paşa ile Tevfik Rüştü Beyin Peşte'yi ziyaretlerinin hayirkâr neticelerini memnuniyetle kaydeylemektedir.

Temenni edelim ki; onların mesaisi yalnız Türk Macar dostluğunun tam inkişafını temin etmekle kalmasın, fakat cihanın imarı için de kendi vazife hisselerini yapmak istiyen milletlerdeki sulh ve anlaşma idealinin tahakkukuna da kuvvetle yardımcı olsun

Mac Donald Iş başında!

Yeni kabinenin ilk icraatı maliyeyi düzeltmek olacaktır

Yeni milli kabinenin yeni intihap edilen başlıca nazırları: M. Baldwin, Austen Chamberlain, Neville Chamberlain, Samuel Hoare, Herbert Samuel, Lord Eustace Percy, J. H. Thomas, Philip Cunliffe - Lister, Philip Sasson.

LONDRA, 30 A.A. — Hükûmet taraftarı meb'usların adedi, İskoçya da yeni intihabat dairesinde seçilen iki meb'usun da iltihakile 557 yi bulmuştu.

İlk icraat

LONDRA, 30 A.A. — Azasının çoğaltılması muhtemel olan yeni kabinenin ilk icraatından birinin memleketin mali ve iktısadî vaziyetini ve bilhassa ithalât ait rüsum meselesini tetkike memur ve bir takım nazırlardan mürekkep bir talî komitenin teşkili olacağı tahmin edilmektedir.

Bu talî komite, bir rapor tanzim edecek ve kabinede bu raporu nazarı itibare alarak gümrük tarifesinin ne nisbet dahilinde kabul edilebileceğine karar verecektir.

Dünyanın muhtelif memleketlerinden alınan haberler, büyük miktarda ihracat yapmakta olan milletleri izrar edecek bir gümrük tarifesi konulması ihtimali dolayısile izhar olunan endişelerden bahsetmektedir.

İntihabat neticesinin Washington'da tevlit etmiş olduğu memnuniyet, tarifelerin tadili keyfiyetinin Amerikan ticareti üzerinde birtakım akisler hâsıl edeceği korkusile, azalmıştır.

M. Mac Donald iş başında

LONDRA, 30 A.A. — M. Mac Donald, bu sabah başvekâlet dairesinde birkaç siyasi şahsiyetleri ve bilhassa Hindistan işleri nazırı M. Samuel Hoare'i kabul etmiştir.

Kabinenin tevsi ve tadiline ait olan müşavereler devam etmektedir.

Başvekil, bugün Chequers'e gidecektir. Mumaileyhin kararını orada vermesi muhtemeldir.

Diğer taraftan, kralın bu sabah M. Snowden'i kabul etmiş olduğu haber verilmektedir.

İngilizler vaziyetin vehametini anladılar

LONDRA, 30 A.A. — İntihap heyetinin 27 ve 28 teşrinievvel günleri intihabında inkiyada mecbur kaldığı sebepleri tahlil eden Economist gazetesi şöyle yazıyor:

İngiliz milleti, harp ile mukayese edilebilecek bir vaziyet muvacehesinde olduğunu ve ücretlerin, tasarrufun ve hattâ milletin mevcudunun bile sağlam bir hükûmetin tesisile mümkün bulunduğunu derin bir tarzda anlamıştır.

Ispanyada Memurlar

Adetleri yarı yarıya tenzil ediliyor

MADRİT, 30 A.A. — İspanya'da memurların adedini tahdit eden kararnameden dolayı dünden itibaren başlıyan tahrikât ayni keşafetini muhafaza etmek suretile devam eylemektedir. Bu tahrikât gerek nezaretlerde ve sokaklarda gerekse içtima mahallerinde görülmektedir. Bu kararnamenin bütün vüs'atını ihate edebilmek için, şunu nazarı itibare almak lâzımdır ki: doğrudan doğruya alâkadar memurlardan maada binlerce insanın bilhassa Madrit'te menfaatları fevkalâde muhtel olmaktadır. Merkezî hükûmette, devlet idaresinin muhtelif şubelerine girmek için duhul ve kabul imtihanlarına hazırlanan takriben 10,000 genç vardır. Kısmı azamı vilâyetlerden gelmiş olan bu gençlerin büyük bir kısmı şehirlerdeki otel ve pansiyonlarda ikamet etmektedirler. Bunlar tahsil bedellerinin ilk üç aylıklarını tediye eylemiş ve tedris levazımını satın almış bulunmaktadırlar. Kararname gayri mahdut bir zaman için memurların imtihanının ilga etmiş olduğundan memurluğa namzet koymak istiyen bu gençlerin seyyahat, ikamet ve tahsil masrafları beyhudeye gitmiş demektir. Bu gençler memleketlerine avdet etmek mecburiyetinde kalacaklardır.

Diğer taraftan bu imtihanları hazırlıyan müesseseler de kapılarını kapamak mecburiyetinde bulunacaklardır; nihayet birçok oteller ve aile pansiyonları da en iyi müşterilerini kaybetmiş olacaklardır. Alâkadar mahafil bütün bu zararların bilmukabele hazineye hiçbir menfaat temin etmediği, çünkü yüzde elli miktarında tahdit edilen memurlardan kalan maaşatan mütebaki memurlara zam edilmek suretile tevzi edileceğini kayit ve nazarı dikkati celbeylemektedir.

Hükûmetin, memurların şikâyetlerini nazarı itibare alacaklarını ve bu suretle bir takım memnuniyetsizlik tezahüratının önüne geçileceği ümit edilmektedir.

Nezaretlerde bu kararname, şiddetle tenkit ve tefsir edilmekte ve bu suretle işleri sürüncemede kalmaktadır.

Hükûmet sokaklarda nümayişler icrası ihtimaline karşı bir takım tedbirler ittihaz eylemiştir.

Darülfünun eminlerinin istifaları

MADRİT, 31 A.A. — Meb'uslukla bir arada içtima edemiyecek vazifeler hakkında meclise bir kanun lâyihası verildiği bildirilmesi üzerine Salamanque Oviédo ve Barcelone Darülfünun eminleri istifalarını vermişlerdir.

Barcelone'da tevkifler

BARCELONE, 30 A.A. — Bankalara bu yakınlarda yapılan taarruzlara karışmakla zannaltına alınan müfritlerden 4 kişi daha yakalanmıştır.

Kıbrısta Sükûn !

LARNAKA, 30 A.A. — Acasta torpido muhribi Gap Greco'daki deniz fenerine karşı tevcih edilen taarruzu akim bırakmıştır. Şehirlerde vaziyet sakindir.

Birçok uzak köylerde yağmacılık ve yangınlar devam etmektedir.

LARNAKA, 30 A.A. — Kıbrıs'ta, şhirlerde sükûn hüküm sürmektedir. Ancak uzak köylerden bazıların da yangınlar ve yağmacılık vak'aları devam etmektedir.

Greko burnundaki fenere taarruz teşebbüsü Akasta torpito muhribi tarafından akim bırakılmıştır. Mısırdan bir kaç zıhlı otomobil geldiği haber verilmiştir.

Müstemlekât nazırının telgrafı

LARNAKA, 30 A.A. — Müstemlekât nazırı, Kıbrıs valisine gönderdiği bir telgrafta Kıbrısta vaziyetin düzelmesinden dolayı hissettiği memnuniyeti beyan eyledikten sonra demiştir ki:

"Muharriklere karşı aldığınız tedbirleri ve isyan hareketini bastırmak için lüzum gördüğünüz teşebbüs ve hareketleri tamamile tasvip ediyorum. Şimdiki idareye sadakatsizlik gösteren siyasî liderlerin adaya ait teşkilâtın kendilerine verdiği hürriyeti suiistimal etmiş oldukları aşikârdır. İngiliz hükûmeti; Kıbrıs adasının atisine ait teşkilât meselesini Kıbrıslıların umumî menfaati namına ve sizinle istişare suretile tetkik edecektir".

Nazır telgrafının sonunda valinin ve memurların vaziyeti karşılamak hususunda takip ettikleri hareket tarzından dolayı takdirlerini beyan etmiştir

Bulgaristanda 2 mahkûmiyet

SOFYA, 30 A.A. — Geçen şubat ayında Michaipoviste'lerin reisi bulunan Gurtoff'u katletmiş olan Kostorkoff ile Miladinoff isminde Makedonyalı iki Protoguéroviste'den birinci si müebbet, ikincisi de 15 sene hapse mahkûm olmuşlardır.

SON DAKİKA

C. H. Fırkası grupu dün toplandı

İsmet Pş.nın son seyahati etrafında verdiği izahat tasvip edilmiş ve alkışlanmıştır

ANKARA, 31 (Telefonla) — Cümhuriyet Halk fırkası grupu geçen sene olduğu gibi her salı günü öğleden sonra toplanacak ve bütçeyi alâkadar eden mesail etrafında müzakeratta bulunacaktır.

* * *

ANKARA, 31 A.A. — C. H. Fırkası grupu bugün saat 15 de Afyon meb'usu Ali Beyin riyasetinde toplanarak Başvekil İsmet Paşa Hazretlerinin son seyyahatleri ve harici temasları etrafında verdikleri izahatı dinlemiş, tasvip ve takdirle alkışlamıştır.

Bundan sonra B. M. Meclisi divanı riyaset azalarile Meclis encümenlerine tefrik edilecek namzetleri tesbit etmiştir. B. M. Meclisi riyasetin Reisi hazır Balıkesir meb'usu Kâzım Paşa Hazretlerini müttefikan, Reis vekilliklerin kemakân Hasan (Trabzon), Refet (Bursa), Vâsıf (İzmir), Beyleri ve divan kâtipliklerine Rüşen Eşref (Karahisar), Haydar Rüştü (Denizli), Avni (Denizli), İrfan Ferit (Mardin), Halit (Bayazıt) Beyleri namzet olarak göstermiştir.

Encümen azalıklarına eski encümen azalarının heyeti asliyesi namzet olarak kabul edilmiştir.

Fırka grubu reisliklerine Ali (Afyon), Cemil (Tekirdağ), Beyleri müttefikan azalıklarına ise Ali Rıza (İstanbul), Aziz (Erzurum), Rasim (Sıvas), Rasih (Antalya), Kılıç Ali (Gazi Ayintap), Ali Şuuri (Balıkesir), Zamir (Adana), Emin (Samsun) Beylerle Giresun meb'usu Ihsan Paşa intihap edilmiştir.

Bilâhare Balıkesir meb'usu Ali Şuuri Beyin Fırka kâtibi umumisi Recep Beyin İstanbulda verdikleri münakaşalı konferansın tabı ile Fırka teşkilâtına tevzii hakkındaki takriri kabul edilmiştir.

Tirana sefaret heyeti gönderilecek

ANKARA, 31 (Telefonla) — Yakında Tiran'a bir sefaret heyeti gönderilecetkir. Tahir Lûtfi Beyin yeniden Tiran sefirliğine tayini mevzuu bahistir.

Müşir Fevzi Pş. Hz.nin teşekkürleri

ANKARA, 31 (A.A.) — B. E. Harbiye Reisimiz Müşir Fevzi Paşa Hazretleri, aziz Cümhuriyetimizin yıl dönünü münasebetile ordu namına almış oldukları resmî ve hususî tebriklere ayrı ayrı cevap vermek mümkün olmadığından bilmukabele samimî tebrik ve teşekkürlerinin iblâğına Anadolu Ajansını tevsit buyurmuşlardır.

Ticaret odaları kongresinin kararları

ANKARA, 31 A.A. — Ticaret odaları umumî kongresi bugün saat 10 da ikinci umumî içtimaını aktetmiştir. Içtimaa reis vekili İzmir meb'usu Rahmi Bey riyaset ediyordu. Zabtı sabık okunup kabul edildikten sonra encümenlerin raporları müzakere olunmuştur.

1 — Hububat encümeninin raporunun hulâsası; a — Hububat tiplerinin sikleti izafiye esası dairesinde cereyan etmesi ve bu bapta bir zemin ihzar etmek üzere mutehassıs bir heyetin hemen memleketimizin hububat yetişen mıntakalarında esaslı bir etüt yapması.

b — Tohum ıslah istasyonlarının takviye ve tamimine ve münasip mahallerde el veya motörle müteharrik temizleme makinelerinin vaz'ı.

c — Kooperatifçiliğin teşviki ve takviyesi ve bu iktısadî teşekkülün satış işlerine iştirak ettirilmesi.

d — Muhtelif limanlarda silolar ve Anadolunun muhtelif merkezlerinde depolar tesis ve idaresinin şimdilik dahilde şimendifer, sahil mıntakalarda da seyrisefain idarelerı tarafından tesisi ve bu teşekkülün üzerinde fiili bir mürakabe ve muzaheretin bir an evvel temini cihetine gidilmesi ve böyle bir teşebbüsfertler tarafından yapılmak istenildiği takdirde ayrıca mazharı müsaade olması ve teşvik edilmesi için alâkadar vekâlet nezdinde iltimasta bulunulması talep ve temenni ediliyordu.

2 — Ihracat kredisi encümeninin raporunda, çok mühim olan bu meselenin diğer birçok ticaret işlerini alâkadar ettiği için üzerinde çok işlenmek lâzım geldiği ve binaenaleyh meselenin vekâletçe ihtisas erbabından teşkil ettirilecek bir komisyonda tetkik ve müzakere ettirilmesi istenıyordu.

3 — Beynelmilel ticaret odasına iştiraki temin maksadile teşkil edilen encümen raporunda beynelmilel ticaret odasının nizamnamesi mucibince her memlekette millî bir komite teşekkül etmeden odaya faal aza olmak imkânsız olduğundan biran evvel Türkiyede bu komitenin bir cemiyet halinde teşkili ve bunun teşekkülüne ait formalitenin ifasına İstanbul ticaret ve sanayi odasının memur edilmesi ve komite merkezinin İstanbulda olması tavsiye ediliyordu.

Heyeti umumiye bu raporları tasvip ve kabul etmiştir.

Üçüncü içtima

ANKARA, 31 A.A. — Ticaret odaları umumî kongresi bugün öğleden sonra 3 üncü umumî içtimaını aktetmiştir.

Bugün yalnız Tütün meselesi mevzuu bahsolmuş ve kongre de tütünun borsaya alınması veyahut bir Türk tütünleri ofisi teşkili fikirleri üzerinde uzun münakaşalar yapılmış ve netice'de tütüne ait zirai ve ticarî teknik bütün mesailin salâhiyettar bir ofis tarafından tetkiki veya borsaya alınması şıklarından her ikisinin veya birinin tercihi hususunun Iktısat vekâletine bırakılması kararlaştırılmıştır.

Kongre bu içtimaında ayrıca olarak ziraat bankasının vasi bir teşkilâtla Adana ve Mersin mıntakasında bir mensucat fabrikası yapması hakkındaki mezkûr mıntakalar murahhaslarının temenni takririnin de Iktısat vekâletine arzını kabul etmiş ve yarın tekrar toplanmak üzere içtimaa nihayet vermiştir.

Teslihat Mütarekesi

Mütareke bugünden itibaren başlıyor

CENEVRE, 30 (A.A.) — 30 teşrinievvel tarihine kadar, Cemiyeti akvam meclisi tarafından 1 Teşrinisaniden itibaren teslihat sahasında bir mütareke yapılması tavsiyesine dair olarak kabul edilen karara muvaffakiyetlerini bildiren memleketler ancak dokuz memlekettir.

Bu memleketler şunlardır:

Lüksembourg, Mısır, Sovyet Rusya, Arnavutluk, İsviçre, Japonya, Letonya, Çekoslovakya Chili, ve İtalya.

Amerika'nın da iştirak etmiş olduğu haber verilmektedir. Fransa'nın da kabul etmiş olduğu ve bu hususa dair vurut edecek habere anbean intizar edilmekte bulunduğu söylenmektedir.

Malûm olduğu veçhile teslihat mütarekesine ait olan karar ile merbutu olan rapor, Fransız heyetinin hali hazırdaki programın icrası için talep etmiş olduğu bütün teminatı ihtiva etmektedir

İstanbul otomatik santralı abonelerine

1) Ahizeyi yerinden kaldırmadan önce elde etmeyi istediğiniz nümarayi iyice biliniz.

2) Numarayı çevirmeden evvel mütemadî olan "çevir sesi" nin işitilmesini bekleyiniz.

3) Numarayı acele etmeksizin fakat durmaksızın çeviriniz.

4) Mükâlemeniz biterbitmez ahizevi yerine takınız.

5) Fasılâlı olan "meşğul sesi' ni duyarduymaz ahizeyi yerine takıp bir az sonra tekrar çağırınız.

6) Beyoğlu santralına bağlı bir numara elde etmek istiyorsanız kadran üzerinde 4 rakkamını, Kadıköye ait bir numara için 6 ve diğer santraller için de 8 rakkamını çevirinizi karşınıza çıkacak memureye aradığınız numarayi söyleyiniz.

Yukarıda yazılı olan noktalara harfiyen riayet etmek suretiyle servisin intizam ve süratına azamî derecede yardım etmiş olursunuz.

Millet mekteplerinde bu akşam tedrisata başlanıyor

Ekonomi

Buğday piyasasındaki son vaziyet..

Yeni mahsulün hakikate karip bir blânçosunu yapmak mümkündür

Bütün memleketlerin son buğday mahsulünün hakiki rakamları daha kat'iyetle bilinememektedir.

Mamafih elde mevcut tahminlere istinaden bu mahsulün hakikate karip bir blânçosunu yapmak mümkündür.

Roma beynelmilel büğday enstitüsüne nazaran geçen sene Avrupa buğday mahsulü 371 milyon kentale baliğ olmuştu. Aynı müessese bu sene bu mahsulün 375 milyona yani hemen hemen geçen seneki mikdar da olduğunu tahmin etmektedir.

Şimali Amerikada ise: Mahsul bilâkis 930 un 346 milyonuna mukabil bu sene az olarak 319 miloyna düşmüştür. Asyada vaziyet aynıdır. Geçen senenin 122 milyonuna mukabil, bu sene ancak 109 milyon kental mahsul vardır. Buna mukabil Şimali Amerikada hafif bir tezayüt meşhut ise de neticeye müessir değildir. Buğday mahsulü hakkında bugün elde mevcut rakamlar berveçhi atidir:

	1930 (Kental hesabile)		1931
Avrupa	371	„	375
Şimali Amerika	346	„	319
Asya	122	„	109
Şimali Afrika	17	„	19
	856		822

Şu hale nazaran, cihan buğday istihsalâtı 930 daki 856 milyona mukabil 931 de ancak 822 milyona varmaktadır ki, bu vaziyet 34 milyon kentallik bir tenakus demektir. Bu rakamlarda vakıa Rusya dahil değildir... Rusyada zeriyat sahaları çok tevessü etmiştir. 1930 da 33,910,000 hektar olan zeriyat mesahası 1931 de 37,380,000 e çıkmıştır. Fakat ahvali havaiye bilhassa Rusya mahsulünün 2/3 sini temin eden ilk bahar buğdayına gayri müsait gitmiştir.

Piyasanın salâhiyettar mehafili buğday rekoltesinin umumî yekûnu nu daha bildirmemiştir. Maamafih zeriyat sahalarının vüs'atine rağmen 931 mahsulünde 930 a nazaran bir tenezzül olması muhtemeldir. Umumiyetle bu sene mahsulünün geçen seneden (50) milyon kental eksik olacağı artık muhakkaktır. Yukarıda mevzuu bahsolan mikdarlar nısıf kürei şimaliye aittir. Nısıf kürei cenubiye gelince; bu mahsul ancak gelecek sene bidayetinde elde edileceğinden yapılan hesaplar tamamen faraziye halindedir. Yalnız şüphesiz olan bir şey varsa, o da bu kısım memleketler mahsulünde de bir tenezzül olacağı keyfiyetidir.

Kürei arzın bu kısmında başlıca müstahsil memleketi olan Arjantin geçen sene 8,613,000 hektar olan zeriyat sahasını bu sene azaltarak (6,900,000) e indirmiştir.

Sadece bu hâdise Arjantin ve hattâ nısıf kürei cenubî mahsulü üzerinde bir eksikliğe sebep olacaktır. Fakat ne de olsa hattâ nısıf kürei cenubiain bu seneki mahsulü geçen seneki mikdara yükselen yani cihan 931 mahsulü 930 un kinden 50 milyon noksan dahi olsa buğday piyasası üzerinde bir halâs başlıyacaktır.

1930 mahsulünün bereketli olmasına rağmen cihan stokları 146 milyondan 166 milyon kentale yükselmiş, yani arz ihtiyaçları 20 milyon kental fazla olmuştur. Bu seneki 50 milyon kental mahsul noksanlığı stokların 30 milyon eksilerek 135 milyona inmesine sebep olmuştur.

Bu rakam dahi dünya stokları için haylı yüksektir. Çünkü 1926 da ancak 64 milyon ve 1928 de ise 100 milyon kental buğday stoku vardi. Ne de olsa stokun tenezzülü buğdayın geçirmekte olduğu müşterisizlik buhranı hakkında bir fali hayır addedilmektedir.

Bu vaziyet buğday piyasasında kimat telkini suretile gelecek sene daha vâsi şekilde ticari hareketlerin vukuuna sebebiyet verecektir. Unutulmamalı ki, son ağustos ayı zarfında elde edilen buğday Federal Form Boardın himaye siyaseti neticesi olarak fiatlerin 80 sentten yukarı olduğu bir devirde ekilmişti. Bu sene ise 45—50 sentlik bir fiat esnasında ekilmiş olacaktır. Hiç şüphe edilmez ki böyle bir tenezzülü fiat Amerikanın büyük müstahsil memleketlerinde zeriyat sahalarının temdidine yol açacaktır. Zaten bu tenezzülü fiat ilkbaharda kendisini göstermişti. Meselâ Cemahiri müttehidei Amerikada sonbaharda buğday tarlaları mesahai sathiyesi 16,468 hektara baliğ olmuştur. Bunda geçen seneye nazaran bir tenakus değil, bir tezayüt vardı ve bu hâdise pek fevkalâde değildi. Çünkü o sıralarda piyasa 75 sent civarında idi. Geçen ilkbaharda Federal Form Board fiatleri himaye etmek niyetinde olmadığını bildirdi. Bunun üzerine ilkbahar buğday zeriyatında şayanı kayt bir tenezzül hâsıl oldu. Zeriyat geçen senenin 8,501,000 hektarına mukabil birden 6,870,000 hektara düştü. Cemahiri müttehidede yakın da kış zeriyatına başlanacaktır. Çok muhtemeldir ki 930 senesinin aksine olarak bu sene tenezzül olacak ve bu tenezzül mahsule tesir ederek gelecek aylar zarfında her halde buğday fiatlerinde bir salâh husule getirecektir. Bahusus ki buğday piyasası korkulu vaziyette değildir.

135 milyon kentallik bir stok, 1 milyar kentallik mahsule karşı gayri tabiî değildir. Umum hasadın %10 nisbetinde bir tenezzülü bu stokun birden pek küçük bir mikdara düşmesi için kâfidir. Şu halde 932 de şeraiti havaiye 931 dekine nazaran bilhassa Cemahiri müttehidede biraz gayri müsait gittiği takdirde mahsulde % 5 ve %10 tenezzül hiç te gayri mümkün değildir.

Bu vaziyet buğday piyasasında seri bir salâh husule getirebilir.

İngiliz lirası ile aktedilmiş konturatlar

21 Eylûlden evvel İngiliz lirasile aktedilmiş olan kontrotaların İngilterede altın mikyasının muvakkaten terkedilmesinden dolayı ne suretle ifa edilmesi yani isterline olan bir borcun ve taahhüdün yine isterlin ile mi yoksa altın farkı nazarı dikkate alınarak tediye olunması lâzımgeleceği meselesi beynelmilel Ticaret odası meclisinin son içtimaında tezekkür edilmiştir.

Beynelmilel ticaret odası meclisi bu mesele hakkında bir karar ittihaz etmekten tevakkî ederek her ihtiyatın beynelmilel ticaret odası hakem heye'ti tarafından yegân yegân tetkik ve fasletmesi lâzımgeleceğine karar vermiştir.

Malûm olduğu üzere beynelmilel ticaret odası "hakem heye'ti,, beynelmilel ticaret odası âzasından olan ve olmıyan tüccar ve fabrikatörler arasındaki ihtilâfatın halline tavassut eder ve bunun için münaziünfih yüzde 1,2 nisbetinde bir harç alır.

İstikrazı dahili

Hükûmetimiz istikrazı dahili tahvillerinden mukavele mucibince tasfiye için alacağı miktarı dün akşama kadar tamamen almıştır.

Bu sene tahviler çok müsait fiatle alınmıştır.

Mersinden iki aylık arpa ihracatı

Mersin'den ağustos ve eylûl aylarında 184,233 lira kıymetinde, 6,764,000 kilo arpa ihraç edilmiştir.

Halbuki geçen sene 1,364,000 kilo arpa ihraç edilmişti.

İhracatın fazlalığına sebep Mısır Tunus ve Cezair'le diğer müstahsil memleketlerde bu sene arpa mahsulünün az olmasıdır.

Bir haftalık ihracat

Son bir hafta zarfında muhtelif iktısadi mıntakalardan şu mikdar ihracat yapılmıştır:

İstanbuldan; 31,300 çuval arpa 431 çuval fındık, 110 balya tiftik, 15 sandık afyon. İzmir mıntakasından: 898,510 kilo arpa, 950 kilo afyon, 731,982 kilo incir, 631,431 kilo üzüm, 152,485 kilo palamut, 9,757 kilo tütün ihraç edilmiştir. Samsundan: 113,739 kilo tütün ve 2,173 sandık yumurta ihraç edilmiştir. Tütün stoku 6,5 milyon kilodur.

İran afyon mukavelenamesini imzaladı

CENEVRE, 30 (A.A.) — Yuğoslavya ve Türkiye ile beraber dün yanın afyon istihsali noktai nazarından en büyük memleketlerinden biri olan İran, afyon istihsal ve imalinin tahdidine müteallik olan 13 temmuz 1931 tarihli mukavelenameyi imzalamıştır

Kambiyo Borsası

İsterlin	817,00	Kuron	16,06
Dolar	0,47,34,40	Şiling	3,64,42
Frank	12,06	Pezeta	5,37,36
Liret	9,21,86	Rayşmark	2,00
Frank B.	3,41,25	Zloti	
Drahmi	38,30	Pengö	2,96,47
Frank İ.	2,43,42	Ley	79,37
Leva	63,00	Dinar	27,18
Florin	1,17,42	Çervoneç	

Borsa harici		
	Altın	933
	Mecidiye	51
	Banknot	272

Esham ve Tahvilâtın nevi

İstikrazı dahili	98,50
Düyunu muvahhide	49,25
İkramiyeli Demiryolları	2,85

Rüsumatta

46,100 deste Kaçak kâğıt

Dün limanda bir kaçakçı kayığı yakalandı

Gümrük idaresi tarafından evvelki gece büyük bir sigara kâğıdı kaçakçılığı vak'ası meydana çıkarılarak failleri yakalanmıştır.

İstanbul gümrük başmüdürlüğü bundan bir müddet evvel memleketimize şehrimiz tarikile büyük mikyasta kaçak bir sigara kâğıdı partisi getirileceğini istihbar etmiş ve buna göre sıkı tertibat almıştır. Nihayet evvelki gece saat 2 de, gecenin sessizliği içinde Tophane önünde giden bir sandala nöbette bulunan Rüsumat motörü tarafından "dur!" kumandası verilmiştir.

Kayığın yoluna devam ettiği görülünce, ihtar tekrar edilmiş ve nihayet motörle bir silâh müsademesi cereyan etmiştir.

Rüsumat motörü en sonra kayığı yakalamış ve içinde 46 bin 100 deste sifara kâğıdı bulunmuştur.

Bu kâğıtların Pire'den limanımıza geldiği anlaşılmaktadır.

Fevzi Pş. Hz. Izmitte

Erkânı Harbiyei umumiye reisi müşir Fevzi Paşa Hz. dün Ankaradan İzmite gelmiştir,

Fevzi Pş. Hz, İzmitten şehrimizi teşrif edeceklerdir.

Hükûmetle Müzakere..

Şark şimendiferleri murahhasları geldiler

Ankarada hükûmetle bazı müzakeratta bulunmak için şark şimendiferleri drektörü Mösyö Malzak, başmühendis ve müdiriyeti umumiye müşaviri Mösyö Balk dün saat 12 de ekspresle şehrimize gelmişler ve Pera Palas oteline inmişlerdir. Bugün Ankaraya hareketleri muhtemeldir. -

Hayır cemiyetlerinde

Hilâli ahmer cemiyeti hey'eti merkeziyesi salı günü saat 15 te Verem mücadelesi cemiyeti hey'eti merkeziyesi de çarşamba günü saat 17 de içtima edeceklerdir .

Himayei etfal cemiyeti hey'eti merkeziyesi çarşamba günü içtima etmiş malûl gazilerden bir zatın iki çocuğuna mektep kitaplarının temin edilmesine ve 27 teşrinisani cuma günü de cemiyet menfaatine Maksimbarda bir dansan verilmesine karar vermiştir.

Cemiyete merbut bulunan anneler birliği de vaz'ı hamledecek iki fakir aileye tam takım olmak üzere iki çocuk kundağı vermitşir.

Himayei etfal cemiyetinin tombala oyunları Beyoğlunda Tepebaşında Boston gazinosunda ve Pangaltıda Vatan gazinosunda başlamıştır.

Ocak Kongreleri

Kongrelerde ihtiyaçlar tesbit edilecek

H. fırkası ocak kongreleri bugünden itibaren başlıyacak ve bir hafta devam edecektir. Kongrelerde ocakların ihtiyaçları tesbit edilerek kaza kongrelerine arzedilecektir. Tevhit edilecek küçük ocakların listesi de hazırlanmıştır. Ocak kongrelerinde hangi ocakların birleştirileceği hakkında görüşülecektir.

Norveç vapuru dün de kurtarılamadı

Yeniköy iskelesi civarındaki sığlığa oturan Ullstad namındaki Norveç vapuru dün de kurtarılamamıştır

Belediyede

Şehir meclisi Bugün !

Reis vekilleri ile diğer encümenler bugün intihap edilecek

İstanbul umumî meclisi bugün saat 14 te ikinci içtima senesi teşrinisani içtima devresi müzakeratına başlıyacaktır. Meclisin küşadını usulen vali ve belediye reisinin yapması lâzımdır. Halbuki Muhiddin B. ayağından rahatsız bulunduğu için meclisi ağlebi ihtimal muavin Hâmit B. açacaktır. Bugünkü içtimaın ruznamesi şudur:

1 — Meclisin açılması.

2 — Reis vekillerile kâtipler den mürekkep riyaset divanı intihabı.

3 — Daimî encümen intihabı.

4 — İhtisas komisyonlarına Daimî encümence intihap olunan âza hakkında riyaset makamının tezkeresi.

Gazino ve birahanelerde yangın tertibatı

Belediye sinema ve tiyatrolar için yangın tehlikesine karşı alınması icap eden tedabir hakkında yaptığı talimatı gazino ve birahaneler için de tatbike karar vermiştir. Gazino ve birahaneler bilhassa cuma günleri çok kalabalık olmakta ve yollar kapatılmaktadır. Bu gibi yerlerde istiaptan fazla müşteri alınmıyacak ve masalar arasında geniş yollar bırakılacaktır.

Fiat listeleri mühleti hitam buldu

Lokanta, gazino, bar ve emsali gibi yerlerin fiatlerini liste halinde tesbit ederek belediyeye tasdik ettirmek mühleti dün akşam hitam bulmuştur. Bugünden itibaren kaymakamlıklarca teftişata başlanacaklar ve tasdik ettirilmiş listeleri henüz asmayan müesseselere para cezası kesilecektir.

Taksi boyaları

Şoförler cemiyeti belediyeye müracaat ederek tek taksi modeli için kabul edilen boyanın yeniden yapılması masraflı olduğu ve son zamanlarda da -iş az olduğu için bir müddet tehir edilmesini taksi işareti olmak üzere yalnız kenardaki karelerin yapılması ile iktifa edilmesini istemişlerdir. Belediye bu hususu tetkik edecektir.

Belediye vergi ve rüsumları

Dahiliye vekâletinden belediyeye yeni bir emir gelmiştir. Bu emre nazaran, belediye mükellefler her hangi bir vergi veya rüsum hakkında tebligat aldıktan sonra on gün zarfında vergiyi tediye etmezse, bu vergi yüzde on ile birlikte tahsil edecektir.

Vilâyette

Maaş Bugün

Umumî maaş veriliyor!

Umumî maaş istihzaratı ikmal edilmiştir. Teşrinisanı maaşı tevziatına bugün başlanacaktır.

Ücretli memurların maaşları verilmiştir.

Vilâyette iş takibi

Vilâyet maiyet memurlarına vilâyette bir oda tahsis edilmiş, resmî ve şirket telefonları konmuştur.

Maiyet memurları iş sahiplerine de işlerini takipte sühulet göstermektedir

Maarifte

Millet Mektepleri

Bu akşamdan itibaren tedrisata başlanıyor

Şehrimizdeki Millet mekteplerî bu akşam açılarak tedrisata başlayacaklardır. Tedrisat A ve B olmak üzere iki kurs halinde yapılacaktır. Mekteplere kaydü kabul daha bir müddet devam edecektir. Hiç okuma bilmeyip A kursuna devama mecbur olanlardan kaydolunmıyanlar para cezasına çarptırılacaklardır.

Millet mektepleri dershaneleri her mıntakada açılmıştır. Müracaatlar çokolursa hada yeni dershaneler ilâve edilecektir.

Lâzım gelen bütün muallimler tayin olunmuştur.

16 muallimin tayin emri geldi

İstanbul kız ve erkek muallim mekteplerinden eylûl devresi ikmal imtihanlarında mezun olan 16 muallimin tayin emirleri de dün Maarif müdürlüğüne gelmiş ve kendilerine tebligat yapılmıştır.

Gazetecilik mektebi

Darülfünun divanı bugün içtima ederek gazetecilik mektebi hakkındaki tetkikatına devam edecektir.

Reşat Şemseddin Bey

Şehrimizdeki ecnebi, ekalliyet ve hususî mekteplerin idaresine memur vekâlet umumî müfettişi Reşat Şemsettin B. bu mekteplere ait yeni esaslar kurmak ve kadrolarını tanzim etmek üzere bir müddet evvel başladığı mesaisini ikmal etmiş ve vazifesinden ayrılmıştır. Bu mekteplere ait muamelât ve işleri vekâlet başmüfettişlerinden Hilmi B. devrü teslim almıştır. Badema bu işleri Hilmi B. deruhte etmiş bulunmaktadır.

Reşat Şemsettin B. dün akşam Ankaraya hareket etmiştir.

Bir motör battı içindekiler nerede?

Bartın refikimizden:

Geçen fırtınada Bartın limanına mensup iki kereste motörü de kazaya uğramıştır. Bilhassa bu motörlerden birisinin uğradığı kaza fecidir:

Kemik zade Hacı Ömer ef. ile Terzinin Mehmet kaptanın müştereken sahip oldukları 90 - 100 tonluk Bereketi Hayır isimli kereste motörü, Ayancıktan kereste yükleyerek İstanbula gelirken Ağva üzerlerinde fırtınaya tutulmuş ve batmıştır. Altı yedi kişi tahmin edilen mürettebatından hiç kimse kurtulmadığı için faciânın nasıl olduğu malûm değildir. Yalnız makinede vaki olan ârıza üzerine motörün karaya düşerek parçalandığı veyahut fırtınanın şiddetinden devrildiği tahmin edilmektedir.

Fırtına sükûnet bulduktan sonra motörün ankazı ve kerestenin bir kısmı Ağva sahillerine düşmüş, ankaz arasında bulunan tabelâdan motörün Bartına mensup olduğu anlaşılınca, Ağva eşrafından Hacı Cemal ef. Bartın liman reisliğine hadiseyi bildirmiş; kaza da bu suretle haber alınmıştır.

Motörün kaptanı ile Makinist çırağı Bartınlıdır; diğerleri başka iskeleler ehalisinden dir.

Aynı gecede yine Bartın limanına mensup bir motörün de Bandırma limanında karaya düştüğü haber alınmıştır. Bu motör, Nuri kaptanın Hikmeti Bahrî motörüdür. Mürettebatı kâmilen kurtulmuştur. Ayni limanda bulunan yine Bartına mensup Hacı Ömerin Hasan kaptanın Murat isimli motörüne bir sev olmamıştır.

İnhisarlarda

Ziyanına Satılmamış !

Kâtipzade Sabri Beye satılan tütünler meselesi

Bir akşam gazetesi, tütün inhisar idaresinin tütün taciri Kâtip zade Sabri Beye sattığı 250,000 kilo tütün yüzünden 100 bin lira ziyan ettiğini yazmıştı.

Dün bu hususta kendisile görüştüğümüz İnhisar müdürü umumîsi Behçet Bey demiştir ki:

— İdaremiz stok fazlası tütünlerini maliyete faiz ve kâr ilâvesile satar. Kâtip zade Sabri Beye satılan ve henüz teselâm edilmeyenler de böyle satılmıştır.

Her ciddî talibe ayni şeraitle tütün satmağa hazırız. Arzu edenler de resmen idareye müracaat edebilirler. Ziyanına tütün satılmak mevzuu bahis değildir.

Amerikalılarla itilâf edildi

Amerika'da Türk tütünü ile sigara yapmağı taahhüt eden Amerikan grubu ile dün Tütün inhisar idaresinde son müzakere yapılmıştır.

Bu müzakerat neticesinde kat'î bir itilâfa varılmıştır.

Mübayaat başladı

Tütün İnhisar idaresi evvelki günden itibaren bütün Ege iktısat mıntakası dahilinde tütün mubayaatına başlamıştır.

İnhisar idaresi hayli tenezzül etmiş bulunan fiatleri tereffüe sevke çalışmaktadır.

Muhtelit mahkemelerde

Muhtelit Türk—Yunan mahkemesinde iptali icap eden davaların tetkikine başlanmıştır. İngiliz mahkemesi de bir kaç güne kadar faaliyete başlayacaktır.

Izciler Geldiler

Cümhuriyet bayramı münasebetile Ankaraya gitmiş olan İstanbul izcileri dün avdet etmişlerdir.

Mahkemelerde

Ihzaren Celp

Akşamın sabık mes'ul müdürü Alaşehire gönderiliyor

Alaşehirde aleyhine bir dava ikame edilmiş olan Akşam gazetesi mes'ul müdürü Hikmet Feridun Bey muhakemede bulunmadığından ihzaren celbine karar verilmiş ve bu karar evvelki gün müddeiumumiliğe tebliğ edilmiştir.

Müddeiumumilik Hikmet Feridun Beyi Alaşehire gönder mek üzere ihzar etmiştir.

Karikatör davası

Muallimlik haysiyetini rencide eder mahiyette bir karikatür neşrettiğinden dolayı aleyhine dava ikame edilen Sonpos ta gazetesi bir ay hapse mahkûm olmuştur. Müddeiumumilik davayı temyiz etmiştir.

Tütün ikramiyeleri

Eminönü malmüdürlüğü tarafından malûllere verilecek olan tütün ikramiyesinin para tevziatına ait bonolar dün tevzi edilmiştir.

Spor

İzmirde cuma günkü maçlar

İZMİR, 30 A.A. — Bu cuma Alsancak spor sahasında şilt maçlarının ilk haftası Altınordu Göztepe, Türkspor, Şark spor takımları arasında icra edildi. İlk maç sabahleyin Türkspor ve Şarkspor ikinci takımları arasında yapıldı. Neticede Türkspor ikinci takımı sıfıra karşı 11 sayı ile galip geldi.

İkinci maç Altınordu Göztepe ikincileri arasında idi. Neticede Altınordu ikinci takımı hâkim bir oyundan sonra sıfıra karşı 7 sayı ile galip geldi. Öğleden sonra ayni takımların birincileri arasında maç yapıldı. Türkspor Şark spor birinci takımları arasında icra edilen maçta Türkspor birinci takımı sıfıra karşı bir sayı ile galip geldi. Bundan sonra Altınordu Göztepe birincileri karşılaştılar, Altınordu güzel bir oyundan sonra sıfıra karşı üç sayı ile galip geldi.

M. Vasiliyef dün bir konferans verdi

Türkiye ve Bulgaristandaki ziraat usullerinden bahsetti..

Bulgar gazetecilerinden ve sabık ziraat nazırlarından M. Vasiliyef dün saat 15 de Darülfünun konferans salonunda Türk ve Bulgar iktısadî vaziyeti ve ziraatı mevzulu bir konferans vermiştir. Konferansta Darülfünun profesörleri, Halkalı ziraat mektebi hocaları, muhtelif mekteplere mensup bir çok talebe, ziraat mensupları, gazeteciler ve birçok zevat hazır bulunmuştur.

Konferans salonu Türk ve Bulgar bayrakları ile süslenmişti.

Saat üçte Türk Matbuat cemiyeti reisi Hakkı Tarik B. kürsüye gelerek M. Vasiliyefi hazuruna takdim etti. Dedi ki:

— Türk - Bulgar dostluğu için en fazla çalışanlardan bir zat da M. Vasiliyef'tir. Türkiye ile Bulgaristan arasında teessüs eden samimiyetine gittikçe kuvvetlenmesi için neşriyat ile ve verdiği birçok konferanslarla teyide çalışan muhterem dostumuz ve misafirimizi yüksek huzurunuzda selâmlarım."

Bundan sonra M. Vasiliyef alkışlar arasında kürsüye gelerek konferansına başladı. Konferans 2,5 saat sürdü. M. Vasiliyefin fransızça olarak verdiği konferansı Halkalı ziraat mektebi muallimlerinden Süreyya B. türkçeye çeviriyordu. M. Vasiliyef konferansında ezcümle dedi ki:

— Toprakları ziraî kabiliyet itibarile yekdiğerine müşabih ve ırk itibarile yekdiğerinin kardeşi bulunan bu iki kavim beş asırdan beri devam eden bu yakınlaşmayı Balkan konferansı ile bir kat daha takviye etti. Bu takviyeyi her Bulgarın her Türk gibi candan arzu ettiğini yüksek huzurunuzda ifade etmek isterim. Bu memleketin hayatı istinat

gâhı ziraat istihsalâtı ile mütenasiptir.

Bulgaristanda her sene 14 eylûlde olmak üzere halkın ziraata olan alâkasını fazlalaştırmak için bir toprak bayramı yapılmakta ve memleketin her tarafında tesit edilmektedir.

Memleketin ziraî kabiliyetini inkişaf ettirmek için iki usul ve esas vardır. Bunlardan biri toprağı zorlamamak, her sene mütenevvi şeyler dikmek, diğeri de tekniği asrileştirmek ve tanzim etmektir."

M. Vasiliyefin konferansı saat 6 ya doğru alkışlar arasında nihayet bulmuştur.

Milliyet

Asrın umdesi «Milliyet» tir.

1 TEŞRİNİSANİ 1931

İDAREHANE — Ankara caddesi No: 100 Telgraf adresi: Milliyet, İstanbul.

Telefon numaraları:
24310 — 24319 — 24318

ABONE ÜCRETLERİ

G		Türkiye için	Hariç için
3	aylığı	400 kuruş	800 kuruş
6	„	750 „	1400 „
12	„	1400 „	2700 „

Gelen evrak geri verilmez

Müddeti geçen nushalar 10 kuruş tur. Gazete ve matbaaya ait işler için müdiriyete müracaat edilir.

Gazetemiz ilânların mes'uliyetini kabul etmez.

Bugünkü hava

Yeşilköy hava rasat merkezinden aldığımız malûmata nazaran bugün hava bulutlu olacaktır. Rüzgâr şimal istikametlerden kuvvetli esecektir. 10/31 tarihinde tazyiki nesimi 761 milimetre azamî suhunet 18, asgarî 10 santigrat kayedilmiştir.

FELEK

Eyvah eski Telefonlara!

Üç gündür İstanbul şehri telefonsuz kaldı. Meğer telefonsuz kalmanın frenkçesi (otomatik) imiş. Hay Allah cezasını versin!. Bir mükâleme yapmak için telefonu açıp kulağınıza götüreceksiniz. (çevir!) manasına gelen gırırı bükme bir ses var.. Hatıften bir ses bekler gibi onu bekliyeceksiniz. Gelmezse önünüzdeki numaralı fırıldağı çevirmezsiniz. Çeviremezseniz görüşemezsiniz.. Düne kadar telefon edenlerin içinde bu (çevir!) sesini on dakika kadar bekleyenler var. Bakalım rekor nereye kadar çıkacak!

Hele otomatik olmayan merkezlerle görüşmek yok mu Allahın lûtfü inayetine bağlı! Beyoğlu için 4, Kadıköy için 6, diğer merkezler için 8 numara çevrilip beklenecekmiş! Öyle yaptık!.. Karşımıza istihbarat çıktı..

— Yanlış! dedik..

— Yanlışlık sizde, neden öt meden çevirdiniz?. dediler..

— Öttükten sonra çevirdik.. dedik..

— Bir daha çevirin! dediler.. Çevirdik bekledik, bekledik ve ıktık kapadık.

Babıâli caddesinde biribirine 75 metre mesafede iki gazete muharriri telefonla görüşemedikleri için ayaklarile gidip buluştular..

Esasen otomatik telefonu kullanmayı o kadar karışık şekilde ve tatlı su türkçesile izah etmişler ki; anlamanın imkânı yok!.. Anladıktan sonra da telefon etmenin imkânı yok! Bu halile nasıl olur da eski hali aramayız..

— Ah ah.. Neredesiniz?. (merkez) diye cevap veren ve arasıra İspanyol şivesile (lûtfen numarayı tekrar ediniz) diyen yüzü meçhulümüz ve sesleri aşinamız olan kızlar! Sizi harıl harıl arıyoruz.. Eğer otomatiklerin sizin yerinizi tutacağından dolayı endişede iseniz emin olun ki buna imkân yok!.. Hepimiz günde belki yüzlerce defa bu fırıldağı çevireceğiz.. Lâkin sizin zamanınızdaki gibi rahat görüşemiyeceğiz.

Ahırkapı feneri!

Kaba lâtifelerin ölçüsü terazisi olmaz.. İnsan kendini tuhaf ve tuhaflık yapar zannetti mi belâ olur.. Hem kendine hem etrafındakilere!..

İsmini burada zikretmek istemediğim eski ve iyi bir futbolcuya muarızları Ahırkapı feneri diye kaba bir isim takmışlar.. Çünkü her zaman değil arasıra çakarmış.. Bu ismi bulanlar ve bulduğu için kimbilir ne kadar sevinmiş onlanlar şüphesiz İstanbullu olmasalar gerek! Çünkü Ahırkapı feneri en çok çakan fenerlerdendir. Halbuki onlar bununla o eski futbolcunun ender olarak şüt attığını anlatmak istemişlerdi.

Cuma günü Yunan muhtelit takımına karşı çıkarılan Galatasaray ve Fener muhteliti Yunanlılardan daha kuvvetli olmasına rağmen fena oynadığı için mağlûp olmak üzere iken bu Ahırkapı feneri denilen adamın yaptığı bir gol ile ancak beraber kalabildi.. Birer mitral yöz olduğu iddia edilen genç futbolculardan gol çıkmadı..

Bir adamı mütemadiyen tenkit etmek, yermek esasen pek yolunda bir şey değildir. Lâkin bu hareket haksız ve şahsî olursa daha çirkin olur. Cuma günkü müsabakayı idare eden kakeminbu Ahırkapıfeneri ismi verilen uyuncu hakkında (en iyi Avrupa oyuncuları) derecesindedir, dediğini söylüyorlar.. Belki yalandır diyeceksiniz.. Lâkin doğru olan bir şey var ki; o da o beğenmedikleri Ahırkapı feneri çakmasa idi. bizim muhtelit takımın gemisi çoktan şapa oturmuştu.

Herif imzalı mektup yazan kariimize..

Mektubunuzu aldım. Fikirleriniz doğrudur. Esasen biz de o fikirleri müdafaa etmekteyiz.. Hakkımdaki iltifatkâr sözlerinize teşekkür ederim efendim.

FELEK

Yeni neşriyat:

Yaşamak yolu..

İstanbul Verem mücadelesi cemiyeti tarafından aylık olarak neşredilmekte olan "Yaşamak yolu" nun eylûl nüshası yeni bir şekilde olarak intişar etmiştir.

Muhit

Teşrinisani nüshası da çıktı. Kapak tablosundan son sahifesine kadar, her tarafı enfestir. İsmet Paşa Hazretlerinin kuşe kâğıdı üzerinde basılmış tablosu ayrıca bir san'at eseridir. Şairi azamın yirmi dört saati, Darülbedayinin iki haftası (Yaşar Nabi), Edebiyat ve edebiyatçılar, Sumerlilerin lisanı (Ahmet Cevat), vesaire ve saire...

Maarif bahisleri

Viyana'da Mektep ve Çocuk

— I —

Büyük harpten yenilmiş olarak çıkan Avusturya kaybettiği toprak ve nüfus yüzünden uğradığı zararı telâfi için hazırladığı plânda ve yaptığı inkılâpta bilhassa mühim bir noktayı göz önünde bulundurdu:

Gelecek nesli iyi hazırlamak!

Kendisini bu felâkete sürükliyen eski ve çürük sistemi yıkarak yeni bir idare kurarken, eskiden tamamile ayrılarak yeni bir mesai plânı çizerken; temeli atılan bu inkılâbı yaşatacak kuvveti, yani gençliği ihmal etmedi. Bizde olduğu gibi cemiyetin bütün müesseselerinde kurtarıcı bir inkılâp yaparken mektep müessesesini de bu sıraya koydu.

1918 de başlıyan Maarif reformunun başında o zamanki Maarif nazırı ve bugünkü Maarif şûrası reisi Otto Glöckelmi görünür. Ancak 1920 de hükûmeti ele alan Muhafazakârlar ilk inkılâp kanunlarında bazı tadilât yaptılar ve bilhassa her vilâyetin kendi mektep teşkilâtını ve kanunlarını istedikleri şekilde tanzimi ne imkân verdiler.

Bundan dolayıdır ki, bugün Avusturya'yı teşkil eden dokuz vilâyetin, daha doğrusu cümhuriyetin, ayni esaslar dahilinde yürümediğini ve hattâ bazılarında hâlâ imparatorluk devrine ait kanunların cari olduğunu görüyoruz. İnkılâbın ruhu, bütün manası ile Viyana'da görülmektedir. Bu itibarla Avusturya maarifi denilince Viyana mektepçiliği hatıra gelir.

* * *

Avusturya'da her ferdin cemiyet için bir kıymet olduğu kanaati o kadar kuvvetlidir ki, cemiyetin posaları sayılan ve kabiliyetsizlik damgası ile bir kenara atılıveren, ihmale uğrıyan çocuğa tesadüf edilemez. Bundan dolayı ruhî veya uzvî sakatlıkların nev'ine ve derecesine göre hususî yetiştirme müesseseleri mühim bir yekûn teşkil eder.

Yukarıdaki iddiamızı teyit ve tevsik için müteakip yazılarımızda muhtelif müşahede ve tetkiklerimizden sırasile bahsedeceğiz. Bugünkü makalemizde, rakamların belâgatine müracaatla bu işe başlıyoruz:

Mecburî tahsil yaşında çocuk. 152,524
Mektep adedi. 643
Dershane adedi. 4,360
Okuyan talebe adedi. 139,516
Her sınıfa düşen mıktar. 30,4
Muallim adedi 6,125 (*)

Bu rakamlardan anlaşılıyor ki, Viyana çocuklarının % 91 i mekteplere devam etmekte ve en mütekâmil terbiye ve tedris sistemleri vasıtası ile yarına hazırlanmaktadırlar.

* Bu rakkamlar maarif şurasının geçen ders senesine ait neşrettiği risaleden alınmıştır.

Viyana şehrinin umumî bütçesinden maarif işlerine ayrılan para 79,256,930 şilindir ki, takriben 22,000,000 Türk lirası tutar. Bu para münhasıran mecburî tahsil müesseseleri ile san'at mekteplerine ve muallim kursları ile pedagoji enstitüsüne tahsis edilmiştir. Ana mektepleri ile yüksek mekteplere ait maarif bütçenin haricinde kalır.

Bu faslın ihtiva ettiği maddelerden bazılarını da naklettmek faideli olacaktır:

Muallim ve memurlara (67,8 milyon), bina ve vesaitin iyi muhafazası, inşaat (2,6), ders kitapları ve sınıf kıraatleri (1,1) ders levazımı ve vesaiti (0,5), tenvir, teshin ve hademe masarafi (1,6), san at mektepleri (3,3), pedagoji enstitüsü (0,4), terbiyevî gezintiler için vesaiti nakliye masrafı (152), çocuk tiyatroları (50bin),.. v. s.

Şurasını kaydedelim ki, Viyana'da mecburî tahsil müesseselerinde bulunan çocuklara kitap ve saire gibi levazımı hükûmet parasız olarak vermekte ve tahsil için talebe velisine hemen hiç bir masraf yükletilmemektedir.

Mecburî tahsil 6 - 7 yaşından başlar ve 14 yaşına kadar devam eder. Bu yaşlar dahilinde bulunan her çocuk resmî veya hususî bir müessesede yahut evinde muayyen bir tahsil programını tamamlamaya mecburdur.

Özürlü ve kusurlu çocuklar da bu kayıttan istisna edilemezler. Zira onlar için hususî terbiye yurtları vardır ve onlar da buraları ziyaretle mükelleftirler. Maamafih çocuklar ekseriyetle 3 yaşından itibaren bir sistem dahilinde terbiye edilmeye başlar. Çocuk bahçeleri veya ana mektepleri 6 yaşına kadar olan çocuklarla doludur.

Viyana'da mektep teşkilâtı şu hatlar dahilinde mütalea olunabilir:

I. Çocuk bahçeleri (3 yaşından itibaren).

II. Mecburî ilk tahsil mektepleri (6 yaşından itibaren).

III. Orta tahsil (14 yaşından itibaren).

A) Klâsik lisanlar,
B) Modern lisanlar,
C) Riyazî ve tabiî ilimler,
D) Alman mektebi (tedrisatın mihverini ana lisanı ve milî hars teşkil eder).

IV. Mecburî ikmal mektepleri,

(Mecburî tahsilden sonra hayatta bir meslek tutmak istiyen gençler için)

V. Meslekî tahsil,
VI. Yüksek tahsil.

Viyana: Muallim
Kemal KAYA

Hikâye

Küfür

— *Fransızcadan* —

Farfanjol ile Kastanya kendi hallerinde iki bahçivandı. Her biri tarlasında çeşit çeşit sebze yetiştiriyor. Ve cuma günleri kasabanın çarşısına getirerek, yan yana bir sergi kuruyorlardı.

Ve bittabi de birbirlerini çekemiyorlardı.

Farfanjol rakibinin domateslerini ve patlıcanlarını hakir görüyor, Kastanya da komşusunun havuçları ve kabakları ile alay ediyordu.

Meselâ Kastanya bir müşteri geldi mi, anlatıyordu:

— Hey gidi maşallah, şu patlıcanlara bakın be! Bir tanesi bir okka! Sergiye götürsem, her birine ayrı madalya vermek lâzım. Biz işte böyle yetiştiriyoruz. Başkaları gibi değil!.

Tabiî Farfanjol da durur mu?

— Gelin bu tarafa! Gelin bu tarafa! Toprağından mı, Suyundan mı? Ne lezzet be! Saman değil, buna patlıcan derler.

Fakat geçen gün Farfanjol sergiyi kurarken, elindeki tahta ile kazaen rakibinin dirseğine dokundu. Öteki de horoz gibi karşısına dikildi:

— Heyy! Önüne bak! Gözün kör mü! Diye bağırdı.

— Eh, ne bağırıyorsun be? Ne olmuş sanki? Şöyle koluna dokundısa kıyamet kopmadı ya! Zaten biz de bu işi istiyerek yapmadık.

Çarşıda herkes sustu. Herkes kıyametin nerdeyse kopacağını hissediyordu. Fakat kıyamet kopmadı.

Sadece Farfanjol:

— Eşşoğlu! dedi.

Öteki de mukabele etti:

— Öküz herif!

İki adam hindiler gibi kabardılar. Suratları tablalarındaki domateslere döndü. Fakat tokat tokata gelmediler.

Ne diye gelsinler?

İkisi de biliyordu ki, çarşıda iki kişi kavga etti mi, birden bire on, on iki kişi payda olur ve kavgacıları ayırır.

Sadece yakası açılmadık küfürler devam etti. En nihayet Farfanjol artık küfür lûgatını tüketmiş olmalı ki:

— Sana ben daha ne olduğunu söylemedim, dedi.

— E, söyle bakalım. Bura da bu kadar insan var. Onlar da işitsin, ben daha ne imişim?

— Sen herifsin!

Demeğe kalmadı, öteki üzerine abandı. Artık yumruk, tekme, diş mütemadiyen işliyor, iki rakip kâh altta, kâh üstte yerlerde yuvarlanıyorlardı.

Kastanya yumruğu salladıkça:

— Herif mi? Herif mi? Ben herifim ha! Diye bağırıyordu.

Her ikisinde yüz göz şişmiş, kan ve toprak içinde nihayet ayrıldılar. Kastanya bir türlü hırsını tutamıyordu ve halkı şahit göstererek:

— İşittiniz ya, bana herif dedi. Benim ailemde bir tek herif yoktur. Ulan.. Seni dava edeceğim, diye bağırdı.

SİNEMALAR

Bu akşam saat 9,30 da

Majik Sinemasında

İlk defa olarak ALİCE WHİTE

BAR KIZI'nda — Yıldızların en sevimlisi Alice White bir gece batakhanesinde parlak bir rol temsil edecektir.

BAR KIZI'nda — Çok dekolte dansözleri, sehhar bir musikiyi mükemmel bir operet ve rövüleri görecek, dinleyeceksiniz.

BAR KIZI'nda — 200 genç kız tatlı bir jazz ahengi ile dans edecekler.

BAR KIZI'nda — Nevyork gece batakhanelerinde geçen kuvvetli aşk ve heyecan sahneleri göreceksiniz..

BAR KIZI'nda — Güzel şarkılar, danslar, bir dram vak'ası etrafında geçen bazen neşeli bazen hazin sahneleri göreceksiniz.

SÖZLÜ, ŞARKLI VE DANSLI FİLM

İlâveten: ACISIZ AMELİYAT, 3 kısımlık, tamamen Fransızça sözlü mükemmel bir komedi.

Heyeti temsiliyesi *Michel Durand - Cremieux - Chahin - Simon - Simon Reelsberger, Lefevbre.*

PLÂN PLÂN

Önümüzdeki çarşamba akşamından itibaren
Sözlü film Sözlü film
OPERA
sinemasında
Sonderece heyecanlı ve meraklı
"W"
PLÂN

ASRÎ SİNEMADA
KIZIL KILIÇ

şaheserini görmek arzusunda bulunan halk her bir seansta geri çevrilmektedir. Bu film çılğın bir kazak tarafından iffeti payimal edilen bir köylü kızının hazin macerasını tasvir etmektedir.

İlâveten: Ankarada Cümhuriyet Bayramı merasimi ile Türk ve Yunan takımları arasında Foot-Ball maçı.

Saat 16,30 ve 9,30 seanslarında VARYETELER

MELEK sinemasında bugün — ELHAMRA sinemasında bugün

PRENSES Emriniz

muazzam ve muhteşem operetinin

LİLİAN HARVEY ve HENRY GARAT tarafından *(Princesse a vos ordres)* FRANSIZCA kopyasında

WİLLY FRİTSCH, KATE VON NAGY tarafından *(İhre Hoheit Befiehlt)* ALMANCA kopyasında

İlâveten: Ankarada GAZİ Hazretlerinin huzurunda Cümhuryet Bayramı merasimi — Paramount Jurnal ve sesli varyeteler — Bu film pek yakında Ankarada KULÜP sinemasında gösterilecektir.

Önümüzdeki 7 Teşrinisani Cumartesi günü saat 17 de matine olarak

FRANSIZ TİYATROSUNDA

meşhur piyanist

ROBERT CASADESUS'nun

yeğâne konseri verilecektir.

Yerlerin fiatları: Koltuklar: 200, 300 kuruş, Localar: 800 ve 1000, Balkon 150 kuruş.

Az kullanılmış
DİŞÇİ KOLTUĞU
aranıyor. Görüşmek üzre dişçi mektebinde Asistan Kenan Beye müracaat edilmesi.

ZAYİ — 2198 numerolu arabacılık ehliyetnamemi kaybettim. Yenisini alacağımdan hükmü yoktur. Olimpos gazoz fabrikası arabacısı Rüstem.

ZAYİ — 132 sicil numerolu arabacı ehliyetnamemi zayi ettim. Diğerini alacağımdan hükmü yoktur. Üsküdar 49 No da Nuri Arif.

Milliyet'in Edebî Romanı: 65

BAŞI DÖNÜKLER

İbrahim NECMİ

— Hadi canım. O meselenin iç yüzü bambaşkadır.

— Ne gibi?

— O zaman kocam Avrupada seyahatteydi. Bu seyahat için ben ona bin lira vermiştim. Kendisinin de beş altı yüz lirası vardı. Bunları tüketmiş. Telgrafla benden para istedi. vermedim. Yalnız yol parası gönderdim. İşte buna kızdı.

— E, o mektup?

— Mektup... Evet, doktor Lûtfi bir mektup yazmış, amma eğer istediği parayı yollasaydım o mektubu yırtar, sepete atardı.

— Gerçek mi?

— Ne zannettin ya? Şimdiye kadar ona daha kaç mektup gitmiştir.

— O halde, sonra nasıl barıştı?

— Nasıl olacak? Buraya gelmişti artık. Yalnız Avrupada üç, dört yüz lira borç bıraktım, onları versin, demiş, ben de verdim.

Ahmet Nebil donakalmıştı. İşin bu izahlı tarzını bir türlü içine sindiremiyordu. Hayretini farkeden Süheylâ, ilâve etti:

— Borcu, falanı yoktu. Fakat böylece kendi seyahat masrafından kurtulmuş oldu.

— Ya!...

— Bilmezsin, bu adamdan ne kadar nefret ediyorum.

— Hakkın var. Böyle adam sevilemez.

— Değil mi, Allah aşkına?

— Ben de kadın olsam sevemezdim.

— Oh! Bak, sen, iyi anlıyorsun. Halbuki dostlarımın bir çoğu bana.. Budalasın. Bundan âlâ koca olmaz. diyorlar.

— Çok şey!

— Hattâ Nihat İlhami de bu fikirde..

— ?

— Şey, canım... Yani demek istiyorlar ki böyle her şeye göz yuman, paradan başka bir şey düşünmiyen bir koca, eğlenmek istiyen bir kadın için en münasip adamdır.

— Ha! Orası öyle!

— Öyle mi buluyorsun sen de?..

— Başkalarile eğlenmek için iyi. Fakat kendisini sevmek için iyi değil.

— Bravo! Ne mükemmel buluş. Burası sinema gibi karanlık, yahut Tokatlıyan gibi hususî olsaydı, emin ol, bu sözün için seni hemen öperdim.

— . . . .

—Ne ise, borcum olsun. Evde öderim. Bize geliyorsun, değil mi?

— Peki

Bu sözü verir vermez, Ahmet Nebilin içinden bir hayal doğruldu. Bu hayalin uzunca beyaz yüzü sararmış, kestane renkli saçları hırsla dağılmış, derinden bakan elâ gözleri hiddetten kanlanmıştı. Dudakları kızıl bir alev gibiydi. Ateşten kelimelerle delikanlıya bağırıyordu:

Benim uğrumda, benim uğrumda diyordun. Benim için öğrenmek istediğini öğrendin. Hâlâ neden bu kadının elinde oyuncak oluyorsun. Başka öğreneceğin ne kaldı?

Zavallı Ahmet Nebil gözlerini kaldıramıyordu. Bazan kaçar bir bakışla sahneye bakıyordu. Fakat orada çıplak baldırlarını ifşa eden hayasız oyuncunun yerine hiddet ve infial saçılan bu hayali görüyordu. Oradan gözünü kaçırırken masada karşısında oturan geniş dekolteli, dik bakışlı, çabuk söyleyişli kadının yerinde gene o beyaz uzunca yüzün güceniik hayalini seziyordu.

— Hişt, Nebil, ne oldun?

Delikanlı birden bire bir rüyadan uyanır gibi silkindi:

— Hiç, hiç..

Süheylâ Hanım, gözleri fırlamış, merakla kapının önüne bakıyordu:

— Dikkat et. Şu gelenler, bizimkiler değil mi?

Ahmet Nebil başını çevirdi: Kapıdan gürültülü bir kalabalık giriyordu.

En önde Muhteşem Nihat Hanım, azametli yürüyüşile karmenli dudaklarını büzen bir tebessümle ilerliyordu. Semiha Nazmi Hanım, kıvrak hareketlerile onun yanındaydı. Şeyda Kâmil Bey, kadın çizgili yüzünün üstünden bönbön bakan fırlak gözleri arkalarından geliyordu. Nevzat Süreyya hafif kemikli yüzü, etrafı siyah bir çizgi ile örtülmüş gözlerile onun yanı başındaydı. Daha arkadan Kemal Reha Bey, tek gözlüğü ile etrafı seyrederek yürüyordu. Bunun kolunda da sarı bukleleri beyaz yüzünün etrafında dalgalanan çocuk yüzlü Mebruke Numan vardı.

Ahmet Nebil birden bire titredi:

— Acaba bu takımın arkasından Mukbil Nedim de mi gelecek?

Delikanlının gözleri, korku ve telâşla dolu olduğu halde, Süheylâ Hanımın gözlerine dikildi. Fakat genç kadında bir telâş yoktu. Masanın üzerinden eğilerek çabuk çabuk fısıldadı:

— Korkma.. Ehemmiyet verme.. Arkadaşımın ismi Makbule Hanımdır. Şehzadebaşında oturur. Orada buluştuk. Evde kimse olmadığını telefonla öğrendik. Buraya geldik.

— Peki.

— Unutma: Makbule Hanım, kocası Asım Bey. Tüccar.

— Unutmam.

— Gayet serbest dur. Hiç korku, heleoan gösterme.

— Peki.

Ahmet Nebil kendine tabiî bir tavur vermeğe çalışıyordu. Aynı zamanda hayret ediyordu: Bu henüz çok genç kadın, bütün bu entrika manevraların ne vakit, nasıl nerede öğrenmişti.?

Muhteşem Nihat Hanım, masaları gözden geçirirken bu çifti hemen farketti. Üzerlerine doğru yürüdü. Hanımefendinin dolgunca parmakları titriyor, sarıya çakar çiy yeşil renkli küçük gözleri parlıyordu.

— O! Çifte kumrular!

Ahmet Nebil başını kaldırdı. Gûya yeni görmüş gibi hemen ayağa kalktı.

— Buyurun, hanımefendi.

Delikanlı bunu söylerken gözlerile etrafı muayene etmişti. Geniş bir nefes aldı: Mukbil Nedim yoktu. Hattâ Nihat İlhami, Yazıcı zade Nazmi, Ferit Necdet bile kafilenin içinde değildiler.

Süheylâ kayıtsızca elini uzattı:

— Bonsuvar.. Safa geldiniz.

Semiha Nazmi Hanım, hemen izahat verdi:

(Devamı var)

Dünyada Neler Oluyor

Amerikalılar son aylarda Avrupaya ne kadar altın gönderdiler?

Eylûlden beri yalnız Fransaya gönderdiği altın mikdarı 607 milyon doları bulmuştur

Fransa bankasında altın külçeleri muayene edilirken — *Dörtyüz on sekiz milyon franklık altın külçeleri geminin anbarında*

Harpten sonra Avrupa'dan Amerika'ya doğru senelerce altın külçeleri nakledildiği halde, ilk defalar geçen sene Berengaira vapuru Amerika dan Fransaya 75 milyon frank kıymetinde elli altı fıçı altın getirmişti. O tarihten itibaren bu emsalsiz hâdise müteaddit defalar tekerrür etmiştir. Son aylarda ise Fransaya gelen altın miktarı şayanı hayret bir dereceyi bulmuştur.

Yukarıda resmini koyduğumuz fıçılar Paris vapurunun geçen defa Amerika'dan Fransaya getirdiği 418 milyon frank kıymetindeki altın külçelerini ihtiva etmektedir. Dört gün sonra da Olympic vapuru yine Amerika'dan Fransaya 400 milyonluk altın getirdi. Daha sonra Berengaria 800 milyonluk 293 fıçı, Brenen ise takriben bir milyarlık 313 fıçı altın getirdi.

Kıkmetli madeni ihtiva eden bu fıçıların, bir bankadan diğer bankaya kadar gerek denizde, gerek şimendiferde, gerek tayyare veya kamyonda nakli bittabi gayet sıkı muhafaza ve sigorta tekidatını icap ettirmektedir.

Bankalar, aralarındaki altın mübadelesinde bir kolaylık olmak üzere, bu külçeler hakkında bir usul kabul etmişlerdir. Her altın külçesi takriben 200,000 frank kıymetinde 12 kiloluk bir külçe dir. İşte fıçılara alelâde tüccar malı gibi yükletilen külçeler bunlardır.

21 Eylûldenberi Amerikanın elinden çıkardığı altın miktarı 607 milyon dolara baliğ olmuştur.

Amerika, altınlarının mühim bir kısmını sadece Fransa Bankası mahzenlerine gönderdi. İsviçreye, Hollanda'ya, Belçika'ya, Lehistana, İtalya'ya ve hattâ Almanya'ya da gönderdi.

Geçen seneye nazaran Amerika'nın altın mevcudu yüzde seksenden yüzde altmışa düşmüştür. Vakıa doların sağlamlığı henüz tehlikede değil dir. Fakat oldukça ciddî bir vaziyetin alâmetleri belirince M. Hoover bir kere de M. Laval ile görüşmek lüzumunu hissetmiştir. Bu müzakereler ise henüz devam ediyor.

İsa peygamberin bir heykeli

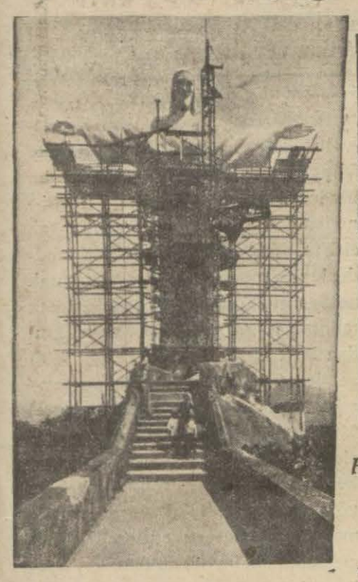

Heykelin henüz iskelesi alınmadığı zamanki hali

Heykelin dikildiği Corcovado tepesi

Heykelin insan boyuna naza ran eli

Teşrinievvelin on ikisinde Amerika'nın on beşinci asırda keşfinin yıl dönümü münasebetile, Brezilya'da Hazeti İsanın muazzam bir heykelinin küşat resmi yapıldı. Bu heykel Corcovado isminde, Riyodo Janeyro koyuna hâkim olan yüksek bir tepenin üstüne dikilmiştir. İki kolu açık vaziyetinde olan heykel, muhitatı kucaklamak istiyor gibidir.

Maruf heykeltraş Landovsky'nin eseri olan bu heykelin orijinali bile beş metre irtifada idi.

Aslı ise 30 metredir ve Brezilyalı mimar Silva Costa taranfından "Simen arma,, dan yapılmıştır.

Corcovado dağının en yüksek tepesinde 9 metre genişliğinde bir plâtform vücude getirilmiş ve heykel bu plât formda inşa edilen küçük bir kilisenin üzerine rekzedilmiştir. Hazreti İsanın yalnız başı 3,75 metre irtifadadır. Açık kolları da bir uçtan öbür uca kadar 3 metre gelmektedir.

Heykelin sikleti 1680 tondur. Kabartmalar ve diğer masarif hariç olmak üzere heykele 18 milyon frank sarfedilmiştir. Kabartmalar da Londowsky'nin eseridir.

Resmi küşat gecesi heykeli tenvir eden kuvvetli lâmbaları M. Marconi tâ Romadan yakmıştır

Nobel Tıp Mükâfatı

BERLİN 30 A.A. — Nobel tıp mükâfatını kazanmış olan profesör Warburg kendisine verilecek olan mükâfatı hüceyrelerin teneffüsüne dair olan tetkiklerine devama tahsis etmek tasavvurundadır. Bu alim 48 yaşındadır. Bidayette kimyaker olarak tanınmış olan mumaileyh, kanser üzerindeki tetkikatından sonra büyük bir şöhret kazanmıştır. Mumaileyh, ahiren hüceyrelerdeki muvellidülhumuzanın intikal mayesinin kimyevî terkibini meydana çıkarmağa muvaffak olmuştur. Bu keşif, kendisine Nobel mükâfatını kazandırmıştır.

Edison'un Vasiyetnamesi

WİLMİNGTON, 30 A.A— Edisonun üç oğlundan en büyüğü olan M. Wiliam Edison babasının bıraktığı vasiyetnamenin doğru ve makbul olmıyacağını beyanla itirazda bulunacağını bildirmiştir.

Edison bu vasiyetnamesinde 12 milyon dolar tahmin edilen servetinin büyük bir kısmını ikinci evliliği zamanında doğan iki çocuğuna terketmiştir.

Edison'un oğlu

NEVYORK, 30 A.A. — Charles Edison, sın'i kauçuk imali usulünü tevsi için Ford müessesesi ile müştereken çalışılacağını beyan etmiştir.

Bir kral ailesi Kaza geçirdi

VİENTİANE, (Hindiçinî), 30 A.A. — Kamboç kralının ailesini götürmekte olan krala mahsus kayık Mekong nehrinde bir kayaya çarpmıştır. Kralın ailesi efradından 11 kişi ile iki hizmetçi boğulmuştur. Boğulanların cesetleri bulunamamıştır.

İflâs eden bankalar

PARİS, 30 A.A. — Dün gişelerini kapayan banka, De Bernandi bankasıdır. Açığı 6 milyondur. M. De Bernandi hapse atılmış ve bankası kapatılarak mühürlenmiştir.

KADIN

Öteberi

Yaş ve yemek

Yemek bahsinde bir müdekkik kadının - yaşı ilerledikçe zevki değiştiğini söylüyor. Yirmi yaşına kadar kadın çerez, pasta ve dondurmayı seviyor. Yirmi ile otuz arasında balık, havyar ve, iyi hazırlanmış et yemekleri ve bir de kahveden hoşlanıyor. Otuzdan sonra şişmanlamak için yiyeceğine dikkat ediyor. Su içiyor, tavuk yiyor. Ekmeği gayet az kullanıyor. Hele pastaların yüzüne bakmıyor.

Güzel bir kadın elli beşe geldi mi, artık sofrada hiç bir şey reddetmiyor. Hoşuna ne giderse yiyip içiyor. Hafitleri ni pastacıya götürdüğü zaman, kendisi de zevkle atıştırıyor. Belki bunun istisnaları vardır. Fakat kaideleri teşkil edenler de istisna değil midir?

Renk ve sıhhat

Renklerin sıhhat üzerinde çok tesirleri oluyormuş. Bakteriyoloji müderrislerinden bir Alman âlimi, müteverrimlerin kat'iyen koyu renkte elbise giymemelerini fennen ispat etmiş. Bu âlim bilhassa siyahla kırmızıyı menediyor. Çünkü bu iki renk mikrobu öldüren ışığın geçmesine mâni oluyorlarmış.

Bir İngiliz âlimi de menşurun muhtelif renklerini birçok insanlara göstermiş. Eğer renk bu adamın hoşuna gidiyorsa, nabzı gayet tabiî olarak artıyormuş. Eğer renk hoşuna gitmiyorsa, nabzın faaliyeti artıyormuş.

Demek ki, renklerin sıhhat üzerinde tesiri varmış. O halde mefrüşatın rengi hoşumuza gitmiyen bir odada yemek yememek lâzım geliyor. Sonra da, hattâ modanın icabatına uymasa da, yine elbiselerimizin kumaşlarını hoşumuza giden renklerden seçeceğiz.

Fakat hayat zaten o kadar sade değilken, şimdi âlimler yeni yeni ihtiraları yaşayışımızı büsbütün müşkülleştiriyorlar. Filvaki bir hasta için, doktorunun tavsiyelerini dikkatle takip etmek kendi sıhhati namına lüzumlu ve faydalıdır. Fakat sıhhati yerinde bir adam, ekseriya birbirini tutmıyan bu neviden ihtiralara bittabi aldırış etmez. Çünkü bazı sahte âlimler, insanların safdilliklerinden zevk almak için ortalığa yeni yeni icatlar çıkarıyorlar.

Bilmek lâzım

Domatesli tavuk

Artık yumurtlamıyan iri ve yağlı bir tavuk alırsınız. İçine parça parça içyağı atılmış bir tencereye koyarsınız. Tuz ve büber ilâve edersiniz. Aynı zamanda bir kilo soğanla, bir kilo domates iri iri doğrarsınız. İçine bir damla su atmadan tencereyi hafif ateşe koyarsınız. Dört saat pişirirsiniz.

Kalayı parlatmak

Bir paçavraya dökülmüş bir kaç damla petrol kalayları gümüş gibi parlatır.

Deriyi yumuşatmak

Yağmurdan veya rutubetten sertleşen iskarpinlerinizin derisini petrolle yumuşatabilirsiniz. Petrole batırılmış bir yün parçası ile iskarpinlerinizin sert derisini oğarsanız, iskarpin yeni satın aldığınız zaman ki gibi yumuşar.

Elma kompostosu

Bizde kompostular nedense reçelden farksızdır. Halbuki kompostunun daha müferrih olması için, şekerinin de az olması lâzımdır. Meselâ şöyle bir elma kompostusu yapınız, bakınız ne kadar beğeneceksiniz.

Bir okka iyi cinsinden elma.. Kabuklarını soyunuz, içini kesiniz, çekirdeklerini çıkarınız. Hepsini bir tencereye koyunuz. Bu tencereye ayni zamanda 14 parça şeker atınız. Bir tarçın sapı, bir bardak ta su.. Üstünü kapatınız. Ve hafif ateşe bırakınız, elmalar pişince ateşten alınız.

ÇOCUK

Son bahar eğlencelerinden: Nişangâh..

Sonbahar gelince elma bolluğu başlar. Bu elmaların için de ekseriya çok küçükleri ve ekle salih olmayanları vardır. İşte bu elmalarla nişangâh oyunu oyanamak kabildir. Evve lâ murabba şeklinde bir tahta parçası alınır. Bu tahta parçasının üzerine resimde görüldüğü gibi, bir ucu merkezine çakılmış çiviye bağlı ve diğer ucunda tebeşir bulunan bir iple iki daire çizilir.

Bu daire en üzerine biribirinden iki üç santimetre fasıla ile uzunca çiviler çakılır. Bu çivilerin uçları tahtanın diğer tarafından çıkar. Bu suretle gene resimde görüldüğü gibi bir nişangâh elde edilmiş olur.

Bu nişangâhı bir duvara çakarsınız. Dört beş metre mesafede de elmaları yere koyarsınız ve nişangâhtaki çivilere atarsınız. Ortadaki bir tek çivinin rakamı 100 dür. İç dairenin rakamı 50, dış dairenin de rakamı 20 dir.

Kim elmaları uzaktan atmak suretile çiviye takarak, fazla yaparsa, o daha iyi atıcı demektir.

Bu mevsimin en iyi ve zararsız eğlencelerinden biridir. Ayni zamanda nişancılığa da alışmış olursunuz. Bilhassa elmayı tam ortadaki tek çiviye takmak 100 puvan birden kazanmak demektir. Nişancılık melekeniz arttıkça da nişangâhla aranızdaki mesafeyi açarsınız. Yani dört metreden atıyorsanız, bu mesafeyi 6, 8, 10, hattâ daha çok fazlaya çıkarabilirsiniz.

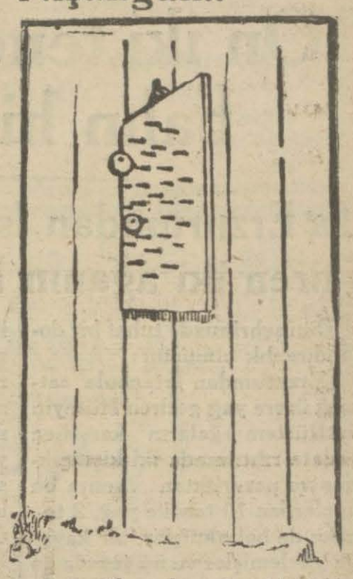

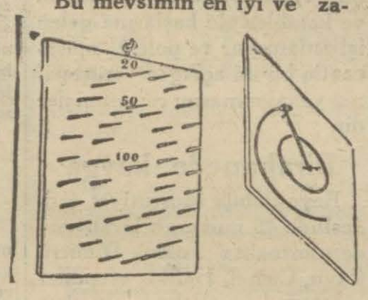

Beyin ne kadar ağırdır

Kafa tasının içindeki beyinin vasatî sikleti erkeklerde 1200 den 1250 grama, kadınlarda 1150 den 1200 grama kadardır. Maamafih bunun istisnaları da görülmüştür. Meselâ Cuvier'nin beyni 1828, Bismark'ın 1807 Filosof Kant'ın 1624, Schiller'in 1596 gramdı.

Doktor

İki arkadaş arasında :

— Şu bizim doktor yaman adamdır. Hayata metelik vermiyor.

— Bilirim, bilirim

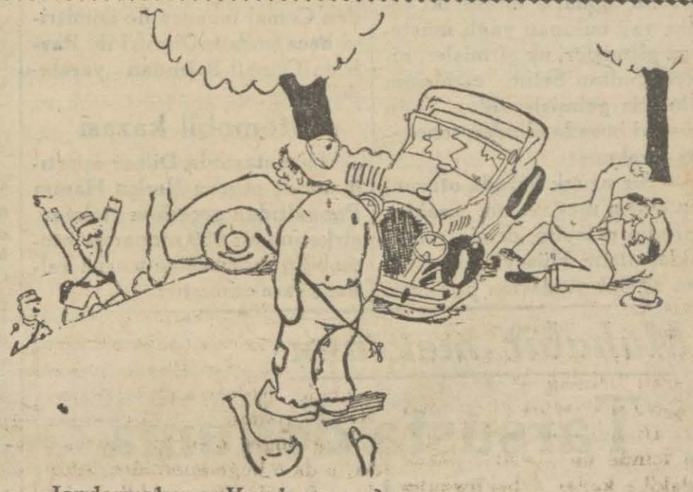

Jandarmalar — *Yaralı var mı?*
Köylü — *Hayır, daha yok!*

SİNEMA

Francoise Rosey ve Jak Feyder

Francoise Rosey ve kocası

Maruf Fransız yıldızı Francoise Rosey ile kocası sahne vazıı Jaques Feyder Amerika'da beş on film çevirdikten sonra avdet ettiler.

Francoise Rosey gazetecilere şu malûmatı veriyor:

— "Tatil vaktimizi geçirmek için geldik. Sinema âleminde artistler ne zaman muvaffak olabilirlerse, o zaman tatillerini yaparlar. İki sene evvel film payıtahtına gitmiştik. Bu müddet zarfında on film çevirdik. Amerika'da tasavvurun fevkinde bir humma içinde çalışılıyor. İnsan film havası ile o kadar meşbu bir hale geliyor ki, hattâ kendi evinde bile, meselâ pencerenin perdelerini, mobilyaları dekor zannediyor. Hattâ şehir bile manzarası ve seması ile o kadar gayri tabiidir ki, insana bir dekor hüsnü veriyor.,,

Francoise Rosey Amerikaya gitmeden evvel Fransa'da da birkaç film çevirmişti. Bu ilk filmlerinden sonra Amerikalılar derhal kendisini çağırdılar ve bittabi Fransızlardan daha fazla istifade ettiler. Jaques Feyder'in ise mukavelesi bitmiş değildir. Sadece Fransaya gelirken, çalıştığı firmadan bir tek film çevirmek için müsaade almıştır. Bu filmin ismi "1940,, tır. Çok uzak bir istikbal değil! Dokuz sene bu sürat asrında dokuz ay gibi gelip geçiyor. Yalnız Feyder o tarihte Fransa'da kadınların hakkı intihap sahibi olacaklarına kanidir. Çünkü filmin mevzuu biri erkek, diğeri kadın iki siyasî hasmı karşılaştırıyor ve bu iki siyasî hasımdan biri koca, diğeri karısıdır. Her ikisinin siyasî fikirleri arasındaki ihtilâf, nihayet izdivaç aşkını öldürüyor. Nihayet mecliste birlikte geçen eski hayatın hatırası galebe ediyor. Eski siyasî iki hasım ve karı koca müşterek bir muvaffakiyet temin ediyorlar.

Bu filmde Francoise Rosey'in meb'us kadın olacağına şüphe yok!

Sinema Haberleri

* Ben Hur filmi bu defa sesli olarak tekrar çevrilecektir. Yalnız renkli olup olmıyacağı henüz malûm değildir.

* Maruf Meksikalı yıl Lupe Veley'in yakında Fransaya geleceği bildirilmektedir. Lupe Veley birkaç hafta Pariste kalacak ve Dolly hem şirelere misafir olacaktır.

* "Garp cephesinde sükûnet var" filminin mübdii Lew Ayres yine sinema yıldızlarından Lola Lane ile evlenmiştir. Şimdi Kanada'da bal aylarını geçiriyorlar.

* Paristeki terbiyevî filmler kongresi mesaisini bitimiş ve mühim kararlar vermiştir.

* Fransız stüdyolarında azim miktarda ecnebî artist, figüran, sahne vazıı ve müzisiyen istimal edilmesi, Fransızları asabileştirmeğe başlamıştır. Bunun için Fransız mesai nezareti bazı kararlar vermek üzeredir.

Marléne Dietrich'in yeni bir filmi

Marléne Dietrich pek yakında "Şanghay Ekspres,, i isminde yeni bir film çevirmeğe başlamıştır. İsminden de anlaşıldığı üzere bu filmde. Sarılar ve Beyazlar çarpışacaklardır. Yalnız bu mevzuda aşk, Sarılarla Beyazlar arasında bir mukareneti teshil edecektir.

Bu film bittikten sonra, Marléne Almanya'ya avdet edecek ve kızını aldıktan sonra tekrar Amerika'ya dönecektir. Amerika'da bu defa Emil Yannings'le bir film çevirecektir.

Harold Llogd'in çocukları

Amerikan gazetecileri

Jeanette Macdonald'e Parise geldiği zaman en ziyade neye hayret ettiğini sormuşlar. O da tereddütsüz cevap vermiş:

— Gazetecilere! Hakkımda uydurulan şayialardan sonra, gazetecilerin beni sabahtan akşama kadar rahatsız edeceklerini düşünüyordum. Bilâkis bana karşı son derece nazik davrandılar. Hiç biri ne tiyatrodaki locama, ne de oturduğum oteldeki daireme cebren girmedi. Hayretteyim. Amerika'da gazeteciler her-türlü haklara sahip olduklarını zannederler.

Hayatımızın her hangi bir anında karşımıza çıkarlar ve size olmadık sualler sorarlar. Parise geldiğim zaman da böyle merhametsizce bir hücuma maruz kalacağımı tahmin ediyordum. Aksini görünce insan şaşırmaz mı?

POLİS

On iki teneke yağla balın hikâyesi

Ta Erzurumdan Istanbula yağ getiren iki ağanın başına gelenler

Dün şehrimizde tuhaf bir dolandırıcılık olmuştur:

Erzurumdan İstanbula satmak üzere yağ getiren Hüseyin ve Rüstem ağaların karşısına Galata rıhtımında iki kişi çıkmış ve pazarlıktan sonra bu ağalardan 10 teneke yağ, 2 teneke de bal almışlar, bir kayığa yüklemişler ve mağazada parasını vermek üzere ağaları da beraber alıp Haliçte Ayakapı iskelesine gitmişlerdir. İskelede bu iki yağlı müşteriden biri si sandaldan 2 teneke yağ almış, ağaları da beraber davet ederek Sultan Selim camisi civarındaki mağazasına gideceklerini söylemiş, diğer müşteri de 10 teneke ile beraber yalnız başına sandalda kalmıştır.

Yağların sahibi Hüseyin ve Rüstem ağalarla elinde iki teneke yağ bulunan yağlı müşteri az gitmişler, uz gitmişler, nihayet Sultan Selim camisinin avlusuna gelmişlerdir. Yağlı müşteri burada elinden tenekeleri bırakmış:

— Siz azıcık burada oturun, ben evden mağazanın anahtarını alıp geleyim, demiş ve uzaklaşmıştır. Hüseyin ve Rüstem ağalar yanlarına bırakılan iki teneke ile beklemeğe başlamışlar, 5 dakika, 10 dakika, yarım saat, 1 saat beklemişler ve nihayet giden müşterinin gelmiyeceğini anlayarak Ayakapıya 10 teneke yağlarının olduğu sandala dönmüşler, fakat iskeleye geldikleri zaman ne sandalı, ne yağları, ne de sandalda kalan müşteriyi bulamamışlardır. Ağalar o zaman mallarının ve kendilerinin başlarına gelen işi anlamışlar ve polise müracaatla bu iki açıkgöz müşterinin yakalanmasını rica etmişlerdir.

Birahanede kavga

Beyoğlunda Meşrutiyet caddesinde 49 numaralı birahanede oturmakta olan Dimitri, Pavli, Cemal, Halil efendiler arasında kavga çıkmış, bunlardan Cemal tabanca ile Dimitriyi bacağından, Dimitri ile Pavlı da Cemali başından yaralamışlardır.

Otomobil kazası

Nişantaşında Dilber apartımanında oturan Nerkis Hanım Pangaltıdan geçerken telefon şirketine ait 999 numaralı otomobilin sademesine maruz kalmış, yaralanmıştır.

Muhabir mektubu

Tarsusta dokuma fabrikaları..

Muazzam bir fabrika tatil edilmiştir ve harap oluyor..

TARSUS — Tarsusta büyük küçük 6 fabrika vardır. Bunların en meşhuru Rasim Beyin fabrikasıdır. biz Sadık Paşa ile Kara Mehmet zadelerin müştereken malik bulundukları iplik ve çır çır fabrikasını gezdik kırk senedenberi hali faaliyette olan fabrika sayesinde 500 kadın ve erkek temini maişet eylemektedirler. Pamukların kozalarından ve çekirdeklerinden ayrılmaları ve toz toprağından tathirleri sonra bunların yüzlerce dezgâhlarda iplik haline gelmeleri görülecek manzaralardandır. 4 buçuk kiloluk iplik paketlerinin fiatı 350 - 400 kuruşadır. Pamukların cinsi de çok enfestir ve âdeta eczahane pamukları gibidir. Senevî 100-120 bin paket iplik ve ayrıca da 15 bin balya pamuk istihsal olunmaktadır. Beher balye 200 kilodur.

Rasim Beyin fabrikası

Bu cesim fabrika şehrin methalindedir. Tarsusa ilk giren bir yolcu evvelâ bu iki uzun bacalı fabrikayı görür ve sevinç için de şehre doğru yürür. Fakat va esefaki şu cesim ve şu mühim millî müessese bugün muattaldır ve mecruh bir ceset gibi şehrin kenarında bir halâskâra muntazırdır ve her gün azasından biri çürüyerek harap olup gitmektedir. Bu fabrikada iplikten maada dokuma da yapılmakta olduğundan Harbi umumide askerlerimize elbiselik kumaşlar dokumuştur. Fabrikanın sahibini göremedim, İstanbulda ikamet eylediğini söylediler. Bu zat çok âlicenap ve nihayetsiz dereceler de comert kalpli muhterem bir adam olduğundan şuna buna ikram ve inâm yüzünden fabrikayı meflûc bir hale getirmiştir. Şunun bunun zimmetinde birçok alacağı olduğu halde bir türlü almağa muvaffak olamaması da bu perişanlığa sebep olmuştur.

Rasim Bey çok para sarfeder sahi bir zat olduğu gibi oğulları Ahmet ve Ali Beylerde ayni tabiatte olduklarından 300,000 lira borç bırakarak ve fabrikayı da 100,000 lira mukabilinde hipotek yaparak piyasaden çekilmişlerdir. Andan sonra büyük ihtiyaçlar karşısında kalan fabrika sahipleri bu müessesenin yedek eşyasını satmağa mecbur kalmışlardır. Bir taraftan da fabrikanın bazı yerlerini su basmış ve dokumadezgâhlarından 80 ni gayrikabili istimal bir hale gelmiş velhasıl 3 senedenberi muattal olan şu güzel fabrika günden güne harap olmakta bulunmuştur. Fabrika işlediği zaman binlerce kişi bu yüzden ekmek parası bulur ve piyasalara müessir bir âmil olurdu. Şimdi ise fabrika sahiplerinin hükûmet tarafından yaptırılması muhtemel çadır bezlerine mahsuben bir miktar avans alabilecekleri hulyası peşinde dolaştıklarını haber aldım. Bugün ise fabrikayı faaliyete geçirmek için laakal 40000 liraya ihtiyaç bulunduğunu söyliyorlar böyle bir avans almanın bilmem bügün için imkânı var mıdır?

Varidat

Kazanın senevî varidatı yarım milyon liradır. Hususi muhasebenin ki ise 220,000 lira raddesindedir. Bu iki müessese fazla varidatlarını merkeze göndermek kudretindedirler Mal Müdürü Hayri Bey paraları hacze lüzum kalmadan tahsil etmektedir ve habishanede borçtan mevkuf kimse yoktur. Hususi muhasebe müdürü zimmetine 1200 lira geçirmş olduğundan dolayı mevkuftur. Hususi muhasebeye borçlarından dolayı mevkuflar da vardır.

Ragıp Kemal

Eski cumada komünist nümayişleri

SOFYA, 27 (Milliyet) — 24 — 25 teşrinievvel gecesi Eski cuma kasabası meydanlığında bir bomba infilâk etmiştir. Nüfusça zayiat yoktur, fakat maddî hasar mühimdir.

25 teşrini evvel sabahı ayni meydanlıkta amele nümayiş yapmağa kalkmıştı. Bu nümayişte iki komünist meb'us nutuk söyleyeceklerdi. Polis, amelenin devamlı mukavemetine rağmen, havaya silâh atarak, nümayişcileri dağıtmıştır.

Komünist meb'uslar Sofya trenine binmeğe icbar edilmişlerdir. Fakat tren daha istasyondan çıkmadan meb'uslar trenden atlamağa muvaffak olmuşlar ve civar köylere nümayiş tertibine gitmişlerdir. Polis Eskicuma ve civarında bir çok tevkifat yapmıştır

Birinci sahifeden geçen yazılar

Cümhuriyeti Tebrik

(Başı 1 inci sahifede)

Gazi Hazretleri arasında aşağıdaki telgraflar teati edilmiştir:

Türkiye Reisicümhuru Gazi Mustafa Kemal Hz., ne

Cümhuriyetin ilânının sekizinci yıldönümü günü zatıâlinizin şansın da Türk milletinin istiklâlini temin eden ve Türkiyeyi müterakki bir Cümhuriyet memleketi haline koyan millî halâs mücadelesinin müessis ve reisini selâmlamakla bahtiyarım. Sovyet ittihadı halkı namına dost Türk milletinin daima müteza-yit terakki ve refahı için samimî temenniyatımın kabulünü zatıâlinizden rica eylerim

Sovyet Cümhuriyetleri ittihadı Merkez komitesi reisi:
KALENİN

Sovye tCümhuriyetleri ittihadı icra komitesi reisi M. Kalenin cenaplarına

Millî bayram münasebetile izhar edilen temenniyattan çok mütehassis olarak en hararetli teşekkürlerimin ve şahsî seadetinizle dost ittihat halkının daima mütezayit refahı için olan temenniyatımın kabulünü zatıâlinizden rica eylerim.

GAZİ M. KEMAL

Türkiye Reisicümhuru Gazi Mustafa Kemal Hz. ne

Bugün Türkiye halkının tes'it etmekte olduğu şerefli yıldönümü münasebetile gerek kendi namıma, gerek vatandaşlarım namına zatıâlinize en samimî selâmlarımızı, sıhhat ve saadetinizin ve Türk Cumhuriyetinin refahı, saadetinin devamı için halisane temenniyatımızı arz ile kesbi şeref eylerim.

HOOVER

Cemahiri Müttehide Reisicümhuru M. Hoover Cenaplarına

Cümhuriyetin ilânı yıldönümü münasebetile tarafı âlilerinden vaki olan temenniyattan fevkalâde mütehassis olarak en samimî teşekkürlerimin takdimine müsaraat eyler ve gerek şahsım ve gerekse Türk milleti namına şahsı âliniz ve cemahiri müttehidenin mütezayit refahı için temenniyatta bulunurum.

GAZİ M. KEMAL

Celâletmaap Gazi Mustafa Kemal Hazretlerine

Türkiye devleti fahimesi Cümhuriyet bayramı munasebetile samimî tebrikâtımı takdim ile saadeti riyasetpenahileri ve necip Türk milletinin saadeti için temenniyatı halisanemi izhar eylerim.

Muhammet Nadir Şah

Afgan Kralı Alahazret Gazi Muhammet Nadir Şah Hz. ne

Cümhuriyetimizin yıldönümü münasebetile zatı haşmetpenahileri tarafından vaki tebrikât ve temenniyattan fevkalâde mütehassis olarak teşekküratı mahsusamı ve zatı şahanelerile kardeş Efgan milletinin refahı saadetleri hakkındaki temenniyatımı takdim eylerim.

GAZİ M. KEMAL

Türkiye Reisicümhuru Gazi Mustafa Kemal Hazretlerine

Zatı devletlerinin şahsî saadetleri ve necip Türk milletinin saadet ve refahı hakkında beslediğim en hartemanniyatı iblâğ hususunda Türk millî bayramı senei devriyesi vesilesinden istifadeye müsaraat eyler ayni zamanda zatı devletlerinin beni pek ziyade mütehassis etmiş olan telgraflarından dolayı teşekküratımı takdim ve pek samimî dostluk hissiyatıma itimat buyurmanızı rica ederim.

BORIS

Bulgar Kralı Üçüncü Boris Hazretlerine

Türk millî bayramı münasebetile zatı haşmetpenahileri tarafından izhar olunan temenniyattan pek ziya de mütehassis olarak en hararetli teşekküratımın kabulünü ve samimî dostluğuma itimat olunmasını zatı haşmetpenahilerinden rica eylerim.

GAZİ M. KEMAL

Türkiye Reisicümhuru Pehametli Gazi Mustafa Kemal Hz. ne

Cümhuriyetin yıldönümü münasebetile zatı riyasetpenahilerine en samimî tebrikâtımı takdim eder ve bu kıymetli fırsattan bilistifade zatı fahimanelerinin saadetile Türk milleti necibesinin saadeti ve refahiyeti için temennyatımın kabulünü rica ederim.

FAYSAL

İrak Kralı Haşmetlû Birinci Faysal Hazretlerine

Cümhuriyetin yıldönümü münasebetile vuku bulan tebrikâtı haşmetpenahilerine hassaten teşekkürlerimi takdim ve zatı haşmetpenahilerile necib Irak milletinin saadeti ve refahı için teyidi temenniyat ederim.

GAZİ M. KEMAL

Türkiye Reisicümhuru Şevketmaap Gazi Mustafa Kemal Hazretlerine

Türkiyenin iydi millisi münasebetile samimî tebrikâtımı kemali messerretle arzeder ve zatı samii riyasetpenahilerinin devamı saadetlerini ve komşu dost hükûmetin yüksek terakkilerini samimiyetle dilerim.

Rıza Şah Pehlevî

Haşmetlû Rıza Şah Pehlevî Hazretlerine

Cümhuriyetimizin yıldönümü münasebetile vaki tebrikât ve temenniyatı haşmetpenahilerine en har teşekkürlerimi zatı şahanelerinin saadeti ve necip İran milletinin refahı temenniyatı ile beraber takdim eylerim.

GAZİ M. KEMAL

Türkiye Reisicümhuru Mustafa Kemal Paşa Hazretlerine

Türkiye Cümhuriyeti ilânının yıl dönümü münasebetile Türkiyenin refahı ve zatı devletlerinin şahsî saadetleri için en halis temenniyatımı zatı devletlerine iblâğ ile mübahiyim.

Viktor Emanuel

İtalya Kralı Viktor Emanuel Hazretlerine

Türk millî bayramı münasebetile lûtfen bana çektikleri telgrafnameden dolayı zatı haşmetperahilerine çok teşekkür ederim. En hararetli teşekküratımla birlikte kendi tarafımdan şahsî saadetleri ve dost İtalyanın refahı için olan samimî temenniyatımın kabulünü zatı haşmetpenahilerinden rica eylerim.

GAZİ M. KEMAL

Türkiye Resicümhuru Gazi Mustafa Kemal Hz. ne

Millî bayram münasebetile şahsî saadetiniz ve Türkiyenin refahı ve memleketlerimiz arasında mevcut mes'ut münasebetlerin daimî inkişafı için olan samimî temenniyatımı zatı âlinize arzetmek benim için bilhassa zevklidir.

FUAT

Mısır Kralı Birinci Fuat Hazretlerine

Millî bayramın yıldönümü münasebetile izhar olunan samimî temenniyattan pek ziyade mütehassis olarak zatı haşmetpenahilerinin şahsî saadeti, Mısırın refahı ve iki memleket arasında teyemmünen mevcut münasebetlerin daimî inkişafı için olan çok samimî temenniyatımı ve hararetli teşekküratımı azetmeği kendim için zevkli bir vazife addederim.

GAZİ M. KEMAL.

Yeni sene Bütçesi

(Başı birinci sahifede)

bin lira tasarruf edilmiştir.

2 — Maliyenin muhtelif fasıllarından 229 bin 363 lira tasarruf olunmuştur.

3 — Bir milyon 500 bin lira sı Rum emvaline mukabil tazminat olmak üzere düyunu umumiye bütçesine, 2,993,363 lira bir zam yapılmıştır.

Masraf bütçesi yekûnu 186 milyon 582 bin 5 liradır. Dairelere göre masraf bütçesinin taksimi berveçhi atidir-:

Millet Meclisi	2,423,467
Riyaseti cümhur	324,452
Divanı muhasebat	675,020
Başvekâlet	810,162
Şurayı devlet	206,386
İstatistik	43,296
Diyanet işleri	640,350
Maliye	12,032,602
Düyunu umumiye	29,443,897
Gümrükler	4,226,358
Tapu	1,111,018
Dahiliye	4,150,569
Emniyeti umumiye	4,185,524
Jandarma	8,823,268
Hariciye	3,101,791
S. M. İçtimaiye	3,721,043
Adliye	7,377,833
Maarif	6,593,749
Nafia	23,642,377
İktısat	8,518,280
M. vekâleti kara	44,134,743
M. vekâleti hava	3,456,814
M. vekâleti deniz	7,860,451
„ „ askerî fabrika	3,467,417
M. vekâleti harita	647,479
Posta	5,607,659

Evvelce de bildirdiğim gibi bu teklif üzerinde tadilât icra sını bütçe tetkikatına başlandığı zamanlarda hükûmet Millet Meclisinden istiyecektir. Zira o zaman kadar 931 bütçesi tatbikatı ilerlemiş bulunacak ve varidat hakkında daha sarih bir fikir edinmek kabil olacaktır.

Diğer taraftan malî senenin haziranda başlaması ve halbuki hükûmetin her sene yeni bütçeyi teşrinisani bidayetinde Millet Meclisine takdime mecbur oluşu pratik görülmemekte idi. Bu mülâhaza iledir ki bütçenin hükûmet tarafından Millet Meclisine teşrinisanide değil fakat martta tevdiine dair bir teklifi kanunî hazırlamıştır.

Teşkilâtı esasiye kanunu tadilâtına taalluk eden bu teklif pek yakında Mecliste müzakere olunacaktır.

Dünkü uçuşlar

(Başı 1 inci sahifede)

şu büyük bir takdir ve sevinçle seyretmişlerdir.

Hava filomuzun uçuşları esnasında bütün meydanların sokakların ve evlerin damlarında binlerce insan göğüsleri gurur ve iftiharla kabararak bu şerefli uçuşu seyretmişler ve alkışlamışlardır. Tayyarelerimiz muhtelif nizamlarda uçuşlar yapmışlar, bazan da yere doğru pek yaklaşmışlardır.

Tayyarelerimizin bu sabah Eskişehir karargâhlarına avdetleri muhtemeldir.

M. Litvinof Tiryesteye gidiyor

(Başı 1 inci sahifede)

Hüseyin Ragıp, hariciye kalemi mahsus müdürü Kemal Aziz Beyler de avdet etmişlerdir. M. Litvinof, bugün öğleden sonra saat üçte gazetecileri kabul ederek beyanatta bulunacak ve akşam üzeri Ege vapuru ile Triyesteye hareket edecektir.

M. Litvinof, dün akşama doğru Eyip taraflarında otomobille bir gezinti yapmıştır.

Bir tavzih

İstanbul polis müdürlüğünden: 23-10-931 cumartesi gecesi Üsküdarda Sarmaşık sokağında mukim ve 4 üncü Noter de kâtip Servet efendi ile komşusu Sucu Ali arasında vuku bulup yekdiğerini cerhe müncer olan münazaa zühulen Bey oğlu 3 üncü Noteri Servet Beye izafe edilmiş olduğundan keyfiyet tashih ve tasrih olunur.

M. Hoover tarziye istedi

VAŞİNGTON, 30 A.A. — M. Hoover, dün akşam kendisini Amerikan bahriyesinin ihtiyaçlarını bilmemekle muahaze etmiş olan donanma cemiyeti reisinin âlenen ve resmen tarziye vermesini istemiştir.

M. Hoover ile donanma cemiyeti reisi arasında çıkan bu ihtilâf M. Hooverin bahriye masraflarında tasarruf maksadile tenzilât yapılması hakkında bir plân hazırlamış olmasından ileri gelmiştir

Çinde Vaziyet

Eşkıya ile müsademe devam ediyor

LONDRA, 30 A.A. — Daily Express' in Mukden'den istibarına göre dün bütün gün Japonya piyadesi, Sou-Ting-Kai ile Tao-Nom arasındaki mıntakada faaliyette bulunan Çin eşkiyasına karşı taarruz ve mücadele etmiştir. Çin'liler, 200, Japonlar ise 3 telefat vermişlerdir.

Daily Express'in Pekin'den istihbarına göre salı günü Çin toprağına geçmiş olan 300 Sovyet kamyonunun Tsitsikar'da toplanmış olan Çin kıtaatına mahsus eslâha ve mühimmatı hâmil olduğu anlaşılmıştır.

Tahdidi teslihat konferansı reisliği

MADRİT, 30 A.A. — M. Lerroux, M. Henderson'un İngiliz intihabatındaki mağlûbiyetinden sonra M. Madariga'nın Cenevre'de tahdidi teslihat konferansı riyasetine namzetliğini koymuş olduğuna dair bazı gazetelerde intişar eden haberi tekzip etmiştir.

Harik Hayat Kaza ve Otomobil

Sirgortalarınızı Galatada Ünyon hanında kâin ÜNYON SİGORTASINA yaptırınız.

Türkiyede bilâfasıla icrayı muamele etmekte olan

ÜNYON

kumpanyasına bir kere uğramadan sigorta yaptırmayınız. Telefon: Beyoğlu 2002.

Üsküdar Kız San'at Mektebi Müdürlüğünden:

Mektebimiz Dikiş ve Nakış atölyeleri 1-11-931 tarihinden itibaren açılmıştır.

Her nevi roplar, mantolar, buluzlar, çamaşır takımları ve işlemeye ait her türlü eşya imal olunur.

Bundan maada atölyemizde nefis ve pek itinalı olarak yapılmış hazır elbise ve işlemeye ait eşya da ehven fiatla tedarik edilebilir.

Müracaat saatleri her gün saat ondan on ikiye ve on dörtten sekize kadardır. (3555).

Muallim Mubahat Bey tarafından

Tercüme edilen Amelî Hayat Alimi

(HERBERT N. GASSON) 'un

İDEAL BÜRO ve YENİ MÜŞTERİ BULMAK SAN'ATİ

Eserleri gayet güzel bir şekilde intişar etmiştir. Bütün İş adamlarına tavsiye ederiz.

Tevzi mahalli: Milliyet Matbaası.

İstanbul Dördüncü İcra Memurluğundan: Arşını otuzar kuruştan temamına 63 lira 50 kuruş kıymet takdir edilen, Boyacıköyünde, Atik Reşitpaşa, cedit Salihbey sokağında, atik 1 mükerrer, ve cedit 12 No. lu 245 mürebba arşın müfrez bir kıta arsa ve yine arşını otuzar kuruştan, temamına 112 lira 20 kuruş kıymet taktir edilen cedit 8 No. lu 374 mürebba arşın müfrez bir kıta arsa ve yine arşını otuzar kuruştan temamına 111 lira 90 kuruş kıymet taktir edilen cedit 6 No.lu373 murabba arşın müfrez bir kıta arsa ve yine arşını otuzar kuruştan temamına 67 lira 80 kuruş kıymet taktir edilen cedit 14 No. lu 226 arşın mürebba, müfrez bir kıta arsa, ve yine arşını otuzar kuruştan, temamına 112 lira 80 kuruş taktiri kıymet edilen cedit 4 No. lu 376 mürebba arşın müfrez bir kıta arsa ve yine beher arşını dörder kuruştan, temamına 925 lira 44 kuruş kıymet taktir edilen Boyacıköyünde, Reşitpaşa mahallesinin Maslak caddesinde, 81 No. lu 23136 mürebba arşın miktarında, müfrez bir kıta arsalardan ibaret gayri mekûllerin temamları ayrı ayrı şartnameleri ile açık artırmaya vazedilmiş olup, 7-11--931 tarihinde şartnameleri divanhaneye tâlik edilerek 22-11-931 tarihine müsadif Pazar günü, saat 14 ten 16 ya kadar İstanbul Dördüncü İcra dairesinde açık arttırma ile satılacaktır. Arttırmaya iştirak için yüzde yedi teminat akçesi alınır. Müterakim vergileri müşteriye aittir. Arttırma ikincidir. Birinci arttırmada, cedit 12 ve 8 ve 6 ve 14 ve 4 No. lu arsaların beherine en ziyade yirmişer liraya, ve 81 No. lu arsaya, yüz lira ya talip çıkmıştır. Bu kerre, en ziyade arttıranın üzerine bırakılacaktır. Hakları tapu icilleri ile sabit olmıyan ipotekli alacaklılar ile diğer alâkadaranın ve irtifak hakkı sahiplerinin bu haklarını, ve hususile faiz ve masarife dair olan iddialarını, ilân tarihinden itibaren yirmi gün içinde evrakı müsbitlerile bildirmeleri lâzımdır. Aksi halde, hakları tapu sicilile sabit olmıyanlar, satış bedelinin paylaşmasından hariç kalırlar. Alâkadarların, yeni icra ve iflâs kanununun 119 uncu maddesi hükmüne göre tevfiki hareket etmeleri, ve daha fazla malûmat almak isteyenlerin, 930/604 Dosya numarasile memuriyetimize müracaatları ilân olunur.

ZAYİ — Derununda Fatih askerlik şubesinden aldığım askerî vesikam le arabacılık ehliyetnamemi kaybettim. Yeniler alınacağından hükümleri yoktur. Ali.

Doktor

Rusçuklu Hakkı

Beyoğlu, İstiklâl caddesi Büyük Parmak kapu, Afrika hanına bitişik Apartıman No 21.— Tel: Beyoğlu 2797.

Saat: 14 - 18.

Tiyatro, Sinema

İstanbul Belediyesi
Darülbedayi temsilleri

Bugün akşam saat 21,30 da

Namussuzlar
Piyes 3 Perde
— AYI —
Komedi 1 Perde

Yazan: Gerolombo Rovetta
Tercüme E. : Bedrettin
Halk tenzilatlı gecesi.
Yakında : *Kalbin Sesi*

Üsküdar Hâle Sinemasında
CENGİZ EVLÂTLARI,
İlâveten: İsmet Paşa Hz., Atina seyahatı.

İstanbul İkinci Ticaret Mahkemesinden: Agop Menasyan Ef. vekili Puzant Ef. tarafından Pariste Vapyon sokağında 14 No da mükim Madam Ağavni Ekserciyan aleyhine ikame eylediği 12250 Frankın tahsili talebine dair olan davada müddealeyhe mezkûr mahalden çıkarak nereye gittği malûm olmadığından tebligat icrası mümkün olamadığından kırk gün müddetle ilânen tebligat icrasına karar verilmiş ve yevmi muhakeme olan 30 Kânunevvel 931 Çarşamba günü tayin kılınmış olduğundan yevmi mezkûrda mahkemeye gelmediği veya bir vekil göndermediği takdirde gıyabında mahkemeye devam edileceği tebliğ makamına kaim olmak üzre keyfiyet ilân olunur.

Eceabat Hukuk hâkimliğinden: Eceabatta mükim Fatma hanımın müddei aleyh kocası İstanbul Beşiktaşta tramvay deposu civarında 73 No Muhittin efendi kahvesinde mükim Serezli Salim efendi aleyhine açtığı boşanma davasının yapılan tahkikatında müddei aleyhin ikamet kâhi meçhul bulunduğu davetiye zahrma verilen meşru hattan anlaşılmış ve bittalep ilânen tebligat icrası mükarrer bulunarak yevmi muhakeme tâlik kılınmış olduğundan müddei aleyh Salim efendinin 21-11-931 cumartesi günü saat 10 da Eceabat hukuk mahkemesinde hazır bulunması aksi halde muhakemenin gıyaben görüleceği tebliğ makamınakaim olmak üzere ilân olunur.

Doktor

Hafız Cemal

Dahiliye hastalıkları mütehassısı

Cumadan maada hergün öğleden sonra saat (2,30 dan 5e) kadar İstanbulda Divanyolunda 118 numaralı hususî dairesinde dahilî hastalıkları muayene ve tedavi eder. Telefon: İstanbul 8923.

Sıra numarasını beklememek isteyenler, kabineye müracaatla veya telefonla randevu almalıdırlar.

Çocuğunuzu, Siz de sevindiriniz!.

Kumbarayı çocuğunuz için bir Eğlence vasıtası haline Getirmekle, ona istikbalini Kazandırmış olursunuz...

TÜRKIYE İŞ BANKASI

BORSA VE OSMANLI BANKASI KOMİSERLİĞİNDEN:

1726 Nümerolu 27 Eylûl 1930 tarihli Kanunun tatbiki dolayısile vaki olan İhtiyat Evrakı Naktiye ve Döviz Giriş ve Çıkışları

28 1 inci Teşrin 1931 tarihindeki Vaziyet

1o — Döviz Giriş ve Çıkışları

22 1 inci Teş. 1931 tarihinde mevcut evelki bakiye Dol: 625.000. Ff.26.158.000
Tahsil edilen yahut hafta zarfında tahsil edilecek olan Dövizler Ff 1.648.000
Fark Ff. 1.648.000
28 1 inci Teş. 1931 tarihinde Osmanlı Bankası yedindeki Dövizler yekûnu Dolar: 625.000 Ff.27.806.000

2o — İhtiyat Evrakı Naktiye Giriş ve Çıkışları

Çıkan Evrakı Naktiyenin 22 1 inci Teş. 1931 tarihindeki bakıyesi T. L. 3.482.544,66
Hafta zarfında çıkan Evrakı Naktiye T.L. 136.656,65
Fark T.L. 136.656,65
Çıkan İhtiyat Evrakı Naktiyenin 28 1 inci Teş. tarihindeki yekûnu T.L.3.619,201,31

Yukarıdaki rakamlar konsorsiyom kaydına muvafıktır.

27 Eylûl 930 tarihli ve 1726 nümerolu kanuna tevfikan keyfiyet Maliye Vekâleti namına tebliğ ve ilân olunur.

1726 Nümerolu 27 Eylûl 1930 tarihli Kanunun tatbiki dolayısile vaki olan İhtiyat Evrakı Naktiye ve Döviz Giriş ve Çıkışları

28 1 inci Teş. 1931 tarihindeki Vaziyet

1o — Döviz Giriş ve Çıkışları

22 1 inci Teş. 1931 tarihinde mevcut evvelki bakıye Dolar: 625.000. Ff. 26.158.000
Tahsil edilen yahut hafta zarfında tahsil edilecek olan Dövizler Ff. 1.648.000
Fark Ff. 1.648.000
28 1 inci Teş. 1931 tarihinde Osmanlı Bankası yedindeki Dövizler yekûnu Dolar: 625.000. Ff.27.806.000

2o — İhtiyat Evrakı Naktiye Giriş ve Çıkışları

Çıkan Evrakı Naktiyenin 22 1 inci Teş. 1931 tarihindeki bakıyesi T. L. 3.482.544,66
Hafta zarfında çıkan Evrakı Naktiye T.L.136.656,65
Fark T.L.136.656,65
Çıkan İhtiyat Evrakı Naktiyenin 28 1 inci Teş. 1931 tarihindeki yekûnu T. L. 3.619.201,31

Osmanlı Bankası

Istanbul Ziraat mektebi müdürlüğünden

Talebeye imal ettirilmesi tekarrür eden 29 dahilî, 29 kat haricî, elbise 23 adet palto le (53) çift iskarpin 25/11/931 tarihine müsadif çarşamba günü saat on beş buçukta ihaleleri icra kılınmak üzere kapalı zarf usulile münakasaya konulmuştur. Taliplerin şeraiti münakasayı anlamak ve yevmi ihalede iştirak etmek için Galatasaray Lisesi dahilinde Liseler muhasebeciliği nezdinde müteşekkil İstanbul Ziraat Mektebi mübayaat komisyonuna müracaatları ve teklif zarflarının mezkûr saate kadar tevdii. (3564).

100 kuruş yüzü ile kuştüyü yastık

İstanbul'da Çakmakçılar,sandalyacılarda Küştüyü fabrikası yüzile şilte 12,yüzile yorgan 15, yağlıboya yastık 5 liraya, küştüyünün kilosu 100 kuruştan başlar.Kuştüyü kumaşların her rengi vardır.Ucuz satılır.Tel.2.3027.

Alpullu Şeker Fabrikası

BU SENE

Kesme Şekeri

İmaline muvaffak olmuştur.

Bu şeker Avrupanın piyasamızdaki kesme şekerlerine tamamen muadil olduğu halde fiatı Avrupanınkinden okkasında yüz para ehvendir. Muhterem halkımız Alpullu kesme şekerlerini her yerde arayabilirler.

3 üncü Kolordu ilânları

K. O. ihtiyacı için üç kalem malzeme ayrı ayrı şartnamelerle münakasai aleniye usulile satın alınacaktır. İhale tarihleri cins ve miktarları aşağıda gösterilmiştir. Taliplerin şartnamesini almak üzere her gün ve münakasaya iştirak edeceklerin de yevmi muayyende K. O. 3. SA. AL. KOM. nuna müracaatları.

(488) (3446)

Cinsi	Mikdarı kilo	Tarihi	Günü	Saat
Gazyağı	4000	18-11-931	Çarşamba	15
Gresyağı	5000	18-11-931	Çarşamba	15,5
Vakum yağı	5000	18-11-931	Çarşamba	16

* * *

Maçka silâh deposunda mevcut köhne eşyanın satışı alenî münakasa ile K. O. 3.SA. AL. KOM. da yapılacaktır. İhalesi 22-11-931 pazar günü saat 14 te icra edilecektir. Taliplerin şartnameyi almak üzere her gün ve ihaleye iştirak edeceklerin de yevmi muayyende teminatlarile komisyonumuza müracaatları. (505).

(3561)

* * *

K. O. ihtiyacı için 40 ton benzin kapalı zarfla münakasaya konmuştur. İhalesi 18-11-31 tarih çarşamba günü saat 14,5 da icra olunacaktır.Taliplerin şartnameyi almak üzere her gün ve münakasaya iştirak etmek üzere yevmi muayyende teminat ve tekifnamelerile K. O.3. SA. AL. KOM. nuna müracaatları. (488) (3445)

* * *

K. O. ve 1. inci Fırka Kıtaatı ihtiyacı için4 kalem sepze kapalı zarfla münakasaya konmuştur. İhalesi 18-11-931 tarih Çarşamba günü saat 14 te K.O. SA. AL. KOM. da yapılacaktır. Taliplerin şartnameyi almak üzere her gün ve ihaleye iştirak etmek üzere vaktı muayyende teminat ve teklifnamelerile Komisyonumuza müracaatları. (487) (3444).

* * *

. O. ve 1. inci Fırka ihtiyacı için sabun kapalı zarfla münakasaya konmuştur. İhalesi 16-11-931 tarih Pazartesi günü saat 14 te K. O. 3. SA. AL. KOM. da icra edilecektir. Taliplerin şartnameyi almak üzere her gün ve ihaleye iştirâk etmek üzere vaktı muayyende teminat ve teklifnamelerile Komisyonumuza müracaatları. (486) (3443)

* * *

Hava kıtaatının ihtiyacı için 23 kalem muhtelif cins çelik çubukların kapalı zarfla Ankara Hava Satın Alma komisyonu tarafından 5-12-931 tarih ve saat 14 te ihalesi icra kılınacaktır. Taliplerin yevmi ihaleden evvel teminat ve teklifnamelerile birlikte mezkûr komisyona müracaatları. (374) (2874).

Bakırköy sulh mahkemesinden: Osmaniye köyünde mükim iken 928 tarihinde Ankarada vefat eden Bağçivan Rağıp ağanın borcundan dolayi terekesinin tasfiyei zımnında emlâkinn âleni açık artırma ile satılmasına karar verilmiştir:

1 müteveffanın mutasarrıf bulunduğu Osmaniye köyünde cami sokağında 139 numaralı dört oda bir sofa ve iki abdest hane ve altı kârgir ütü ahşap iki kattan ibaret bulunan mezkûr hanenin müteveffanın mütasarruf bulunduğu nısıf hissesinin 160 liraya ipotekli olup mezkûr hanenin icra kılınan birinci müzayedesinde 150 lira mükabilinde talibi üzerine ihalei evveliyesi icra kılınmış ve bedeli mezkûr haddi lâyikında olmadığından ikinci defa müzayedeye konmuştur, müteveffanın mütasaruf bulunduğu nısıf hissesinin kıymeti üç yüz liradır talip olanların kıymetinin yüzde onu nisbetinde pey vermeye mecburdurlar; 2— mezkûr hissenn II-II-931 çarşamba günü saat onbeş te Bakırköy sulh mahkemesinde üç defa münadı marifetile bağrıldıktan sonra en çok bedel verenin üzerine katî satışı yapılacaktır; 3 — satışın icrasını müteakip müşteri beş gün zarfında bedel müzayedeyi vermediği taktirde müstenkif addlie zararın olarak tekrar müzayedeye konacaktır noksan satıldığı taktirde aradak farkı bedel ile ihtiyar olunacak mesarif ve faiz ve sare tazmin olunacaktır, iştiraya talip olanların 929/41 tereke dosya numarasile Bakırköy sulh mahkemesine müracaatları ilân olunur.

HAMAMCILAR ESNAFINA

İstanbul Ticaret Müdürlüğünden: İstanbul Hamamcılar Cemiyetinin İdare Heyeti intihabı 4-11-931 Çarşamba günü saat 10 dan 16 ya kadar Beyazıtta Çadırcılarda Sarnıçlı handaki cemiyet merkezinde yapılacağı alâkadarlara ilân olunur

SEYRİSEFAIN

Merkez acenta: Galata Köprü başı B. 2362. Şube A. Sirkeci Mühürdar zade han 2. 2740.

PİRE-İSKENDERİYE POSTASI

(ANKARA) 3 Teşrinsani Salı 10 da Galata Rıhtımından kalkar.

TRABZON POSTASI

(İNEBOLU) vapuru 3 Teşrinisani Salı 17 de Sirkeci Rıhtımından hareketle Zonguldak, İnebolu, Ayancık, Samsun, Ünye, Fatsa, Ordu, Gireson, Trabzon, Rize, Mapavriye gidecektir. Dönüşte Zonguldak yoktur.Of,Sürmene, Tireboluya da uğrayacaktır

AYVALIK SÜR'AT POSTASI

(MERSİN) 3 Teşrinsani Salı 17 de Sirkeci Rıhtımından.

2 Teşrinisani Pazartesi Bandırma Postası yapılmıyacaktır.

Kadıköy iskelesi dahilindeki büfe müzayede ile kiralanacaktır.

İhale 12-11-931 saat 17.

Teminat maktuan 150 liradır. (3484).

İstanbul Asliye mahkemesi 3 üncü hukuk dairesinden: Muazzez Hanım tarafından zevci Emcet Bey aleyhine ikame eylediği tescili akit davası arzuhali bir sureti müddaaleyh Emcet beye berai tebliğ gönderilmiş ise de mümaileyhin ikamet gâhı meçhul ve nerede olduğu bilinmediğ mübaşiri tarafından verilen meşruhattan anlaşılmış olmakla tarihi ilândan itibaren bir ay zarfında Emcet beyin davaya cevap vermesi lüzumu tebliğ makamına kaim olmak üzere ilân olunur.

YELKENCİ VAPURLARI

KARADENİZ POSTASI

Samsun vapuru 2 T. Sani **PAZARTESİ** günü akşamı (Zonguldak, İnebolu, Samsun, Unye, Fatsa, Ordu, Kireson, Trabzon, Rize ve Hope) ye azimet ve avdet edecektir.

VATAN 4 T. sani **Çarşamba** günü akşamı Sirkeciden hareketle (Zonguldak, İnebolu, Samsun, Ordu, Kireson, Trabzon, Sürmene ve Rizeye gidecektir.

Fazla tafsilât için Sirkeci Yelkenci hanındaki acenteliğine müracaat.

Tel 21515

BARTİN LÜKS SÜR'AT POSTASI

BARTİN Vapuru Her PAZARTESİ günü saat 18 de Sirkeci rıhtımından hareketle, Ereğli, Zonguldak, Bartın, Amasra, Kuruçaşile, Cide iskelelerine azimet ve ayni tarikle İstanbula avdet edecektir.

Müracaat mahalli: Sirkeci Yeni han No 15. Telefon: 23609 ve 23388.

SADIK ZADE Biraderler vapurları Karadeniz postası

Sakarya vapuru 1 T. sani **PAZAR** günü akşamı 17 de Sirkeci rıhtımından hareketle (Zonguldak, İnebolu Ayancık, Samsun, Ordu, Giresun, Trabzon, ve Rize) ye azimet ve ayni iskelelerle Görele ve Ünye ' ye uğrayarak avdet edecektir. Fazla tafsilât için Sirkeci Meymenet hanı altında acenteliğine müracaat. Tel. 22134.

Tavil Zade Vapurları İZMİR POSTASI

Saadet Vapuru her Pazartesi akşamı on yedide Sirkeciden hareketle Gelibolu, Çanakkale, İzmire azimet ve Çanakkaleye uğrayarak avdet edecektir.

Yolcu bileti vapurda da verilir. Adres: Yemişte Tavilzade biraderler. Telefon: İst. 2210.

LLOYD TRIESTINO

Limanımıza muvasalatı beklenen

ASİRİA vapuru 3 Teşrinisani Salı (İtalya ve Yunanistan) dan.

KALDEA vapuru 5 Teşrinisani Perşembe (Rumanya ve Bulgaristan) dan.

Yakında Limanımızdan hareket edecek vapurlar:

DİANA vapuru 1 Teşrnisani Pazar (İzmir, Midilli, Kandia, Hanya, Kalamata, Katakulo, Brendizi, Venedik, Trieste, Fiume, ve Trieste) ye.

ASİRİA vapuru 4 Teşrinisani Çarşamba (Burgaz, Varna, Köstence, Sulina, Kalas ve İbraile) ye.

VİENNA vapuru 5 Teşrinisani Perşembe sabah tam 10 da (Lloyd Ekpres) olarak (Pire, Brendizi, Venedik ve Trieste) ye.

(COSULİCH LİNE) kumpanyasının lüks vapurlarına aktarma edilerek şimali ve cenubî Amerika limanlarına gitmek için tenzilâtlı doğru bilet verilir.

Her nevi tafsilât için Galatada Mumhane (Lloyd Triestino) ser acentesine Telefon Beyoğlu 4878 veya Galatasarayında sabık Selânik bonmarşesi binasındaki yazıhanelerine. Telefon Beyoğlu: 2499 ve yahut Sirkecide Kırzade hanındaki yazıhanesine müracaat edilmesi. Telefon İstanbul 235.

BERLİTZ te

Yeni Açılan Lisan Kursları

Türkçe, Fransızça,İngilizce,İtalyanca, Almanca, İspanyolca v. s.

Kayıt muamelesi başlamıştır

TECRÜBE DERSİ MECCANENDİR

İstanbul: 373 - İtiklâl caddesi - 37 Beyoğlu

Ankara Hacı Bayram caddesi

Lûtfen bir dakika düşununüz

BÜYÜK İKRAMİYESİ

1.000.000 lira

olan tayyare piyangosunun

YILBAŞI

keşidesi için alacağınız bir bilet; sizi ne kadar sefaletlerden kurtaracak ve bütün kederlerinizi unutturacaktır.

O halde hemen şimdiden İstanbulda, Eminönünde Valde Hanı ittisalinde 4 numerolu

KADER (R. Ventura) GİŞESİNE

müracaatla biletinizi alınız. Sizi ve ailenizi mes'ut ve bahtiyar edecektir.

Hamiş: Taşradan ve memaliki ecnebiyeden sipariş kabul ve biletler le plân ve keşide listeleri masrafsız olarak göndermeği teahhüt eder.

Istanbul Belediyesi ilânları

Bedeli keşfi 2187 lira 8 kuruş olan Bakırköy Litros mektebinin tamiri kapalı zarfla münakasaya konmuştur. Talipler şartname almak ve keşif evrakını görmek için her gün Levazım Müdürlüğüne müracaat etmelidir. Münakasaya girmek için 164 lira teminat lâzımdır. Teminat nakden kabûl edilmez. Ya Belediyeden irsaliye alınarak bankaya yatırılıp alınacak makbuz ve yahut hükûmetçe muteber tanınmış bankaların birinden getirilecek teminat mektubu ile olur. Bu şekilde teminat mektubu veya makbuzu ile şartname, teklif mektubunu ve Ticaret Odasında kayıtlı olduğuna dair vesikayı mühürlü zarfa koyarak ihale günü olan 23-11-931 Pazartesi günü saat on beşe kadar Daimî Encümene vermelidir. (3571).

Bedeli keşfi 980 lira 49 kuruş olan İstanbul Beşinci mektebin tamiri kapalı zarfla münakasaya konmuştur. Talipler şartname almak ve keşif evrakını görmek için her gün Levazım Müdürlüğüne müracaat etmelidir. Münakasaya girmek için 74 lira teminat lâzımdır. Teminat nakden kabul edilmez. Ya Belediyeden irsaliye alınarak Bankaya yatırılıp alınacak makbuz yahut hükûmetçe muteber tanınmış bankaların birinden teminat mektubu ile olur. Bu şekilde teminat makbuz veya mektubu ile şartname, teklif mektubunu ve Ticaret odasında kayıtlı olduğuna dair vesikayı mühürlü zarfa koyarak ihale günü olan 23-11-931 pazartesi günü saat on beşe kadar Daimî Encümene vermelidir. (3572).

Bedeli keşfi 184 lira 11 kuruş olan Hilâliye medresesinin tamiri açık münakasaya konmuştur. Talipler şartnameyi ve keşif evrakını görmek için her gün Levazım Müdürlüğüne müracaat etmelidir. Münakasaya girmek için 14 lira teminat lâzımdır. Teminat nakden kabûl edilmez. Ya Belediyeden irsaliye alınarak bankaya yatırılıp alınacak makbuz ve yahut hükûmetçe müteber tanınmış bankaların birinin teminat mektubu ile olur. Bu şekilde teminatla beraber ihale günü olan 23-11-931 Pazartesi günü saat on beşe kadar Daimî Encümene müracaat edilmelidir. (3570).

Bedeli keşfi 1384 lira 40 kuruş olan İstanbul 6 ıncı mektebin tamiri kapalı zarfla münakasaya konmuştur. Talipler şartname almak, keşif evrakını görmek için her gün Levazım Müdürlüğüne müracaat etmelidir. Münakasaya girmek için 104 lira teminat lâzımdır. Teminat nakden kabul edilmez. Ya Belediyeden irsaliye alınarak Bankaya yatırılıp alınacak makbuz ve yahut hükûmetçe müteber tanınmış bankaların birinin teminat mektubu ile olur. Bu şekilde teminat mektup veya makbuzu ile şartname, teklif mektubunu ve Ticaret odasında mükayyet bulunduğuna dair vesikayi mühürlü zarfa koyarak ihale günü olan 23-11-931 pazartesi günü saat on beşe kadar Daimî Encümene vermelidir. (3573)

Hademei Hayratın teşrinievvel maaşları

Istanbul Evkaf Müdüriyetinden:

Pazar	1-11-931	1-50
Pazartesi	2-11-931	50-100
Salı	3-11-931	101-150
Çarşamba	4-11-931	151-200
Perşembe	5-11-931	201-ilâ

Hayrat Hademesinin teşrinievvel (931) vazifesi balâda gösterilen tarihlerde şubelerince verilecek ve müddeti mezkûre zarfında müracaat etmiyenlerin vazifeleri ayın on beşinden sonra Müdiriyet Veznesinden tedive olunacaktır. Ana göre müracaatta bulunulması. (3569).

MOBİLYA ve KARYOLA almak arzusunda bulunanlar, İstanbulda Riza paşa yokuşunda **Asrî mobilya mağazasının salonlarını gezmeden mu-yakuşunda bayaatta bulunmayınız.** Salonlarımızda her keseye elverişli siyah lâke ve bronz karyolaların envai salon ve salamanje ve kübik yatak odalarının müntehap çeşitleri ve gayet ucuz bronz korniş istor, file, tül ve keten perdelerin mütenevvî çeşitleri. Tediyatta teshilât. Ahmet Feyzi Tel.2.2407

VİMPASSİNG
AVUSTURİYA
DÜNYANİN EN ÂLA LASTİKLERİ

RADİUM İSTANBUL-GALATA — HALİS İSVEÇ ÇELİĞİ

İKTİSAT ve TASARRUF HAKKINDA
Mühim Bir Tavsiye

HAKİKİ RADİUM ALÂMETİ FARİKA

Halis İsviçre çeliğinden mamul HAKİKî RADİUM tıraş bıçaklarımızın tanesini her yerde 5 kuruşa satılırken yaldızlı ilânlara kapılarak ecnebî tıraş bıçaklarına 7 1/2, 10; 12 1/2 kuruş ve daha fazla para vermek beyhude paranızı sokağa atmak demek olup adeta günahtır. Paranıza acıyınız.

HAKİKî RADİUM tıraş bıçaklarımızı bir defa kullanınız, tecrübe ediniz, diğer bıçaklarla mukayese ederek kanaatinize göre karar vermeniz menfaatiniz iktizasındandır.

Emniyet Sandığı Emlâk müzayedesi

Kat'î karar ilânı

Müzayede bedeli	Hesap No	MERHUNATIN CİNS VE NEV'İLE MEVKİ VE MÜŞTEMİLÂTI	Borçlunun ismi
559	1859	Ayvansarayda Toklu İbrahimdede mahallesinde Fıstıkçı sokağında eski ve yeni 1 numaralı yüz altmış arşın arsa üzerinde ahşap üç katta yedi oda (biri sandık odasıdır) iki sofa bir mermer taşlık bir tulumbalı kuyu bir mutfak ve yüz yirmi üç arşın bahçeyi havi bir hanenin tamamı.	Ahmet Aslan B.
1539	5807	Üsküdarda Fıstıklı mahalle ve caddesinde eski 15 ve yeni 13 numaralı üç yüz yirmi beş arşın arsa üzerinde ahşap üç katta birinci kısım yedi oda iki sofa bir malta taşlık bir kömürlük, ikinci kısım dokuz oda iki sofa bir malta taşlık iki şahniş ve iki yüz yetmiş arşın arsa üzerinde ahır ve mutfak ve çamaşırlık iki mermer tekne üç dönüm bin kırk üç arşın bahçeyi ve bahçede bostan kuyusu ve havuzu havi iki bölüklü bir köşkün tamamı.	Fatma Saime H.
1400	6149	Üsküdarda Tabaklar mahallesinde Toptaşı sokağında eski 366,366 mükerrer ve yeni 366, 372 364 numaralı üç yüz kırk arşın arsa üzerinde hamamın soğukluk mahallini ve beş yüz altmış arşın arsa üzerinde sıcaklık kısmını yetmiş altı arşın üzerinde dükkânı ve yetmiş arşın arsa üzerinde külhanı ve sekiz yüz elli dört arşın bahçeyi havi, olup hamamın erkekler ciheti bir antre camekânlı oda bir tezgâh mahalli ortada mermer döşeli fıskıyeli bir havuz ve bir mermer yalaklı çeşme merdivenle çıkılır iki mervan hamama girildikte soğukluk mahalli bir tarafında iki helâ sıcaklık cihetinde bir göbek taşı birer kurnalı dört halvet sekiz kurna diğer kadınlar tarafı Bacıyokuşu caddesinde methali olup bir bahçede dahilinde olduğu erkekler tarafından hariç odaları şırvanları dahil olmadığı halde öbür hamamın ayni olup soğukluk mahallinde bir kurnalı vardır. Sıcak ve soğuk olmak üzere iki su hazinesi ve odunluk ve çamaşırlık külhan mahalli ve hariç erkekler hamam kapısında iki camekânlı dükkân olup on bir camekânlı birinin ve bir parmaklığı havi bir dükkânı müştemil gedikten münkalip hamam ve mezkûr hamamın muayyen hatap ve bahçe mahalli.	Fatma Refet Emine Mehpare ve Fatma Fiyat Hanımlar.
1636	6284	Ayvansarayda eski Mustafapaşa mahallesinde eski Lonca caddesi ve yeni Sinançeşmesi sokağında eski 3, 5 ve yeni 15, 3 , 15, 4 numaralı yüz on altı arşın arsa üzerinde kâğir üçbuçuk katta dokuz oda bir sofa üç mutfak ikinci ve üçüncü katlarında birer antre birer daire üstünde daraça ve bir dükkânı havi bir hanenin tamamı. (Mezkûr hane apartıman tarzındadır).	Andon ve Arinos Efendiler Eleni ve İrini Hanımlar

Yukarıda cins ve nevile semti ve numaraları muharrer emvali gayrimenkulenin icra kılınan alenî müzayedeleri neticesinde hizalarında gösterilen bedellerle müşterileri üzerinde tekarrür etmiş ise de mezkûr bedeller haddi lâyıkında görülmediğinden tekrar 15 gün müddetle ilân edilmelerine karar verilmiş ve 21 T. sani 931 tarihine müsadif Cumartesi günü katî kararlarının çekilmesi takarrür eylemiş olduğundan yevmi mezkûrde saat on dörtten on beş buçuğa kadar Sandık İdaresine müracaat eylemeleri lüzumu ilân olunur.

1932
Tayyare YILBAŞI Piyangosu

Adet			Lira	
1	İkramiye		,000,000	
1	„		400,000	
1	„		200,000	
1	„		150,000	
1	„		100,000	
1	„		40,000	
1	„		30,000	
1	„		20,000	
1	„		15,000	
100	Mükâfat	(1,000)	100,000	
100	„	(„)	100,000	
100	„	(„)	100,000	
100	„	(„)	100,000	
5	İkramiye	(10,000)	50,000	
5	„	(8,000)	40,000	
6	„	(5,000)	30,000	
15	„	(3,000)	45,000	
60	„	(2,000)	120,000	
200	„	(1,000)	200,000	
5,000	Amortî	(100)	500,000	
5,700	Adet		3,340,000	Lira

Resmî İlânlar Türk Lt. Şirketi

Türkiyede her lisanda intişar eden bütün gazeteler için bilûmum resmî daireler ilânlarını kabul eder

Adres : Ankara caddesi Kahraman zade hanı 3 üncü kat
Telgraf adresi: Resmilân - Telefon: 20960 Posta kutusu Ist. 753

Fen ve kimyaya ait çok kârlı bir ihracat maddesinin imali için

30.000 ilâ 40.000 Türk Liras
ile iştirak edecek bir

SERMAYEDAR

aranıyor. İşi teklif eden: Ciddî bir zat, san'atına memleketine dair iyi referanslar gösterebilen Avusturyalı bir mühendistir.

Teklifatın «Chemische İndustrie» rumuzile İstanbul postahanesinin 176 numerolu posta kutusuna gönderilmesi.

Alî Ticaret mektebi

Mübayaat komisyonundan:

Mektep Daktilo sınıfında mevcut muhtelif markadan 7 adet eski ve hurda yazı makinesi satılacağından talip olanların 8 T. Sani 931 tarihine müsadif Pazar günü saat 14 te mektebe müracaatları. (3469).

10.000 Dolar Meccanen

Benzinden tasarruf için yeni bir usul. Amerikanın İllinois, Wheaton, sokağında 1768 K. WALTER CRİTCHLOW, otomobillerin mahrukâtı olan benzin ve yağı tasarrüf ve daha büyük sür'at temin etmek üzre bir ihtira beratı almıştır. En adi cins mahrukât istimal edilebilir, ve tortuları otomatik olarak dökülür,

Ford otomobilleri bir litre benzin ile evvelkinden 11-27 kilometro fazla yol kateder. Başka markalar evvelkinden 1/4 ilâ 1/2 kilometro fazla yaparlar.

Daha iyi neticeler temin edene peşinen 10,000 dolar verilir.

Ayda 250 ilâ 1000 dolar kazanabilir, satıcılar ile mümessiller aranıyor.

Tecrübe için model meccanidir. İngilizçe yazılması rica olunur.

Nafıa Vekâletinden:

9-11-931 tarihinde münakasası icra kılınacak olan 2000 ton katran yağının münakasasından sarfı nazar edilmiş olduğu ilân olunur. (3558).

Tahlisiye Umum müdürlüğünden.

30 Teşrinisani 931 tarihinde ihalesi ilân edilmiş olan Kızkulesi, Fenerbahçe, Ahırkapıdaki sis düdükleri münakasasına ait fennî şartnamenin umumî esaslara müteallik 4 üncü maddesi (Elektrik şirketinin Anadolu cihetinde yeni yaptığı tesisat dolayısi ile) berveçhizir tashih edilmiştir. Mevzuu bahis dördüncü maddede yazılı olan saniyede 50 priyot ve 190 voltun yalnız Ahırkapıya raci olduğu ve Kızkulesi ile Fenerbahçenin saniyede 50 priyot ve 380 volt olarak tashih edildiği bu baptaki fennî şartnameyi alan taliplere ve alelumum alâkadarlara malum olmak üzere ilân olunur. (3549).

Tıp Fakültesi cerrahî bevlî seririyatı muallimi
Uroloğ - Operatör
Dr. Behçet Sabit
muayenehanesini Beyoğlu Taksim bahçesi karşısında İnkilâp apartımanına nakletmiştir.
Muayene Cumadan maade her gün 15 den 18 e kadar. Telefon. B.O. 3874.

Beşiktaş kazası kaymakamlığından:

1-11-931 Pazar günü tedrisata başlayacak olan Millet mekteplerine kayıt için aşağıda yazılı mekteplere müracaat olunması

Akaretlerde	38 inci	Mekte
Köyiçinde	18 „	„
Paşa mahallesinde	19 „	„
Nişantaşında	15 „	„
Arnavutköyünde	25 „	„
Bebekte	26 „	„
Ortaköyde	39 „	„
Dikilitaşta	„	„

Satılık Dizel Motörleri ve Teferruatı
Üsküdar - Kadıköy Havalisi Halk Tramvayları Türk Anonim Şirketinden:

Tesisatımızın tevsii hasebile kullanılmasına lüzum kalmayan beheri üçyüz beygirlik iki ve elli beygirlik bir adet M. A. N. markalı Dizel motörleriyle dinamoları ve bütün teferrüatı ve takımlariyle yedek parçaları ve on tonluk cerri eskal ve 410 unsurlu bir akümülâtör batariyesile teferrüatı münasip şeraitle satılacaktır.

Toptan veya perakende suretile satın almak isteyenlerin fennî vasıflar ve malî şartlar hakkında malûmat ve izahat için şirketin Üsküdarda iskele meydanındaki umumî idaresine tahriren ve şifahen müracaat etmeleri lâzımdır.

Ticaret İşleri Umum Müdürlüğünden:

30 İkinci Teşrin 330 tarihli kanun hükümlerine göre tescil edilmiş olan ecnebî şirketlerinden Çekoslovakya tabiiyetli (Sosiete Anonim dö Fabrik dö Bone Türk) şirketi bu kere müracaatla Türkiyedeki muamelâtını tatil eylediğini bildirmiş olmakla mezkûr şirketle alâkası bulunanların şirkete ve icabında İstanbul mıntakası Ticaret Müdürlüğüne müracaat eylemeleri ilân olunur.

Zafıyeti umumiye, iştehasızlık ve kuvvetsizlik halâtında büyük faide ve tesiri görülen
FOSFATLI ŞARK MALT HULÂSASI
kullanınız. Her eczanede satılır.

Istanbul Adliye Levazım Dairesinden

İstanbul Umumî hapishane ve tevkifhanesi hastaları için muktazi 3000 kilo ikinci nevi koyun etinin temdiden icra kılınan münakasasında talip zuhur eylememesine binaen bir ay zarfında pazarlık suretile iahlesine karar verilmiş olduğundan taliplerin 29 Kânunuevvel 931 pazar günü zavali saat 15 te Defterdarlıkta müteşekkil komisyonu mahsusuna müracaatları. (3559)

Istanbul Adliye Levazım Dairesinden

İstanbul ve mülhakatı mahakim ve devairi adliyesinde teclit ettirilecek bir çok defter mevcut olduğundan bunların teclidi için talip olanların İstanbul Adliye Levazım Dairesine müracaat eylemeleri. (3560).

Para Dükkâncı esnafa kolaylık, haftalık taksitle ödeyebilirseniz kefaletle 50 liraya kadar PARA alabilirsiniz. 9 - 12 arasında müracaat.
İstanbul Dördüncü Vakıf Han Asma kat 29.

Afyonkarahisar Vilâyeti Encümeni Daimisinden:

Vilâyet ihtiyacı için mübayaa ounacak seyyar etüv münakasasının 28-10-931 tarihinden itibaren bir hafta müddete temdit edildiği; şeraiti görmek istiyenlerin İstanbul ve İzmit Sıhhat ve İçtimaî Muavenet Müdiriyetine müracaatları ilân olunur. (3547)

ALBAYRAK
Mustafa Nezih
Çayı

Maarif Vekâletinden:

Ankara Gazi terbiye enstitüsü Fransızca dersi için bir erkek mualim ve Ankara İsmet Paşa kız enstitüsünde ayni dersler için bir hanım muallime ihtiyaç vardır. Galatasaray Lisesi veya lise derecesinde bir Fransız mektebinden veya bu mektepleri bitirdikten sonra Fransızça tahsilli bir Darülfünun veya yüksek mektepten şehadetnameli olmak şarttır. Taliplerin şehadetname ve şimdiye kadar bir vazifede bulunmuşlarsa ellerindeki vesikalar suretlerile Maarif Vekâleti Yüksek tedrisat Umum Müdürlüğüne tahriren müracaatları lâzımdır. (3557)

Devlet Demiryolları İdaresi ilânları

Eskişehir deposu kömür tahmil ve tahliyesinin kapalı zarfa münakasası 23 ikinci Teşrin 931 Pazartesi günü saat 16 da İdare merkezinde yapılacaktır. Tafsilât Ankara ve Haydarpaşa veznelerile Eskişehir istasyonunda birer liraya satılmakta olan şartnamelerde yazılıdır. (3521)

KARON Alman kitaphanesi
Boyoğlu Tünel meydanında 523

Dr. İ. KALEB
Muayenehanesini, Beyoğlunda Posta sokağında Glavani apartımanının birinci katına nakleylediğini muhterem müşterilerinin enzarı ıttılaına arzeyler.

MİLLİYET MATBAASI