ÇARŞAMBA
18 TEŞRİNİSANİ 1931
6 ncı sene, No. 2073
NUSHASI 5 KURUŞTUR

Milliyet

Sahip ve Başmuharriri
Siirt Meb'usu MAHMUT

Umumî Neşriyat ve Yazı Müdürü
ETEM İZZET

Alınacak iktısadî tedbirler etrafında dün Fırkada heyecanlı müzakereler oldu

İktısadiyatımızı Koruma

İktısadiyatımızı korumak gayesile hükûmet tarfından ittihaz edilen kararname dünden itibaren tatbik edilmeğe başlandı. Bu kararı ilham eden sebep meleketimizin müvazenei iktısadiyesini müdafaadan ibarettir. Çünkü hesap müvazenesinin en büyük pozisyonu idhalât ve ihracattır. Bizde diğer memleketler gibi açığı kapatacak başka hesap âmilleri yoktur. Yalnız seyyahlardan biraz para alıyoruz. Fakat bu da açığı kapatmaktan çok uzaktır. Binaenaleyh hesap müvazenemizin açık olduğuna şüphe yoktur.

Gerçi geçen sene Kırım muharebesinden beri ilk defa olarak mütevazin bir idhalât ve ihracat karşısında kalmıştık. Fakat bu daha evvelki seneden çok istok kalmış olmasından ileri gelmişti. Netekim bu sene görüyoruz ki gümrük rakamları aleyhimize değişiyor. Bunun ilk tesiri kambiyomuzun çıkması ve paramızın kıymetinin düşmesi olacaktır. Millî paranın kıymetine tesir eden sebepler üç grup altında toplanabilir:

1 — Müvazenei maliye. 2 — Spekülâsyon tesiri. 3 — Hesap müvazenesinin memleket aleyhine olması.

Hükûmet geçen sene bilhassa spekülâsyonu kayıt altına almak için çalıştı. Ve bunda tamamile muvaffak olduğu da göz önündedir. Bu sene bütçe açığı paramızın kıymeti üzerine fena bir tesir ika edecek mahiyette idi. İsmet Paşa hükûmeti, masrafı tenkis için bu müvazenesizliği düzeltmeğe çalıştı. Ve bu da kâfi gelmeyince; bir buhran vergisile varidatı bir derece arttırmak çaresine tevessül etti.

Fakat en büyük tehlike, yukarıda söylediğimz gibi, hesap müvazenesinin tekrar tehlikeli bir manzara arzetmesinden ileri geliyordu. Bunu takdir eden hükûmet en radikal bir tedbire müracaata karar vermiş bulunuyor. Bu da kontenjans usulüdür.

Kontenjans usulü harbi umumîden beri bir çok memleketlerin tatbik ettikleri usuldür. Fransa bunu harbi umumî içinde tatbik etmişti. Harbi umumîden sonra işler inkişafa gitiği zamanda Fransa bu usulü terketti. Fakat şimdiki buhran nevüma bir harbi iktısadî tevlit etmiş gibidir. Dünyaya müthiş bir himaye bulutu çökmüştür. Ve bu, Avrupa ve Amerikaya hâkimdir. İktısadiyatı bizim gibi zayıf olan Çekoslovakya ve Macaristan gibi memleketler dahi kendilerini himaye etmek için kontenjans usulüne müracat etmişlerdir. Biz de aynı vaziyete bulunuyoruz. Himaye bulutunun altında istediğimiz gibi satış yapamıyoruz. Tütünümüz buhran içindedir. İncir ve üzümümüzü satmakta müşkülât çekiyoruz. Afyon fiatleri 35 liradan 7 liraya indiği halde alıcı yoktur. Bu, kısmen buhranın, fakat kısmen de Avrupa ve Amerikadaki müthiş himaye tedbirlerinin eseridir. Yarın, öbür gün İngilter de himaye usulünü tatbik edince, mühim bir piyasa daha kapanmış olacaktır.

Buna karşı "Lesepase„ kaidelerinin dediği gibi, eli kolu bağlı kalmamaz. Biz de esasen himaye yoluna girmiş bulunuyorduk. Fakat geçirmekte olduğumuz buhranı atlatmak için bunu tahkim etmek mecburiyetinde bulunuyoruz. İşte kontenjans usulü de bunun tabii bir neticesidir. Eğer bunu tatbik etmeyecek olsaydık, spekülâsyona ve müvazenei maliyeye ait aldığımız bütün rehakâr tedbirlere rağmen, paramız yeniden düşecek ve bu hal memlekette aldığımız tahdidattan çok fena tesirler vücude getirecekti.

Bununla beraber, bu rejimin normal bir rejim olduğunu da iddia edecek değiliz. Kontenjans usulü daima muvakkat bir usuldür. Ve ümit edildiği gibi, Avrupadaki himaye bulutu biraz dağılıp ta eşyamız diğer memleketler tarafından bugüne nazran daha müsait bir kabul görmeğe başladığı zaman, bizim de bu vaziyetimiz değişecek ve eskiden olduğu gibi, ticarî itilâflar ve belki de uzun vadeli ticaret muahedelerile bugünkü nazik vaziyeti daha müstakar bir şekle sokmağa çalışacağız.

Hiç şüphesiz buhran hali için alınan bu fevkalâde tedbir, beynelmilel inkişafı sanayi devresine uyan bir tedbir değildir. Hükûmet bunun muvakkat bir tedbir addettiğinin en büyük delili de kanun halinde yapmayıp bir kararname şeklinde yapmasıdır. Eğer esaslı ve devam edecek bir tedbir olsaydı, hiç şüphesiz organik bir kanun cihetine gidilirdi. Bununla beraber, bu kontenjans usulünün şimdiden bir takım mahazir tevlit edeceğini de kabul etmekteyiz. Bir kere gümrük varidatı azalacaktır. Bu, zaten hükûmetin hesabı dahilindedir. Ve bundan tevellüt edecek açığı kapatmak içindir ki fevkalâde buhran vergisine müracat olunuyor. Diğer tarftan bazı eşyada bir nebze tereffu görülmesi de pek muhtemeldir. Zaten malî kanunlarda, bilhassa gümrük kanunlarında her değişmenin ticaret spekülâsyonları üzerinde bazı mertebe tahavvül vücude getirmesi tabiidir. Bu muvakkat hale daha yüksek menfaatler namına tahammül etmek mecburiyetindeyiz.

Bununla beraber, hükûmet bu cihetleri de nazrı dikkate almış ve kanuna koyduğu bir hükümle "bahalılığı tezyit edebilecek hususların ve fiili inhisar teşebbüslerinin„ önüne geçmeği vadetmiştir.

İsmet Paşa hükûmetinin vaatlerini yapmakta ne derece hassas olduğunu bilenler bu ümidin tahakkuk edeceğinde şüphe etmezler. Fevkalâde vaziyetler, fevkalâde tedbirler — İşte kontenjans kararnamesinin hakikî mânası!....

Ahmet SÜKRÜ

Fırka grupu bugün de toplanacak ve İsmet Pş. izahat verecektir

Meclisin senede iki defa toplanmasına fırkada karar verildi. İktısat vekili beyanatta bulundu. Müzakerat heyecanlı olmuştur..

ANKARA, 17 (Telefonla) — Cümhuriyet Halk fırkası grupu bu sabah saat onda ve öğleden sonra da üçten sekize kadar devam eden iki celselik bir içtima akdetmiştir.

Vaktin gecikmesine bina en müzakeratın ehemmiyet

Fırkanın bugünkü içtimaında söz alacak olan Başvekil İSMET PAŞA

li bir mevzu etrafında uzaması ihtimali nazarı dikkate alınarak yarın öğleden sonra içtimaa devam olunması takarrür etmiştir.

Müzakere ruznamesinde Meclisin tatil ve içtima zamanları hükûmet tarafından bütçenin tevdii ve iktısadî vaziyet gibi meseleler vardı.

Verilen kararlara göre Büyük Millet Meclisi senede yaz ve kış içtimaları olmak üzere iki içtima akdedecek ve iki defa da tatil yapacaktır. İçtimalar arasındaki tatil müddeti âzamî üçer ayı geçmiyecektir.

Bütçenin ise malî sene başlangıcından en az üç ay evvel hükûmet tarafından Meclise tevdii esası takarrür etmiştir. Buna binaen teşkilâtı esasiye kanununda yapılacak tadilâta göre hükûmet her sene bütçeyi nihayet mart iptidasında Meclise tevdi edebilecektir.

Diğer tarfatan M. Meclisi bu ay sonu ve nihayet kânunuevvel haftasında tatil kararı verecek, şubat haftasın da tekrar toplanacaktır.

İktısat vekilinin izahatı

Öğleden sonraki celsede Mustafa Şeref Bey memleket iktısadiyatını koruma kararnamesi etrafında izahat vermiş, bu hususta muhtelif hatipler beyanatta bulunmuşlardır. Bu mevzu etrafında ve buhrana karşı hükûmetin almasını düşündüğü malî ve iktısadî tedbirler gibi ehemmiyetli bir memleket meselesi, heyecanlı müzakerata sebebiyet vermiştir.

Yarın öğleden sonraki içtimada aynı mevzu etrafında müzakerata devam edilecektir. Bu münasebetle Başvekil İsmet Paşanın da söz alması ihtimali varit görülmektedir.

Ajansın tebliği

ANKARA, 17 (A.A.) — Cümhuriyet Halk fırkası

Memleketimizin iktısadiyatı hakkında izahat veren MUSTAFA ŞEREF BEY

grupu bugün öğleden evvel ve sonra reis vekili Ali Beyin riyasetinde toplanarak müzakerata mevzu teşkil eden meseleleri görüşmüştür Grup yarın da saat 15 te içtima ederek müzakeratına devam edecektir.

Gümrüklere yeni tebligat yapıldı; ihtikâra, kaçakçılığa meydan yok!

Evvelden yapılmış fakat henüz gelmemiş mallara ait siparişler de yeni vaziyete tabidir..

Gümrükte ancak bugün öğleden sonra muamele başlayabilir; Ticaret odasının tetkikatına göre fiatlarda ihtikâr başladı..

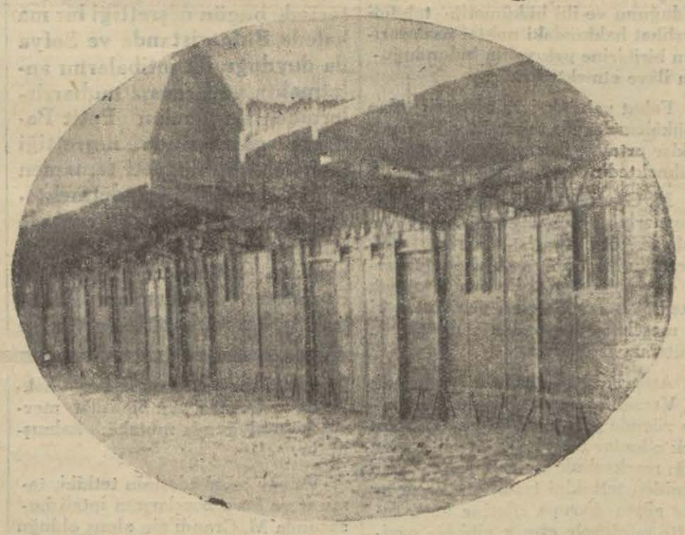

Dün de tamamile işsiz kalan gümrük antrepolarına bir nazar

ANKARA, 17 (Telefon) — Memleket iktısadiyatını koruma kararnamesine merbut kontenjan listesi üzerinde başlıca gümrüklere tevdi suretile yapılan taksimat bugün posta ile bilûmum gümrükler başmüdürlüklerine tebliğ olunmuştur. Bu tebligat İstanbul, İzmir, Mersin, Trabzon, Samsun ve Kars başmüdürlüklerine izahatli olarak bildirilmiştir. Yeni kararname ahkâmının tatbikı dolayısile tevessüu muhtemel görülen kaçakçılık faaliyetinin de şiddetle takibi için kaçakçılık yapılması melhuz sahalardaki gümrük memurlarına kat'î emirler verilmiştir.. Güm-

(Devamı 4 üncü sahifede)

Idhal edilecek ve edilmiyecek eşyanın listeleri bugün de **6 ncı** *sahifemizde..*

Dahiliye vekilinin tetkikatı

Halk ve aşiret mensuplarının Vekil Beyden temennileri

MAZGİRT, 16 (A.A.) — Dahiliye vekili Şükrü Kaya B. Hozatta kasaba halkını, gelen aşiret mensuplarını kabul etmiştir. Halk ve aşiret mensupları hükûmetin kurtarıcı elinin bu mıntakaya uzanarak cümhuriyetin feyizlerinden istifadeleri imkânını rica etmişlerdir. Şükrü Kaya Bey bu sabah Hozattan Pertek yolu ile Mazgirte hareket etmiştir. Henüz Pertek Mazgirt yolu ikmal edilmemiş olduğundan atla seyahate devam olunarak Mazgirt'e gelinmiştir. Mazgirtte bu gece kalınacak, yarın Pertek teftiş olunarak sonra Elâzize dönülecektir.

Dün akşamki İçtima

Fakir çocuklar için vali konağında bir içtima yapıldı

Dün akşam saat 17 de Nişan taşında Vali Beyin konağında Muhiddin Beyin riyasetinde olmak üzere mühim ve hususî bir içtima yapılmıştır. Bu içtimaa müessesatı hayriye mümessilleri ve şehrimizin kibar mahafiline mensup bir çok zevat iştirak etmiştir. İçtimada İngiliz sefiresi Leydi Klark da hazır bulunmaştur. Bu toplantıda İstanbuldaki fakir çocuklara yapılacak yardım şekilleri görüşülmüş ve bu hususta bazı mukarrerat ittihaz edilmiştir. Yardıma mühtaç çocukların en ziyade nerelerde olduğu tesbit edilmiştir. Bu çocukların yetiştirilmesi ve bakılması için müsamereler, balolar verilecektir. Bu işe hususî bir ehemmiyet verilmektedir. Daima meşgul olunmak için alâkadarlardan mürekkep ayrı ve hususî bir heyet bu meseleyi yakından tetkik edecektir.

Ankara Atina

M. Yansen Atinada gazetelere ne söyledi?

ATİNA, 15 (Hususî) —Ankaranın imar plânını yapan mimar Yansen, İstanbuldan buraya gelmiştir. Yunan başvekili M. Venizelos M. Yanseni ziyafete davet etmiştir.

Profesör Yansen Atina gazetecilerine şu beyanatta bulunmuştur:

" — Ankara, Balkanların en güzel şehirlerinden biri olacaktır. Bu, Gazi Hz. ri, ve Ankaranın imarı için tanzim edilen plânı bilâkayıt ve şart kabul eden Türkiye hükûmeti için bir şeref teşkil eder. İstanbula gelince, Estetik bir şehir değildir. Ve tesadüfe göre inşa edilmiştir.

Atinayı ziyaret den bir adam üzerinde en ziyade tesir icra eden cihet, şehrin yeşillikten mahrum lomasıdır. Maamafih Atinanın bazı güzel cihetleri de vardır. Atinada üç kattan yüksek bina inşasına müsaade edilmemesi, şehrin âhengine ve zerafetine uygundur.„

Kral Fuat'ın kabulü

ISKENDERİYE, 17 A.A. —Kral Fuat, İskenderye'ye uğramış olan Fransa'nın Suriye âlî komiseri M. Henry Ponsot'u hususî surette kabul etmiştir.

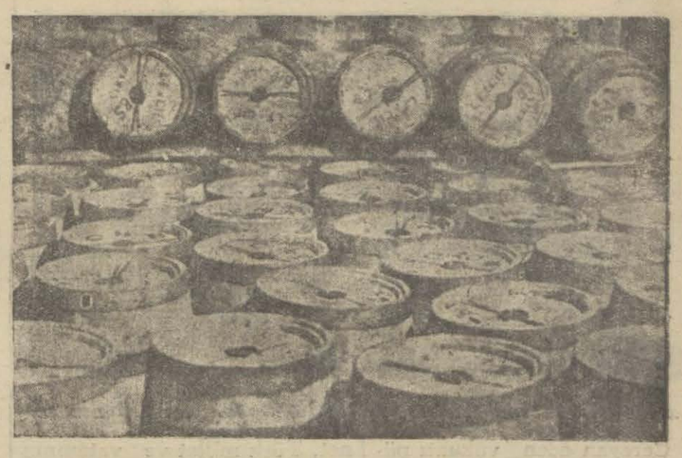

Amerikadan Fransaya altın nakliyatını gösteren resim

Amerikadan 60 fıçı altınımız geliyor..

Üç milyon dolarlık altın aldık, altınlar bir kaç güne kadar İstanbula geliyor.

Aldığımız mevsuk malûmata göre, bir kaç güne kadar Amerikadan İstanbula 60 fıçı altın gelecektir. Altınlar Ziraat Bankasına Amerikadan gönderilmiştir. Bu altmış fıçı içinde üç milyon doların mukabili olan altın vardır. Ziraat Bankası elinde mevcut ecnebi dövizlerinden 3 milyon dolarını Amerikaya yollamış ve mukabilinde altın almıştır. Altınların Şerburg limanına uğrayan bir vapurda bulunduğu bildirilmişti. Vapur Şerburg'dan hareket etmiştir ve bir kaç güne kadar İstanbula gelecektir.

Maarif vekili teftişten geldi, Ankaraya döndü

Vekil Bey teftiş seyahatı intıbalarını Milliyet'e izah ediyor..

Mekteplerimiz çok iyidir; irfan hayatımız münkeşif ve feyyazdır

İzmir, Manisa, Balıkesir, Bursa vilâyetleri ve havalisinde büyük bir teftiş seyahatı yapan Maarif Vekili Esat Bey evvelki akşam Bursadan şehrimize gelmiştir. Esat Bey İnkılâp müzesini Asarı atika müzesini ziyaret ederek tetkikatta bulunmuştur. Stadyom meselesi ile de yakından alâkadar olmakta bulunan Maarif Vekili Esat Bey refakatinde Vali ve Belediye reisi Muhiddin B. olduğu halde Taksim Stadyomuna giderek tetkikatta bulunmuş ve stadyom meselesi hakkında Muhiddin Beyin vermiş olduğu izahatı dinlemiştir.

Maarif Vekili Esat Bey

Maarif vekilinin hareketi

Esat Bey dün akşamki trenle Ankara'ya hareket etmiştir. Vekil Bey Haydarpaşa istasyonunda Vali muavini Fazlı, Polis müdürü Ali Rıza, Maarif müdürü Haydar Beyler ile zevatı saire tarafından teşyi edilmiştir.

Esat Beyin Edirne'de dahi teftiş yapacağı yazılmıştı.

Haber aldığımıza göre Esat Beyin buradan doğruca Ankara'ya avdet etmesi Heyeti vekile içtimalarına iştirakinden ileri gelmektedir. Vekil Bey tehir edilen seyahatlarına bilâhare devam edecektir.

Esat Bey hareketinden evvel bir

(Devamı 4 üncü sahifede)

Dün şehrimize Bulgar opereti geldi. Resmimiz san'atkârları Sirkeci istasyonunda göstermektedir.

Tarihî ve Siyasî Tefrika: 4

Birinci Millet Meclisi

Yazan: Edirne Meb'usu
M. Şeref

Birinci meclis açılıyor ve Mustafa Kemal Hz. yemin ediyor..

Meclisin açıldığı gün hıyanet te Anadoluyu sarmağa uğrasıvordu..

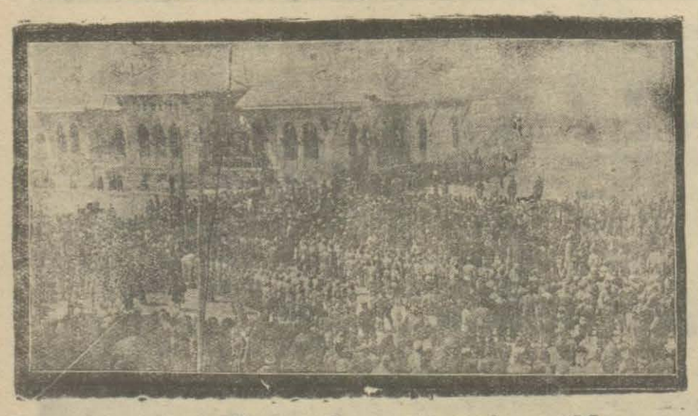

Tarihi bir resim: Birinci B. M. M. açılıyor: 23 nisan..

Cereyan eden vukuatı pürüzsüz, olduğu gibi tasvir ettikten sonra şimdi kendi ruhuna dönmüş, yaralanan millî izzeti nesfin, parçalanmak istenen büyük Türk hakkının onun lisanıma verdiği şiddetle haykırmıştı:

"—Binlerce tecavüz ve haksızlıklar altında inleyen ve İzmir faciası karşısında kan ağlayan millet,hükûmeti merkeziye ve itilâf devletleri mümessillerinden ağlayarak istimdat ve istidayı hak ederken, müteaddit belediye riyasetleri ve bir çok Müdafaai hukuku milliye cemiyetleri marifetile aldığım telgrafnamelerde hakkımda itimat beyan olunarak benden de bu hususta hizmet ve fedakârlık talep ediliyordu.

Hayat ve şahsiyetim kendimalı olan necip ve mazlûm milletimizin bu haklı talebi üzerine artık benim için en mukaddes vazife iradei milliyeye mutavaatı her şeyin fevkinde görmekti.

Bunun üzerine yaptığım bir tamim ile millete kat'î sözümü verdim.,,

Burada Mustafa Kemal yedi bin yıllık kadim bir tarih sahibi Türk evlâdına yakışan müteva zı lisanıma olanca heybet ve kuvvetini vererek bağırmıştı:

— Geçirdiğimiz şu hayat ve memat günlerinde umum milletçe her taraftaki tezahürat ile temine azmedilen İstiklâli millimiz uğrunda bütün mevcudiyetimle çalıştığımı temin eylerim.

Şimdi Mustafa Kemal Paşa ileriye bakıyor, gözü önünde açılan ufkun her cephesinde yığılı bin bir müşkülâtı görüyordu. Ve işte o zaman ruhunun derinliklerinde kaynıyan aşk ile vatan mihrabı önünde diz çökerek Türk vatan perverliği dininin verdiği iman kuvvetile and içti:

— *Bu mukaddes emel uğrunda milletle beraber nihayete kadar çalışacağıma da mukaddesatım namına söz verdim.*

Milletle onun şerefli evlâdı ilk kucaklaşmayı şu and ile perçinleştirdiler ve ondan sonra Mustafa Kemal bir an için yüzünü arkaya çevirmedi, gayesine doğru yürüdü, gitti.

İkinci gün: Beypazarda isyan!

24 Nisan cumartesi günü meclis intihaba geçmiş, Mustafa Kemal Paşayı riyasete, Celâlettin Arif Beyi ikinci reisliğe ve Konya mevlevî şeyhi Abdülhalim çelebiyi de birinci reis vekilliğine intihap etmişti.

Ortada teşekkül etmiş bir hükûmet merkezi yoktu. Vilâyetler İstanbul ile alâkayı kesmişlerdi. Her taraftan binlerce telgraflar, mektuplar geliyor, resmî işler yürümek istiyordu. İstanbul işgalinden sonra oranın aldığı vaziyet te başka idi.

İstanbul hükûmeti, Salih Paşa kabinesi bir protesto ile vazifesini yapmış, tarihe ve millete karşı mes'ul olmadığını zannedecek kadar tarihî bir gaflet göstermişti.

Ondan sonra şahane hiyanet, Türk millet ve vatanının esaretini, perişanlığını temin etmek için elinden geleni yapmağa başlamıştıAllahın bile yarattığına pişman olduğu bir kısım adamlardan mürekkep teşkil ettiği etrafı, nazırları ile sırf nefsine ait menafii temine çalışıyordu.

Artık bir padişah yoktu. Artık bir halife manasız bir şeydi ve hattâ bu halife Bağdat'ın son halifeleri gibi de hükûmet ve devlet başkasının elinde iken onların da manevî hükûmetleri bulunduğu zamana benziyen yeri de yoktu.

Bu müslümanların yüz karası ve İngiliz papazı Furunun sefil uşağı idi.

Hiyanet Anadoluyu saracaktı. Orada da bu hiyanetin işliyen kolları, gören gözleri vardı.

Hiyanet için için Anadoluyu zehirlemek suretile içerilere doğru ağını germeğe başlamıştı. Anadolu'da işlediği saha daima (din) idi.

Ve silsilesi çehresini (Beypazarın) da gösteriyordu.

Meclis ikinci inikadını yaptığı gün bu haber geldi: Mustafa Kemal Paşa daha evvel lâzım gelen tedbirleri almış, oraya bir kumandan maiyetinde lüzumu kadar kuvvet sevketmişti. Zaten işini, milletin işlerini ne tevekküle,ne de tesadüfün meçhul lûtfüne bırakırdı: O sırada idi ki Beypazarı uleması meclise bir telgraf çekerek derhal af ve aman istiyorlardı. Bu affın derin manası vardı: Meclisteki softalık bu telgraf karşısında derhal apıştı; yumuşadı. Kimisi ise affın mahalsiz, icapsız, fena olduğunu söyledi. İş gürültüye geliyordu. Nihayet Mustafa Kemal Paşa telgrafhaneye bir heyet gönderilerek işin mahiyetini yerinden öğrenmelerini tavsiye etti: Bu teklif kabul edildi. Hocalarla şeyhlerden mürekkep bir heyet telgrafhaneye gittikleri vakit isyan saçağı sarmış, bu müracaatın tenkil kuvvetlerini iğfal ile asilere faaliyet sahası vermek maksadına müstenit olduğu anlaşılmıştı. Giden heyet asiler tarafından tellerin kesildiğini öğrenmiş idiler. Biraz sonra müfreze kumandanı asilerin silâhla halka ve askere hücum ettiklerini , derhal tenkil edildiklerini, kasabada asayişin iade edildiğini bildiriyordu: İsyan bastırılmıştı. Lâkin hiyanet softa kıyafetile Anadoluya, din cübbesine bürünerek halk arasına, şeyh hırkasile dört köşeye girmeğe çalışıyordu. İstanbulun bu ilk tecrübesiydi.

Görünmiyen kanallardan bin bir hurafelerle, yalanlarla iftiralarla, bühtanlarla yayılan çirkef kokan sözler muhiti zehirliyor, halkın din duygusu kirli ağızlarda nifak vesilesi oluyordu:

İsyandan sonra..

Meclisin üçüncü celsesinde reisi sani Celâlettin Arif (Erzurum) Bey bir takrir vermişti. Bu takrirde meclisin muamelâtını tanzim için bir de icra işlerile meşgul olmak üzere encümen teşkilini teklif ediyordu.

(Devamı var)

HARİCÎ HABERLER

İngilterede tedbirler alınıyor..

İthalât faaliyetle takip edilecek ve nezaret altına alınacaktır. Yeni gümrük tarifesi..

Ingiltere için Büyük hafta

Yeni gümrük tarifesine tabi eşya

LONDRA, 17 A.A. — M. Runciman tarafından teklif edilen gümrük tarifelerinin tatbiki ihtimal verildiği üzre şu suretle olacaktır:

Ticaret nezareti, ithalâtı faaliyetle takip edecek ve nezaret altında bulunduracaktır. Maamafih, ancak lüzumu tahakuk ettiği takdirde harekete geçecek yani bazı maddelerin ithalâtı normal haddi tecavüz eylediği zaman faaliyete girecektir. Herhangi bir maddenin ithalâtş tehlikeyi mucip bir şekil ve adeta bir çığ mahiyetini aldığı vakit ithal olunan mala memnuiyet nisbeti olan yüzde yüz resim hemen tatbik edilecektir.

Esasen, gümrük resmine tabi bulunmuş olan mallar hakkında da M. Runciman tarafından talep edilen gümrük resimleri şarta muallâk olarak tatbik edilecektir.

Yeni gümrük tarifesine tabi eşya

LONDRA, 17 A. A. — M. Runciman'nın tekliflerinin tatbik edileceği eşyalar arasında ezcümle atideki mevat ta bulunmaktadır:

Kok kömürü, çömlek ve cam fabrikaları malzemesi, çelik ve demir mamulâtı, demir olmayan madenler bıçakçılık alâtı, tabakçılık alâtı, fenni alât, fotoğrafçılık ve gözlükçülük edevatı, sinema filimleri, çalar ve çalmaz saatler, elektrik alât ve cihazları, makineler, tahtadan mamûl eşya, doğramacılık ve dülgerlik edevatı, mobilyeler, iplik ve kumaşlar, taranmış ve taranmamış yün ve ipek ve diğer mensücat, elbiseler, ecza müstahzeratı, boyalar ve renkler, yağlar, gresler, reçine, motör yağları, sahtiyan ve deriden mamulât, kâğıt ve karton, lokomotifler dahil olmak üzere her nevi arabalar, gemiler, balonlar, tayyareler, kauçuk eşya, sepetler, süpürgeler, fırçalar, fantezi eşya, kürkler, deriler, kipritler, muziki alâtı, spora müteallik eşya ve oyuncaklar.

Avam kamarasında

LONDRA, 17 A.A. — Avam kamarasında, muhafazakârlar M. Runciman'ın beyanatını şiddetle alkışlamışlardır. Liberaller, muhteriz davranmışlardır.

Koridorlarda, hükûmet harekete geçmek için salâhiyet talep edecekse de, ecnebi mahsullerinin ithalâtını tevfike matuf tedbirlere ait usulleri ve bunların tabiki muvafık olup olmadığını kararlaştırmak hususunda hâkim bir vaziyette bulunduğu söylenmektedir.

Alâkadar daire, ecnebi emtia muvaredatını kontrol etmek için bir takım istatistikler vücude getirecektir. Bir maddenin ithaline ait erkam, vasatiyi geçtiği takdirde hemen bu maddeye vasatî rakamı geçen miktar ile mütenasip bir resim tarhedilecektir.

İthalât miktarı pek fazlaya baliğ olacak olursa da, tarhı derpiş edilmiş olan % 100 resim, ithalâtı men' etmek mahiyetinde bir tadbir olmak üzere, vazolunacaktır.

Muhafazakârlar mahafilinde M. Runciman'ın ziraî mahsulâta yeni resimler vazedilmiyeceğini tasrih etmiş olduğu ehemmiyetle kaydedilmektedir. Bu mahafil, mamul gıda maddelerine dokunulmamasına teessüf etmektedir.

Büyük hafta

LONDRA, 17 A.A. — Girmiş olduğumuz hafta, İngiltere için büyük bir ehemmiyeti haizdir. Sir Jhon Simon'un Paris'te bulunması dolayısile Londra'da daha fazla alâka uyandırmakta devam eden Paris müzakeratı, zihinleri meşgul etmekle beraber hükûmetin gümrük siyasetini tayin ve tesbit etmesine sabırsızlıkla intizar olunmaktadır.

Gümüş meselesi

LONDRA, 17 A. A. — Maliye nazırı Avam kamarasında sorulan bir suale verdiği cevapta gümüş meselesini tetkik etmek üzere beynelmilel bir konferansın şu sırada içtimaa davetinde hükûmetin her hangi bir fayda ve menfaat görmediğini söylemiştir.

Prens de Galles ne isteyor?

BİRMİNGHAM, 17 A.A. — Prens de Galles işsizliği tahfif ve memleketin inkişafını yeniden tesis maksadile İngiliz mamulât ve mahsulâtının hükûmet tarafından satın alınması hususunu iltizam eylemiştir.

Alman borçlarının yekûnu 90 milyon mark

BERLİN, 17 A.A. — Almanya'nın, Alman hükûmetlerinin ve communlerinin borçları hakkındaki resmî istatistikler, her sene 1 martta iken 1933 senesine kadar bunların neşri tatil edilmiş idi. Wirtschaft Und Statistik mecmuası bugün bu boşluğu doldurmuş gibidir.

Çinliler hücum Ediyorlar

Bir çok Japon tayyareleri Mukdene gittiler

TOKYO, 17 A.A. — Harbiye nezaretine gelen resmi telgraflara nazaran, Ma - Chan - Shan ordusunun kısmı küllisi Tahsing'e 10 milden daha az bir mesafede bulunmakta ve bu ordunun süvarileri Japon sağ cenahı tehdit eylemektedir.

Süvari kıtaaları dün Sung - Hua-Yuan'da Japon kuvvetlerine taarruz etmişler ve 10 neferin ölümüne sebep olmuşlardır. Taarruz defedilmiştir.

Müzakereler neticelenmedi

TOKYO, 17 A.A. — Mançuri'de ki membalardan alınan bazı müstacel telgraflarda Jeneral Ma - Chang ile yapılan müzakerelerin akim kaldığı bildirilmektedir. Jeneral Ma - Chang - Chan'ın eşkiyalık vak'alarını ortadan kaldırmak için bazı Çin kıtaatının şarkî Çin demir yolunun cenubunda bırakılmasında israr gösterdiği söylemektedir.

Takviye kıtaları

LONDRA, 17 A.A. — Tikyo'dan Reuter ajansına bildiriliyor:

Japon harbiye nazırı, jeneral Ma-Tchan - Chan'a şimalî Mançuri'ye vakit kaybetmeksizin tayyareler ve takviye kıt'aları gönderilmesine zaruret hâsıl olması ihtimali mevcut olduğunu bildirmiştir. Maamafih bu kuvvetlerle vukubulacak müsademelerin cümlesinden Çin jeneralı mes'ul tuulacaktır.

Japon tayyareleai, faaliyete başladı

TOKYO, 17 A.A. — Mançuri'nin şimalinde vehamet kesbetmiş olduğundan bir çok tayyare kıt'aları, bu sabah erkenden Moukden'e müteveccihen hareket etmiştir.

Fransa ve ihtilâf

PARİS, 17 A.A. — Matin gazetesi, meclisin Çin ile Japonya arasında bilhassa muahedelerin muteber olduğu meselesi hakkında doğrudan doğruya müzakerat icrasını temine çalışacağını yazmaktadır.

Japonyanın Çin notasına cevabı

TOKYO, 17 A.A. — Japonya'nın 4 teşrinisani tarihli Çin notasına vermiş olduğu cevabi nota, dün akşam Çin heyetine tevdi edilmiştir. Çinliler, notalarında Japon kıtaatının cenup şimendiferlerinin beri tarafına çekilmesini istiyorlardı.

Japonya, çok uzun ve etraflı olan cevabı notasında vukuatı gösteriri uzun bir listeyi ihtiva etmektedir. Japon hükûmeti, bu hâdiselerin Çinlilerin vaziyeti bilerek ve kasten vahimleştirmekte olduğunu isbat eylediği mütaleasındadır.

Şanghaypaki yağma

LONDRA, 17 A.A. — Şanghaydan Times gazetesine bildiriliyor: Şanghaydaki Çinliler, Pazartesi günü mağazaları yağma etmişler, ateşe vermişlerdir.

Hasarat 100,000 dolar tahmin edilmektedir.

Yuvarlak masa Konferansı

Müslümanlar itilâfa müsait görünüyorlar

LONDRA, 17 A.A. — Federasyon münasebetleri komitesi, dün sabah toplanmış ve mesaisini öğleden sonraya tehir etmiştir. Bu esnada müslüman murahaslar da bir içtima aktetmişlerdir. Bunların müzakerata devam hakkında bir karar ittihaz edecekleri zannolunmaktadır.

M. Mac Donald, komite mesainin mes'ut bir neticeye iktiran etmesini hükûmetin fevkalâde arzu etmekte olduğunu beyan etmiştir.

Yuvarlak masa konferansı reisi Lord Sankey ise, Hintli murahhasların orduya, haricî işlere, ticaret ve maliyeye müteallik olan birinci derecede mühim meselelerde noktai nazarlarını telif edemeden Londra'dan müfarekatlarının kendisini son derecede müteessir edeceğini bildirmiştir.

Lord Sankey, netice olarak parlâmentoya tevdi edilecek bir proje ihzar edecek olan hükûmetin, Hintlilerin bu muhtelif meseleler hakkındaki noktai nazarlarını bilmesi zarurî olduğunu beyan etmiştir.

LONDRA, 17 A.A. — Teşrinisaninin 21 inde Londrayı terketmek niyetinde bulunan Gandi hareket gününü değiştirmiştir. Mumaileyh, bu sabah başvekil M. Mac Donald ile bir mülâkatta bulunacaktır.

Cemiyeti akvam Müzakereleri

Suriye ve Irak hudutları meselesi

PARİS, 17 (A.A.) — Çin - Japon ihtilâfının tetkikine hasredilen Cemiyeti Akvam meclisinin umumî celsesini küşat eden M. Briand ezcümle demiştir ki: "Bugün müşkül bir vaziyet müvacehesinde bulunuyoruz. Hadisat ümitlerimize muvafık bir tarzda cevap vermemiştir. Maamafih burada hazır bulunan iki taraf bu vahim ihtilâfın halli maksadile her zaman iştiraki mesaide bulunmak arzusunu ve iyi temayüllerle mütehassis bulunduklarını göstermişlerdir.

Suriye-Irak

PARİS 17 (A.A.) — Hususî celse müzakereleri arasında meclis Yugoslavya mümessili Suriye ve Irak hudukları meselesi hakkında bir rapor tanzimine memur etmiştir.

Reis, Japonyaya mevcut beş maddeyi hazırlamıştır. Diğer taraftan Japonya, müzakerelerin emniyet programını ihtiva eden esas prensibe müteallik olduğunu beyan eylemiştir.

Sarih izahat

PARİS, 17 (A.A.) — Cemiyeti Akvam Meclisi yarın içtima edecektir. Meclis Çin ve Japon hükûmetlerinin noktai nazarları hakkındaki ayrılığın her iki tarafın ileri sürdüğü azamî metalipten çıkarmağa çalışmaktadır. Meclis her iki taraftan sarih izahat isteyecek ve Çin - Japon noktai nazarları bir birine kâfi derecede yaklaşmadıkça umumî ve alenî içtima yapmıyacaktır.

M. Grandi'nin Seyahati

Amerika mahafili bu seyahati nasıl karşılıyor?

VAŞINGTON, 17 A.A. — New - York Times gazetesi, M. Grandinin Amerika'yı ziyaretinin M. Laval'ın ziyaretinden daha az manidar telâkki edilmiş olduğunu ve Amerika hükûmetinin diğer devletlerde Amerikanın Fransa'ya karşı İtalya ile beraber olduğu zannını tevlit edebilecek her türlü hareketten içtinap edeceğini yazmaktadır.

Bu gazete, İtalya ve Amerika hükûmetlerin cihana ait birçok meselelerde ayni fikirde bulunduklarının ve bu iki memleket arasındaki rabıtaların takviyesi hususunun tahdidi teslihat konferansı üzerinde selâmet bahş bir tesir icra edeceğinin doğru olduğunu ve iki hükûmetin tahdidi teslihat hakkındaki noktai nazarlarının biribirine pek yakın bulunduğunu ilâve etmektedir.

Fakat yakında icra edilecek olan mükâlemeler bir takım büyük yenilikler ortaya çıkaracak mahiyette görülmektedir.

M. Grandi, Laval - Hoover mükâlemelerinin ehemmiyetini azaltmağa çalışacaktır; fakat Amerika, M. Grandi'yi bu gibi meseleler ve meselâ deniz meseleleri ile ortaya atmak istediği muahedelerini yeniden tetkiki meseleleri hakkında dinlemeğe mütemayil değildir.

Amerika hükûmetinin samimî fikri, Versailles muahedesinin Avrupa'da vücude getirmiş olduğu vaziyetin pek o kadar memnuniyeti calip olmadığı merkezinde ise de muahedelerin yeniden tetkikini teshil etmek suretile adeta Avrupa işlerine kat'i surette müdahele etmek gibi bir vaziyet takınmağı aslâ arzu etmiyecektir.

Esasen, âyandan M. Borach'ın beyanatı hilâfına olarak, Amerika efkârı umumiyesi muahedelerin bu suretle yeniden tetkikinin beynelmilel teşevvüşlere sebebiyet vereceği mütaleasına bulunmakta ve iktısadî islahat için istikrarın zarurî olduğu şu zamanda bu teşevvüşlerden içtinap edilmesi temenni olunmaktadır.

Grandi - Baroh mülâkatı

VAŞİNGTON, 17 A.A. — M. Grandi ile M. Borah 25 dakika devam eden bir mükâlemeden sonra beynelmilel siyaset meseleleri hakkında aralarında tam bir itilâf mevcut bulunduğunda mutabık kalmışlardır.

Versay muahedesinin tetkiki, tamirat ve harp borçlarının iptali hususunda M. Grandi'nin almış olduğu vaziyet noktai nazarların teatisi için müşterek bir zemin ihzar eylemiştir.

LONDRA, 17 A. A. — News Chronicle, New - York'tan istihbar ediyor:

M. Grandi ile M. Hoover arasındaki mükâlemelerde M. Hoover Fransayı koşkulandırmaktan içtinap edecektir. Grandi - Hoover mülâkatının neticeleri Fransız - Amerikan müzakeratı netayicine nazaran ehemmiyetsiz olacaktır.

Yalnız mütekabil hüsnü niyetlerin ve tahdidi teslihat konferansının muvaffakiyeti temennilerinin ifade ve izharile iktifa olunacağı söylenmektedir.

M. Grandinin beyanatı

NEVYORK, 17 A. A. — M. Grandi, matbuata bir beyanat tevdi etmiştir. Mumaileyh, bu beyanatta Hoover moratoriumunun ehemmiyetinden bahsetmekte, son zamanlarda muhtelif devlet adamları arasındaki ziyaretlerin Paris ve Londra konferanslarının sulhün tarsini ve refahın iadeten tesisi için esaslı bir umumî teriki mesai imkân ve çaresini aramak bahsinde hakikaten cesaret verici bir alâmet teşkil etmekte olduğunu söylemektedir.

M. Grandi Vashington'da

VAŞİNGTON, 17 A.A. — İtalya hariciye nazırı M. Grandi bugün öğleden sonra Washington'a gelmiştir.

SON DAKİKA

İran ve Irak'ta kolera

Cenup hudutlarında ve civarında bulunan halk temamen aşılandı

ANKARA, 17 (Telefonla) — İran ve İrakta son zamanlarda çıkan kolera dolayısile hudutlarımızda lâzım gelen tedabir ittihaz edilmiştir. Kolera vak'aları en ziyade Basrada görülmektedir. Kütümmarede bir vak'a görülmüştür. Basra körfezine civar İran topraklarında bazı kolera hâdiseleri zuhur ettiği gibi Bağdatta da bi vak'a tesbit olunmuştur. Cenup hudutları üzerinde ve civarında bulunan halk tamamen aşılanmıştır.

Mardinde bakteriyoloji lâburatuvarı açılmış, buraya bir müteahassıs gönderilmiştir. Hududumuzdan dahile girecek eşhas tamamen nizamname ahkâmına tabi tutulmaktadır. Gerek Basrada ve gerekse İrandan hurma ve sebze idhali menedilmiştir.

Gazi Hz. ile İtalya kralı Hz. arasında teati edilen telgraflar

ANKARA, 17 (A.A.) — İtalya Kralı Viktor Emanuel Hazretlerinin doğumlarının yıldönümü münasebetile Reisicümhur Hazretlerile müşarünileyh Kral Hazretleri arasında aşağıdaki telgraflar teati olunmuştur:

İtalya Kralı Haşmetlû Viktor Emanuel Hazretlerine:

Zatı Haşmetpenahîlerinin doğumlarının yıldönümü münasebetile en hâr tebrikâtımı beyan etmekle ziyadesile haz duymaktayım. Aynı zamanda Zatı Haşmetpenahîlerinin şahsî saadetlerile dost İtalyanın refahî hakkında pek samimî temenniler beslemekte olduğumu arzederim.

GAZİ MUSTAFA KEMAL

Reisicümhur Gazi Mustafa Kemal Hazretlerine:

Lûtufkâr hatırlayışlarından dolayı ziyadesile mütehassis olarak samimî teşekkürlerimin ve şahsî saadetlerile Türkiyenin refahı hakkındaki en iyi temennilerimin kabulünü zatı devletlerinden rica ederim.

VİKTOR EMANUEL

Kânunusaniye kadar Fransa'ya yumurta ihraç edemiyeceğiz

PARİS. 16 (A.A.) — Resmî gazetenin neşriyatına nazaran Türkiyeden gelecek olan kabuklu yumurtara tahsis edilen kontenjan bitmiş olduğundan 1 kânunusani 1932 tarihine kadar Türkiyeden bu nevi yumurta Fransaya girmeyecektir.

Varşova'da Yahudi aleyhtarlığı aldı yürüdü

VARŞOVA, 16 (A.A.) — Son haftalar zarfında Lehistan darülfünunlarında Yahudi aleyhtarlığı taşkın bir şekil aldığından Dahiliye Nazırı Yahudi meb'usu Rosmaryn'i kabul ederek bütün Leh vatandaşlarının huzuru ve emniyeti için icap eden bütün tedbirlerin alınacağını söylemiştir.

Türkiye ve Japonya ticaret muahedesi

TOKYO, 17 (A.A.) — Japonya İmperatorunun riyasetinde akdolunan meclisi hasta Türkiye ve Japonya arasında yapılan ticaret ve seyrisefain muahedesi müttefikn kbul ve tsdik edilmiştir. İçtimaa meclisi has azasından maada Hariciye nazır muavini ve muahedat müdürü iştirak etmiştir .

Tayyareci Vecihi B. şerefine ziyafet

ANTALYA, 17 (A.A.) — Tayyareci Vecihi Bey şerefne dün akşam Antalya münevverleri tarafından bir ziyafet verilmiştir. Ziyafette tayyarecilik etrafında samimî hasbühaller yapılmıştır. Vecihi Beyin tayyaresinde husule gelen sakatlıkların tamiri bir kaç güne kadar bitecektir. Tayyarecinin ayın 21 inde seyahatine devam edebilmesi muhtemeldir.

Ali Naci Beyin bir Bulgar gazetesinde çıkan makalesi

SOFYA, 17 (A.A.) — Anadolu Ajansının Balkan mümessili Ali Naci Bey, Outro gazetesinde bugün neşrettiği bir makalede Bulgaristanda ve Sofyada duyduğu ilk intibalarını anlatmakta ve Fransız muharrirlerinden London'un Petit Parisien gazetesinde neşrettiği makalelerin, vaziyeti tamamen tahrif eylediğini kaydetmektedir. Ali Naci Bey bu makale muharririnin hattı hareketini, meş'um mütareke senesinde Paristen ve Londradan İstanbula gelen muhabirlerin vaziyetine teşbih eyliyerek bu muharrirlerin o zaman memleketin nüfuzunu baltalamak için Türkiyenin ve genç millî hareketin aleyhinde yalan haberler işaa eylemiş olduklarını ehemmiyetle hatırlatmakta ve bu nevi muharrirlerin milletelerin mukadderatiyle şuursuzca oynadıklarını ilâve etmektedir. Bütün London'un makaleleri ne kadar teessüfle karşılandı ise Ali Naci Beyin makalesi de o nisbette fevkalâde müsait tesir bırakmıştır.

İktibaslar

Filistinde Arap ve Yahudi ihtilâfı

- Transilvanyada çıkan ELLENZEK'ten -

Son Kıbrıs hâdiseleri İngiltere'nin yakın şarktaki malikâneleri meselelerini tekrar ortaya attı. Filvaki Kıbrıs kıyamını münferit bir hâdise addetmek doğru olamaz. Bu kiyam, umumî harptenberi Hint yolu üzerinde İngiliz himayesinde bulunan memleketlerde vukua gelmiş hâdisat zencirinde bir halkadır. Bir taraftan İngiltere'nin Mısırda azalan nüfuzu, diğer taraftan Musul petrollarının işletilmeğe başlanması noktasından Filistin İngiltere için birinci derecede ehemmiyeti haiz bir memleket haline girmiştir.

Halbuki Filistin de pek tehlikeli bir iğtişaş ocağına döndü.

Yahudi yurdu

Bugün Erden sahillerinde hükümsüren hoşnutsuzluğun ehemmiyetini anlamak için, bir kaç sene evvele bakarak, umumî harpte Filistinin vaziyetini gözden geçirmeliyiz.

Türkiye'nin umumî harbe iştirakinden pek az sonra 10 mayıs 1916 tarihli Fransız - İngiliz itilâfı Filistinin müstakbel mukadderatını tayin etmiş bulunuyordu. Bu memlekette millî bir Yahudi yurdu ihdası mevzuu bahisti. Bir zaman Filistindeki himaye idaresinin Suriye ile beraber Fransaya verilmesi düşünülmüştü. Fakat sonradan İngiltere bu vazifeyi hem de kemali müsareatla kabul etti. Bu suretle 2 teşrinisani 1917 de Flistinde Yahudilerin haklarını tespit eden Balfour beyannamesi neşir ve ilân edildi. İngiliz diplomatları bu işi Yahudi kapitalistlerin malî ve manevî yardımlarını düşünerek yapmışlardı.

Bütün bu işler umumî harbin ortasında cereyan ediyordu. Jabotinsky'nin kumandasındaki Yahudi lejiyonunun Filistinin fethindeki faalâne rolleri ve Amerikadaki musevi bangerlerin gayet müsait tavır ve hareketleri İngiliz diplomatlarının bu işte bir isabeti nazar gösterdiklerini ispat ediyordu.

Mütarekeden sonra Balfour beyannamesi San Remo muahedesine ithal edildi. Cemiyeti Akvam misakı Filistin mandasını da İngiltereye verirken, bu devletin Filistinde millî Yahudi yurdunun inkişafını tesbil etmesini de mecburî kılıyordu .

Artık Siyonizmin büyük bânisi olan Thtodore Herzl'in efsane kabilinden addedilen muazzam projeleri hakikat sahasına giriyordu. Bütün dünya Yahudileri, bilhassa epey zaman evvel ihzar edilen Lehistan ve Okranya Yahudileri yadıkları yerlerdeki fakru sefaleti bırakarak Filistine tehacüm ettiler.

Az zaman içinde Filistinin çöle zenziyen manzarası değişti. Koloniler, şehirler yükselmeğe başladı. Bu şehirlerin içinde bugün en mühimi Tel - Aviw dir ki 42,0000 nüfusu vardır. Bunların hepsi de Yahudi muhacırıdır ve yeni Filistinin ticaret ve hars merkezidir.

Yeni yollar açıldı. Bu yolların etrafında bağlar, portakallıklar peyda oldu.

Bütün dünya Yahudilerinin takdirlerini celp eden bu refah ve mamuriyetin bir de başka tarafı var: Arap meselesi.

Siyasi bir hayal

Bidayette, asırlarca bu topraktta yerleşmiş olan Filistin arapları, binlerce Avrupalı Yahudinin kendi memleketlerine çıkışlarını alâkasız bir nazarla seyrettiler. Diğer taraftan Keren - Kaicmeth ismindeki Yahudi teşkilâtı arazi sahibi zengin araplardan yüksek fiatlerle tarla ve arsa satın alıyordu. Fellâh denilen fakir Arablar ise inşaatta, tarlalarda eskisine nazaran daha yüksek ücretle iş buluyorlardı. Fakat bütün bu vaziyet uzun sürmedi. Çok geçmeden Filistin Arapları ile yeni gelen Yahudiler arasında çetin bir rekabet başladı. Araplarda milliyetperverlik hissinin uyanışı ihtilâfı gerginleştirdi. Dinî kin de ara ya girince iki tarafın münasebetlerindeki vehamet son dereceyi buldu. Artık kanlı hâdiselere yol açılmış oluyordu. 1930 ve 1929 daki hâdiseler, adeta katliâma benzer bir manzara arzettiler.

Yahudilerin istediği

Haklarına dokunulduğunu gören Yahudiler, bugün İngiltereden beynelmilel muahedelerle teyit edilmiş olan vaatlerin icrasını istiyorlar. Filistine Yahudi muhareceti serbest olacak, keza memleketin iktısadî vaziyetine göre arazi ve arsa mübayaası serbest olacak ve sonra da Yahudilerin emniyeti temin edilecek. Yahudiler bunlardan maada vergilerin, hükûmet tahsisatının ve devlet memuriyetlerinin de adilâne surette taksimini istiyorlar.

Arapların istediği

Araplar da Filistinin eski sakinleri olmak, ve adeden Yahudilere faik bulunmak dolayısile, memlekette tam ve kâmil bir rüchan sahibi olmak istiyorlar. Bu noktadan da diyorlar ki: "Artık Filistine Yahudi muhacırı gelemez. Yahudiler Filistinde arazi ve arsa mübayaa edemezler. Diğer taraftan bir Filistin parlamentosu vücude getirilmelidir. Çünkü Araplar böyle bir parlamentoda kahir bir ekseriyet sahibi olacaklarını biliyorlar..,,

İngilterenin vaziyeti

Araplarla Yahudilerin vaziyetleri ne kadar açık ve muteberse, İngiltere'nin vaziyeti o kadar müphemdir. İngilizlerin hedefi her şeyden evvel Filistinde hüküm sürmektedir. Hüküm sürmek için de İngilizler başka yerlerde de öteden beri tatbik edegeldiği politikayı Filistinde de tatbik ediyorlar: Divide ut imperes! Filistinin müstakil bir Yahudi yurdu veya bir Arap hükûmeti olması İngiltere'nin umurunda dahi değildir. Bu işte İngiltereyi en ziyade alâkadar eden şey Hint yolu ve Musul petroludur.

Diğer taraftan İngiltere'nin vaziyeti, mevkii iktidara gelen hükûmete nazaran tahavvül etmektedir. Liberallerle Muhafazakârlar az çok taahhütlerini ifaya meyyaldirler. Fakat Amele fırkası Filistin meselesinin ciddî bir tadile tabi tutulması fikrindeydi.

Lâkin Amele fırkası da mevkii iktidara gelince, vaziyet değişti. 1929 da çıkan kanlı vakayii müteakip Mac Donald kabinesi meşhur beyaz kitabı neşretti. Bu kitap Filistine Yahudi muhaceretini ve Yahudilerin arazi ve arsa mübayaa edebilmelerini bilfiil menediyordu.

Yahudilerin şiddetli protestoları karşısında Mac Donald Yahudi ajanının reisi Dr. Weizmann'a bir mektup yazarak, beyaz kitaptaki tahdidattan bir haylısını azalttı. Bu sefer de Araplar ayağa kalktılar.

Bu sefer Mac Donald yeni bir mektup yazarak, kaldırdığı tahdidattan bir kısmını tekrar ikame etti. Bu kararsızlık da, İngiltere'nin Filistinde takip ettiği politikayı vazıhan gösterir.

Son İngiliz intihabatında elde edilen netice, Filistindeki vaziyeti değiştirecek mi? Bunu şimdiden kestirmek mümkün değildir. İngiliz Muhafazakârları Kolonilerde demir gibi bir idareye taraftardırlar. Böyle bir idare de acaba Filistin meselesini halledebilir mi?

SİNEMA

"Kongre eğleniyor" filminden bir sahne

Lilian Harvey'in son filmi

"Cennet yolu,, filmi ile kendisini sinema âlemine tanıtan Lilian Harvey en son çevirdiği "Kongre eğleniyor,, filminde yeni bir tip yarattı

Lilian Hervey, bu çok sevimli Alman yıldızı "Kongre eğleniyor,, isminde son bir film çevirdi. Bu film 1815 de Viyana'da geçiyor. Napoleon Elbe adasına sürülmüş, fakat göl gesi hâlâ Avrupayı korkutuyor.

Bütün müttefikler Viyana'da toplanmış, ozaman hakikî bir diktatör kesilmiş olan Metternich'in tavsiye ve nutuklarını dinleyecekler. Fakat perensler ve perensesler muahedeler imza etmekten ziyade sarayın resmî kabulleri, baloları ve saireleri ile daha ziyade meşgul görünüyorlar.

Metternich kuvvetli bir diplomat.. Bütün merkezî Avrupanın idaresini elinde tutuyor.

Odasında sarayın bütün dairelerine bağlı birer misma var. Onun için hangi salonda ne konuşuluyor, ne anterika çevriliyorsa biliyor.

Genç kâtibi Pepi'ye Viyanayı ziyaret edecek hükümdarlara çiçek atmak üzere genç bir çiçekçi kızdan bahsediyor. Pepi sararıyor. Çünkü bu çiçekçi kızı seviyor. Çiçekçi de Chirstel yani Lilian Harvey..

Çar birinci Alexendre (Henry Garat) Viyanada muhteşem bir tarzda istikbal ediliyor.

Christel Çara çiçek atıyor. Fakat polis bunu bir suikast zannederek kızı tevkif ediyor. Halk ta korkusundan bir infilâk olacak diye kaçışıyor.

Alexendre, kendisine çiçek atan kızı görmüştür. Hattâ onu çok güzel bulmuştur. Bir gün mütenekkiren hapisaneye giderek kıza mülâki oluyor ve kızı tam kendisine temiz bir sopa çektikleri sırada kurtarıyor.

Çarın kendisine benzeyen sadık bir adamı var. Bomba gibi tehlikeli merasimlerde Çarın yerine o gidiyor ve herkes de hakikaten onu Çar zannediyor. Halbuki beri tarafta hakikî Çar barlarda eğlenmekle meşguldür.

Maamafih Çar Christel'e Viyana civarında bir köşk vermiş olmakla beraber, kongreyi de unutmuyor.. Metternich bu muaşakayı bildiği için, bundan istifade ederek en büyük ve kuvvetli hasmı Kongreden uzak bulundurmağa karar veriyor. Metternich Çarın her defasında gelmiyeceğini zannettiği sırada, tam müsait bir ande Çarın çıkıp geldiğini görüyor.

Bu sıralarda Napoleon Elbe adasından avdet ediyor. Bu haber, sarayda verilen büyük baloyu adeta torpilleyor. Nihayet Çar Rusyaya dönüyor ve Christel arkasından bakıp kalıyor. Fakat ergeç Pepi onu teselli edecektir.

Geçenlerde Lilian Harvey Pariste idi. Bütün Fransız artistlerini dairesine çağırdı. Bir "Lilian Harvey kongresi,, verdi Burada da artistler toplandılar. Bir nevi kongre eğlendi.

Bu Lilian'ın tuhaf tabiatleri var. Meselâ güneş banyosunu denizi ve plâjı sevdiği için Fransada Juan Lel bains plâjlarında bir köşk satın aldı. Bütün yaz bu köşkü döşedi, dayadı. İsmini de "Cennet yolu,, koydu.

Malûmdur ki Lilian Harvey Lilian Harvey yapan bu filmidir.

(Utangaç gelinlerimiz) filminde Robert Montgomery ve Joan Cravford

Brodwey Melody'yi idare eden Harry Beaumont ahiren "Utangaç gelinlerimiz,, isminde bir filmi daha ikmal etmiştir. Bu filmde Joan GraWford, Atina Page ve Dorothy Sebastian rol almışlardır. Bu film büyük bir Amerikan mağazasının üç dairesinde cereyan etmektedir.

Gwen Lee, Catherine Moylan ve Mary Doran da rol almışlardır.

Sinema Haberleri

* Dranem sesli sinemaya da başladı. Paramunt hesabına "Çok güzel adam,, filmini çevirecek.

Sinemaya intisap eden Nevyork'un Metropolitan operasının meşhur tenörü Lavrance Tibbett

LEW AYRES evlendi

Lew Ayres yok mu? Hani şu kitara çalan, org çalan, yıldızlar âşıkı Lew! O bile evlendi.

Bütün Hollyvood kendisini Joan Benett'e âşık sanırken, Lola Lane ile evlendi. Her ikisi de yirmi iki yaşında.. Yani âşıkların en çok kavga edip te, en ziyade barıştıkları çağ..

Maceraları gayet basit.. Lola der ki:

— Ben madam LeW Ayres olmağı dünyanın en büyük aktrisi olmağa tercih ederim.

LeW Ayres der ki:

— Muvaffakıyet, para eğer Lola yanımda değilse ve taksim edemiyorsak, benim için manasız şeylerdir.

Birçoklarımız vardır ki sinema artistlerini severiz. Fakat yüzlerini bile görmeyiz. Halbuki Lola şimdiki kocasını sinemada, "Garp cephesinde sükûnet var,, filminde gördü, sevdi. Fakat değil yüzünü görmek, hattâ evlendi. Der ki:

— O gece yatağa girdiğim zaman çok geçmeden Lew Ayres'le tanışmağı kafama koydum. Onu perdede olduğu kadar hayatta da cazip ve sade görmek arzu ediyorum. Birkaç gün sonra Brovn Darby'de yemek yiyorum. Sanki bir sademeye uğrar gibi oldum. Lew de yanı başımdaki masada yemek yiyordu. Tesadüfe bakın ki, pek ziyade tanıdığım bir sinema müdürü ile beraber yemek yiyordu. LeW benimle tanışmak istedi. Adresimi aldı ve beni yemeğe davet etti. Ben artık yer yüzünde değil, sanki bulutların üstünde dolaşıyordum.

Ertesi gün RosWett'de beraber yemek yedik. Dans ettik. Akşam beni eve götürdü ve ayrılırken beni öpmek istedi. Bir gece telefonun zili çaldı. Ahizeyi aldım. LeW'in sesi:

— Lola sen misin? Ben LeW! Sana bir şey söyliyeceğim. Benimle evlenir misin?

— Evlenirim LeW! Ne zaman istersen..

On beş gün sonra da evlendik .

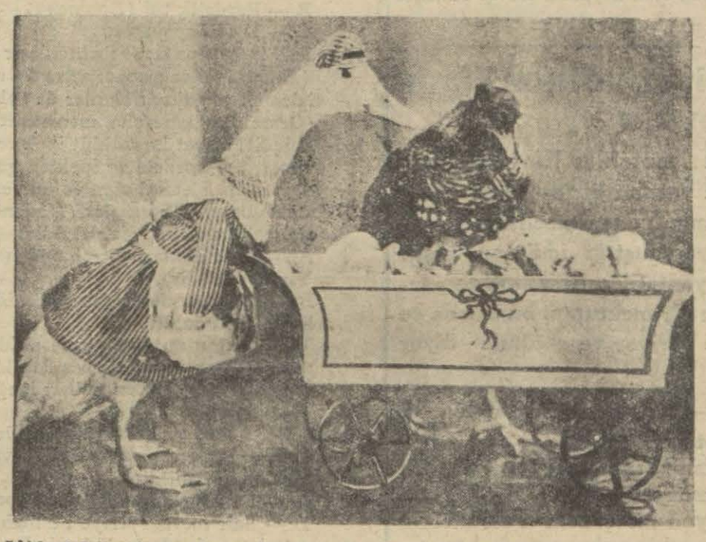

L'ideal Film kumpanyası Londra civarında bir stüdyoda sesli ve şarkı bir film çevirmektedir. Bu filmin bütün artistleri kümes hayvanlarıdır Filmin başyıldızı bir liğorno tavuğudur. Diğer artistler kazlar ve hindilerdir. Hepsi de rollerini meharetle ifa etmektedirler. Bu filmi çeviren sahne vazının ne sabırlı adam olduğunu tasavvür etmeli.

Koca — *Artık bu hayata tahammül edemem. Babamın evine donecegim.*

Metro - Goldvin - Mayer namına bir film çeviren üç komik artist: Vallas Berri, Jak Kooper ve Jose Scott

3000 senelik bir şehir

PARİS, 17 A.A. — Mimar M. Vigoz, Paris şehri civarında Celte'leden kalma ve Parisin inşasından 3000 sene evvel yapıldığını tahmin ettiği bir şehir harabesi keşfetmiştir.

Mısır Kredi Fonsiye tahvilleri

KAHİRE, 17 A.A. — Yüzde 3 faiz ve ikramiyeli Mısır Kredi Fonsiye tahvillerinin dünkü çekilişinde:

1886 senesi tahvillerinden 339,470 numara 50,000 frank.

1903senesi tahvillerinden 518,887 numara 50,000 frank.

1911 senesi tahvillerinden 254,774 numara 50,000 frank kaznmışlardır.

Bir istisna

MADRİT, 17 A.A. — Hariciye nezareti, Fransa'nın parası düşkün memleketlerin emtiasına karşı hususî bir resim ihdas etmiş olduğunu bildirmektedir.

Voz gazetesine nazran, İspanya bu listeye dahil değildir. Bu haber, bir intiba tevlit etmiştir.

Kıbrısta Yeni vaziyet

Kralın emirnamesi her şeyi altüst ediyor

LEFKOŞA'dan bildiriliyor:

Resmi gazete bugün (13 Teşrinisani) kral George'un tasdikine iktiran eden bir emirname neşrediyor. Bu emirnameye göre, Kıbrıs kavanin meclisi feshediliyor ve kanun yapmak hakkı valiye veriliyor.

Son hâdiseler üzerine Kıbrıs Başpiskoposluğu tarafından ehaliye hitaben bir beyanname neşredilmişti. Bu beyannamede şöyle deniyor:

"Kıbrıstaki sevgili evlâtlarım;

Bugünlerde Cezirede vukua gelen hâdiseler, herkesten ziyade bizim kalbimizi dağdarı elem etmekten hali kalamazdı. Böyle ıztırapengiz bir ânda, sizin ruhanî pederiniz ve millet reisiniz sıfatile, size hitaben birkaç söz söylemek hakkımız ve vazifemizdir fikrindeyiz..

Memleketin bütün faaliyeti milliyesi bir membadan ilham almıştır. Çünkü vukuatı tarihiyedendir ki İngiltere devleti gibi hürriyetperver bir kuvvet, Yunan milletinin daima dostu bulundu ve gerek istihsali hürriyet ve istiklâli oğrundaki mücahedelerinde ve gerek sair muhtelif ahvalde ona iyiliklerde bulunmuştu. İşte bu vekayi ve hakayike istinaden kendi meselei milliyemizin de mazharı hüsnü istima ve hayırlı bir istikbale rehber olacağı kanaatiyle hukuku milliyemizi tedabiri müessire sayesinde, fakat bu husustaki hududu meşrua haricine çıkmaksızın - çünkü hakikatı hâl ve şuur da bunu icap ettirir - talep ve iddia eylemeği bir prensip addettik.

Bu noktai nazar, Yunanistan Başvekili mösyö Elefteriyos Venizelos tarafından ahiren vukubulan beyanatından da teyit olunuyor.

Hukuku milliyemizin davasından geri kalmaksızın bu oğurda bütün vesaitle çalışmamız matlûp ve mülte zemdir. Binaenaleyh son hâdiselerden sonra bütün Cezire dahilinde evamiri şedidenin mevkii tadbike konulmuş olması hasebiyle bu evamire karşı hilâfı hareket ve ademi itaatta bulunmak ağır cezaları hattâ idamı müstelzim olacağından emlâki umumiyenin tahribatından - ki bu memleketin kendi servet ve emlâkidir - feragat edilmesini ve bu emirlere imtisalen asayişin muhafazasına memur polis ve neferatı askeriye ile müsademeden içtinap ve (Yunanistan Başvekilinin verdiği nasihat gibi) vukuu arzu edilmeyen tehlikelerden ve mücazatlardan hazer eylemenizi size pederane tavsiyede bulunuruz.

Allahın inayeti ve bitmez tükenmez merhameti hepinizin refiki daiminiz olsun.

Eddai
Kıbrıs Başpiskoposu
GİRİLLOS

İhtar: İşbu tamim kliselerde Hristiyan cemaatının huzurunda okunacaktır.

Yunan matbuatı ne diyor

ATİNA, 17 A.A. — Bütün gazeteler Yunan efkârı umumiyesinin Kıbrıs meselesi dolaysiyle harekete gelmesinin tevlit edeceği tehlikeyi işaret etmek üzre M. Venizelos tarafından vaki beyanatı tasvip etmektedir.

Triyandofilos Ef.nin Cevabı

Triyantafilos Efendiye hitaben yazılan bir mektupta kendisinin Yunan meclisine aza olmaya çalıştığı iddia edilmişti. Triyantafilos Efendi, bize yazdığı bir mektupta, bu isnada cevap veriyor ve ezcümle diyor ki:

— " Beni tanıyanlar bilirler ve tasdik ederler ki ben Türkçeden başka harfi vahit Rumca bilmem. Böyle hiç rumca bilmeyen bir şahsın Yunanistanda meb'us olmasına imkân tasavvur olunamaz ki böyle bir şey mevzuu bahsolabilsin. Ben ne zaman burada Türklük lehinde bir yazı yazarsam rumluk âleminde kıyamet kopması hemen kalemlerini, gözlerini Yunanistana, çevirerek teskini hiddete kıyamları hasımlarımın mahiyet ve maksatlarını göstermeye kâfidir.,,

Tohumluk ihtiyacı

MANİSA (Milliyet) — Vilâyet çiftçilerinin yüzde kırkı tohumluğa mühtaçtır. Borçlarına mukabil bankaya buğdaylarını teslim eden çiftçilere tohumluk olarak tefvizen işbu buğdayların tevzii halinde zeriyat tevessü edecektir.

Yolları teftiş

Nafia müfettişi Emin Bey vilâyet yollarını teftiş ve inşaatı tetkik etmek üzere Mnaisava gitmiştir.

Bir buçuk ay içinde memlekete girecek ve girmiyecek şeylerle idhali tamamen menolunan eşyanın listesini neşrediyoruz..

Aşağıdaki kontenjan listesi Teşrinisaninin 15 inden Kânunuevel sonuna kadar müteberdir. Listede hizalarında (giremez) ibaresi bulunan maddeler, memlekete ithalleri süreti kat'iyede menolunan maddelerdir.

Hizalarında (0) görülen maddeler yalnız o ay zarfında memleketimize bu maddenin giremiyeceğini gösterir.

Teşrinisani ve Kânunuevel cedvellerinde görülen rakkamlar o maddenin bu ayın ikinci nısfında ve gelecek ay zarfında memleketimize kaç baş, kilo veya tane gireceğini göstermektedir.

Tarife No	Eşyanın cinsi	T.sanide ithal olunacak mikdar	K. evvelde ithal olunacak miktar
2 —	İşlemesiz:	0	0
	C — Müstamel elbise	3	86
117	Keçeden elbise, tozluk ve başka yerde zikrolunmayan sair giyilecek eşya (Mevadı saire ile mürettep veya gayri mürettep)	55	
118	Yünden ve kıldan örme çorapcı eşyası ezcümle: elbise, fanila, don, gömlek, kaşkorsa, omuz ve boyun atkısı ve ve baş örtüleri, takke, çorap, tozluk, eldiven, boyun bağı, saç için ağ ve saire örmeler ve bunların aksamıI (kısmen dikilmiş olanlar da dahildir.) (mevadı saire ile mürettep olsun olmasın	Giremez	
	A — Sadeleri	166	10
	B — İpek ve sun'î işlemeli dantelâlı ve madenî tellerle mürettep olanları	4	2
119	Safî veya ipeğin gayri mevadı lifiye ile mahlût yünden ve kıldan dokuma paltoluk ve çorap askıları her nevi korsa, karın bağları, sıhhî baldırık, el çantaları ve emsali (kauçuk ve mevadı saire ile mürettep olsun olmasın)	Giremez	
120	Safî yünden veya ipeğin gayrı mevadı lifiye ile mahlût yünden şallar (top halinde veya kuşak, baş örtüsü ve sair şekillerde)		
	A — Hindkâri	0	0
	B — Sairleri	0	0
121	Yünden ve kıldan battaniye (kadifeden, pelüşten olanlar dahildir)		
	A — Safî	5	1
	B — İpeğin ve sun'î ipeğin gayrı mevadı lifiye ile mahlût		
122	Yünden ve kıldan masa vesaire örtüsü, perde, yatak, bohça, kese ve mümasilleri (kadifeden, pelüşten, tülden ve dantelâdan olanlar dahildir) mevadı saire ile mürettep veya gayri mürettep.)	43	51
	A — Safî	36	5
	B — İpeğin ve sun'î ipeğin gayri mevadı lifiye ile mahlût. İhtar: 1 — Bunların işlemeli olanlarından resmi asli yüzde yirmi fazlasile tahsil olunur.	2	40
	2 — Dolu olan yatak ve yastıkların içindeki mevat kendi resimlerine tabidir.		
123	Sancak ve filâma (safî veya mahlût yünden)	0	0
124	Dikilmiş veya yalnız biçilmiş şemsiye yüzleri (safî ipek veya sun'î ipeğin gayri mevadı lifiye ile mahlût yün kumaştan)	Giremez	
125	Safî ipek sun'î ipeğin gayri mevadı lifiye ile mahlût yün dokuma kumaş veya keçeden şapka ve sair başlıklar: (mevadı saire ile mürettep veya gayri mürettep (ertek kadın ve çocuk için)		
	A — Erkek için:		
	1 — Şilindir	Giremez	
	2 — Serleri	4300	463
	B — Kadın için	Giremez	
	1 — Donatılmış	2	1
	2 — Donadılmamış	310	140
	İpek ve ipekliler		
127	İpek kozası	Giremez	
128	Kamçı başı ve ipek dokünteleri :		
129	İpek bükülmemiş	Giremez	
130	Mesina	12	2
131	Halı ipeği	1100	1600
132	İplik ibrişim:		
	A — İpekten:	1	44
	B — Sunî ipetken	3500	11500
	İpek mensucat		
	33 — Tül, gaz ve eleklik yek		
	A — Düz tül ve gaz	2	5
	B — Perdelik tül (Bobino)		
	C — Eleklik	65	25
134	Safî ipek veya sun'i ibekten sair mensucat ve kordele (Madenî teller mevadı saire ile mürettep mahlût veya işlemeli ve nakışlı olanlar da dahildir) (Örme olan kumaşlar mensucattan maduddur).	28	54
135	Sair lifî mevat ile mahlût ipek veya sun'î ipekten mensucat ve kordele ve ipekten gayri liflerden mensuc olup ipek işlemesi olan ve tarifenin başka yerlerinde zikredilmeyen kumaşlar (Madenî teller ve sair mevat ile mahlût olanlar da dahildir)	Giremez	
	A — İpek miktarı yüzde ondan ziyade yirmiye kadar Yirmi dahildir).	61	200
	B — İpeğin miktarı yüze yirmiden fazla yüzde elliye kadar (elli dahildir)	129	240
	C — İpeğin mıktarı yüzde elliden fazla yüzde yetmiş eşe kadar (yetmiş beş dahildir)	25	38
	İhtar: yetmiş beşden yukarı ipeği havi olanlar safi ipek addolunur.		
136	Kadife, pelüş ve kadifeli ve havlı kumaşlar ve kordele- (Madenî tellerle mahlût ve mevadı saire ile mürettep olanlar da dahildir)		
	A — Safî ipekten veya sun'î ipekten	3	2
	B — Sair mevadı lifiye ile mahlût ipekten (vüzde yetmişten ziyade ipeği havi olanlar (A) fıkrasına dahildir.	13	270
137	İpek veya sun'î ipekten dantelâ ve dantelâ orgüleri bulunan harçlar ve kumaşlar (safî veya mahlût) (madenî teller ve sair mevat ile mahlû t veya mürettep olanlar da dahildir).	0	3
138	Safî veya mahlût ve ya sun'î ipekten halı (madenî tellerle mahlût veya mürettep olsun olmasın)	Giremez	
139 —	Şeritçi ve kaytancı eşyası.		
	A İpekten veya sun'î	3	2
	B — Sair lifi mevatla mahlut	20	52
140	İpek dokuntülerinden mamul vakta	Giremez	
141	Fabrika artığı kumaş başları	Giremez	
	İpekten mahlût eşy-		
142	İpek veya sun'î ipek giyilecek eşya		
	A — Yüzü safî ipek	0	0
	B — Yüzü elyafi saire ile mahlût	0	0
	C — Müstamel elbise	0	0
143	İpekten ve sun'î ipekten çorapçı eşyası	0	0
144	İpekten veya sun'î ipekten çorap askısı, korsa vs.	0	40
155	Mendil, atkı v.s :		
	A — Safî		31
	B — Sair mevat ve elyaf ile mürettep veya mahlût		
	C — İşlemeli veya yapıştırılmalı	0	0
146	Dokuma kumaştan boyun bağı (her şekilde)		
	A — Safî ipekten ve sun'î ipekten	2	0
	B — Diğer elyaf ile mahlût		0
147	Dikilmiş veya yalnız biçilmiş şemsiye yüzleri		
	A — Safî ipek veya sua'î ipek		
	B — Diğer elyaf ile mahlût		
148	İpek veya sun'î ipek veya mahlûtlarından her nevi şapka, kasket ve sair başlıklar (örme olanlar da dahil) (mevadı saire ile mürettep olsun olmasın) (erkek ve kadın ve çocuk için		
	A — Erkek için		
	1 — Silindir		
	2 — Sairleri	0	0
	B — Kadın için		
	1 — Donadılmış	2	1
	2 Donadılmamış	1	2
	İhtar: 1 — Tezyinat meyanındaki tüyler ayrıca kendi kendi resimlerine tabidir.		
	İhtar: 1 — Tezyinat meyanındaki tüyler ayrıca kendi resimlerine tabidir.		
	2 — Üzerinde kordele, şerit, kordon ve sair haricî tertibatı bulunan kadın şapkaları donatılmış addolunur.		
149	Kadın el çantaları, cüzdan, kese ve podra ponponu (Mevadı saire ile mürettep olsun olmasın)		
	A — Safî ipek veya sun'î ipek	0	0
	B — Elyafı saire ile mahlût	0	0
150	İpekten, sun'î ipekten veya bunların mahlûtundan yelpaze		
	A — Sapı altından, plâtinden veya bunlarla mürettep (Zikıymet taşlarla ve inci ile mürettep olanlar da dahildir).		
	B — Sapı gümüş, bağa, fil dişi, kehlibar, sedef veya bunlarla mürettep	Giremez	
	C — Sellüloit, Bağalit, galalit ve emsalinden ve bunlarla		
	D — Sapı ağaçtan ve sair mevattan	Giremez	
	İKİNCİ FASIL		
	Nebatat		
	Zahire hububat ve müstakalâtı :		
151	Buğday (Her nevi)	0	204
152	Çavdar, mısır, darı, yem	512	0
153	Arpa, Yulaf, buşak vs.	0	59
154	Malet	Giremez	
155	Susam	Giremez	
156	Bulgur, vs. hububatın kırılmışları	37	0
157	Pirinç:		
	A — Çeltik	Giremez	
	B — Ayıklamınş	17000	328000
158	Nohut, bezelye, fasulye, bakla	5580	10716
159	Unlar:		
	A — Buğday unu	7570	11540
	B — Arpa, Yulaf, çavdar unu	0	0
	C — Pirinç, bezelye, mercemek ve sair zehaîr ve hububat unlarile ırmik	0	0
	D — Kestane, yer fıstığı (Araşit), patates, ararot unları ve zikredilmeyen sairi unlar	10400	14968
160	Kepek ve değirmenlerde hasıl olan döküntüler	0	41
	Nişasta ve kola		
161	A — Nişasta	3028	8263
	B — Kola, toz, parça ve mayi halinde (İç kapları sşkleti dahildir)	255	580
162	Sağu, tapyoka, frenk arpası	444	32
163	Paketlere, kutulara mevzu veya patentli olan hububat, unlar, nişasta, sağu, tapyoka, frenk arpası, ırmik (Kutu ve paketlerin sıkleti dahildir)	500	1880
164	Fosfatlı, sütlü ve saireli müstahzar unlar ve her nevi kokulu nişasta (İç kapların sıkleti dahildir)		
	A — Şekersiz	0	0
	B — Şekerli	0	910
165	Her nevi nebatî mayalar (Toz ve sair şekillerde)	650	2740
166	Ekmek, peksimet ve emsali kaba hamur işleri	5	46
167	Hamursuz	Giremez	
168	Makarna ve şehriye (Her nevi)	322	212
169	Gluten (İç kapların sıkleti dahildir.)		
	A — Unu	0	390
	B — Şehriye, makarna, ekmek, bisküvi vesair müstahzaratı	0	68
170	Güllâç		
	A — Yaprak şeklinde	0	4
	B — Eczacı güllâcı (Kâşe) (İç kapların sıkleti dahildir.	19	82
171	Bisküvi, şekerli, şekersiz, pasta, baklava ve sair nefis hamur işleri (Sair mevat ile mahlût veya gayrı mahlût (İç kapların sıkleti dahildir.)	19	82
172	Salep (Döğülmüş, döğülmemiş)	0	7
173	Çiriş, dekistrin, leykom, pap (Döğülmüş, döğülmemiş	1728	2196
	Meyveler		
174	Üzüm		
	A — Taze	Giremez	
	B — Kuru	1	2
175	İncir		
	A — Taze	Giremez	
	B — Kuru (Diğer mevat ile mahlûten ihzar edilmiş olanları dahildir)	1	0
176	Erik, kayısı, zerdali, armut:		
	A — taze	1	0
	B — Kuru	2	383
177 —	Hurma	396	1824
178 —	Limon	18000	465000
179 —	Portokal mandalin vs.	18	213
180 —	Ananaş, muz	236	466
181 —	Fıstık :		
	A — Çam ve Ayıntap cinsi:		
	1 — Kabuklu	505	0
	2 — Kabuksuz	Giremez	
	B — Yer fıstığı		
	1 — Kabuklu	Giremez	
	2 — Kabuksuz	Giremez	
	3 — Yağlık	0	0
182 —	Kabuk çekirdeği	0	0
183 —	Fındık, badem		
	A — Fındık	Giremez	
	B — Badem:		
	1 — Kabuklu	1	336
	2 — Kabuksuz	0	1
	C — Sair meyve çekirdekleri.	0	0
184 —	Ceviz:		
	A — Kabuklu	0	0
	B — Kabuksuz	Giremez	
185	Kestane	Giremez	
186	Keçi boynuzu	0	5
187	Hindistan cevizi	0	5
188	Kako, Koyra	600	840
189	Zeytin:	5	356
	B — Sair şekilde	3	0
190	Kavun karpuz	Giremez	
191	Sair taze meyveler	3	0
192	Sair kuru meyveler	3	65
193	Her cins pekmez, bulama	0	23
194	Meyve pestil ve sucuğu	0	5
195	Meyve konserve, ezme ve usaresi:		
	A — Şekersiz	0	64
	B — Şekerli	2	2
196	Ispanak, lahna, hıyar, enginar, domates, patatezelye, fasulye vs. sebzeler:	Giremez	
197	Soğan, sarmusak:		
	A — Yeşil	Giremez	
	B — Kuru	172	0
198 —	Patates	100	665
199 —	Pancar	Giremez	
200	Kurutul. tuzlanmus konserve her nevi sebze	2	
201	Mantar, kuş konmaz:		
	A — Taze	Girem	
	B — Konserve veya tuzlanmış	3	
202	Her nevî turşu :		
	A — Fıçıda	1	
	B — Sair kaplarda	2	
	Şeker mamulât		
203	Şeker	Kil	
	A — Usaree halinde	Girem	
	B — Ham	3920	
	C — Nim veya tamam tasfiyeli	1.750.000	382
204 —	Melâs	Gireme	
205	Sulu ve katı glikoz	19500	7
206	Mamul şeker (Her nevi) Şekerlemeler ve loxum (Glikozdan veya şekerden) (Mevadı saire ile mahlût olsun olmasın)	53	
207	Helva (Her nevi) (Bal, şeker ve saire ile) (Mevadı saire ile mahlût olanlar da dahildir)	0	
	Kahve, kakao, çay		
208	Kahve:		
	A Çiğ	96000	3
	B — Kavrulmuş (Çekilmiş veya çekilmemiş)	0	
	C — Kahve kabuğu	0	
	D — Hazırlanmış kahve (Mevadı saire ile mahlût olsun olmasın)	Gireme	
209	Hindiba ve sair kahve müşabihleri (Kavrulmuş, çekilmiş ve sair mevat ile mahlût olsun olmasın)	0	
210	Demirhindi ve yaprağı	55	
211	Kakao:		
	A Tane (Kabuklu veya kabuksuz)	2180	
	B — Toz veya hamur halinde (şekersiz) (iç kapların sıkleti dahildir)	163	
212	Çukulata ve hazırlanmış şekerli kakao (her şekilde) (İç kapların sıkleti dahildir) (mevadı saire ile mahlût olsun olmasın	515	
213	Çay:		
	A — Kutu ve paket gibi iç zarflarda (İç zarfların sıkleti dahildir)	400	
	B — Büyük kaplarda (bir kilodan ziyade sıklette olanlar büyük addolunur)	24350	5
	İspirto, müskirat, sirke ve sular		
214 —	İspirto:		
	A — Alkol metilik, alkol amilik, ve sair ispirtolar.		
	1 — Beş kiloya kadar olan kaplarda (iç kapların sıkleti dahildir)	1	
	2 — Beş kiloluktan ziyade kaplarda	133	
	B — Alkol etilik	1271	
	C — Künlü alkol apsolü	0	1
215 —	Şarap:		
	A — Fıçı veya büyük kaptı	0	
	B — Şişe, testi, damacanada	0	
216	Köpürür şaraplar	Girem	
217	Tibbî şaraplar	Girem	
218	Rakı, Rom, konyak, viski, vermut, votka, cin ve emsali şekersiz müsküra+		
	A Fıçıda	128	
	B — Sair kaplarda	27	
219	Şekerli müsküratı	Giremez	
220	Bira		
	A Fıçıda	247	
	B — Sair kaplarda	Girem	
	221 — Şirke		
	A — Fıçıda		
	B — Sair hoplarda		
	Tohumlar		
223	Tohumlar:		
	A — Pamuk tohumu	5000	27
	B — Tütün tohumu	Gireme	
	C — Keten haşhaş, ay çiçeği, kapak vs. zeytî tohumlar	455	
	H — Çiçek soğanı	53	
224 —	Zeytin yağı :		
	A — On kilodan fazla kap	1	
	B On kiloya kadar kap	0	
225	Sisam yağı	Giremez	
226	Tahin	Gireme	
227	Kakao yağı	2910	19
228	Hint yağı	2846	9
229	Küçük hindistan cevizi (müskat) badem, fındık, ceviz ve emsali çekirdek yağları	570	
230	Bezir yağı (Kaynamış veya kaynamamış)	14650	20
231	Terebantin yağı (Nebatî neft) (esans dahil)	3800	7
232	Pamuk yağı , ay çiçeği yağı, Amerikan fıstığı, yağı koko, yağı, kozla yağı ve sair ekle mahsus nebatî yağlar	Girem	
233	Sanayide müstamel yağlar		
	A — Koku ve araşit yağları	Gireme	
	B — Tarifede ismi zikir edilmeyen ekle gayri salih nebatî yağlar ile sanaide müstamel sair nebatî yağlar		
	Sabunlar		
234	Sabun:		
	A — Arap sabunu ve sanayia mahsus emsali yumuşak sabunlar ve adi sabun küspeleri	40	
	B — Çamaşır sabunu (Külçe, kalıp ve toz halinde)	519	1
	C — Boya, terzi ve leke sabunu (her nevi)	56	
	D — Borike, gliserinli, katranlı ve emsali tıbbî sabunlar.	25	
	E — Kokulu ve kokusuz tuvalet sabunları (defter ve sair şekillerde olanlar da dahildir).	231	
235	Müstahzar çamaşır tozu ve suyu (lessive)	214	
	Baharat		
236	Biber (kara, beyaz) yeni bahar.		
	A — Döğülmemiş.	9350	1
	B — Döğülmüş (iç kapların sıkleti dahildir)	0	1
237	Kırmızı biber:		
	A — döğülmemiş,	0	
	B — döğülmüş (iç kapların sıkleti dahildir)	0	1
238	Hardal (iç kapların sıkleti dahildir)		
	A — Toz halinde	220	
	B — Hazırlanmış	16	
239 —	Zencefil, karanfil, tarçın:		
	A — Döğülmemiş	26	
	B — Döğülmüş	74	
240	Kakule		
	A — Kabuklu	3	
241	Kimyon	0	
243	Kapre	Gireme	
244	Küçük Hindistan cevizi	0	
245	Küçük Hindistan cevizi çiçeği	Gireme	
246	Zerdeçal	0	
247	Salep, üzerlik	34	
248	Safran	0	
249	Vanilya	0	
250	Ömür otu	320	
251	Sair baharat	0	
252	Baharlı salçalı	0	

(Listenin sonu devam edecek)

Darülfünunda gene bir fırtına mı kopuyor?

Ekonomi

Fransa da aynı şeyi yapmak mecburiyetinde kaldı..

Fransız hükûmeti de idhalâtı tahdit etti ve tebligat yaptı

Fransa hükûmeti neşrettiği bir kararname ile atideki mevaddı kontenjana tabi tutumuştur.

Kontenjan listesine nazaran: Canlı kümes hayvanatı, canlı ehli tavşan, etler, cansız kümeş hayvanatı ve yumurta bu meyandadır.

Bu mevat 31 kânunuevvel tarihine kadar tesbit edilen kontenjan nisbetinde Fransaya ithal olunabilecektir.

Afyon fiatları

Afyon fiatlerindeki düşüklük ve mevcut istikrarsızlık devam etmektedir.

Dün İstanbul borsasında Akşehir ikinci nevi mal 850 kuruştan satılmıştır. Akşehirden gelen malûmata nazaran geçen sene bu mevsimde tahminen 3000 dönüm araziye 6000 klio haşhaş ekildiği halde bu sene 1000 dönüm subu araziye 2000 kilo kadar haşhaş zeredilebilmiştir. Havaların soğuması üzerine sonbahar zeriyatı yüzde 50 nisbetinde müteessir olmuştur.

Amerika hesabına yapağı

Son günlerde Amerika hesabına piyasadan mühim miktarda yapağı mubayaa edilmektedri. Mubayaat bin balyayı geçmektedir.

Fiatler cinsine göre 43,5 ve 45 kuruş arasındadır.

Amerika'lıların mubayaatının 1250 - 1500 balyayı bulacağı söylemektedir.

Ruslar da piyasada yapak mubayaasına teşebbüs etmişlerse de müsait fiat vermediklerinden muvaffak olamamışlardır.

Mahlût yağlar

Mahlût yağların halis olduğu iddiasile ve bu nam altında satıldığından dolayı Ticaret odasına şikâyetler vaki olmaktadır. Şikâyet eden zevat Odanın bu işin önüne geçmek için bir talimatname yapılmasına delâletini istemektedirler.

Oda mevcut talimatnamelerin tatbikile bu mahzurun izale edilebileceği kanaatindedir.

Buğday idhalâtımız

Buğday fiatlerinde evvelki gün başlayan tereffü şayanı memnuniyet bir şekilde devam etmektedir. Dün İstanbul borsasında buğday fiatleri vasatî on para daha tereffü etmiştir.

Dün şehrimize 32 vagon buğday gelmitşir.

Gelen Amerika telgrafları fiatlerin yükselmekte olduğunu bildirmektedir.

Son iki günden beri Yunanistan'a buğday ithalâtımız mühim miktara baliğ olmaktadir.

Japon malı 3,764,000 liralıktır. İhracatımız ise 5430000 liradır.

Geçen senenin ilk sekiz ayında memleketimize giren Japon emtiası 1,910,000 lira kıymetinde idi.

Japon malı idhali

Dünkü Akşam gazetesi Ticaret müdürlüğü tarafından hazırlanan bir istatistiğe istinaden Japonların bize olan ihracatını 931 ilk dokuz ayında 14 milyon liralık olduğunu yazmakta idi. Halbuki ihracat ofisi tarafından hazırlanan bir istatistiğe nazaran bu senenin ilk dokuz ayında şehrimize idhal olunan Japon malı 3,764,000 liralıktır. İhracatımız ise 5430000 liradır. Geçen senenin ilk sekiz ayında memleketimize giren Japon emteası 1,910,000 lira kıymetinde idi.

Tütün satışı

MANİSA (Milliyet) — Tütün satışları el'an pek bati şekilde cereyan ediyor. İnhisar dairesi henüz mübayaaya başmamıştır.

Kambiyo Borsası

İsterlin	800,00	Kuron	15,84,00
Dolar	0,47,33,00	Şiling	3,49,25
Frank	12,06	Pezeta	5,47,24
Liret	9,15,18	Rayşmark	1.98,93
Frank B.	3,39,88	Zloti	.
Drahmi	38,46	Pengü	3,11,81
Frank İ.	2,42,47	Ley	78,58
Leva	62,36,35	Dinar	26,81
Florin	1,17,61	Çervoneç	

Borsa harici	Altın	925
	Mecidiye	51,00
	Banknot	268

Esham ve Tahvilâtın nevi	
İstikrazı dahili	95,00
Düyunu muvahhide	53,00
İkramiyeli Demiryolları	2,65

Ziraat Sergisi

Gelecek sergi nerede açılacak?

İstanbul Ziraat odası vilâyet ziraat müdüriyetinde mühim bir içtima aktetmiştir. Bu içtimada şu mesail mevzuu bahs olmuş ve kararlar verilmiştir.

1 — Geçen seneki çiçek ve bahçivanlık sergisinin gördüğü rağbet dolaysile sergi ilk ve son baharda olmak üzere senede iki defa açılacaktır.

2 — Daimî sergi mahalli Vilâyet ve Defterdarlık arasındaki muhterik bina arasında yapılacaktır. Burada mükemmel bir bahçe ve kabili nakil pavyonlar inşa edilecektir.

3 — Ayrıca tavukculuk, arıcılık ve küçük hayvanatı ehliye için bir sergi vücude getirilmesi teşebbüsatında bulunulacaktır.

4 — İstanbulda bağcılık gittikçe tekemmül etmekte olduğundan bir bağcılar cemiyeti nizamnamesi hazırlanarak teşkilât yapılmasına çalışılacaktır.

5 — Eski zirat odası nizamnamesi ihtiyaca kâfi gelmediğinden yeni bir dahili talimatname kaleme alınmıştır. Nizamne iktisat Vekâletine takdim edilecek, bunun tastikile yerine ziraat Odaları kanunun bir ay evvel çıkması hükûmeten rica edilecektir.

C. H. F

Yeni bir dispanser açtı..

C. H. fırkası Ortaköyde bir halk dispanseri açmış ve dispanser faaliyete geçmiştir. Binada halk ve bilhassa çocuklar meccanen muayene edilmekte ve lâzım gelen ilâçlar da keza meccanen verilmektedir. Yalhali vaktı yerinde olanlardan ilâç parası alınmaktadır. Dispanser çok rağbet göstermektedir.

Lisan kursları

Beşiktaş kazası H. fırkası merkezinde lisan ve musiki kursları açılmış, tedrisata başlanmıştır.

Jermen vapuru

Geçenlerde Haliçte bir fırtına esnasında bir müsademe olmuş ve (Yıldırım) ismindeki motör Fransız sefaretine ait (Jermen) vapuruna çarpmıştı. Aradan yarım saat geçtikten sonra liman şirketine ait bir mavna da gelerek yine Jermene çarpmıştır.

Bu hadise üzerine Fransız sefareti (Yıldırım) motörü sahibi aleyhinde bir hasarat davası açmıştır. Dün bu dava ile meşgul olan Birinci Ticaret mahkemesi hâdisenin şahitlerini dinlemiş ve Jermen gemisindeki hasaratı ne mıktarda olduğunu tayine lüzum görmüş, meseleyi ehli vukufa havale etmiştir.

Belediyede

Levhalar Dikilemiyor

Şimdi de otobüsçüler talimata riayet isteyorlar..

Belediyenin yaptığı otobüs talimatnamesi mucibince otobüs işleyen yerlerde her durak yerinde levhalar konması lâzımdır. Belediye lâzım gelen direk ve lâvhaları yaptırmıştır. Fakat bunların yerlerine konması için bütçede ayrılmış bir tahsisat olmadığından bu levhalar gelecek seneye kadar yerlerine dikilemiyecektir. Halbuki talimatnamenin bu maddesinin derhal tatbikı lâzım gelmektedir. Otobüsçüler belediye ye müracaat ederek talimatnameye kendilerinin riayet ettiklerini, fakat belediyenin riayet etmediğini söylemişlerdir. Bu vaziyette seyrüsefer memurları otobüsleri muayyen yerlerde durdurmağa icbar edememektedirler.

Çırağan su depoları

Belediye Çırağan sarayındaki mevcut su mahzenlerini bazı tadil ve tamiratla su deposu haline getirmiş ve depolar doldurulmuştur. Bir yangın vukuunda Beşiktaş ve civarı için buradan derhal su temin edilebilecektir. Depo 40 ton hacmi istiabisindedir.

Ekmek fiatları

İstanbul Belediyesinden:

Teşrinisaninin 18 inci çarşamba gününden itibaren ekmek yedi kuruş on para ve francala on bir buçuk kuruştur.

Marmara Faciası

Kaptanın ifadesi alındı, tahkikat devam ediyor

Aranguren vapurunun batması ve bir kişinin boğulmasıyla neticelenen Le Loing ve Aranguren vapurları müsademesine ait tahkikata devam edilmektedir.

Tahkikat Beşinci şube binasında devam etmektedir.

Dün Batan vapurun tayfalarından bir kısmının ifadeleri zaptedilmiş, Aranguren vapurunun süvarisi kaptan M. Mendiyatta Landora'nın da ifadesi alınmıştır.

Fransız sefareti de tahkikata devam etmektedir. Le Loing vapurunun bugün hareket etmesi muhtemeldir.

Batan vapurun acentesi Kazes bir şey söylememektedir.

Mezuniyet temdidi

Salihli ziraat fen memuru Suat Beyin mezuniyeti İktısat vekâletince bir buçuk ay temdit edilmiştir.

Şevki Beyin temasları

Muhtelit mübadele komisyonu Türk hey'eti mürahhasası reisi Şevki Bey henüz Ankaradan dönmemiştir. Şevki Beyin Ankarada Hariciye vekili ile mübadele işlerinin tasfiyesi hakkında temaslarda bulunduğu haber alınmıştır.

Darülfünunda

Tıp fakültesinde hasta da, para da, alât ta var!

Fakülteye hasta ve alât alınmadığı, yemeklerin kesildiği tekzip ediliyor

Dünkü Akşam gazetesinde evvelki gün Tıp fakültesinde toplanan müderrisler meclisinde bazı münakaşalar olduğuna ve hastahanelerden tedrisat şeklinden bir çok hocaların şikâyet ettiklerini yazıyordu. Meselenin mahiyetini anlamak için darülfünun mahafilinde alâkadarlardan tahkikat yaptık. Sahibi salâhiyet bir müderris bu hususta demiştir ki:

— Pazar günü Tıp fakültesinde yapılan müderrisler içtimaında filvaki bazı şeyler konuştuk. Hastahanelerde hastalara bakılmadığı ve alâtı tedrisiye alınamadığı hakkındaki şayialar kat'iyyen yalandır. Esasen bunlar bir emeli mahsusla işae edilmektedir. Geçen sene ile bu senenin fakülte bütçesindeki fark 7 - 8 bin liradır. Bu da âdeta israf edilircesine sarfedilen bazı fasıllardan yapılmıştır. Fakülte hastahanesinde hasta olmadığı doğru değildir. Eskisi gibi bütün paviyonlar doludur. Hastaların iaşelerinden kesilen santim dahi yoktur. Evvelce hasta adedinden fazla yemek çıkıyordu. Ve bu fazla tabelelerin ne olduğu da pek belli değildi. Şimdi ise hasta adedince tabele çıkarılmaktadır. Lâboratuvarlarda âlâtı tedrisiye de her ihtiyaçta derhal alınmaktadır. Son zamanda alât alınmadığı, bu hususta para verilmediği hakkındaki riayetler şuradan çıkmaktadır: Alınacak her âlet için fakültenin tahsisat istemesinin bir şekli vardır. Bu da Divanı muhasebat usullerine göre yazılması ve sarfedilmesidir. Usulü tahtında istenilmeyen tahsisat evrakî şekle ait nevakısının ikmali için iade edilmekte ve yapılıncaya derhal verilmektedir. Darülfünun hakkında asılsız şayialar çıkartılması bütün hocaları müteessir etmiştir.,,

Spor

Galatasaray Beşiktaşla oynamıyor mu?

Haber aldığımıza göre dün gece saat 19 da Galatasaray klübü mıntakaya müracaat ederek cuma günü Beşiktaş takımı ile oynayamıyacağını söylemiş ve maçın tehirini arzu etmişlerdir. Bugün mıntakanın verdiği ilâna nazaran maçın tehiri kabul edilmemiştir. Bakalım netice ne olacak?

Refik Osman Beyin bir mektubu

Dünkü nüshanızda Futbol federasyonu reisi Hamdi Emin imzasile sütunlarınızda yer alan bir yazı nazarı dikkatimi celbetmiştir. Evvelâ şunu söylemek isterim ki Hamdi Emin B. kendisini ağır bir itham altında bulunduran hâdiselere göz kapayarak şahsa karşı herkesin bildiği şeyleri tekrar edip durmuştur.

Herkes, her sporcu beni ellerinde, başlarında taşıdığı zaman kulüp değiştirdiğim için muahaze ederlerdi. İşte benim zaif tarafım budur. Bunu tekrar etmeye hiç lüzum yoktur.

Yirmi üç seneden beri spor yapan, sekiz seneden beri Türk gençlerinin fikir ve beden sahalarındaki büyük gayelerinin tahakkukuna çalışan bir spor gazetesi çıkarn bir sporcunun elbette sevilecek sevilmeyecek tarafları hattâ muhalifleri bile olur.

Eğer ben bir kaç kulüpte futbol oynamışsam bunun esbabını memleketin en yüksek futbolcularını para ve muhtelif vesilelerle bir çatı altında toplayan ve oyuncu alış verişine ehemmiyet veren Altınordu kulübünde ve sizde aramak lâzımdır.

Kombine bir takım yapmanın inceliğini bilmeyen ve sporla, futbolla hiç alâkası olmayan Hamdi Emin Bey maalesef bugünkü futbol anarşisinden yegâne mes'ul şahsiyettir. Hamdi Emin Beye verilecek cevaplar (Gole) bırakılmıştır.

Refik Osman

Manisada spor faaliyeti

MANİSA (Milliyet) — Manisa İdman yurdu gençleri geçenlerde Salihliye giderek Salihli Gürbüzler ocağı futbolcularlie bir maç yapmışlar ve bire karşı sıfırla Manisa İdman yurdu galip gelmiştir. Gene mezkûr kulübün bisikletçileri bu hafta Muradiyeye kadar bir gezinti yapmışlardır. Mıntaka teşekkül ettiği günden beri mıntaka reisi fırka kumandanı Cavit Paşa Hazretlerinin himmetile büyük bir futbol sahası ve tenis mahalli inşa edilmektedir.

Paşa Hazretlerinden ve fırkadan yardım ve müzaheret gören spor hayatının memleketimizde büyük inkişaflar göstermesine intizar ediyoruz.

* * *

İstanbul futbol heyetinden:

20-11-931 tarihinde Taksim stadyumunda icra edilecek lik maçları. Birinci küme birinci takımlar:

Galatasaray - Beşiktaş saat 10.30 hakem Nuri Bey.

Süleymaniye - Vefa saat 11,45 hakem Şahap Bey

Birinci takımlar:

Süleymaniye - Vefa saat 13 hakem Refik Osman Bey.

Galatasaray - Beşiktaş saat 14,45 hakem Sait Salâhaddin Bey

İkinci küme lik maçları Kadıköy Fenerbahçe sahasında:

Kumkapı - Eyüp birinci takımları saat 12,15 hakem Adnan Bey.

* * *

Ankara futbol heyetinden:

Cebeci sahasında:

Gençlerbirliği - İmalâtıharbiye ikinci takımları arasında saat 10 da lik maçı

(Hakem Aptuş Bey)

İstiklâl sahasında:

Altınordu - İmalâtıharbiye birinci takımları arasında şilt maçı saat 15 te

(Hakem: Sedat Bey)

Millî küme tesisi

İSTANBUL, 17 A.A. — Türkiye Futbol Federasyonundan tebliğ edilmiştir:

A. Millî küme: Ankara İzmir ve İstanbul arasında bir (millî küme) tesis olunacaktır. Bu kümeye şimdilik İzmir ve İstanbul'dan üçer ve Ankara'dan iki klüp dahil olacaktır.

Kümenin ileride tebeyyün edecek kuvvet muvazenesine göre tensiki ve münakale, iaşe ve ibate masraflarının karşılığı bulundukça tevsii salâhiyeti Federasyonca mahfuzdur.

Geçen sene şampiyonasına nazaran İstanbul ve İzmir'in birinci, ikinci ve üçüncü gelen klüplerile Ankaranın birinci ve ikinci gelen klüpleri bu kümeyi teşkil edeceklerdir.

Millî küme müsabakalarının idarî, fennî ve malî hususları tesbit edilebilmek üzere İstanbul'da bir içtima yapılacaktır. Bu içtimaa mezkûr klüpler tarafından salâhiyetnameyi haiz murahhaslar ile mıntaka murahhasları iştirak etirilecektir.

B. Şehir muhtelitleri: Futbol faaliyetinin mütekâsif olduğu İstanbul, İzmir ve Ankara mıntakalarının temsili takımları arasında ayrıca müsabakalar tertip edilecektir. Bu müsabakaların da idarî, fennî ve malî şartları mezkûr mıntakalar futbol heyetince mıntaka merkez heyetinden de salâhiyet almak şartile imza edecekleri mümessillerin iştirakile yapılacak içtimada tekarrür etirilecektir.

Klüpler ve mıntakalar bu bapta şimdiden mütalea dermeyan edebilirler. İçtima 4/12/931 Cuma günü saat 10 da Federasyon merkezinde yapılacaktır.

Futbol heyetinin tebliği

İSTANBUL, 17 A. A. — İstanbul Futbol heyetinden tebliğ olunmuştur: 20/11/931 tarihinde Taksim Stadyomunda icra edilecek Lik maçları. Birinci küme ikinci takımlar:

Galatasaray - Beşiktaş saat 10,30 hakem Nuri Bey.

Süleymaniye - Vefa saat 11,45 hakem Şehap Bey.

Birinci takımlar:

Süleymaniye - Vefa saat 13, hakem Refik Osman Bey.

Galatasaray - Beşiktaş saat 14,45 hakem Sait Salâhattin Bey.

İkinci küme. Lik maçları Kadıköü - Fenerbahçe sahasında:

Kumkapı - Eyip birinci takımları saat 12,15 hakem Adnan Bey.

Gani nereye Kaçmış?

Katilin Arnavutluktan iade edilmesi ihtimal dahilinde..

Bundan bir müddet evvel Balıkpazarında İsmail isminde bir limon cıyı öldürüp kaçan Arnavut Gani'nin Arnavutlukta olduğu anlaşılmıştır.

Arnavutlukla aramızda iadei müc rinin mukavelenamesi olmadığı için Arnavut Gani resmen Arnavutluktan istenilemiyecektir. Maamafih Arnavutluğun bu adamı nezaketen bize iade etmesi ihtimali nazarı dikkata alınarak bir kere Gani'nin istenmesi düşünülmektedir. Henüz bu hususta müttehaz karar yoktur.

Zaro ağa geliyor mu?

Zaro Ağayı Amerikaya götürenlerden Ahmet Musanın İrlândada öldürülmesi üzerine oraya giden mektulün kardeşi Osman Efendiden Zaro Ağanın ailesine bir mektup gelmiştir.

Mektupta katilin henüz zabitaca tesbit edilmediği bildirilmektedir. Zaro Ağanın gelecek ay içinde İstanbula geleceği yazılmaktadır.

Norveç sefiri

Norveç sefiri M. Bentzon cenapları, Madam Bentzon ile beraber Sofya'ya gitmiştir. Sefir cenaplarının gaybubeti birkaç hafta devam edecektir. Bu müddet zarfında sefarethane işleri M. Krogh - Hansen tarafından maslâhatgüzar sifatile tedvir edilecektir.

İskeleler yapılıyor

Sevahili mütecavire iskelelerinden bir kısmı uzun zamandan beri tamir edilmediği cihetle harap bir hale gelmiştir. Seyrisefain idaresi bu iskelelerin sür'atle tamirine başlamıştır. Suadiye iskelesi ikmal edildikten sonra fazlaca harap bir halde bulunan Kalamış iskelesinin tamirine başlanmıştır. Kalamışın yakında tamiri ikmal edilecektir. Burası bittikten sonra Pendik iskelesinin tamirine başlanacaktır. Heybeli ve Burgaz adaları iskelelerinin tamiri için de keşif yapılmaktadır. Heybeliada iskelesi ahşap olduğu cihetle sık sık tamire ihtiyaç göstermektedir. Seyrisefain idaresi bu iskelenin de betondan yapılmasını tasavvur etmektedir. Bu hususta idare heyeti fenniyesi keşif yapmaktadır. Pendiğin tamirinden sonra Heybeliada iskelesinin inşaatına başlanacaktır.

Fransız sefiri gitti

Fransız sefiri Kont dö Şambrön dünkü tren ile Ankaraya gitmiştir.

Tasarruf Haftası

Mekteplerde temsiller verilmesi kararlaştı

Tasarruf haftasında bütün mekteplerde tasarruf fikrini talebeye aşılayacak müsamereler tertip edilecektir. Bu maksatla millî tasarruf ve iktısat cemiyeti bir piyes vücude getirmiştir. Piyes tasarruf hakkındadır. Verilecek müsamere de mektepte temsil edilecektir.

Finlandiya sefiri geldi

Finlandiya sefiri Ankaradan İstanbula gelmiştir.

Bekâr mebuslar İçin

ANKARA, 15 — Elyevm meclis azasından yetmiş kadar zat bekârdır. Bu zevatın ikametleri için Evkaf apartımanının bir kısmı ehven fiatle tahsis edilmektedir. Burası denilebilir ki bir meb'uslar pansiyonu açılacaktır. Ayrıca bir de tabldot tesis edilecektir.

Poliste

Kim öldürdü Anlaşılamadı

Ahırkapıda bulunan ceset kimin?

Ahırkapıda bulunan cesedin hüviyeti henüz tesbit edilememiştir. Cesedin tarzı telebbüsüne nazaran bir amele olduğu tahmin edilmektedir. Maktulün elle boğazısıkılmak suretile öldürüldüğü tahmin edilmektedir. Polis cinayet masası tahkikatına devam etmektedir. Morg raporunda da cesedin iple boğulduğu tesbit edilmiştir.

Cibre bulundu

Aksarayda Kafesçi sokağında kunduracı Nusrat Efendinin evinde taharriyat yapılmış, 300 kilo cibre bir kazan ve saire bulunmuş, hakkında tahkikata başlanılmıştır.

Sahte polis!

Talât isminde bir adam tramvayla giderken bilet isteyen kontrolöre "polisim,, demiş, o esnada tramvayda bulunan bir sivil memur da kendisinden hüviyet varakası sorunca foyası meydana çıkmış, kendisine memur süsü verdiği anlaşılmış, hakkında takibata başlanılmıştır.

Bir aileye tecavüz

Polis müdürlüğünden aldığımız malûmata göre pazar günü akşamı Darülbedayiden çıkan ve evlerine gitmek üzere otomobile binen bir ailenin başından garip bir macera geçmiştir. Sarhoş bir adam otomobile atlamış ve arabada bulunan Hanımlara dil ile tecavüzde bulunmaya, erkekleri de bıçakla tehdide başlamıştır. Sarhoş güç belâ def' ve bilâhara karakola ihbarı keyfiyet edilmiştir. Zabıta yaptığı tahkikatta yalın bıçak otomobile ve namusa tecavuz etmek cür'etini gösteren bu sarhoşun Samih isminde birisi olduğunu tesbit etmiş ve yakalamıştır.

Hırsız aranıyor

Evvelki gece Fındıklıda tuhaf ve şimdiye kadar misli görülmemiş bir hırsızlık olmuş, kim olduğu anlaşılmayan bir adam Fındıklıdaki odun depolarının birisinden gece üç çeki kesilmiş kuru meşe odunu çalmıştır. Kışlık mahrukatını tedarik etmiş olan bu garip hırsız aranmaktadır.

Tahkikat Yapılıyor

Hocaları dorse sokmak istemiyorlar mı?

Bazı ecnebi papas mekteplerinde Türkçe hocalarının derse girmemelerini teshil ettiklerini ve ders saa ücretini verdikleri halde türkçe hocalarının derse girmemelerinden memnun oldukları ihbar edilmiştir. Bu mekteplerin bu derslerde kendi lisanlarını talebeye okutmak istedikleri anlaşılmıştır Bu hususta tahkikat yapılactır.

Ayasofya'daki müzayikler

Kahirede çıkan (El Ehram) gazetesi İstanbuldan telsizle verilen şöyle bir haber neşretmiştir. "Türkiye hükûmeti Ayasofya camiinin kireçler altında kalan kıymetli ve tarihî mozaiklerini meydana çıkarmıya karar vermiştir. Bunun için de Venedikteki San Marko kilisesinin eski mozaiklerini kireçler altından meydana çıkaran maruf İtalyan mühendisi davet edilmiştir.,,

Gençlik ve heyecan!

Selim Sırrı Bey yarın akşam saat sekiz buçukta radyoda mutat konferanslarının 44 üncüsünü verecektir. Mevzu "Gençlik ve Heyecan" dır.

Milliyet

Asrın umdesi «Milliyet» tir.

18 TEŞRİNİSANİ 1931

İDAREHANE — Ankara caddesi No: 100 Telgraf adresi: Milliyet, İstanbul.

Telefon numaraları:
24310 — 24319 — 24318

ABONE ÜCRETLERİ

	Türkiye için	Hariç için
3 aylığı	400 kuruş	800 kuruş
6 „	750 „	1400 „
12 „	1400 „	2700 „

Gelen evrak geri verilmez

Müddeti geçen nushalar 10 kuruş tur. Gazete ve matbaaya ait işler için müdiriyete müracaat edilir.

Gazetemiz ilânların mes'uliyetini kabul etmez.

Bugünkü hava

Yeşilköy rasat merkezinden alınan malûmata göre bugün hava kısmen bulutlu olacak ve ruzgâr şark ile şimal arasından mutedil esecek, sıcaklık değişmiyecektir. Dün tazyiki nesimi 768 milimetreidi. Azamî suhunet 12 asgarî 10 santigrattır.

FELEK

Aman yerini Öğrenelim!

Gazetelerde okudum. Belediyenin tiyatro mektebi tedrisata başlamış. Lâkin mektebin nerede olduğunu öğrenemedim. Eğer Yenibahçede değilse doğrusu hatâ edilmiş. Oralarını şenlendirmek için bundan daha iyi fırsat bulunabilir miydi!.... Ne yazık, ne yazık!

Eğer bulunan bina kiralık ise seneye konturatı feshedip mektebi Yenibahçeye yapmalı! Hem efendim! Şehir o tarafa doğru gidiyor!.

İdhal edilmeyecek eşya!.

İdhal edilen eşyanın şöyle bir listesine baktım. İçinde yalnız (para cüzdanı) maddesi nazarı dikkatimi celbetti. Acaba bizim memlekete çok mikdarda para cüzdanı gridiği için mi paralarımız taksime uğrayor ve elimizde az kalıyor, yoksa memlekette boş cüzdan çokta mı artık para cüzdanı idhali ne lüzum görmüyoruz!.. Bunu bir türlü halledemedim.. Diğer eşyalara gelince; hele sütten kesilmiş manda yavrusu filân gibi şeyler gördüm.. Pek müteessir oldum. Sütten kesilmiş manda yavrusu girmezse halimiz neye varır!..

Bir şey eksik!

Şu günlerde, buhran vergisi, iktısadî koruma tedbirleri, idhalâtın tahdidi gibi şeyler mevzuu bahsolurken gazetelerde bir şey eksik. Ben bu şeyi arayorum, fakat bulamadığım için yadırgayorum.. Nedir bilir misini?.. (Berberlerin cuma tatili meselesi ve cemiyetin teşebbüsatı) doğrusu şu sırada bunu o kadar düşünen vardır ki; böyle sükût örtüsü altında kalmasına insan acıyor..

Maşşallah sıhhatimize

Bizim gazetelerde şikâyet edecek veya memnun olacak şeyleri biribirine karıştırıyorlar. Tıp fakültesinde koğuşlar bom boş imiş.. Üç asisstana bir hasta düşüyormuş.. Ayol! Söylesenize! demek ki; memlekette hasta kalmamış!. Şimdi fakülteyi dolduracağız diye hastalanalım mı?.. İlâhi çocuklar!.

İngilizce mektup gönderen kariimize:

Gerek Felek, gerekse onun yabancısı olmayan Bürhaneddin Bey son mektubunuzdaki güzel sözlerinizden dolayı teşekkür eder ve ilk fırsatta bu kariin ismini öğrenmek ümidini beslerler.

FELEK

İtizar

Kesreti münderecat hasebile "Başı Dönükler,, tefrikasını dercedemedik. İtizar ederiz.

Birinci sahifeden geçen yazılar

Gümrüklere yeni tebligat yapıldı

(Başı 1 inci sahifede)

rük idaresinin gümrüklere gönderdiği kontenjan listelerinde her gümrüğün hangi maddeden ne mikdarda idhalâta müsaade edeceği tasrih edilmiştir. Şimdiye kadar alınan tecrübelerle anlaşıldığına göre Türkiyeye idhalât bilhassa İstanbul, İzmir limanlarile cenup hududundan yapılmaktadır. Gümrük idaresi taksimatı yaparken bu hesap üzerinde yürümüştür. 16 Teşrinisani tarihine kadar sipariş verip te malları limanlarımıza henüz gelmemiş olan ve beyannameleri verilmemiş olan mallar kararname ahkâmına tabi tutulacaktır. Yeni kararnamenin tatbikına konulduğu tarihten itibaren beyannamesi verilmiş ve verilecek mallar mani fastolarına işaret edildikten sonra gümrük idarelerini bu mal sahiplerine birer sıra numarası verecek ve bu sıra numaraları üzerinden muamele yapılacaktır. Fazla sipariş yapılmış ve kontenjan mikdarından fazla gümrüğe mal gelirse gümrük malları gene sıra numarası üzerinden muameleye tabi tutulacak ve mal sahibinin yeddi ihtiyarında olmayan sebeplerden dolayı gümrüklerde beklettirilen mallardan arziye ücreti alınmayacaktır.

İstanbulda vaziyet

Dün İstanbul piyasası ölü bir halde idi. Heyeti Vekilenin memleket iktısadiyatını korumak için ittihaz ettiği kararname dün öğleden sonraya kadar gümrüklere bildirilmemiştir. Gümrük komisyoncuları işsiz bir halde gümrük koridorlarında dolaşıyor, ambar ve antrepo memurları emre intizar ediyorlardı. Saat tam 14 ü çeyrek geçe kontenjan listeyi ihtiva eden Resmî Gazete İstanbul gümrükleri başmüdürü Seyfi Beye gelmiştir. Fakat bunun tetkikinden sonra gümrüklerde muameleye gene başlanamıyacağı anlaşılmıştır. Çünkü Resmî Gazetede çıkan kontenjan liste umumî şekilde bulunuyordu. Halbuki listenin gümrüklerde tatbik sahasına konabilmesi için her gümrük için hazırlanan listenin gelmesi icap ediyordu. Bu liste akşama kadar gelmedi.

Ankaraya telgraf

Diğer taraftan, yeni vaziyet üzerine Gümrük komisyoncular birliğinde bir içtima yapılmıştır. Bu içtimad aişlerin daraldığını gören komisyoncular meslekî bazı takyidata lüzum görmüşler ve bu hususta hükûmet merkezinde teşebbüsatta bulunmak üzere Ankarada bulunan bir arkadaşlarına telgraf çekmişlerdir.

Paketler serbest

Bu esnada gümrük idaresine müdiriyeti umumiyeden bir emir gelmiştir. Bu emirde paket koli muamelâtının kontenjana tâbi olmadığı bildiriliyordu.

Tüccar müstereddit

Gümrük haricine gelince: Ticaret âleminde evvelki günden daha ziyade bir durgunluk hüküm sürmekte idi. Halbuki liste metnini kimse bilmediğinden ve listenin gazetemizde çıkan ilk kısmından maada elde bir parçası olmadığından ticaret erbabı müstereddit bir halde bulunuyordu.

İhtikâr teşebbüsleri

Diğer taraftan her hareketi fırsat bilen muhtekirler derhal ihtikâr yoluna sapmışlardı. İhtikârın bir kaç türlü tecelli ettiği görülüyordu:

1 — Eşya fiatlerine, bilhassa idhal eşyasın aderhal zammetmek.

2 — Knotenjan listede hangi vaziyeti alacağı malûm olmayan eşyayı satıştan kaldırmak.

3 — Listede az idhaline müsaade edilen veya idhaline müsaade edilmeyen eşyayı ileride yüksek fiatle satabilmek için toplamak.

Elhasıl piyasada ihtikâr hareketi bariz surette görülmekte idi.

Muhakkak olan bir cihet varsa alelûmum eşya fiatleri yükselmişti. Ticaret odasının tesbit ettiğine nazaran evvelki gün akşama kadar bazı eşya fiatleri yüzde on yükselmiştir. Yeni kararnamenin muhtelif damping hareketlerine nihayet vereceği muhakkaktır. Bilhassa fiatleri yükselen eşyanın başında Japon emteası gelmektedir. Bu suretle Japon emteasının piyasada husule getirdiği tenezzül bu suretle zail olacaktır. Yalnız alâkadarlar bu şerait altında Japon emteasının memleketimize idhaline imkân olmadığını temin etmektedirler. Ticarî mahafilde yeni kararname millî iktısadiyatımızı korumak itibarile çok muvafık bulunmakta ve memnuniyetle karşılanmaktadır.

Kaçakçılığa meydan verilmiyecek

Kararnameye merbut kontenjan listedeki bazı hataların zamanla zail olacağı muhakkak görülmektedir. Yalnız kararname bazı muhtekirleri ve kaçakçıları harekete sevkedecektir.. ki bunların da faaliyetlerine meydan verilmeyeceği âşikârdır.

Menedilen şeyler

Yeni kararnameye merbut kontenjan liste ile memlekete idhali menolunan mevaddın başlıcaları şunlardır:

Nebatî yağlar, pamuk, ayçiçeği, fıstık, kozla yağları, tütün tohumu, şekerli içkiler, tahin, hazırlanmış kahve, konserve et, balık, füme ve salamura balık, balık yumurtası, fildişi süslü kemik mamulât, mercan, sünger, yelpaze, kuştüyü, deri çantalar, kalın şark halıları, frenk halıları, kilimler, korse, şemsiye yüzleri, silindir, şarap, likör, taze sebze, taze meyve, taze üzüm, incir, tütün, tönbeki, enfiye, hazır sigara, afyon, nebatî boyalar kereste, muzaikli mobilyeler, ziynet tüyleri, bilârdo, şapka hasırı, litografya taşı, arduvaz, tül perde, keten havlu, dantelâ, elbise, keten kadın elbisesi, iyi su, sapı kıymetli şemsiye, maimukattar, tıbbî sigara, nikotin, vijitalin, etgotin, atropin.

Mübadillerin Seyahati

Atina gazeteleri Heyeti vekile kararı için ne diyorlor?

ATİNA, 16 (Hususî) — Atinada çıkan nim resmî Elefteron Vima gazetesi, heyeti vekilenin, Rum mubadillerine iki ay müddetle Türkiyeye seyahat için verdiği musaadeden bahis ederken diyor ki:

"Türkiye hükûmeti, Rum mubadillerine Türkiyeye seyahat müsaadesini verdi. Ve bu seyahatin ne gibi şerait altında yapılacağını da tesbit etti. Şunu itiraf etmeliyiz ki, seyahat şartı pek müsait, ve mübadillerle Türkiyeye seyahat için gösterilen kolaylıklar da pekgeniştir.

Şimdi bu kolaylıklar, yalnız memleket hasretini teskin için değil, fakat Türkiye ile Yunanistan arasındaki iktisadî münasebetleri kuvvetlendirmek için de istimal etmek mübadille re düşer. Esasen Türkiye ile Yunanistan arasındaki ticaretin inkişafi ümitlerini, en ziyade Türk ve Rum mubadillerinin tecrübe ve meharetine istinat ettirmektir."

Üsküdar Hukuk Hâmimliğinden: Kadıköyünde gazhanede Hürriyet sokağında (2) numaralı evde sakin madam Neolininin Kadıköyünde Mısırlı oğlunda Süleyman Bey sokağında (14) numaralı hanede İlya efendi aleyhine açtığı boşanma davasından dolayı berai tebliğ irsal kılınan dava istidası suretinin tebliğ varakasında mumaileyhin sekiz dokuz sene evvel Yunanistana gittiği ve Yunanistanda nerede olduğu malûm olmadığı şerhile bilâ tebliğ iade kılındığından bittalep yirmi gün zarfında dava istidasına cevap vermek ve tayin olunan 24/12/931 tarihine musadif perşembe günü saat on dörte mahkemeye gelmek üzere ilânen tebliğat icrasına karar verilerek bu baptaki dava istidası sureti ve davetiye varakası mahkeme divanhanesine taallik kılınmış olduğundan keyfiyet ilân olunur.

Maarif vekili

(Başı 1 inci sahifede)

muharririmize şu beyanatta bulunmuştur:

— Tehir ettiğim seyahatlarıma münasip vakitte devam edeceğim. Bu defaki teftiş ve ziyaret ettiğim yerlerde maarifimizin inkişafında gördüğüm terakki cidden iftihara şayandır.

Yeni Türk harfleri bu inkisafı temin etmektedir. Yeni harflerimiz yeni rejimi büyük sür'atle kuvvetlendirmektedir. İlk mekteplerimizde gördüğüm inkişaf bunun delilidir.

Muallim mektepleri

Muallim mekteplerini bilhassa tetkik ettim. Gördüğüm intizam ve terdisattaki muvaffakiyeti memnuniyetle kaydederim.

Bundan sonra yapacağım tetkik seyahatlarımda da bilhassa muallim mektepleri ile meşgul olacağım. Bu seyahatlarımı Konya, Niğde, Kastamoni, Sıvas taraflarına vaki olacaktır. Yeniden yapılacak olan muallim mekteplerinin tahsisatları mevcuttur.

Millet mektepleri

Gezdiğim yerlerde millet mekteplerine karşı olan rağbet halkımızın okumağa karşı olan büyük meylinin en büyük bir misalidir.

Spor teşkilâtımız

Spor teşkilâtları ile çok yakından alâkadar oldum. İyi bir şekilde çalışılmaktadır.

Umumî spor teşkilâtı gençliği daima gözönünde bulundurmalıdır.

Vekâletin lise talebelerini mektep haricindeki spor klüplerine meneden talimatnamesi yanlış anlaşılmamalıdır. Malûmdur ki bilhassa fenni ve sıhhî noktai nazardan on sekiz yaşına kadr gençlerin yapacakları spor hareketleri başkadır.

Bu münasebetle Ankara'da yüksek beden terbiyesi mektebi vücude getirdik ve Avrupa'ya da ihtisas için talebe gönderdik. Bunlar gelince muallim olacaklardır.

İstanbul stadı

İstanbul Valisi Muhiddin Beyle Taksim Stadyomuna gittik. Muhiddin Beyin izahatını dinledim. Anlaşılıyor ki Stadyomun inşa edileceği mahal hakkında henüz bir karar verilmemiştir. Fakat her halde İstanbulda iyi bir Stadyom yapılacaktır. Vekâletimiz bütün spor teşkilâtı ile alâkadar olduğu gibi bununla da alâkadardır. İstanbul Stadı bu sene yapılmıyacaktır.

Ankarada tıp fakültesi

Ankarada bir Tıp fakültesi açılacağı haberinden bahsediyorsunuz. Şüphe yok ki Ankara Türkiyenin hükûmet merkezi olduğu gibi bir ilim merkezi de olacaktır. Fakat şimdilik Ankarada bir Tıp fakültesi açılması hakkında verilmiş bir karar yoktur."

İstanbul Üçüncü İcrasından: Bir borcun temini için mahcuz ve paraya çevrilmesi mukarrer iki parça halı masa ve sandalye 23/11/931 Pazartesi günü s. 12 den itibaren Sirkecide Şahin paşa otelinde açık arttırma suretile satılacaktır. Taliplerin mahallinde memuruna müracaatleri ilân olunur.

İstanbul İkinci İcra Memurluğundan: Bir alacaktan dolayı haczedilip paraya çevrilmesi tekarrur eden Şarap ve Rakının 24/11/931 tarihine müsadif Salı günü saat 10—11 de Kumkapıda Arap zade sokağında 44 numaralı dükkân derununda açık arttırma ile satılacağından talip olanların mezkûr gün ve saatte mahallinde hazır bulunacak memuruna müracaatları ilân olunur.

Istanbul Mahkemei Asliye Birinci Ticaret Dairesinden: Bin beş yüz bir İsviçre frangı 53 santimin maa faiz ve masarıfı muhakeme tahsili tazammun olmak üzere İsviçre Bankası vekili Nuretin Bey tarafından Sultanhamamında kezzabcı hanında 17 - 21 numaralarda mukim Sam Levi ve şürekâsı efendiler aleyhine istihsal eylediği 7 teşrinievvel 931 tarih ve 3699 numaralı ilâmı giyabi sureti musaddakası ikametgâhı hazırı mevcut bulunan Sam Levi ve şürekâsı efendilere tebliğ olunamadığından Hukuk usul muhakemeleri kanununun 142 inci maddesinin bahşeylediği salâhiyete binaen ilânen tebligat icrasına karar verilmiş ve mezkûr ilâmın sureti musaddakası sairei mezkûrenin birinci fıkrası mucibince mahkeme divanhanesine talik kılınmış olduğundan kanunu mezkûrun 144 üncü maddesi mucibince mahkûmünaleyhin ilânın neşriferdasından müteber olmak üzere iki ay müddet zarfında kanunu hakkını istimal eylemesi ve aksi takdirde muamelei kanuniyenin ifa kılınacağı alelûsul evrakı havadisle de ilân olunur.

ZAYİ — Kuleli idadisinden 341 senesinde aldığım tasdiknamemi kaybettim. Hükmü yoktur. 715 İsmail oğlu Sadettin.

İstanbul 8 İnci İcra Memurluğundan: Bir borcun temini için mahcuz ve paraya çevrilmesi mukarrer masa, kanape, sandalya ve sair 22/11/931 Pazar günü saat 10 dan 11 re kadar Üsküdar'da Malta çarşısında açık artırma suretile satılacağından taliplerin tevmi ve saat ve mezkûrde mahallinde hazır bulunacak memuruna müracaatleri ilân olunur.

Yeni neşriyat:

Turan ve Türkler

Turan ve ilk Türklerin, Türk büyüklerinin hayat ve menakibî dastanlarını gayet heyecanlı bir üslûple tasvir eden bir şiir külliyatıdır.

Resimli Ay matbaası Türk limitet şirketi tarafından tab' olunmuştur.

TEVELLÜT

Ticaret İşleri genç muhasiplerimizden Mehmet Rıza Beyin bir oğlu dünyaya gelmiştir. Mini mini (Türk Yılmaza) tul ömürler diler (Rıza Beyi de) ayrıca tebrik ederiz.

SEYRİSEFAIN

34-35 X 48-52 eb'adında yeni veya az müstamel saatte 1000, 1200 adet tabeder bir adet pedal matbaa makinesi pazarlıkla satın alınacaktır. İhalesi 19-11-931 saat 17 de. (3832)

YELKENCİ VAPURLARI

KARADENİZ POSTASI

VATAN

vapuru 18 T. sani

Çarşamba

günü akşamı Sirkeciden hareketle (Zonguldak, İnebolu, Samsun, Ordu, Kireson, Trabzon, Sürmene ve Rizeye gidecektir.

Fazla tafsilât için Sirkeci Yelkenci hanındaki acenteliğine müracaat.

Tel 21515

TAVİL ZADE Vapurları

AYVALIK POSTASI

T. 2 **Selâmet**

vapuru her Perşembe günü on yedide Sirkeciden hareketle Gelibolu, Çanakkale, ve Körfez tarikile Ayvalığa azimet ve avdet edecektir.

Yolcu bileti vapurda da verilir. Adres: Yemişte Tavilzade biraderler. Telefon: İst. 2210.

3 üncü Kolordu ilânları

K. O. ve 1. inci Fıka hayvanatının ihtiyacı için saman ayrı ayrı şartnamelerle pazarlıkla alınacaktır. İhalesi 19-11-931 perşembe günü saat 15 te komisyonumuzda yapılacaktır. Taliplerin şartnamelerini görmek üzere her gün ve ihaleye iştirak edeceklerin de vakti muayyeninde komisyonumuza müracaatları. (566) (3899)

* * *

Çatalca Müstahkem mevkiin sade yağı pazarlıkla alınacaktır. İhalesi 19-11-931 tarih perşembe günü saat 16 da komisyonumuzda yapılacaktır. Taliplerin şartnameyi almak üzere her gün ve pazarlığa iştirak etmek üzere de vakti muayyende komisyonumuza müracaatleri. (568) (3915)

* * *

S.K.O. ve birinci fırka kıtaatı ihtiyacı için soğan alenî münakasa ile satın alınacaktır. İhlesi 19/11/931 tarih perşembe günü saat 14 te 3 K. O. satın alma komisyonunda yapılacaktır. Taliplerin şartnameyi almak üzere her gün ve ihaleye iştirak etmek üzere de yevmi muayyende komisyonumuza müracaatları. (500) (3499)

* * *

3. K. O. ve birinci fırka ihtiyacı için zeytin yağı alenî münakasa ile satın alınacaktır. ihalesi 19/11/931 tarih perşembe günü 14,5 da 3. K. O. satın alma komisyonunda yapılacaktır. Taliplerin şartnameyi almak ve ihaleye iştirak etmek üzere yevmi muayyende komisyonumuza muracaatları. (498) (3497)

SİNEMALAR

▸ Yarın akşam **ASRÎ SİNEMADA** ◂

IRK KURBANLARI

HENNY PORTEN tarafından

İlâveten: NANDY'S Rövüsü ile halk Çingeneleri

ASSO ve JANA

Bu akşam **ELHAMRA** Sineması

Talep ve arzuyu umumî üzerine bu senenin en büyük muvaffakıyetini kazanan

Küçük Daktilo

filmini görmeyenler ile tekrar görmek isteyenler için bir daha gösterecektir. Heyeti temsiliyesi başında:

MARY GLORY ve JEAN MURAT

İlâveten: Paramount'un 3 No lu mağazini ile sesli varyeteleri

Bu akşam bütün İstanbul halkı senenin en şen Fransız vodvili

Yaşasın Hakikat

filmini görmek için

Melek sinemasında

bulunacaktır.

Paramount filmidir.

İlâveten: Paramount'un 3 No. lu sesli ve sözlü mağazini ile sesli varyeteler.

16 T. sani 1931 tarihinde Donanma Cemiyeti tahvilâtının icra edilen 47 ci keşidesinde İkramiye ve amorti isabet eden tahvilât tertip ve sıra numeları gösterir cetveldir.

Tahvilât tertip numeroları

320, 1056, 2629, 3385, 5539, 7788, 8286, 8556

İkramiye İsabet eden numerolar

İkramiy T.L.	*Tertip No*	*ra No*
1000	1056	22
300	1056	30
200	3385	68
200	8556	25
50	3385	59
50	320	17
10	8286	86
10	5539	62
10	5539	31
10	8286	16
10	320	96
5	7788	80
5	7788	52
5	8556	39
5	1056	45
5	1056	53
5	3286	87
5	3286	92
5	8286	26
5	7788	39
5	320	64

Balâdaki tertiplerin hizalarında gösterilen numerolardan mütebaki sıra numeroları ile 2929 numerolu tertibe kâmilen amorti isabet etmiştir.

İkramiye ve amorti bedeli 22 T. Sani 1931 tarihinden itibaren tediye edilmeğe başlanacaktır.

Amorti bedeli beher tahvil için (Bir Türk lirası On kuruştur).

İstanbul Belediyesi

Darülbedayi temsilleri

BUGÜN AKŞAM

Saat 21,30 da

Mukaddes Alev

Facia 3 Perde

Yazan: S. Mougham.

Tercüme E.: A. Gazanfer.

Zabitan Gecesi

İstanbula cihetine hususî Tramvay.

YANARDAĞ?

Üsküdar Hâle sinemasında SAHRADA BİR FACİA mümessilleri Norman Kerri Leviston ilâve olarak YILDIRIM EKSPRES.

İstanbul İkinci Ticaret Mahkemesinden: İstanbulda Sultanhamamında Saka sokağında 3,5 numaralı mağazada kumaş ticaretiyle muştagıl Fret Hardaker ve Kirkor Muhbiryan şirketinin eshabı matlûbuyle aktetmiş olduğu kongordatonun tasdiki 25-11-931 Çarşamba saat on dörde tayin edilmiş olduğu alâkadarlarca malûm olmak üzere ilân olunur.

İst. Sekizinci İcra Dairesinden: Bir deyinden dolayı mahcuz ve paraya çevirilmesine karar verilen (1000) adet muhtelif cinste gramofon plâkları 22/11/931 tarihinde müsadif Pazar günü saat bir buçukta Sandal bedesteninde furuht edileceği ilân olunur.

Beyoğlu Birinci Hukuk Mahkemesinden: İstanbul vilâyeti idarei hususiyesine izafeten avukat Tahsin Beyin Galatada Halil paşa sokağında piyangöcu hanının beşinci katında dişci ve emrazı zühreriye mucadele teşkilâtı merkez kâtibi sabıkı Mehmet Ali Bey aleyhine ikame eylediği elbise avansının istirdadı davası üzerine cari muhakemede müddei aleyhin elyevm ikametgâhı meçhul olduğu davetiye varakasındaki meşruhattan anlaşılmış ve bittalep ilânen tebligat icrasına karar verilmiş olduğundan yevmi muhakemenin talik kılındığı 17/12/931 saat 9,30 da bizzat veya vekili bulunmadığı taktirde gıyaben muhakemenin ruyet edileceği tebliğ makamına kaim olmak üzere ilân olunur.

ZAYİ — 299 sicil numerolu arabacılık ehliyetnamemi kaybetim. Yenisini alacağımdan hükmü yoktur. Fatih, Sarı Güzel'de Bostan sokağında 6 No da Rüstem oğlu Mehmet.

ZAYİ — Adana Lisesinden aldığım 19-8-931 tarih ve 621 numerolu tasdiknamemi kaybettim. Yenisini alacağımdan hükmü olmadığını ilân ederim. 238 No. Tacettin.

LONDRA BİRAHANESİ

Ziver Beyin idaresinde

Her akşam: **SAFİYE Hanım**

Cumartesi ve Pazartesi geceleri **LEMAN M. Hanım**

Her pazartesi akşamı saat 22 de san'atkâr **Hazım Bey** tarafından **Karagöz**

Saz heyeti

Muganniye Nezihe Hanım	Kemençeci Aleko Efendi
„ Süheylâ „	Kemani Hakkı „
„ Melâhat „	Banço: Mısırlı İbrahim Bey
„ Fazilet „	Piyanist: Yorgo Efendi
„ Süzan „	Klârnet: Ramazan „
„ Makbule „	Hanende Hafız Yaşar Bey
„ Behice „	Gazelhan Celâl Bey

"JAJAG" Vantilâtörleri ve hararet mübadele cihazları, her nevi teshin ve tecdidi hava tesisatına en elverişlidir.

"JAJAG" tazyik tahtında bulunan, ve ya serin havayı teshin, icabında cezp veya defi, sure inde tecdit, doğramacılık ve mensucat fabrikalarında, sair mahallerdeki talaş, toz, duman buhar ve hamızatı cezp ve tahliye eder teminatl, projeler tanzimile fennin en son tekâmülatına göre tesisatını yapar.

"JAJAG" Çamaşır ve dezenfeksiyon makineleri, her büyüklükte ve istenilen kuvvei muharrike tarzına göre imal edilmektedirler.

"JAJAG" Çamaşır yıkama, kurutma, ütüleme, makineleri, hastanelerde enstitülerde, otellerde, fabrikalarda, villâlarda, evlerde muvaffakiyetle kullanılmaktadır.

En Mükemmel Referansa Malikiz.

J. A. JOHNS S. A. ERFURT

ALMANYA

Fennî mümessili; Mühendis Nafis Ziya Galata, Aslan Han, 5 inci kat No 3 Istanbul

Doktor ALİ VAHİT

YILDIZ ÇOCUK UNU

Çok besler. Çünkü madenî maddeleri, fosforu, vitamini, çoktur. Memedeki çocuklar için yeğâne bir gidadır. İçindeki tarifeyi dikkatle okuyunuz.

Deposu: Hasan ecza deposudur,

Harik Hayat Kaza ve Otomobil

Sirgortalarınızı Galatada Ünyon hanında kâin ÜNYON SİGORTAŞINA yaptırınız.

Türkiyede bilâfasıla icrayı muamele etmekte olan

ÜNYON

kumpanyasına bir kere uğramadan sigorta yaptırmaymız. Telefon: Beyoğlu 2002.

İstanbul Deniz Levazımı Satın alma komisyonundan:

Kilo

257678 Ekmek: apalı zarfa münakasası: 19-2.Teş. 931 Perşembe günü saat 10,5 da.

41040 Sığır eti: Kapalı zarfla münakasası: 21-2.Teş.931 Cumartesi günü saat 10,5 da.

1040 Kuzu eti: Kapalı zarfla münakasası: 21 - 2.Teş. 931 Cumartesi günü saat 10,5

Deniz Kuvvetleri ihtiyacı için yukarıda cins ve miktarı yazılı mevaddı iaşenin hizalarındaki tarihlerde kapalı zarfla münakasaları icra olunacağından şartnamelerini görmek için her gün ve vermeğe talip olacakların hizalarındaki münakasa gün ve saatlerinde muvakkat teminatlarile birlikte Kasımpaşada Deniz Levazımı Satın Alma Komisyonuna müracaatları. (3435)

İstanbul Deniz Levazım satın alma komisyonundan:

Kilo

45000 Yaş sebze açık münakasası: 22 - 2.Teş. 931 Pazar günü saat 10,5 da.

Deniz Kuvvetleri ihtiyacı için yukarıda miktarı yazılı muhtelif cins yaş sebze hizasındaki tarihte açık münakasası icra olunacağından şartnamesini görmek için her gün ve vermeğe talip olacakların münakasa gün ve saatinde muvakkat teminatlarile birlikte Kasımpaşada Deniz Levazımı Satın Alma Komisyonuna müracaatları. (3434)

Şayanı itimat BİR HİZMET

Ancak kullanışı dayanıklı bir mürekkepli kalem tarafından temin edilebilir. EVERSHARP; her vakit sağlam imaliyesile temayüz etmiştir. Mürekkepli kalemlerin bütün çeşitlerinde kurşun kalemler vardır.

EVERSHARP

Mürekkepli ve kurşun kalemleri

KALKOLEOL

DRAJE GRANULE

Balıkyağı Hulâsası

VİTAMİN A. B. D. li

hazmı kolay ve kokusuzdur.

NOVOTNİ

Birahane ve Lokantası

19 Teşrinisanî perşembeden itibaren İstanbul Radyo orkestrası şefi

Necip Bey idaresinde

Mükemmel Orkestra

Duble bira 20 kuruş

Fiatlar tenzil edilmiştir.

KİRALIK

Mefruş odalar ve apartımanlar

Yemekli ve Yemeksiz

Arnavutköy

Bosfor Palas Oteli

Telefon Bebek 182

Askerî fabrikalar ilânları

Yetmiş yedi kalem elektrik malzemesi

Yukarıdaki malzeme kapalı zarfla 21-12-931 de saat on dörte ihalesi yapılacaktır. Taliplerin şartname için her gün ve münakasaya girmek için de o gün teminat (teklifat) ile müracaatı. (3840)

* * *

Kilosu	*İsmi*
3300	Bir kaynamış bezir yağı
2000	İki kaynamış bezir yağı
200	Çiğ bezir.
700	Kurşup üstübeci
100	Çinko üstübeci
470	Kaba üstübeç
2115	Toz sülügen
2730	Neft yağı

Yukarıda müfredatı yazılı boya malzemesinin pazarlığında teklif edilen fiatler pahalı görüldüğünden pazarlığı 18 İkinci teşrin 931 saat 14 e tehir edilmiştir. Taliplerin şartnameyi görmek için İstanbulda Tophane Askerî San'atler Mektebine, Merkezde satın alma komisyonuna müracaatları. (5538) (3889)

* * *

173 kalem elektrik malzemesi

Yukarıdaki malzeme kapalı zarfla 14/12/931 de saat on dörtte ihalesi yapılacaktır. Taliplerin şartname için her gün ve hünakasaya girmek için de o gün teminat (Teklifat) ile müracaatı. (3761).

Emniyet Sandığı müdürliğinden:

Lûtfiye Hanımın 2647 hesap numaralı borç senedile istikraz eylediği meblâğ mükabilinde Sandığımız namına merhun bulunan Beyoğlunda Hüseyinağa mahallesinde İğri sokağında eski 19 ve yeni 21 numaralı altmış dört arşın arsa üzerinde maabodrum ve çatı katından maada üç katta biri ufak olmak üzere yedi oda, iki ufak sofa, bir antre, bir taşlık, bir mutfak bir sarnıç ve on altı arşın aralığı havi bir hanenin nısıf hissesi vadesinde borcun ödenmemesinden dolayi satılığa çıkarılarak sekiz yüz elli lira bedel mukabilinde müşterisi üzerinde takarrür eylemiş 5 K. Evvel tarihine müsadif Cumartesi günü saat on dörtten itibaren müzayedesine mübaşeret olunarak saat on beş buçukta kat'î kararının çekilmesi mukarrer bulunmuş olduğundan yevmi mezkûrde saat on beş buçuğa kadar Sandık İdaresine müracaat eylemeleri lüzumu ilân olunur.

Bahriye sevkiyat müdürlüğünden:

Bir adet mavnanın tamiri: 10 Kânunevvel 931 tarihine müsadif perşembe S. 14,5 ta açık münakasa ile.

Yukarda cinsi yazılı bir adet mavnanın hizasında gösterilen gün ve saatte açık münakasa ile münakasası icra olunacağından şartnamesini görmek istiyenlerin her gün ve tamiratı yapmak istiyenlerin münkasa gün ve saatinde Kasımpaşada cami altında Bahriye Sevkiyat müdiriyetinde teşekkül edecek komisyona müracaatları (3897)

Emniyet Sandığı Müdürlüğünden:

Muhammen Kıymeti	İkraz No.	MERHUNATIN CİNS VE NEV'İLE MEVKI VE MÜŞTEMİLÂTI	Borçlunun İsmi
1153	115	Balatta Hamamcı Muhittin mahallesinde tanburacı sokağında atik 19 mükerrer yeni 33 numaralı bir hanenin nısıf	Mehmet Halit B.
2003	1106	Haydarpaşada mukaddema altunuzade elyevm İkbaliye mahallesinde kotra sokağında eski 18 ve yeni 34,34 numaralı maabahçe bir hanenin tamamı	Minire ve Ayşe Şeher ve Lûtfiye Hanımlar
7268	1530	Büyükadada Meşrutiyet mahallesinde Yalı sokağında eski 13 yeni 14 numaralı bir köşkün tamamı.	Ayşe Mediha, Hadiye ve Emine Mevhibe Hanımlar
2380	1782	Ortaköyünde Papasoğlu sokağında atik 27 cedit 33 numaralı bir hanenin tamamı.	Simcil Pinto Ef.
8450	1942	Kasımpaşada Tahtakadı mahallesinde Tahtakadı ve Makaracı çıkmacı sokağında atik 36 cedit Lo-1, 12, 10-1, 12-1, 10-1, 12-2 numaralı üç bap hanenin tamamı	Ali Ef.
3500	4193	Kartalmaltepesinde vaporiskelesi caddesinde Çiftlik sokağında cedit 8, 10, 12, 14, 16, 18, 14-1, 14-2, 14-3, 14-5, 14-4, numaral(beş bap dükkân ile bir hanenin tamamı.	Cavidan H.
1300	7571	Fatihte Haraççı Muhittin mahallesinde eski Şifahane sokağında atik 21 yeni 7 numaralı bir dükkânın tamamı.	Aptullah Ef.
730	8048	Yakacıkta Aydos ve minare sokağında eski 205 ve yeni 269-1, 1-1 numaralı iki hanenin tamamı.	Şükrü Bey
1045	8164	Uzunçarşıda Samanviran evel mahallesinde Uzunçarşı caddesinde atik 417, 419, ve cedit 2 numaralı bir dükkânın nısıf hissesi.	Emine İffet H.
12480	8209	Üsküdarada Hacıhesnahatun mahallesinde paşalimanı caddesinde atik 120 cedit 65 numaralı maamüştemilât bir sahilhanenin tamamı.	Ömer Adil Ahmet Salâhattin, İshak Adil Beyler ile Muhlise Zübeyde H.
3316	8321	Büyükadada Acemköşkü sokağında atik 25 mükerrer numaralı bir hanenin tamamı.	Ahmet Hidayet Ef
2500	8377	Çırçırda Hacıhasan mahallesinde Haydar caddesinde atik 33-35 cedit 43 numaralı maaarabalık bir ahırın tamamı.	İsmail Hakkı ve Hacı Mehmet Tevfik Beyler,
5000	8440	Üsküdarda Hacıhesnahatun mahallesinde paşalimanı caddesinde atik 85, 85, 85 cedit 98, 98, 98 numaralı mailezizi havi maaköşk dağ mahallinin tamamı.	Mehmet Sait B.
1800	8550	Hasköyde Keçecipiri mahallesinde harap çeşme sokağında atik 39 cedit 69 numaralı bir hanenin tamamı.	Nesim Ef. ve Kilâre Hanım
1858	8560	Ortaköyde Yenimeyhane sokağında eski 3 mükerrer yeni 17 numaralı bir hanenin tamamı.	Hayriye H.
1526	8598	Üsküdarda Hacıhesnahatun mahallesinde Paşalimanı caddesinde atik 98 cedit 11 numaralı maamüştemilât bir sahilahnenin tamamı.	Saliha Yeğâne H.
2385	8685	Büyükadada Karanfil mahallesinde Paskal sokağında cedit 16, 18, 20 numaralı maabodrum iki hanenin tamamı.	Katerina H.
1408	20406	Beşiktaşta Şenlikdede mahallesinde mezarlık çıkmazı sokağında atik 3 cedit 5 numaralı bir hanenin tamamı.	Ahmet Cemalettin B. ve Fatma Simperver H.

Yukarıda ikraz numaraları yazılı emlâk vadesi hitamında borcun ödenmemesi hasebile altmış bir gün müddetle satılığa çıkarıldığından talip olanların ve fazla tavsilât isteyenlerin Sandık Satış âmirliğine müracaat eylemeleri lüzumu ilân olunur.

Emniyet Sandığı Emlâk müzayedesi

Kat'î karar ilânı

Müzayede bedeli	Hesap No.	MERHUNATIN CİNS VE NEV'İLE MEVKİ VE MÜŞTEMİLÂTI	Borçlunun ismi
440	2384	Üsküdarda Selmanağa mahallesinde Karacaahmet sokağında eski 15 ve yeni 17 numaralı altmış yedi arşın arsa üzerinde kâğir iki katta üstünde ikisi küçük bir büyük üç odayi havi bir dükkânın nısıf hissesi (dükkân bekleme salonudur):	Hatçe Firdevs H
78	5937	Paşabahçesinde İncirköyünde Köybaşı sokağında eski ve yeni 10 numaralı iki yüz yirmi arşın arsa üzerinde ahşap bir buçuk katta iki oda bir ufak sofa bir küçük antre bir taşlık bir kömürlük iki yüz yirmi bir arşın bahçeyi ve bahçede bir müşterek kuyuyu havi ankaz halinde bir hanenin tamamı	Fatma Zehra H.
2460	6022	Beşiktaşta Teşvikiye mahallesinde Hamamcı Eminefendi sokağında eski 1 ve yeni 15 numaralı üç yüz otuz arşın arsa üzerinde ahşap üç katta on altı oda iki sofa bir taşlık bir mermer antre bir mutfak bir gusulhane bir merdiven altı iki kiler bir kuyu lâklı havuz ve kırk arşın arsa üzerinde bir mutfak ve bin yüz kırk arşın bahçeyi havi bir hanenin tamamı.	Ahmet Cevdet Mükerrem B.
2649	6023	Beyoğlunda Ayazpaşa mahallesinde Mezarlık Acıçeşme sokağında eski 5 mükerrer ve yeni 44 numaralı yüz doksan sekiz arşın arsa üzerinde arkadan beş buçuk ve önden kâğir dört buçuk katta on iki oda dört sofa bir antre bir mutfak bir methal odalarda üç dolap haricen iki ufak methali bir şahniş bir balkon bir hamam mahalli odun kömürlük ve otuz bir arşın bahçeyi havi bir hanenin tamamı.	Kemalettin ve Hasan Fahrettin Beylerle Nadire Hanım
400	6109	Beylerbeyinde Beylerbeyi mahallesinde Çamlıca caddesinde eski 4, 4 mükerrer ve yeni 34, 7 numaralı iki yüz on arşın arsa üzerinde ahşap üç katta biri sandık odası olmak üzere yedi oda bir sofa (iki kısma bölünmüş iki ufak sofa halindedir) bir şahniş iki mutfak iki methal bir müşterek kuyu ve yetmiş sekiz arşın bahçeyi havi mukaddema altında dükkânı v elyevm bir hanenin tamamı.	Mehmet Arif B.
560	6947	Üsküdarda Muratreis mahallesinde Bağlarbaşı sokağında eski 65 ve yeni 87, 89 numaralı 87 numaralısı yüz altmış arsa üzerinde ahşap üç katta yedi oda biri ufak olmak üzere üç sofa bir toprak avlu bir mutfak mahalli bir gusulahnı ve 89 numaralısı seksen beş arşın arsa üzerinde ahşap iki katta üç oda bir toprak havlu ve on arşın arsa üzerinde bir ahır ve on arşın arsada bir mutfak ve bin üç yüz otuz beş arşın bahçeyi ve bahçede üç kuyuyu havi iki kısımdan ibaret bir hanenin tamamı.	Leylinihar Hanım
1800	18245	Kartalda Maltepe kariyesinde Ağılyolu sokağında cedit 538, 8, 10, numaralı iki yüz otuz beş arşın arsa ü-zerinde 8 numaralı ahşap üç katta on bir oda camekânle bölük iki sofa bir antre bir koridor bir merdiven altı çini düşeli taşlık kiler, balkon bir tulunbalı kuyu çatı arası (üç bölme vardır) ve 9, 10 numaralı haneler yüz altmış iki arşın arsa üzerinde kâğir ikişer katta beşer oda ikişer sofa birer mutfak birer evaltı birer çimento evaltı (maltız ocaklı sabit çamaşırlık kazanı ve fırını vardır) ve yüz altmış iki arşın arsa üzerinde bir mutfak ve iki dönüm bin kırk bir arşın bahçeyi ve 9 numaralı haneye muttasıl kâğir bir oda bir mutfak bir ahırı havi iki köşkün tamamı.	Mehmet Şükrü B.

Yukarıda cins ve nevile mevkii ve müştemilâtı yazılı emvali gayri menkûlenin icra kılınan alenî müzayede neticesinde hizalarında gösterilen bedellerle müşterileri üzerinde takarrür etmiş ise de mezkûr bedeller haddi lâyıkında görülmediğinden tekrar (otuz bir) gün müddetle ilân edilmelerine karar verilmiş ve 23 Kâ. evel 931 tarihine müsadif Çarşamba günü katî kararlarının çekilmesi takarrür eylemiş olduğundan yevmi mezkûrde saat on dörtten on beş buçuğa kadar Sandık İdaresine müracaat eylemeleri lüzumu ilân olunur.

TİCARET MÜDİRİYETİ UMUMİYESİNDEN:

Ecnebî Anonim ve sermayesi eshama münkasem Şirketler hakkındaki 30 Teşrinisani 330 tarihli kanun ahkâmına tevfikan Bank muamelesile iştigal eylemek üzre tescil olunan kırk milyon ruble sermayeli ve Soviyet Sosyalist Cümhuriyetleri İttihadı tabiiyetini haiz Sosyalist Sovyet Cümhuriyetleri İttihadı Ticareti Hariciye Bankası bu kere müracaatla Bankanın Türkiye vekili umumiliğine şirket namına ifa edeceği bilcümle muamelâtından mütevellit daavide derecatı mahakimin kâffesinde müddei ve müddeialeyh ve şahsi salis sıfatlarile hazır bulunmak ve kendisine verilen vekâletnamenin müddeti 31 Kânunevel 1930 tarihinde hitam bulmak üzre Mösyö Azovski Mihail Naumoviç tayin edildiğini ihbar ve vesaiki lâzımeyi ibraz eylemiş ve keyfiyet bittetkik muvafık görülmüş olmakla lân olunur.

TÜRK İKTİSATCILARI CEMİYETİNDEN:

Leipzig Darülfünunu Profesörlerinden Dr. Stratil Sauer 19 Teşrinisani Perşembe günü saat 5 de İstanbul Ticaret Odası salonunda

Şarkî Karadeniz Mıntakası iktisadî Cağrafyasına dair yaptığı tetkke ait bir konferans verecektir.

HERKES GELEBİLİR.

20,000 adet
Müflon ile Empermeabilize
Gabardin Pardesü
Gelmiştir.

Galata'da Karaköy'de Börekçi fırını ittisalinde büyük mahallebicinin üstünde kâin meşhur

EKSELSiOR
Büyük Elbise Fabrikasında
23 1/2 Liraya Satılmağa Başlanmıştır.
Erkek, Kadın ve Çocuklara Mahsus
Kostüm, Palto ve Muşambaların

Müntahap çeşitlerinden mürekkep büyük bir stok kat'iyyen rekabet kabul etmez fiatlarla satılmaktadır.

Fırsattan istifade Ediniz.

Istanbul Evkaf müdürlüğünden:

Bir sene müddetle icar için müzayedeye vazolunan emlâk

1 — Anadoluhisarında Çavuşbaşı çiftliği otlakiyesi
2 — Anadoluhisarında Çavuşbaşı çiftliği arazisinden 270 dönüm tarla.
3 — Anadoluhisarında Çavuşbaşı çiftliği arazisinden 195 dönüm tarla

Üç sene müddetle icar için müzayedeye vazolunan emlâk

4 — Sarımocağı müştemilâtından mandıra ve otlakiyesi
5 — „ „ keçi mandıra ve otlakiyesi
6 — „ „ arazisinden 245 dönüm tarla
7 — „ „ arazisinden 105 dönüm tarla
8 — „ „ arazisinden 100 dönüm tarla
9 — „ „ arazisinden 100 dönüm tarla
10 — „ „ arazisinden 95 dönüm tarla
11 — „ „ arazisinden 84 dönüm tarla
12 — „ „ arazisinden 20 dönüm tarla
13 — „ „ arazisinden 15 dönüm tarla
14 — „ „ arazisinden 14,5 dönüm tarla
15 — Vidös kariyesinde 80 dönüm tarla.
16 — Üsküdarda Seyit Ahmet deresinde 20 dönüm tarla
17 — Üsküdarda dağ hamamında 3 dönüm tarla
18 — Paşabahçesinde Sultaniye çayırında 30 dönüm tarla
19 — Hasköyde Piripaşa mahallesinde dere sokağında 43 No. nısıf bostan
20 — İçerenökyünde hamam sokağında bostan
21 — Beykozda Hünkâr iskelesinde tabakane ittisalinde çayır ve kır kahveciliği

Müddeti müzayede: 6 T.Sani 931 den 28 T.Sani 931 cumartesi günü, Balâda muharrer emlâk kiraya verileceğinden müzayedeye vazolunmuştur. Taliplerin yevmi ihale olan son günün saat on beşine kadar şartnameyi okumak ve teminatı muvakkate ita ederek müzayedeye iştirak etmek üzre İstanbul Evkaf Müdürlüğünde varidat müdürlüğü akarlar kalemine müracaatları ilân olunur.

Evsaf ve müştemilâtı hakkında malûmat almak istiyenler bu müddet zarfında müzayede odasına müracaat ederek ecri misil raporlarını görebilirler. (3691).

Gayrimübadil Bonoları

Almak ve satmak istiyenler, Yeni postahane karşısında büyük Kınacıyan Han No. 24, müracaat edebilirler. Tel. 22716.

Telğraf: Ziyator - İstanbul

PHOSPHATINE FALIÈRES

(FOSFATİN FALIER)

ÇOCUKLARIN EN MÜKEMMEL GIDASIDIR.

7 inci, 8 inci aydan itibaren; memeden kesme zemanlarında ve neşvü nüma esnasında kullanılır. Diş sürmesini ve kemiklerin teşekkülünü teshil eder. Sıhhat ve kuvvet bahş eyler. Her çocuğun hoşuna gider bir gıdadır.

1, QUAI AULAGNIER, ASNIERES - PARIS (FRANCE)

Gayrimübadiller takdiri kıymet komisyonu riyasetinden:

Balıkesirin Burhaniye kazasının Gömeç nahiyesi dahilinde kâin olup (Trikopis) çiftliği namile maruf vâsi arazi, mer'a, palamutluk ve 21 parça da büyük zeytinlikleri ve mebanii müteaddideyi ve müştemilâtı saireyi muhtevi büyük çiftlik gayrimübadil bonolarile satılmak üzere mahallince müzayedeye vazolunmuştur. Talip olanların mahalline müracaatla şeraiti muayyenesi dahilinde müzayedeye iştirakleri. (3812)

KARON Alman kitaphanesi Boyoğlu Tünel meydanında 523

Bursa ipek böcekçiliği enstitüsü müdürlüğünden:

Bursada Böcekçilik Enstitüsü binası arkasında müceddeden inşa olunan ipek böçeği tohum kıslak binası için plân ve fen nî şartnamesi mucibince müberrit tesisatı yapılacaktır. Talip olanların plân ve şartnameyi almak üzere Bursa böçekçilik enstitüsü müdürlüğüne müracaat etmeleri ve şartname mücibince yapacakları mufassal projelerle bu projelere nazaran yapacakları mufassal fiat, keşif varakalarını kapalı zarfla nihayet 931 senesi Kânunuevvelinin onuncu günü akşamına kadar enstitü müdürlüğüne teslim etmeleri ilân olunur. (3764).

Istanbul Deniz Levazımı Satın alma Komisyonundan

23000 metre efrat elbiseliği keten kirpas: Kapalı zarfla münakasası: 26-11-931 perşembe günü saat 10,5 da.

Yukarda miktarı yazılı kumaşın hizasındaki gün ve saatte kapalı zarf usulü ile münakasası icra olunacağından şartnamesini öğrmek istiyenlerin her gün ve vermek istiyenlerin münakasa gün ve saatinde Kasımpaşada Deniz Levazımı Satmalma Komisyonuna müracaatları. (3580).

Istanbul Deniz Levazımı Satın alma komisyonundan:

Kilo		Saat
46322	Ekmek: Açık münakasası: 19 - 2.Teş.931	Perşembe günü 13,5 da
11401	Sığır eti)	
	) Kapalı münakasası: 21 2.Teş.931	Cumartesi günü 13,5
2264	Kuzu eti)	
11000	Yaş sebze: açık münakasası: 22 2.Teş. 931	Pazar günü 13,5
9000	Süt açık münakasası: 23 2.Teş.931	Pazartesi günü 10,5 da

Deniz Harp Mektebi ve Lisesi Talebe ve Efradının ihtiyacı olan yukarıda cins ve miktarı yazılı mevaddı iaşenin hizalarındaki tarihlerde açık ve kapalı münakasaları icra olunacağından şartnamelerini görmek için her gün ve vermeğe talip olacakların hizalarındaki münakasa gün ve saatlerinde muvakkat teminatlarile birlikte Kasımpaşada Deniz Levazımı Satın Alma komisyonuna müracaatları. (3436).

KARTAL MARKA
HUTCHINSON

Depo ve acentası
Moreno Algranti
İstanbul Sirkeci Yeni Han 6-7 gümrük arkasında

ALLEGRO

Jillet, Apollo ve sair cins tıraş bıçaklarını bileyen bu şayanı hayret küçük makina sayesinde suretü dalmada yeni bir bıçakla tıraş olmuş gibi bir zevk hissedilir

Her yerde satılır

Umumi Acentaları:

Burkhard Gantenbein ve şürekası
İstanbul-Galata

Bir çift nadide tek taş 11 krat

Pırlanta küpe

19 İkinciteşrin Perşembe günü Sandal Bedesteninde müzayede ile satılacaktır.

Tiyatro mektebi

Darülbedayi Müdiriyetinden:

İkinciteşrinin 16 ıncı pazartesi gününden itibaren tedrisata başlanacaktır.

Para 15 liradan fazla varidatı olan emlâke mukabil PARA VERİLİR senelik faiz ve komisyon yüzde 12 dir. Tapu senedinizi alıp İstanbul Bahçekapı Dördüncü Vakıf han Asmakat 29 numaraya saat 9-12 arasında müracaat ediniz.

MİLLİYET MATBAASI