PAZARTESİ
16 TEŞRİNİSANİ 1931
6 ncı sene, No. 2071
NUSHASI 5 KURUŞTUR

Milliyet

Sahip ve Başmuharriri
Siirt Meb'usu MAHMUT

Umumî Neşriyat ve Yazı Müdürü
ETEM İZZET

Dersim şakileri Çimişgezeğe rahat vermiyor

Fakat memleketin her tarafında Cümhuriyetin ve kanunun kuvveti mutlaka hâkim olacaktır.

ELAZİZ (Telgrafla) -- Baş muharririmizden:

Çimişgezek.. İşte Çimişgezeğe de geldik. Halkın dilinde Türk kasabalarının bir sembolü olan Çimişgezek büyük kayalara yaslanmış büyücek bir köyden ibarettir. Bu Türk kasabasının belli ki ıztırabı var, bu ıztırabı halkının gözlerinde okumak mümkündür. Anadolunun her tarafı umumî buhrandan müteessirdir. Fakat Çimişgezeği müteessir eden sebep yalnız iktısadî buhran değildir. Buradaki halis Türk halkının ıztırabına, sefaletine, düşkünlüğüne sebep Dersim eşkiyalarının hücumudur. Dersim havalisindeki halk eskisi gibi büyük tecavüzlere kıtallere maruz kalmıyor fakat hayvanlarının, mallarının, yolcularının Dersimin eşkıyası tarafından soyulması sık sık vaki oluyor. Bundan başka eşkiya tarafından öldürülen Türk vatandaşları da az değildir. Bütün bu vaziyet bu civar halkının heyecana, endişeye düşmelerine sebep olmaktadır. Malını ve canını emniyette görmiyen halk imkân bulunca memleketini bırakıyor, vatanın başka aksamında yerleşmeyi düşünüyor. Bu yüzden Çimişgezekte münevver denilen bir gençlik kalmamıştır. Kasabanın umumî seviyesine bakılınca bu cihet kolaylıkla anlaşılıyor. Halbuki Çimişgezekli mektep görmüş esaslı tahsil yapmış vatandaşların sayısı ne kadar çoktur. Şüphe yok ki Dahiliye vekilinin bu havalideki halk ile doğrudan doğruya teması, Dersimin âsî dağlarında sığmarak civarındaki halis Türk unsurunu tehdit eden tehlikleri görmesi, en nihayet bütün bu hâdiselerin iktısadî, ruhî ve mahallî âmillerini bizzat tetkike imkân bulması çok faydalı olduğu gibi,böyle birtetkik derhal alınan tedbirlerden başka ileride alınması icap edecek daha esaslı tedbirler için de zarurî olmuştu. Unutmamalı ki, Cümhuriyet idaresi memleketin her tarafında kanunun hâkimiyetini her mülâhazadan üstün tutar. Çünkü hükûmetin en esaslı vazifesi halka emniyet ve adalet içinde yaşamak imkânını hazırlamaktır. Eğer bu emniyet şimdiye kadar vatanın bazı aksamında mutlak olarak temin edilmemişse bunun sebebi imparatorluk idaresinden bugünkü idareye miras kalmış olan birçok hesapların daha evvel tesviyesi mecburiyetidir. Her halde Türk Cümhuriyeti adalet namına irtikâp edilmiş cinayetlerin cezaşını imha etse bile uzun müddet ihmal edemez. Bir tarafta Cümhuriyetin kudreti diğer tarafta bir avuç asinin temerrüdü karşısındayız. Asilerden bizar Çimişgezekli bir vatandaş Dahiliye vekiline şikâyetlerini söyler iken şu sözleri de ilâve etmişti: "Devletin kuvveti var istediği zaman bir vuruşta asileri yok eder. Deryanın yanında hiç kuyu kazılır mı? Köylünün bu sözleri Cümhuriyete ve onun kudretine olan imanını ifade ediyor. Bu iman kuvvetini taşıyan vatandaşları sukutu hayale uğratmak olur mu?,

Siirt Meb'usu
MAHMUT

Memleket iktısadiyatını korumak üzre ittihaz edilen kararname..

Kararname gelinceye kadar gümrüklerde muamelâtın durdurulması telgrafla alâkadar makamata bildirildi

ANKARA, 15 (Telefonla) — İcra Vekilleri Heyetinin 12 Teşrinisani içtimaında tasvip ve kabul olunan ve 1872 numaralı kanunun ikinci maddesinin verdiği salâhiyete binaen hükûmetçe memleket iktısadiyatını korumak üzere ittihaz olunan kararname Reisicümhur Hazretlerinin tasdikına iktiran etmiştir.

Bu kararname ve merbutu kontenjan listesi yarın sabahki Resmî Gazete ile neşredilecektir. Bu münasebetle Rüsumat umum müdürlüğü bugün müstacel telgraflarla keyfiyetten gümrük idarelerimizi haberdar eylemiş ve Resmî Gazete ile merbutu listelerin vusulüne kadar gümrüklerde muamelâtın durdurulması emrini vermiştir. Kararname ve liste bu akşamki posta ile İstanbula gönderilmiştir. 11940 numarayı taşıyan bu kararname yarından itibaren meriyete girecektir. Buna sebep te her türlü spekülâsyona mâni olmak düşüncesidir. Kararname altı maddeden ibarettir.

Kararnamenin ihtiva ettiği maddelere göre Teşrinisaninin 16 sından itibaren memleketimize ithal edilecek eşyadan iptidaî madde olarak Türkiyede müesses fabrikalar tarafından kullanılmağa mahsus olmayanlar her ay içinde idhal edilecek azamî mikdarları Heyeti Vekile kararile muvakkaten tahdit olunacaktır.

Teşrinisaninin 15 günü ile kânunuevvele ait olan bir buçuk aylık kontenjan listeleri bu karaname ile birlikte ilân edilecek ve diğerleri en aşağı iki aylık olmak üzere ilân ve tatbik olunacaklardır. Bundan sonraki kontenjan listesi tatbik tarihinden en az yirmi gün evvel Resmî gazete ile ilân olunacaktır.

Bu esasa göre ikinci liste 10 K. Evvelde ilân edilecektir. Listede kontenjanlara mahsuben gümrüklere gelecek eşya vürutları tarihleri sırasile ve her ay için mukarrer listeyi geçmemek üzere memlekete idhal olunacaktır. Herhangi bir ay zarfında vürut eden eşya bu ayın listesini geçtiği takdirde fazlası vürut tarihleri sırasile müteakip ay başında ve o ayın kontenjanlarına mahsuben idhal olunacaktır.

Kontenjanların tesbitinde ve her ay idhal olunacak miktarların tayininde memleket sanayiinin inkişafı ve mevziî san'atlerin icapları göz önünde tutulacak ve pahalılığı tevlit edebilecek hususların ve fiilî inhisar teşebbüslerinin ref'i tedbirleri alınacaktır.

Devlet bütçesile hususî ve mülhak bütçelerden ve Darülfünun gibi âmme müesseseleri ile menafii umumiyeye hâdım müesseseler bütçelerinden ve bir imtiyaz işleten müessese ve şirketler tarafından bedeli verilmek üzere ecnebi memleketlerinden satın alınacak eşyaya mukabil bu eşya bayilerinin memleket mahsulât ve mamulâtından muadil kıymette eşya satın almalarının temin olunması işbu mübayaatın icrası için riayeti mecburî bir şart olacaktır

Ancak bu şekilde tenakus imkânı olmayan veya âmme hizmetinin ifasını imkânsız kılan vaziyetlerde mecburiyetin tamamen veya kısmen ref'i Heyeti Vekile kararına bağlı olacaktır.

Kararnamenin diğer mühim bir maddesi de ticaret plânçomuzun açık olduğu memleketlerle yapılacak veya müddeti bitiği için yeniden aktedilecek muahedelere açığımızı kapatmak üzere bir kompansasyon listesi ilâve edileceğine dair maddedir. Kontenjanlar listesinden fazla eşya idhali bu kararname ile sureti kati'yede memnudur.

Yarınki Resmî Gazetede ilân edilecek kontenjan listesinde bu bir buçuk ay zarfında memlekete idhal olunabilecek eşyanın nev'i, cinsi ve miktarı gümrük tarifelerindeki numara ve fasıllara göre tanzim edilmiştir. Memleketimizde mevcut yerli mallar esas tutularak muadil eşya listeye ithal edilmemiştir.

İthalât ve ihracatta tevazün bozulmıyacak

Bu tevazünün temini üçüncü büyük kongrede de esas olarak kabul edilmiştir..

İthalâtın ihracattan fazla olmamasını teminen iktiza eden tedabirin ittihaz edileceği Ankaradan gelen telgraflardan anlaşılmaktadır.

İthalâtın ihracattan fazla olmaması, yani haricî ticaretin memleket iktısadiyatı lehine tanzim ve takviyesi C. Halk Fırkası üçüncü büyük kongresi tarafından programda ehemmiyetle nazarı dikkate alınmış idi.

Filhakika proğramda bu mesele şöyle tasrih edilmiştir:

"İthalâtın ihracattan fazla olmaması ve en nihayet ayni kıymette olması tediye müvazenesinin temini için elzem addettiğimiz şarttır.,,

Fırka proğramının bu maddesi çok sarih ve Ankaradan gelen haberleri teyit edici mahiyettedir. Bundan evvel, 25 şubat 931 tarihli bir kararla İran hükûmeti ithalâtın ihracattan fazla olmamasını teminen, ithalât müsaade ve vesikası usulünü ihdas etmiş ve bunu tatbik etmeğe başlamıştır. Fîlen ithalât ve ihracat hakkı hükûmetindir. İran hükûmeti emtianın ihraç edildiği memleketleri, ithal emtiasının memlekette tekabül ettiği ihtiyacı nazarı dikkate alarak, ithal vesikası vermekte ve ithalâtı yapabilmek için döviz ita etmektedir.

Bundan bir kaç gün evvel Estonya hükûmeti en mühim ithalât maddelerinin memleketete girmesini hükûmet inhisarı şekline sokmuştur.

Buhran vergisi ne suretle alınacak?

Lâyiha Meclise veriliyor. Kânunusaniden itibaren tatbikina geçllecek,.

Vergi hasılatı 9 milyonu bulacak..

ANKARA, 15 (Telefonla) — Başvekil İsmet Pş., M. Meclisinin kış tatilinden sonra yani teşrinisani zarfında, hükûmetin buhran karşısında alması zarurî gördüğü tedbirler etrafında Millet vekillerine izahat verecek ve itimat istiyecektir. Bu izahatın Meclisten evvel Fırka grupunda verilmesi muhtemeldir.

Buhran kanun lâyihası hazırlanmış ve bugünkü heyeti vekile içtimaında müzakere edilmiştir. Dün de bildirdiğim gibi hükûmet bütçe vaziyetini düzeltmek için böyle bir lâyiha ihzarını elzem görmüştür. Bu suretle gümrük varidatı da bittabi bir miktar daha tenezzüle uğrıyacaktır. Hükûmet bu yeni vaziyeti de karşılamak zaruretini hissetmiştir.

Lâyiha pek yakında Meclise tevdi edilecek ve kanuniyet kespettikten sonra, galip bir ihtimale göre, nihayet kânunusaniden itibaren tatbike geçilecektir.

(Devamı 5 inci sahifede)

Belediyenin önünde tescil için bekleyen hizmetçiler...

Müddet dün bitti!

Şimdiye kadar tesçil edilmemiş hizmetçilerden ceza alınacak

Evlerde tesçil edilmemiş olan hizmetçileri muhtarlar kaydetmeğe başlıyorlar

Müstahdeminin belediyeye kaydı müddeti dün akşam hitam bulmuştur. Mühlet temdit edilmiyecektir. Şimdiye kadar müracaat eden müstahdem adedi 2500 dür.

Mahalle ihtiyar heyetleri bugünden itibaren henüz kaydedilmemiş hizmetçileri tesbit edeceklerdir. Bunlar hakkında para cezası kesilecektir.

Kurtuluş Yolu

Dersimlilerin haydutluklarının önüne geçilecek..

Şikâyetçilerin en büyük kısmı gene Dersimlilerdir

ELAZIZ 15 (Hususî muhabirimizden) — Dahiliye vekili Şükrü Kaya Bey bugün Elâziz vilâyetinin şimal kazalarını tetkike başladı.Zaten daha evel Arapkir ve Kemaliyenin tetkiki ile vaziyeti ihata edilmeğe başlanan bu mıntakanın en mühim sahası olan Çemişgezek kazası bugün gezildi.

Şükrü Kaya Beyle birlikte İbrahim Tali Bey, Kâzım Paşa, yedinci kolordu kumandanı Kenan Paşa, fırka kumandanı Osman Paşa, Siirt meb'usu Mahmut Bey, Elâziz valisi Nizameddin Bey de bu tetkikata iştirak eylediler.

Çemişgezek ve Dersime komşu olan bütün kasabalar, uğradıkları acı âkıbetin örneği, addedilebilecek surette manen ve maddeten göçmüş, âdeta bir köyden farksız bir hale gelmişlerdir. Bunun sebebi Dersimlilerin taarruzlarıdır. Kazancı bağı ile elde edilen, maddiyatı ağasının, vicdaniyatı da hâlâ inanarak bağlandığı Seydinin avucu içinde olan dersimli bu muhit için büyük bir belâ kesilmiştir.

Cümhuriyet Dersimi adeta teşki-

(Devamı 5 inci sahifede)

Allo, Vaşington!

Ankara - Vaşington telefonunun açılması tetkik ediliyor

müddetten beri hazırlanmakta olan Bükreş — Vaşington telefon hattı iki gün evvel umuma açılmıştır.

Ankara — Sofya telefonunun Bükreşte bu hatta rapte derek, Ankara — Vaşington telefon hattının tesisi etrafında tetkikat yapılmaktadır. Bilhassa iktısadî bağlarla Amerikaya bağlı olduğumuzdan Ticaret odası bu mesele ile yakından alâkadar olmaktadır.

Marmarada iki vapur çarpıştı, biri battı

Batan vapur mürettebatından 31 kişi dün batıran vapurla şehrimize getirilmiştir

Evvelki gece Marmara Ereğlisi açıklarında bir deniz faciası olmuş ve büyük bir İspanyol vapuru batmıştır.

Cumartesi Pazar gecesi sabaha karşı Marmarada kesif bir sis hüküm sürüyordu. Bu sis içinde göz gözü görmiyor, bir metre ilerisi bile seçilemiyordu.

Gecenin zifirî karanlığı ve sisin kesafeti içinde iki büyük gemi biribirinin aksi istikamette ilerileyordu. Biribirini takip eden düdük uğultu-

(Devamı 5 inci sahifede)

Şehir meclisi dağıldı!

Bir nokta: Meclis bu devresinde hiç bir iş görmedi mi?

İstanbul umumî meclisi teşrinisani devresinin son içtimaını dün aktetmiştir. Meclis reis vekillerinden Sadettin Ferit Beyin riyasetinde saat 14. 15 da tonplandı Divan kâtibi mevkilerinde Etem İzzet ve Sadi Beyler vardı. Zabtı sabık okunduktan sonra ruzname mucibince müzakerata geçildi. Daimî encümenden

(Devamı 5 inci sahifede)

Tarihî ve Sigasî Tefrika: 2

Birinci Millet Meclisi

Yazan: Edirne Meb'usu
M. Şeref

Mustafa Kemal için bir tek rey var!

Mecliste Mustafa Kemal Paşanın şahsiveti etrafında intirikalar çevriliyor!

Bizi buraya gönderen kudret hakkını ister. Türk milletinin intihap ile eline mukadderatını teslim eylediği heyeti temsiliyedir. Bu meclisin vazifesi bir çerçeve içine alınmış demektir. Heyeti temsiliyenin tesbit ettiği umdeleri müdafa etmeli!

Şu halde, biz dünyayı sarsan, bin bir ihtiraslar arasında kendi millî varlığımızı korumak ve kurtarmak vazifesini almış insanlarız. Böyle olduğu halde şu meclisin bu davayı müdafaa ederken böyle sakin ve müdafaasız yürüyüp gideceğine inanmak biraz fazla safdillik olur. Bir gün bizi dağıtabilirler, bir gün bizi kovabilirler, bir gün bizi hapsedebilirler.

İşte o zaman kanun yolunda milletin hakkını istimal etmek için heyeti temsiliyemiz riyasetine kanunu esaside musarrah olan hakkı şimdiden vermemizi alınacak tedbirlerin başında görüyorum.

Biz heyeti temsiliye reisini Meclisi meb'usan reisi intihap ederiz. O yine Ankarada kalır. Burada reis vekilleri şu işi görebilirler. Lâkin beklenilen pek tabiî dağınıklık olduğu vakit Meb'usan meclisinin de reisi olan heyeti temsiliye reisi ne zaman ve nerede isterse der hal meb'usları davetle toplar, o vakit iş hem kanunî, hem millî bir hak olur.,,

Ben daha sözümü bitirmeden bir gürültüdür koptu, dikkat ettim:

Başta, en başta Rauf Bey, Kara Vasıf, Hamit, doktor Adnan, Celâl Arif Beyler haykırıyorlardı:

— Mustafa Kemal Paşayı yerinden oynatamayız. Yanlış düşünüyorsun. O heyeti temsiliye reisidir. İki vazife bir şahısta içtima ederse nazarı dikkati celbeder. İtilâf devletlerine emniyetsizlik gelir.

Bir başkası da:

— Artık millî davayı müdafaa edecek olan meclisi meb usan teşekkül ettikten sonra heyeti temsiliyeye lüzum kalıp kalmadığı da söz götürür bir şeydir.

Diğer bir ses:

— Mustafa Kemal için rey yok.

— Mustafa Kemal Paşayı İstanbula mı getirmek istiyorsun?

Anladım ki hırs bu dönen gözleri bürümüştür.

Şiddetle hücum ettim. Lâkin yalnız kaldım. Ertesi gün mecliste resmen reis intihap edildiği zaman intihap sandığından Mustafa Kemal Hazretlerine bir tek rey çıktı: O da benim naciz reyim idi!

Şimdi: Mecliste bir de grup işi çıkmıştı. Mutlaka bir grup yapmak lâzımdı. Rauf, Kara Vasıf bana yan yan bakıyorlar. Hattâ nutka cevap vermek encümeninde bu işin faydasız bir şey olduğunu söylediğim vakit birden atıldılar.

Grupun manasını anlamadım. Bu ilk toplanışı eski İttihat ve Terakki fırkası salonunda yaptıkları vakit gittim ve şu sözleri söyliyerek dışarı çıktım.

— Ben grupun manasını anlamıyorum. (Felâhı vatan) ne demektir. Ezan mı okuyoruz? Bizim bir grupumuz vardır.

Türk milletinin grupudur. O da Mustafa Kemal Paşanın riyaset ettiği müdafaai hukuk cemiyetidir. Böyle felâhlı melâhlı işe aklım ermez.

Ben dışarı çıktıktan sonra bu grupu teşkil etmişlerdi. İki gün sonra da Hüsrev Bey (şimdi Tahran sefiridir) elinde bir defterle muhafız kumandan odasından çıkarken bana salonda rast geldi

Celâl Arif Bey

— Mustafa Kemal Paşa Hazretleri soruyor. Şeref niçin grupa girmedi diyor. Ben de (defteri göstererek) buraya yazdım bildirdim. Dedi ve ben de mukabele ettim:

— Hata ettiniz. Ben müdafaai hukuk cemiyeti adamıyım. Fellâhlarla işim yoktur.

O mecliste Şarkî Karahisarlı Feyzi, Emin hoca, Kütahyalı Rasih Beyler vardı. Ve pek çok Damat Feridin bendeleri vardı. İngilizlerin adamı olanlar da vardı. Sonra: Bir takım eski siyasetçiler de bulunuyordu ki bunlar İttihadı Terakkiye olan sönmez gayız ve kinlerini şimdi kuvvayi milliyeye çevirmişler, onu da aynile İttihatçı olarak ittiham ediyorlardı. Bunlar Mustafa Kemalin yürüttüğü davaya yan gözle, hasetle, kinle, garezle bakıyorlar. Bunlar da kendi kendilerine bir siyaset güdüyorlardı. Bunlar Ferit Paşanın siyasetine tarafkir olmamakla beraber çözülmez bir bağlantı ile padişahlığa bağlı idiler. Bunlar için de şu işten sıyrılmanın yolu her halde Mustafa Kemalin çizdiği mukavemet yolu değil ancak galiplere mutavaat yolu idi. Şu fark ile ki Damat Ferit bir müstemlekeye kail iken bunlar bir mahmi gibi kalabilmeği cana minnet biliyorlardı. Mısır gibi bir şey de olsa razı idiler.

Ve başta Osmanlı padişahı lâfzı murat bulunursa belki ile ride bir şeyler yapabilirler ümidini besliyorlardı.

Maamafih bunların hiç biri ne hacet kalmadı. Mustafa Kemalin dediği gibi hepimizi kuvvetlerimizdan tutunca kapı dışarı attılar.

O günün ruhî haletini kaydetmek isterim:

İngilizler meb'usları istiyorlar!

Fındıklı sarayının yukarısındaki geniş salona yeni bir vükelâ heyeti gelmişti. Maarif nazırı ihtiyar Abdürrahman Şeref, Adliye nazırı Celâl Bey ler ile nazırların hepsi orada idi. Hararetli bir mübahaseye dalmışlardı. O sırada İngilizler gelmiş bizi istiyorlardı.

Türk davasını müdafaa ederken bu gibi bin bir belâya göğüs germekten ileri gelen bir soğuk kanlılıkla akıbeti meçhul bir yere giderken şu toplanan insanlara bir ders vermek istedim.

Başında Mustafa Kemalin bulunduğu Türk davasının artık İstanbulda müdafaa yeri kalmadığını anlattım. Ortalığı bir mabet sükûtu kaplamış, havayı bir matem kokusu bürümüştü. Türkün geçirdiği muzaffer günler ve tarihî anlarda gösterdiği azametli kıyamlarını misal getirerek artık davamızın Anadoluya intikal ettiğini, hemen bir dakika kaçırmıyarak memleketin fikir ve kalp sahibi, meziyetli ve feragatli evlâdının, Mustafa Kemalin yanına koşmasını söyledim.

(Devamı var)

HARİCÎ HABERLER

Çin imperatorunun kaçtığı anlaşılıyor

Japonlar da, Çinliler de daha geniş harekâta hazırlanıyorlar

PEKİN, 15 A.A. — İndopasifik ajansı sabık Çin imperatorunun bir Japon vapuru ile Tien-Tsin'den firar etmiş olduğunu bildiriyor.

TOKYO, 15 A.A. — Hükûmetinin emri üzerine hareket eden Tien-Tsin'deki Japon konsolosu, sabık Çin imperatarunun kendisine mütemadiyen yapılmakta olan işkenceleri den ve müfrit mahafilden mütemadiyen almakta olduğu tehditlerden korkarak Tien-Tsin'den kaçmış olduğunu beyan etmiştir. İmperatorun nereye iltica etmiş olduğu malûm değildir.

Vaziyet vahim

TOKYO, 15 A.A. — Şimdiye kadar şayi olan haberlere rağmen, şimali Mançuri'de Çin ve Japon orduları arasında müsademe olmamıştır. Fakat vaziyet vahimdir. Jeneral Ma-Tchan-Chan, Tsitsikar Japon konsolosunun hariciye nazırından almış olduğu talimata tevfikan bu ayın 11 inde yapılan sulh teklifini de kabul etmemiştir.

Mumaileyh, Japon ordu kumandanının 12 teşrinisani tarihli ikinci sulh teklifini de kabul etmemiştir. Çin jenerali, gerginliğin zail olmuş olduğu bu günlerden bilistifade Anganki civarındaki 1,500 kişilik Japon kuvvetine karşı 20,000 kişilik bir kuvvet tahşit etmiş, 30 top ve tayyarelere karşı kullanılan 2 top getirmiştir.

12 teşrinisani sabahından itibaren 3,000 kişilik bir Çin süvari livası zikri geçen Japon kuvvetini sarmak maksadile ilerlemekte olup mezkûr kuvvetin sol cenahına 8 kilometre takarrüp etmiştir. Ufak Çin kıt'aları arasıra Japon mevzileri önünde görünmekte olup Çinlilerin bugün yarın taaruza kalkışmasından korkulmaktadır.

Cenubî Mançuri'de haydutların faaliyeti günden güne artmaktadır. Japon ordusu, 6 ve 12 teşrinisani günleri arasında 9 defa silâha müracaat mecburiyetinde kalmıştır. Ordu, bu müsademelerde 24 telef ve mecruh vermiştir. Bundan başka 3 Japon askeri sivil giyinmiş olan Çin askerleri tarafından katledilmiştir.

Japonya asker sevkediyor

TOKYO, 15 A.A. — Mançuri'deki Japon kıtaatının yerine ikame edilecek muhtelit livayı teşkil eden alaylar, dün öğleden sonra şimendiferle Ujina'ya hareket etmiştir, oradan Mançuri'ye gitmek üzere gemilerine bineceklerdir.

Tokyoda muazzam bir içtima

TOKYO, 15 A.A. — İki siyasî rücûl ile 15 kadar umumî teşkilâtın himayesi altında Mançuri buhranını münakaşa etmek üzere 50,000 kişilik muazzam bir meting aktedilmiştir.

İçtimada, karar sureti kabul edilmiştir. Bu karar suretinde Cemiyeti Akvamın, hattı hareketinden rucu etmesi ve Mançuri ihtilâfının halli için Çin ile Japonya arasında doğrudan doğruya müzakerat icrası sureti le halli çaresini araması, talep edilmektedir.

Karar suretinde ecnebi tazyikine mukavemet edilmesi ve Tien - Tsin'de, Tsitsikar'da ve diğer mahallerde hüküm sürmekte olan gerginlik dolayısile Mançuri'ye ve şimalî Çin'e takviye kıtaatı gönderilmesi de teklif olunmaktadır.

Karar suretinin birer tam nushası telgrafla M. Hoover'e, M. Briand'a ve diğer bir takım zevata gönderilecektir.

Binlerce Japon hergün büyük imperatorun metfun bulunduğu lâhidi ziyaret ederek millî buhranın hâlli için dua etmektedirler.

Japonlar bir oltimatom verdiler

CENEVRE, 15 A.A. — Çin mümessili, Nankin'deki Japon elçisinin Tien-Tsin hâdiseleri hakkında Çin hükûmetine vermiş olduğu nota hakkında meclisin nazarı dikkatini celbeylemiştir. Bu nota, bir ultimatom mahiyetindedir.

Çin, acilen bitaraf bir komisyon gönderilmesini talep etmiştir.

Cevap bekliyorlar

MOUKDEN, 15 A.A. — Japon sivil cemiyetleri, bugünkü pazar günü muazzam bir nümayiş icra edeceklerini ilân etmişlerdir. Şehrin bütün mahallelerinde afişler tâlik edilmiştir. Bunlarda Mançuri'de Japon alaylarının ibkası ve Cemiyeti Akvamın kararına rağmen yeni takviye kıtaatı gönderilmesi talep edilmektedir. Japonlar, jeneralın ileri sürülmüş olan şartları kabul edeceğini ümit etmektedirler; zira şehrin yaklaşmakta olması ve cenubî demiryolları boyunca haydutların faaliyette bulunması dolayısile, Japonlar Nonni köprüsündeki kuvvetleri de dahil olduğu halde mümkün olduğu kadar fazla miktarda askeri kışın karargâhlarına çekmek arzusunda bulunmaktadırlar.

Bununla beraber jeneral Honjo, Japon askerleri bu mıntakada gayri muayyen bir müddet için kalsalar bile Tao-Van ile Anganchi arasındaki demiryolu münakalâtını tamamile kesmeğe karar vermiştir.

Tien - Tsin hâdiselerinden sonra

PEKİN, 15 A.A. — Tien-Tsin'den alınan bir telgrafname, bir Fransızla bir İngilizlerin serseri birer kurşun yiyerek ölmüş olduklarına dair olarak dün verilmiş olan haberi tekzip etmektedir.

Çinlilerin Japonlara ait imtiyazlı mıntaka etrafındaki bitaraf mıntakadan çekilmeleri için yapılmakta olan müzakerat, Japon mıntakasına pek yakın bir mahalde Çinlilerin kuvvetli bir müdafaa hattı meydana çıkarılmış olduğundan dolayı inkitaa uğramış olup hali hazırda mezkûr mıntakanın bütün Çinli unsurlardan tathirine çalışılmaktadır.

Çin cenerallerinin hazırlıkları

HARBİN, 15 A.A. — Ma-Tchan-Chan'ın kıtaatı şarkî Çin demiryolları boyunca mevki almışlardır. Siperleri dört kilometre tulunde olup 30 top ile siper topları ve mitralyözlerin himayesi altında bulunmaktadır.

Bu ordunun cenahında kuvvetli topcu kıtaatı vardır, bu kıtaatın Japon kuvvetlerini ihataya teşebbüs etmekte olduğu söyleniyor. Harbin'den gönderilmiş olan 1800 kişilik bir kuvvet, Japon taraftarı olan bu şehir hükûmetinin arzusu hilâfına, jeneral Ma-Tchan-Chan'ın ordusunu takviye edecektir.

Biribirlerini yiyorlar

LONDRA, 15 A.A. — Moukden den Sunday Times gazetesine bildirildiğine göre iyi membalardan alınmış haberler, jeneral Ma-Tchan-Chan'ın kendi maiyetindeki jenerallerden Chang - Hai - Peng'den bir ultimatom almıştır. Maiyet jenerali, bu ultimatomunda Ma - Tchan - Chan'dan Mançuri şimalindeki Çin orduları başkumandanlığını bırakması ve Tsitsikar'ı kendisine terkeylemesini talep etmektedir.

Jeneral Ma - Tchan - Chan'ın bu ultimatomu reddetmiş olduğu söyleniyor. Pek yakında iki Çin ordusunun çarpışması muhtemel görülmektedir.

Cenevrede ne yapıyorlar?

LONDRA, 15 A.A. — Sunday Times, Sir Jhon Simon'un seyahati münasebetile şöyle yazıyor:

Diplomasi mahafilinde Cemiyeti Akvam meclisinin Çinlilerle Çin erazisinin tahliyesi hakkında kayit ve şartsız müzakerata girişmeğe imale etmeğe muvaffak olacağı intibaı vardır.

Sir Jhon Simon'un doğrudan doğruya icra edeceği nüfuzun Japonya'yı evvel ittihaz etmiş olduğu hattı hareketi terke imale edeceği ümit olunmaktadır.

Harbinde endişe

LONDRA, 15 A.A. — Harbin'den Sunday Times'e bildirildiğine göre, Harbin'de yarın Japonların hareket etmelerinin bir emri vaki olması korkusundan dolayı bir endişe hüküm sürmektedir.

Ma - Tchan - Chan'ın ordusu, şimalî Çin demiryolu boyunca muharebe safı teşkil etmiştir. Birçok Çinli ve ecnebi zevatın fikrince, Japonlar demiryoluna hâkim olunca Mançuri sakinlerinden 200,000 kişi memleketi terke icbar edilecektir.

Cemiyeti Akvamın kat'î bir karar ittihaz etmesinden korkan Çinliler, kendilerini Japon kontrolundan azade kılacak her türlü teklifleri kabule âmade bulunmaktadırlar.

Nasyonalistlerin tedhiş harekâtı

BERLİN, 15 A.A. — Parlâmento sosyalist grupu reisi meb'uslardan M. Rudelph Breitscheid, Darmstad'ta bir nutuk söylemiştir. Mumaileyh, demiştir ki: İmperatorluk hükûmetinden ve diğer Alman devletleri hükûmetlerinden nasyonalistlerin tethiş harekâtına nihayet vermeğe mütemayil olup olmadıklarını, faşizme karşı cidal açıp açmıyacaklarını, yoksa nasyonalistlere mutaveat etmek niyetinde mi bulunduklarını soruyoruz, bu son takdirde, bütün Alman proletaryası, kendisine düşen mücadeleye bütün çarelere baş vurarak girmeğe amadedir.

Paris müstemlekât sergisi kapandı

PARİS, 15 A.A. — Müstemlekât sergisinin bazı paviyonlarının muhafaza edilip edilmiyeceği mevzuu bahsolmaktadır. Bu mesele, dün Dahiliye nazırı tarafından tetkik edilmiştir. Ancak, Seine meb'usu M. Faure ile alâkadar belediyelerin talepleri muvakkaten yapılmış binaların kışın muhafazası tehlikeli olacağı cihetle nazarı itibare alınmamıştır. Maamafih istihbarat Cité'si sarayı payitahtın henüz tayin edilmemiş olan diğer bir mahalline nakledilecektir.

Tarife Meselesi

İngilterede günün en mühim meselesi

LONDRA, 15 A.A. — Avam kamarasında M. Austen Chamberlain'in, M. Herbert Samuel'i nazırlar arasında cereyan eden müzakeratın mektûm tutulması kaidesini ihlâl etmekle muahaze eylemesi dün parlâmentonun siyasî mahafilinde oldukça şiddetli akisler hâsıl etmiştir.

Liberaller, bu hücumundan dahiliye nazırını haberdar etmemiş olduğu ve bu hareketin Avam kamarası itiyadatına muhalif bulunduğu müta leasını ileri sürmektedirler. Liberaller, M. Baldwin tarifeler meselesini görüşmek üzere kendi fırkasını topladığı halde Sir Herbert Samuel'in kendi fırkası erkânını toplamasının muahazaya şayan görülmesinin şaşılacak şey olduğunu ilâve etmektedirler.

Hâdise; kapanmamıştır. Muahazaya maruz kalmış olan nazırın ilk fırsattan istifade ederek hakkındaki ithamlara cevap vermesi muhtemeldir.

Maamafih, bazı liberallerde bu nevi temayüller hâsıl olmaktadır ki bu temayülün inkişafı, muhafazakârların Sir Herbert Samuel'in faaliyeti aleyhinde ileri sürdükleri sebeplerin tamamile hilâfı bir takım sebeplerden dolayı ihtilâfı hâlletmesi muhtemeldir.

Sağ cenah, mumaileyhin dostlarını tarifeler siyasetine karşı yapmakta oldukları mumanaatta teşvik ve bu hususta büyük bir nüfuz icra ettiğini ileri sürdükleri halde bazı liberaller bu nufuzun bilâkis tarifeler lehinde icra edilmiş olmasından korkulmaktadır.

Manchester Guardian gazetesine nazaran M. Hopkin Morrin, meclisin her türlü hükûmet nüfuzundan azade olması için dahiliye nazırının fırka içtimaları riyasetinden çekilmesini ve yerine başka birisinin ikame edilmesini istiyecektr. Bu hâdise, büyük bir ehemmiyeti haiz telâkki edilmemelidir, ancak fırkaların gümrük siyasetine müteallik olan her meselede hassasiyetini ve ruhî hâletini gösteren bir delildir. Gümrük meselesinin yarınki pazartesi günü aktedilecek nazırlar meclisi içtimaında tesbit edilmesi muhtemeldir.

Başvekil, hafta tatilini geçirmekte olduğu Chequers'de meseleyi son bir kere daha tetkik edecektir.

Ispanyada Kralcılar

Hükûmet Madritte tevkifat yapıyor

MADRİT, 15 A.A. — Polis birkaç gün evvel rejim aleyhinde çalışmakta olan bir fesat tertibatı keşfetmiş idi. Şimdi bu tertibata iştirak etmiş olmakla maznun kimseleri tevkif etmektedir.

Saat 5 de M. Galarza, gazetecilere bir gece sekiz kişinin tevkif edilmiş olduğunu söylemiş ve bu suretle polisin işe başladığı andan itibaren tevkif olunanlar miktarı 18 e baliğ olmuştur.

Mevkuflar meyanında dün bildirilmiş olanlardan başkaca bir kumandan, bir Cizvit, bir avukat, beş talebe ve başvekâlet dairesi memurlarından yüzbaşı Mendez vardır.

Bir geceki tevkifat, aşağıda beyan edildiği veçhile icra edilmiştir: Bir klisede gizli silâhlar bulunmakta olduğuna ihtimal verildiğinden polis gece mezkûr kliseye gitmiştir. Klisede bir takım kimseler bulmuşlardır, vakitsiz olarak orada bulunmalarını bu adamlar, kliseyi halkın muhtemel bir tecavüzüne karşı müdafaa etmek maksadile izah etmek istemişlerdir. Bu izahat makul görülmemiştir. Çünkü bütün dini müesselerde taharriyata girişilmiştir.

Bu ameliyat uzun sürecektir. Çünkü çan kulesine kadar her tarafın aranılması emredilmiştir. Yeniden bir takım tevkifat daha yapılacağı temin ediliyor.

İngilizlerle Hintliler ve Müslümanlar

LONDRA, 15 A. A. — Müslümanların ittihaz etmiş oldukları hattı hareketin delâlet eylediği veçhile şayet pazartesinden evvel bir itilâf hâsıl olmıyacak olursa federasyonlar münasebatı komitesinin mesaisi o gün hitama erecektir.

Yeni bir Fransız kruvazörü

PARİS, 15 A.A. — Bahriye nazırı, yakında meb'usan meclisine 26,000 tonluk bir kruvazör inşasına müteallik kanun lâyihası tevdi edecektir. Bu gemi, beynelmilel itilâfların Fransa'ya inşa hakkı bahşetmiş olduğu tonaja dahildir.

Meb'usan meclisi Maliye encümeninin birçok azası M. Flandin'den Farnier - Lacour - Gayet heyetinin Amerika'da elde etmiş olduğu neticelerden encümene malûmat vermesini istemişlerdir. Bu heyetin altın ihracatının tevkifi ve 7 milyarlık Fransız kredisini istikrarı gibi mühim mali neticeler elde etmiş olduğu zannolunmaktadır

SON DAKİKA

Rusya, Japonyaya bir nota verdi

MOSKOVA, 15 (A.A.) — M. Litvinof Japon sefirine bir nota tevdi etmitşir. Notada ezcümle deniliyor ki:

"Rusya Çin işlerine kat'iyyen ademi müdahale siyaseti takip etmekte olduğunu sarahatle beyan etmiştir. Rusya Sovyetlerin bazı jenerallerine yardım ettiklerine dair bir takım haberlere Japon matbuatının makes olmasına teessüf eder. Rusya bazı askerî mahafilin Sovyet Rusya aleyhindeki muttarit mücadelesi üzerine Japonya'nın nazarı dikkatini celbeder.

Alınan bazı haberlere nazaran Japonlar Çin Şark demiryollarını geçmeğe hazırlanmaktadırlar. Halbuki böyle bir hareket Sovyet Rusya'nın maddeten mutazarrır olmasını intaç edecektir. Sovyet Rusya, Japonya'nın vermiş olduğu teminata riayet eyleyeceğini ümit eder."

Hükûmet Osmanlı borçları hâmillerine cevap verdi..

ANKARA, (A.A.) — Osmanlı borçları hâmilleri meclisinin mektuplarına Türkiye Cümhuriyeti hükûmetinin Maliye vekâleti tarafından verilen cevabın bugün postaya tevdi edildiği haber alınmıştır.

Dahiliye vekili Hozat ve Mazkirtte

ELÂZİZ, 14 (A.A.) — Dahiliye Vekili Şükrü Kaya Bey Elâziz vilâyeti kazalarını teftişe başlamıştır. Bugün Çemişgezeğe gitmiştir. Vekil Bey halka temastan sonra Elâzize dönmüştür. Yarın Hozat ve Mazkirt'e gidecektir. (Geçikmiştir)

Rus futbolcuları yakında geliyorlar

MOSKOVA, 15 A.A. — Terbiyei bedeniye yüksek meclisi Türkiyeye gidecek olan Rus sporcularının müsabaka programlarını ihzar etmiştir. Sovyet futbol takımı iadei ziyaret etmek üzre yakında Türkiyeye gidecektir.

İrak Cemiyeti Akvama giriyor

Mandalar komisyonu mahzur görmemektedir

Kral Faysal Hz.

CENEVRE, 15 A. A. — Hususî muhabirimiz bildiriyor:

Mandalar komisyonu üç gün devam eden gizli celselerinde Irak fevkalâde komiseri ve Mandalar komisyonunda İngiliz başmurahhası Sir Françis Humpheys'in Irak hakkındaki raporunu tetkik etmiştir. Komisyona verilen izahatta Irak hükûmetinin muhtelif sahalardaki mesaisinden ve beynelmilel mukavelelere iştirak ettiğinden bahsedilmektedir. İngiliz murahhası Irak'ın kendini idare edebilecek bir vaziyette olduğunu, bütün komşu hükûmetlerle dostane münasebette bulunduğunu bilhassa, kral Faysal'ın son Ankara seyahati Türk - Irak dostluğunu daha samimî bir sahaya sevkettiğini bildirmiş ve Irak'ın diğer serbest milletler gibi Cemiyeti Akvama kabulünü istemiştir. Komisyon, İngiliz murahhasından bazı noktalar hakkında izahat aldıktan sonra İngiliz-Irak ittifak muahedenamesini tetkike başlamış ve bilhassa muahedenin Irak'ın emnü selâmetine ve arazisinin tamamiyetine dair madde ile Irak'ın vaziyeti maliyesi ve Basra limanının istikbali meseleleri üzerinde fazlaca meşgul olmuştur. Komisyon mütealesini bir raporla Cemiyeti Akvam meclisine gönderecek ve Irak'ın Cemiyeti Akvama girmesinde bir mahzur kalmadığını bildirecektir.

Irak ve Suriye hududu

CENEVRE, 15 A.A. — Fransız ve İngiliz hükûmetleri Irak - Suriye hudutlarının tahdidini Cemiyeti akvama havale etmişlerdir.

Mısıra tütün tohumlarının ithali menediliyor

KAHİRE, 14 A.A. — Hususî muhabirimizden : Mısırda tütün yetiştirmek memnu olduğundan Tütün tohumlarının ithalini ve dahilde satışlarını yaşak eden yeni bir kanun lâyihası hükûmet tarafından hazırlandığı haber alınmıştır

İranda bir Şehir bulundu

Şehir milâttan 2500 sene evvel mevcuttu

MARSİLYA, 15 A.A. — Luvre müzesi muhafız muavini M. Georges Contenau dün Marsilya'ya gelmiştir. Mumaileyh, dört ay merkezi İran'da Nuristan hududuna pek uzak olmıyan Nihavenite asarı atika taharriyatında bulunmuştur.

Milâttan 2,500 sene evvel ismi bugün malûm olmıyan bir şehir mevcu ise, taharriyat esnasında meydana çıkarılan mezarlıklara bakılacak olursa bunun oldukça muazzam bir şehir olduğu anlaşılmaktadır.

Mezarlıklardan çıkarılan enkaz, o devirde insanların ne suretle gömülmekte olduğunu göstermektedir. Ölüler, tüfek horuzu şeklinde ve yan olarak gömülmüşlerdir.

Ölülerin yani başlarında birçok eşya, içlerine yiyecek konmuş olduğu anlaşılan kaplar, bazılarının üzerinde ince bir zevke delâlet eden tezyinat bulunan tunç silâhlar, beyaz zemin üzerinde parlak siyah resimler bulunan çanaklar çömlekler ve yine tunçtan müzeyyenat bulunmuştur.

Fotografileri alınmış olan eşyayı bu tetkikata memur heyeti tertip etmiş olan Luvre müzesine aittir.

M. Contenau, esasen daha evvelce Lübnan'da Seyda'da atik Sidon'un bulunduğu mahalde icra etmiş olduğu taharriyat ile asarı atika mutehassıslarının nazarı dikkatini celbetmiş idi.

Goethe'nin ölümünün yüzüncü yıldönümü

BERLİN, 15 A.A. — 1932 senesinde Almanya'da Goethe'nin ölümünün yüzüncü yıl dönümü münasebetile yapılacak merasim Weimar da son haddini bulacak ve bu merasim orada 20 marttan 28 marta kadar bir hafta devam edecektir. Reisicümhur mareşal Hindenbourg, Weimar'a giderek Almanların en büyük muharriri olan müşarünileyhin mezarına bir çelenk koyacaktır. Bu tarihî dakikada bütün Almanya'daki kliselerin çanları çalacaktır.

Gene 16000 metre irtifaa !

BERLİN, 15 A.A. — Neue Augsburger Zeitnug, Stratospehere suudu ile iştihar etmiş olan professeur Picard'ın önümüzdeki ilkbaharda yeniden uçmak için hazırlıklarda bulunmakta olduğunu yazmaktadır.

Bu hazırlıklarda bizzat professeur Picard nezaret etmekte ise de bu defa ne kendisi ve ne de muavini uçacak değildirler. Balona binecek olan iki Belçikalı pilot olup professeur kendilerine bizzat tecrübeler yapmak fırsatını bahşedecektir.

Bu meyanda fizik mutehassıslarından Cosyns'in ismi zikredilmektedir. Balon, 2000 metre mükâbı müvellidilmâ ile şişirilecek ve 16,000 metreye kadar yükselebilecektir.

Sulh askeri: M. Briand

PARİS, 15 A.A. — Cemiyeti Akvam meclisinin yakındaki içtimai münasebetile M. Briand, birçok eski muharipler cemiyetlerinden Çin-Japon ihtilâfındaki muslihane faaliyetinden dolayı birçok tebrik telgrafları almaktadır. Bu telgrafnamelerde M. Briand, cihan sulhü için sulh askeri sıfatile mesaisine devama teşvik olunmaktadır.

Ihracatımızı tanzim için yeni tedbirler

Ekonomi

İhracat eşyamız için Malta bir mahreçtir

Ofisin yaptığı tetkik çok müsait bir netice gösteriyor

Memleketimizden Malta'ya harbi umumiden evvel pek çok ihracat yapılır, hububat kuru sebze, pamuk ve hayvan sevkedilirdi. Bilâhare bu ticaret zaafa uğramıştır. Ofis Malta, memleketimiz ihraç eşyası için iyi bir mahreç olacağından bu hususta tetkikat yapmıştır.

Bakla, nuhut, koyun, keçi, sığır, ve kuru meyvaların sühuletle Malta'ya ihraç edilebileceği anlaşılmıştır. Bu hususta alâkadarların nazarı dikkati celbedilmiştir.

Malta ile Türkiye arasında Holanda ve Alman vapurları doğru seferler yaptığından bu ihracatta kolaylık vardır. İzmir ve Mersin tacirlerinden bazıları Maltaya ihracat için hazırlanmaktadırlar.

Afyon piyasası çok düşük

Bir müddetten beri durgun ve düşük olarak tavsif edilen afyon piyasası dün nihayet beklenilen patlağı vermiştir.

Bir haftadan beri üzerinde bariz muamele olmayan afyon, piyasası dün ilk muamelelerini inanılmayacak derecede düşük fiatle görmüştür.

Normal fiati 12 lira olan afyon dün 7 lira gibi en aşağı bir fiatten muamele görmüştür.

Hariçteki İtalyan odaları kongresi

Hariçteki İtalyan ticaret odaları kongresi 10 teşrinisanide Romada M. Mussolini tarafından düşat edilmiştir.

Bu konferansta İtalyan Odası bulunan memleketlerde İtalyan emtiasının sürümünü temin çareleri tesbit edilecektir.

Malûm olduğu üzere İzmir ve İstanbulda birer İtalyan ticaret odası mevcuttur.

Çekoslavakya tütün alıyor

Gelen malûmata göre, Yuğoslav reji idaresi Çekoslavakyaya mühim mikdarda tütün satmak üzere bir mukavele yapmıştır.

Lehistan rejisi murahhasları da Belgratta bulunmaktadırlar.

Yuğoslavya, 15 milyon kilo bulunan tütün istihsalâtının fazlası olan dört milyon kilo için yeni mahreçler bulmaktadır. Yalnız unutmamak lâzımdır ki bu iki memleket Türk tütünlerinin alıcısıdır.

Telsizde esperanto

Muhtelif ecnebi telsiz telefon istasyonları Fransız ticaret âlemi tarafından muavin lisan olarak kabul edilen Esperanto ile konferanslar vermeğe ve Esperanto lisanını öğrenmek için dersler tertibine başlamışlardır. Bilhassa Paris, Bern, ve Vorşova radyoları bu hususta çok ileri gitmişlerdir.

İstanbul radyosunun da Esperanto lisanı ile dersler tertip edeceği hakkında dönen rivayetler hakkında Radyo müdürü Hayreddin Bey diyor ki:

— Böyle bir şeyden haberim yoktur. Şimdilik düşünmedik.

İtalyada tütün ofisi

İtalya tütün ihracat ofisi teşkili hakkında 24 eylûl tarihli bir kararname neşretmiştir.

Bu kararname mucibince tütün inhisar idaresi tütün inhisar ofisinin teşkiline memur edilmiştir. İnhisar idaresi Ofis idaresine de iştirak salâhiyetini haiz bulunmaktadır.

Bir haftalık ihracatımız

Son bir hafta zarfında muhtelif ihraç mıntakalarından şu mikdar ihracat yapılmıştır:

İstanbuldan: 1004 çuval fındık, 155 balya tiftik, 22000 çuval arpa, 28 sandık afyon 534 balya yapağı.

İzmir: 996.835 kilo arpa, 636 kilo afyon, 104,257 kilo incir, 1.299.297 kilo üzüm, 12 bin 380 kilo zeytinyağı, 297 bin 534 kilo palamut.

Samsundan: 162.998 kilo tütün ve 1715 sandık yumurta ihraç edilmiştir.

Tütün stoku 6.409.000 kilo dur

Londra piyasası

LONDRA, 15 (A.A.) — Bu haftaki temayül gayri muntazam ise de piyasanın vaziyeti umumiyet itibarile memnuniyet bahştır. Maamafih, Japonyada altın üzerine yeniden albargo vazedileceğine dair olan şayia, daima gergin ve kararsız Çin - Japon vaziyeti ve Alman buhranı borsa muamelâtını tahdit eylemiştir.

İngilterede intihabatın ferdasında siyasî ufuk oldukça mühim surette tenevvür etmişse de İngiliz lirasının uzayıp giden ağırlığı, İngiltere bankasında iskonto fiatinin %6 da olarak muhafaza edilmesi ve kredilerin tahdidi siyaseti piyasa üzerinde mahsus bir ağırlık hâsıl etmiştir.

İngiliz lirasının hilâfına olarak, kambiyolar ve bilhassa cenubî Amerika kambiyoları sağlamdır. Fakat Mileris, küsûratını kaybetmiş ve 4 1/8 iken 4 olmuştur.

Ecnebi esham kompartımanında cenubî Amerika son derece aranılmaktadır. Halbuki Japon, Çin ve Alman eshamı münakaşalara zemin teşkil eylemektedir.

Buğday sukutu

LİVERPOOL, 15 (A.A)— Buğday piyasası geçen hafta zarfında ecnebi piyasalarında fiatlerin sukutu üzerine büyük bir gevşeklik göstermiştir. Taliplerin azlığı tasfiye muamelâtını ağırlaştırmıştır.

Arjantinde souğun tahribat yaptığı bildiriliyor.

İtalyada iktısadî vaziyet

CENEVRE, 15 A.A. — Amerika'dan gelen 96 sandık altın, İtalya bankasının Roma'daki merkezine gönderilmiştir.

Ticaret mahafili, iktısadi vaziyetin ıslahına matuf birçok hâdiseler kaydetmektedir.

Ceneve ve Napoli'ye Amerika'dan mühim altın istokları gelmiş ve teşrinisani ayında ilk defa olarak ihracat, ithalâtı geçmiştir.

Piyasa 790 milyon 130,000 liret ithal ve 825 milyon 550,000 liret ihraç eylemiştir.

Maamafih istatistikler ecnebi memleketlerle yapılmakta olan ticarî muamelelerin tedrici surette eksilmekte olduğunu, fakat ihracatın da ayni suretle tenezzül etmekte bulunduğunu göstermektedir.

İngiltere ecnebi ipek ve buğdaylarına resim koyacak..

LONDRA, 15 A.A. — People gazetesi, yeni ittihaz edilecek gümrük tedbirlerinin bilhassa ipeklilerle buğdaya ait olacağını istihbar eylemiş olduğunu yazmaktadır. Bu rusum, yüzde yüze baliğ olacak ve hattâ bu nisbeti geçebilecektir.

Programın teferruatı; meclise şubat ayında tevdi olunacaktır.

İngiliz değirmenleri, bir miktar yerli buğday kullanmağa mecbur tutulacak ve fiatler hükûmet tarafından temin edilecek bir nisbet dahilinde tesbit olunacaktır.

Ecnebi buğday ithalâtı kontrol edilecek, yemiş, sebze ve diğer ziraî mahsullere ağır resimler konacaktır.

Sunday Chronicle gazetesi, hükûmetin bazı ithalâtı menetmek için kamarada salâhiyet talep edeceğini yazmaktadır.

Gümrük tarifelerinin nisbeti yüzde 10 ve 100 olarak tesbit edilecek ve bu yapılırken malın cinsi, menşesi olan memleket ve İngilterenin sınaî ihtiyaçları hesaba katılacaktır.

Sunday Dispatch gazetesi, buğday fiatinin elli ilâ 55 şilin olarak tesbit edilmesi için bir teklif yapılmış olduğunu istihbar ediyor. Bu tedbir, hazineye senevî 7,000,000 İngiliz lirasına baliğ olacaktır.

Almanyanın ahvali maliyesi

BERLİN, 15 A.A. — Maliye nezaretinin bir istatistikine nazaran Almanya'nın varidatı eylûl ayında 512 milyon marka baliğ olmuştur; masarif ise 570 milyon marktır, şu hale nazaran 58 milyon açık vardır.

Binnetice, nisan ayında başlayan bütçe senesi bidayetinden beri 121 milyon marklık takriben 121 milyon luk bir varidat fazlalığı vardır Geçen senenin açığı 30/9/931 tarihinde 1 milyar 31 milyona baliğ iken şimdiki açık ancak 910 milyondur.

Fevkalâde bütçede ayni tarihte 305 milyon miktarında bir açık göstermektedir. Binaenaleyh açık yekûnu 1 milyar 255 milyondur.

Borçların yekûnu, 30/9/931 de 10 milyar 558 milyon marktır. Haziran da ise 10 milyar 395 milyon idi.

Arpalarımızın ıslahı

ANKARA, 15 A.A. — İktısat vekâleti bu sene ihracat arpalarımızın evsafını ıslah için esaslı tedbirler almayı kararlaştırmıştır. Bu maksadın temini için ve çiftçilerin tohumlukları bu merkezlerde meccanen seçilip ilâçlanacaktır. Bu iş için muktazi makineler mübayaa edilmek üzeredir. Hususî bir teşkilâtla mevsiminde faaliyete geçilecektir. Müteakip senelerde tedricen bütün arpa mıntakalarına da teşmil olunacaktır.

Meyveciliğin inkişafı için

ANKARA, 15 A.A. — Memleket meyveciliğinin inkişafı ve mevcut kıymetiyle meyve nevilerinin tamimi için İzmir, İstanbul, Bursa, Adana Ziraat mekteplerinde memleket ve Avrupa meyve nevilerinden müteşekkil olmak üzere birer kollekisiyon nümune meyve bahçesi tesisine başlanmıştır. Ancak ağaçları teşkil edecek olan bu bahçeden alınacak aşı kalemleriyle yetiştirilen meyve fidanları mevsiminde halka tevzi olunacaktır. Bu suretle en makbul nevilerin teksir ve tamimi temin olunacaktır. Kolleksiyon bahçelerinin yanında birer de meyve fidanlığı vücude getirilmiştir

Patriğin Dedikodusu.

Müddeiumumiliği alâkadar eder mahiyette görülmedi

Rum Patriği Fotyos Ef. nin Yunan hükûmeti namına Balkan konferansında Başmurahhaslık vazifesini ifa eden M. Papanastasyu'ya siyasî beyanatta bulunmasını, gazetemize gönderdiği bir mektupta Türk ceza kanununa mugayır bulan Triyandafilos Ef. nin iddiası etrafında Müddeiumumilikçe tetkikatta bulunulduğunu dünkü nüshahızda yazmıştık.

KENAN BEY

Müddeiumumî Kenan Bey, dün buna dair demiştir ki:

— İddia, makamımızca tetkik edilmiştir. Bu işin Müddeiumumiliği alâkadar eder bir noktası yoktur.

Tasarruf haftasına Hazırlık

Dün Fırkada Vali muavini Fazlı Beyin riyasetinde muhtelif müesseseler mümessillerinin iştirakile bir içtimayapılmıştır. İçtimada tasarruf haftasının şehrimizde mükemmel bir surette tatbik edilmesi için mukarrerat ittihaz edilmiştir.

Mahkemelerde

Kuzum, oğlum, boşanma mahkemesi nerde?

Adliye koridorunda iki kadından biri neler anlatıyor?

İki yaşlıca hanım Adliye koridorlarında buluştular:

— Vallahi, az evvel gönlüme malûm olmuştu. Bak şu işe, kısmet nerde buluşmakmış? E... görmiyeli iyisiniz işallah.

Öteki başını salladı:

— İyi diyelim de iyi olalım.. Ah ah.. neydi o bir şarkı vardı:

Pürâteşim açtırma benim ağzımı zinhar..

Sen de benim dertlerimi deprestirme kardeşceğzim...

Merakla sordu:

— Hayrola.. bir kaza filân mı yoksa..

— Kaza değil, belâ.. Hem de belânın büyüğü.. Sacideyi boşatıyoruz..

Ağzı iki karış açıldı:

— Aman deme.. İlâhi sen bilirsin.. Daha evleneli kaç ay oldu canım?..

— Altı ay var yok..

— Demek geçinemediler. Vah vah vah.. Pek acındım doğrusu..

— Acınmak ta söz mü hemşire.. Olanlar oldu bize.. Meğerse herif damat değil, hırsızların ele başısı imiş. Güvey girdiğinin haftasına karısının bileziklerini götürüp bedestende sattı. Ayına varmadan parmağındaki yüzük uçtu. Dedim ya herif katmerli yankesicilerdenmiş. Malın gözü imiş senin anlayacağın...

Muhatabı durmadan başını sallıyor:

— Vah vah vah.. Pek acıdım doğrusu.. Vah vah vah..

— İstediğin kadar acın.. Bak faydası olursa..

— Demek şimdi mahkemelere düştünüz böyle..

— Düştük.. hem de bir değil kaç mahkemeye birden düştük. Mehkemeler de bizden usandı! İşte dünya böyle.. Damat dersin, izzet ikram evine alırsın.. Yedirir içirir, giydirir, kuşatır, gül gibi kızını koynuna verirsin.. Sonra da herif seni peşi sıra sürücü beygiri gibi dolaştırır...

— Ne diyelim, Allah sonundan güldürsün kadreşceğzim.. Şimdilik musade bana..

Ayrıldılar. Damat dertlisi kadın biraz sonra elinde pullanmamış bir istida, önüne gelene soruyordu:

— Kuzum oğlum, boşanma mehkemesine nereden gidilir?

Arap Hasan 6 seneye mahkûm oldu

Üsküdarda İnşirah gazinosunda arkadaşlarile bir hâdise çıkararak, müdahale eden zabıta memurunun kasaturasını almak ve bu kasatura ile memuru yaralamakla maznun Arap Hasan dün Ağır ceza mahkemesince 6 sene 2 ay 20 gün hapse mahkûm olmuştur.

İstinaf mahkemeleri için malûmat yok!

Yeniden ihdasedileceği mevzuu bahsolan İstinaf mahkemeleri teşkilâtı hakkında İstanbul Adliyesinde henüz malûmat yoktur.

Poliste

Üsküdarda bir adam hemşiresini öldürdü..

Hemşiresini kurtarmak isteyen iki kişiyi de yaraladı..

Dün gece saat 20,5 ta Üsküdarda Valdei atik mahallesinde bahçıvan Delâver Efendinin hanesine ayni mahalle sakinlerinden Refik Efendi zevcesi Aşye Hanım, tütün amelesinden kayin biraderi Yaşar, Mustafa Efendi, biraderi Şirketi hayriye memurlarından Ahmet Şükrü Efendi misafir gelmişler. Bir aralık Yaşar Efendi dışarı çıkarak anlaşılmayan bir sebepten dolayı hemşiresi Ayşe Hanımı yüzünden ve kolundan ağır surette yaralamış ve Ayşe Hanımı kurtarmak isteyen hane sahibi Dilâver Efendiyi de sağ omuzundan, Ahmet Şükrü Efendiyi parmaklarından bıçakla yaralamıştır. Yaşar Efendi yakalanmış, yaralı Ayşe Hanım Tıp fakültesine kaldırılmışsa da bir müddet sonra vefat etmiştir. Diğerleri de tedavi altına alınmışlardır. Polis tahkikat yapıyor.

Ayağı kayınca..

Dün saat 13,5 ta Küçükpazarda Demirtaş mahallesinde Leblebicisinan sokağında medrese ittisalinde sabun fabrikasında amele İsmail kazana su doldururken ayağı kayarak kazana düşmüş diz kapağından yanmıştır. İsmail berayı tedavi Cerrahpaşa hastanesine yatırılmıştır.

Bunlar kim?

Yeşilköyde Şevket mahallesi bekçisi Reşat ağa tesadüf ettiği iki şahsa kim olduklarını sormus. Bu mechul şahıslar da taş atarak Reşat ağayı yüzünden yaralamışlardır.

Bir kadın diri diri yandı

Samatyada evvelki gece feci bir kaza olmuş, bir kadıcağız diri diri yanmıştır.

Samatyada Sancaktar Hayrettin mahallesinde 7 numaralı evde oturan 95 yaşlarında Arap Hatice Hanım isminde bir kadın evinde hasta yatarken gece yatağının yanında yanmakta olan lâmba devrilerek yatak lar ateş almış ve oda tutuşmuştur.

Hasta kadın alevler içinde kalmıştır. Alevi etraftan gören ler yetişmişler ve daha fazla tevsüüne meydan vermeden söndürmüşlerse de Hatice Hanım bu sırada muhtelif yerlerinden yanarak ölmüştür. Yangının zuhuru hakkında tahkikat yapılmaktadır.

Arabanın tekerleği bir kızın boynundan geçti

Evvelki akşam Balatta feci bir kaza olmuştur.

Balatta arabacı Ömer akşam üzeri araba ile odun iskelesi caddesinden geçerken, 7 yaşlarında Sara isminde bir musevî kızına çarpmıştır. Araba, çocuğun boğazının üstünden geçerek boğazını parçalamıştır. Dikkatsizlik yüzünden çocuğun ölümüne sebebiyet veren arabacı Ömer yakalanmıştır.

Eli kamalı sarhoş

Mustafa isminde birisi evvelki gece kendini bilmiyecek derecede serhoş ve elinde birde kama olduğu halde Galatada bağırarak caddede dolaşırken yakalanmıştır.

Zorla güzellik

Berber kalfası Mihal isminde birisi madmazel Vaso ile nişanlanmak istemiş ve kızın yüz vermemesinden hiddetlenerek Taksimde yolunu beklemiştir.

Kızcağız evine giderken Mihal önüne çıkıp adam akıllı dövmüş ve bir ustura ile üzerine hücum ederek: "Eğer benimle nişanlanmazsan yüzünü parçalayacağım,, diyerek tehdit etmiştir. Mihal hakkında tahkikat yapılmaktadır.

Rakı başında

Galatada Mehmet, Bahri ve Osman isimlerinde üç kişi rakı içerlerken bunlardan Mehmet sarhoşlukla bıçağını çekip diğerlerinin üzerine hücum etmiştir. Mehmet yakalanmıştır.

Bu nasıl kardeşlik?

Galatada Salâhaddin ve Hamit isimlerinde iki kardeş kavga etmişler, Salâhaddin, Hamidi başından yaralamıstır.

Vilâyette

Eytam Maaşı

Bordrolar ayın 25 şinde hazır!

Eytam, eramil, mütekaitlerin üçer aylıklarının itası için lâzım gelen hazırlıklar ikmal edilmektedir.

Bordrolar ayın yirmi beşinde bitmiş olacaktır.

Ziraat odası faaliyeti

Vilâyet ziraat odası faaliyetini tevsie karar vermiştir.

Bu cümleden olarak bu sene de köylüye konferanslar verilecektir.

Meyvacılık, çiçekçilik sergisinin de daimî olması düşünülmektedir.

Yeni polis Teşkilâtı

Kanun lâyihası Millet Meclisine verildi

ANKARA, 15 — Yeni polis teşkilâtı hakkındaki kanun lâyihası meclise verilmiştir. Bu lâyihaya göre, polis müdürleri Emniyet müdürü ismini alacaklardır.

Derecelere gelince, İstanbul Emniyet müdürünün derecesi beş maaşı aslisi 80 lira, Ankara Emniyet müdürünün derecesi altı, maaşı aslisi 70 lira olacaktır.

İki Emniyet müdürü 7 inci dereceden 55, beş Emniyet müdürü sekizinci dereceden 45, 21 Emniyet müdürü 9 uncu dereceden 40, iki Emniyet müdür muavini 8 inci dereceden 45, 21 merkez memuru 10 uncu dereceden 35, 16 merkez memuru 11 inci dereceden 30, 15 resmî ve sivil merkez memuru 12 inci dereceden 25, 150 komiser 14 üncü dereceden 20, 489 komiser muavini 15 inci dereceden 17, beş polis memurları 16, namzetler de 12 lira maaşı aslî alacaklardır.

Terfi için her sınıfta lâakal üç sene hizmet etmek lâzımdır.

Yeni hareket memurları

Haydarpaşadaki Hareket ve münakalât mektebi 17 inci devre talebesine bugün saat 15 te diploma ve mükâfat dağıtma merasimi yapılacaktır.

Piyango kazanan merhametli bir kadın

Tayyare piyangosunun son keşidesindeki büyük ikramiye isabet eden biletin bir parçası kendisinde bulunan Şişlide Erkânı harp miralayı İsmail Beyin refikası Zekiye H. da ikramiyesini almıştır.

Zekiye H. mühtacı muavenet fakir ailelere nakden yardımda bulunmuştr.

Belediyede

Yeni Stadyum

Elde para olmadığından bu sene yapılmıyor

Belediye şehir stadyomunu bu sene yaptırmaktan vazgeçmiştir. Çünkü bu sene bütçesinde bu husus için ancak 40 bin lira tahsisat vardır. Bu mikdar ise arazinin istimlâkine bile kâfi gelmemektedir. 1932 bütçesine stadyom için daha fazla tahsisat konacaktır.

Bu seneki 40 bin lira da elde hazır bulunmuş olacaktır.

Yük tramvayları da işletilecek

Tramvay şirketi ile belediye yeniden müzakerata girişmişlerdir. Mukavelede yük taşımak üzere yük tramvayları tahrik edilmesi hakkında kayıt vardır. Fakat bu madde şimdiye kadar tatbik edilmemiştir. Hiç olmazsa sabah ve akşamları olmak üzere halkın yükünü taşımak üzere şehrin muhtelif semtlerine doğru araba tahriki için müzakerat yapılmaktadır. Belediye hangi semtlere en evvel araba tahriki lâzım geleceğine dair tetkikat yapmaktadır.

Kereste depoları için talimatname

Dahiliye vekâleti kereste depoları için bir talimatname yapılmak için belediyeye emir vermiştir. Yapılacak talimatnamede yangından korunmak için depoların şehre uzak olması, bazı şeraiti haiz bulunması noktalarına itina edilecektir. Asrî bir kereste deposu inşası için de bir şirketle mukavele yapılacak, depo belediyenin malı olacaktır. Depo için 400 bin lira sarfedilecektir.

Ucuz otomobiller

Şoför cemiyeti âzasından Selânikli Mehmet Bey bir kaç arkadaşile birleşerek bir (tur taksi) teşkilâtı yapmak için Dahiliye vekâletine müracaat etmişlerdir. Bu grup halkın ucuz ve seri gidip gelmesi için muayyen merkezlerde otomobil işleteceklerdir.

Dürrüşehvar Evlendi

Nizamın ikinci oğlu da Nilüfer Hanımla evlenmiştir

Sakıt halife Abdülmecidin kızı Dürrüşehvar'ın Haydarabât Nizamı'nın oğlu ile evleneceğini haber vermiştik. Dün gelen Times gazetesinde okuduğumuza göre nikâh ayın onikisinde yapılmıştır. Haydarabât Nizamı'nın oğlu ve veliahti Dürüşehvar ile evlendiği gibi Nizamı'n ikinci oğlu da gene sakıt halifenin akrabasından prenses Nilüfer ile nikâhlanmıştır. Her iki kardeşin düğününün Haydarabât'ta büyük merasimle yapılacağını yine Times haber vermektedir. Abdülmecit Hindistana gitmiyecektir.

Memlekette

Çankırı'da neşredilen bir istatistik

ÇANKIRI, 15 (A.A.) — Çankırıda çıkan Duygu gazetesinin başmakalesinde istibdatı meşrutiyet ve cümhuriyet devirlerine ait istatistik neşretmiştir.

Cümhuriyet devrinin bariz faaliyeti diğer devirlere göre yüzde yüz fark göstermektedir. Yalnız bu sene vilâyet dahilinde yeniden otuz mektep inşa edilmektedir. Köylerde bir maarif seferberliği vardır.Denilebilir ki vilâyette tahsil mecburiyeti yüzde yirmi beş nisbetinde tatbik edilmektedir. Vilâyet merkezile kaza ve nahiyelerde yedi muallim kütüphanesile bilûmum tam teşkilâtlı mekteplerde birer talebe kütüphanesinin bu hafta içinde küşat resmi yapılmıştır. İdarei hususiye tarafından orta mektepte yetmiş yedi köylü çocuğu okutturulmakta, bunların yiyeceği ve giyeceği temin olunmaktadır

Milliyet

Asrın umdesi «Milliyet» tir.

16 TEŞRİNİSANİ 1931

İDAREHANE — Ankara caddesi No: 100 Telgraf adresi: Milliyet, İstanbul.

Telefon numaraları:
24310 — 24319 — 24318

ABONE ÜCRETLERİ

G	Türkiye için	Hariç için
3 aylığı	400 kuruş	800 kuruş
6 „	750 „	1400 „
12 „	1400 „	2700 „

Gelen evrak geri verilmez

Müddeti geçen nushalar 10 kuruş tur. Gazete ve matbaaya ait işler için müdiriyete müracaat edilir.

Gazetemiz ilânların mes'uliyetini kabul etmez.

Bugünkü hava

Yeşilköy hava rasat merkezinden alınan malûmata göre bugün hava bulutlu vekısmen yağmurlu olacaktır. Rüzgâr evvelâ lodostan sonra şimal ile garp arasından esecektir. Sıcaklık azalacaktır. Dünkü hava tazyiki 759 milimetre azamî suhunet 16, asgarî 8

Gümüşhanede 12 kuruşa imiş!

Geçen gün köprü üstünde bir manav dükkânına yaklaştım. Köprü üstündeki manavlara kolay kolay yaklaşılmaz.. Çünkü onlar her müşteriye itibar etmezler. Fakirce kılıklı birisi gelse de:

— Oğlum üzüm kaça? Dese,

— Satıldı diye.. Cevap verir. Onlar kibar, zengin ve pazarlık etmeyen müşteri isterler. Zaten tam vapura yakın duruşları da vapura giren adamların pazarlığa vakti olmıyacağı hikmetine müstenittir. Ben bütün bunları bildiğim hal de gene yaklaştım ve Gümüşane elmasının fiatini sordum:

— Kırk kuruş.. Dedi ve bana bir elma gösterdi. Tatlılığından şüphe ettim ve şüphemi söyledim.

— Halis Gümüşane isterseniz. İşte.. Lâkin seksene!. Dedi. Bu söz üzerine ben hemenkaçtım. Çünkü söz söylemek ihtiyacı hâsıl oldu. Halbuki bunlarla münakaşa etmek tehlikelidir. Alt tarafı ne olacağını hesap etmeden adama:

— Bu suretle sen o elmayı yiyemezsin! Derler.. Bunların Böyle ters muamelelerini tecziye edecek memur, müfettiş ve makam yoktur. Tahammül edemeyip kavga edersiniz.. Ona bir şey olmaz. Sizin hakkınızda;

— Ne ayıp şey! Manavla dövüşmüş... Derler.. Gazetelerde ertesi gün.

"Gazete muharrirlerinden Cacip Bey ile köprüde manavlık eden İbrahim arasında bir meseleden dolayı kavga çıkmış, manav İbrahim Cacip Bey i dövdüğünden hakkında tahkikata başlanmıştır,, diye okursunuz.. Onun için kaçtım ve kendi kendime düşündüm..

— Gümüşane elması. Hakikî değilse kırk kuruşa halisi olursa seksene..

Geliniz de bu memlekette ihtikâr olmadığını, fiatlerin tabiî bulunduğunu bana anlatın!

Dün gazetelerde Gümüşane de elmanın 12 kuruşa satıldığını okuyunca aklıma bu yazdığım hâdise geldi. Bir okka elma Gümüşaneden İstanbula gelince kıymeti yedi defa artarsa İstanbula gelmek isteyenlerin bu arzusunu meşru görmelidir. Elma, armut kabilinden şeylerin kıymeti artınca benim, senin neden artmasın?.

Çok lüzumlu malûmat!

Gazetelerimiz bu günlerde her şeyi bırakıp kendilerine bir rer ansiklopedi şekli verdiler. Avrupada ancak haftalık gazetelerin karilerine verdikleri eve yemeğe, sıhhate ve amelî hayata ait malûmatı bizimkiler her gün veriyorlar.. Bunu bilgilerimizin taşmakta olduğuna hamletmeliyiz.

İşte bir gazetenin son nüshasında pek faideli bir bahis var:

"Can çekişen adamın yanında ne yapmalı, ne yapmamalı,, gazeteler vakit geçirmek, hava dis öğrenmek, haber almak için çıkar.. Karilerine bir can çekişen adamın yanında bulunmanın zevkini (!) hatırlatan gazetenin bu hizmeti unutulur şey midir?.

Yalnız yemekte mi?..

Birisi, Türk yemeklerinin neden itibardan ve tattan düştüğünü izah ediyor. Bunun için gösterdiği sebep şudur.

"Biz yemekleri hep el karare ile ve göz tahmini ile yaparız,, Başka şeyleri ne ile yaparız ki?

FELEK

Hikâye

Metelik

— Fransızcadan —

Madam Rosnère bunu tabiatin kendisine bahşettiği birkusur gibi addediyordu. Güzeldi, çok güzeldi.

Güzellik makul hududunu geçince, tahammül edilmez bir şey oluyor. Güzel bir kadının hayatında tesadüf ettiği sıkıntıları tahayyül etmek bile insana giran geliyor.

Her an yüzüne ve vücudüne doğru tevcih edilmiş haris erkek nazarları, hasut kadın bakışları.. Yetişmiyormuş gibi nereye gitse daima kaba cümleler, bir takım imalı, telmihli sözler..

Bu kadarla kalsa yine iyi.. Çok güzel bir kadın insanî hislerile de muztariptir.. Meselâ bir arkadaş ile görüşüyor değil mi? İçinden tabiatın bazı kadınlara bahşettiği çirkinlik karşısında merhamet ve ıztırap duyar..

Dahası var. Çok güzel bir kadın, bu güzelliğininin ayarında tuvaletine dikkat etmek mecburiyetindedir. Onun için kocasından, âşıkı varsa âşıkından, yahut her ikisinden tuvaleti için mütemadiyen para ister.

Bütün bunlar yine bir şey değil.. Çok güzel bir kadın olmanın en büyük mahzuru, sokaklarda peşine takılan erkeklerdir. Ah, bu erkekler ne terbiyesiz adamlardır. Neler neler söylemezler. Hattâ bazen cür'tlerini ne kadar ileriye götürürler. Zavallı kadın sokağa çıktı mı, daha üç adım atmadan arkasına birisi takılır. Bu adamlar nasıl ve nerden peyda olurlar, bilinmez. Fakat mutlaka ekilmedik yerde biterler.

Madam Rosnère ne yapsın? Uzun müddet ses çıkarmadan, güzelliğinin bu icaplarına tahammül ediyordu. Maamafih bir gün artık dayanamadı ve derdini madam Sabat'ya açtı. Mdam Sabat dedi ki:

— Takip eden erkekler, değil mi? Bilirim, bilirim. Hiç bir günüm yoktur ki sokağa çıkayım da, arkamdan iki üç erkek takılmasın.

Madam Rosnère arkadaşının bu adamlardan memnun olduğunu zannetti. Fakat terbiyesi müsait olmadığı için sesini çıkarmadı. Sonra madam Sabat o kadar güzel de değildi. Acaba ondan mı? Sadece:

— Ya!!!! Dedi.

Fakat madam Sabat devam etti:

— Size bir şey söyliyeyim mi? Bu adamlar canımı sıkacak yerde, bilâkis beni eğlendiriyorlar.

— Yok canım!

— Evet. Eğlendiriyorlar. Çünkü takip kâfi miktarda devam edince, buna bir nihayet vermek için hiç şaşmaz bir usulüm vardır.

— Nasıl usul bu? Allah aşkına söyle !

— Gayet basit! Ban daima çantamda bol mikdarda ufak para taşırım. Arkamdan pek taşkın bir erkeğin beni takip ettiğini görürsem, birden bire dururum ve öteki daha kendine gelmeden derhalçantamdan ufak para çıkarırım ve tıpkı bir dilenciye veriyormuşum gibi, bu zata para veririm. O zaman o erkek hicabından artık takip etmez.

Madam Rosnère bu usulü pek beğendiğinden ilk fırsatta tatbika karar verdi. Ertesi gün uzak bir mağazaya gidecekti. Hava da güzeldi. Yürüyerek gitmeğe karar verdi.

Bittabi evvelden de tedbirini ittihaz ederek, çantasına bir hayli para aldı. Şimdi caddede yavaş yavaş yürüyor ve takip edecek erkeğe cesaret vermek için de ara sıra mağaza camekânlarının önünde duruyordu.

Nihayet hissetti ki, arkadan birisi geliyor. Bu gelen zatı korkutmamak için bir müddet takibine müsaade etti. Nihayet birden bire durdu, çantasını açıp 1 metelik aldı, arkasından gelen zata vermek üzere döndü. Bir de ne görsün? bu arkadan gelen zat dilenci değil mi ?

— Madam, madam! Ne olur küçük bir sadaka! Üç gündür açım. Ağzıma bir lokma ekmek koyamadım. Küçük bir sadaka! Allah senden razı olsun.

Madam Rosnère bu dilenciye öyle kızdı, öyle kızdı ki, meteliği tekrar çantasına attı ve hiddetinden mağazaya yaya gidecek yerde geçen bir otomobili çağırdı ve içine atladı.

Askerî fabrikalar ilânları

Yetmiş yedi kalem elektrik malzemesi

Yukarıdaki malzeme kapalı zarfla 21-12-931 de saat on dörtte ihalesi yapılacaktır. Taliplerin şartname için her gün ve münakasaya girmek için de o gün teminat (teklifat) ile müracaatı. (3840)

* * *

Kilosu	*İsmi*
3300	Bir kaynamış bezir yağı
2000	İki kaynamış bezir yağı
200	Çiğ bezir.
700	Kurşup üstübeci
100	Çinko üstübeci
470	Kaba üstübeç
2115	Toz sülügen
2730	Neft yağı

Yukarıda müfredatı yazılı boya malzemesinin pazarlığında teklif edilen fiatler pahalı görüldüğünden pazarlığı 18 İkinci teşrin 931 saat 14 e tehir edilmiştir. Taliplerin şartnameyi görmek için İstanbulda Top hane Askerî San'atler Mektebine, Merkezde satın alma komisyonuna müracaatları. (5538) (3889)

* * *

173 kalem elektrik malzemesi

Yukarıdaki malzeme kapalı zarfla 14-12-931 de saat 14 te ihalesi yapılacaktır. Taliplerin şartname için her gün ve münakasaya girmek için de o gün teminat (teklifat) ile müracaatı. (3761)

İLÂN

Yüzde üç faizli, 1911 tarihli "Credit Foncier Egiptien,, tahvillerinin, 1 kânunuevvel 1931 tarihinde icra kılınacak amortikeşidesinde başa baş tediyesi tehlikesine karşı Osmanlı Bankası Galata Merkezi ile Yenicami ve Beyoğlu şubeleri tarafından pek müsait şeraitle sigorta edileceği mezkûr tahvilât hamillerinin malûmu olmak üzere ilân olunur.

Bir çift nadide tek taş 11 krat

Pırlanta küpe

19 İkinciteşrin Perşembe günü Sandal Bedesteninde müzayede ile satılacaktır.

Mukaddema Boğaziçinde İstinye de İstinye caddesinde 60 numaralı bostanda mukim iken halen nerede bulunduğu meçhul olan Prezenli Hasan bin İdris Ef. ile gene Boğaziçinde Kireçburnunda Ali Paşa sokağında 10 numaralı hanede ikamet etmekteler iken keza ikametgâhı hazırları bilinmeyen Ayşe Behice ve Fatma Cavide Hanımlar binti Talât Beye:

İstanbul İkinci İcrasından: Vasilâki, Pandeli Efendilerle Manna, Aleksandıra Hanımlara izafeten vekilleri avukat Aziz Beyin aleyhinize İstanbul mahkemei asliye dördüncü hukuk dairesinden istihsal ve berayi infaz memuriyetimize tevdi eylediği 24-3-931 tarih ve 927-637 numaralı ilâm fıkrai hükmiyesine nazaran Hasan Ağadan (1500) lira ve Ayşe Behice, ve Fatma Cavide Hanımlardan (300) liradan (600) lira ki cem'an (2100) liranın (30) lira ücreti vekâletle beraber maa faiz ve masarifi muhakeme tahsili hakkında vaki müracaat ve talebi üzerine mahkûmünbih meblâğın tesviyesi zımnında berayi tebliğ tarafınıza gönderilen ödeme emri ikametgâhlarınızın meçhuliyeti hasebile tebligatı mukteziyenin ilânen icrası karargir olmakla tarihi ilândan itibaren bir ay zarfında ve 931-4211 dosya numarasile icranın durmasını mübeyyin şifahî veya tahrirî olarak bir itirazda bulunmadığınız ve müddeti mezkûrenin hitamını müteakip sekiz gün zarfında ise hisselerinize isabet eden mahkûmünbih meblâğı tesviye veya itfaya tekabül edecek emval irae eylemediğiniz takdirde bermucibi talep muamelâtı icraiyenin gıyabınızda olarak infazına tevessül kılınacağı malûmunuz bulunmak ve olbaptaki ödeme emrinin tebliği makamına kaim olmak üzere ilânı keyfiyet olunur.

Bakırköy Sulh mahkemesinden: Yeşilköyünde Şevketiye mahallesinde Serbesti sokağında 15 numaralı hanede mutasarrıfen sakin iken 18-10-931 tarihinde vefat eden Nerses Nersesiyan Efendinin varisi meçhul bulunmasına mebni mahkemece terekesine vazıyet edilmiş olmakla müteveffa zimmetinde alacağı olanlarla müteveffaya borcu bulunanların kanunu medenînin 561 inci maddesine tevfikan tarihi ilândan itibaren bir ay zarfında müracaatla alacak ve borçlarını diyün defterine kaydettirmeleri ve müddeti mezkûre zarfında müracaat etmeyen alacaklıların 569 uncu madde mucibince vereseyi terekeye icabetle takip edemiyecekleri ve müteveffanın varisi olup olmadığı anlaşılmadığından kanunu medenînin 534 üncü maddesi mucibince tarihi ilândan itibaren üç ay zarfında varisi olanların bilmüracaa sıfatlarını bildirmeleri ve müddeti mezkûre zarfında vuku bulmadığı takdirde mirasın hazineye intikal edeceği ilân olunur.

ZAYİ — Galata İdhalât Gümrüğünden 3-9-931 tarih ve 6512 numaralı beyannameye ait makbuzu zayi ettiğimden ve yenisini çıkartacağımdan eskisinin hükmü olmadığı ilân olunur. Samuel Benbaşat

SİNEMALAR

"GEL EVLENELİM,, den daha kuvvetli "ŞEKERİM,, den daha şen ve SAİNT - GRANİER, MEG LEMONNİER (Bouffes Parisiens) den ve GEORGES ETCHEPARRE tarafından temsil edilen mevsimin şen temaşası

Yaşasın Hakikat

Filmi 18 Teşrinisani Çarşamba akşamı

MELEK Sinemasında

RAİMU ve JANİE MARESE
ANNY ONDRA ve GEORGE ALEXANDRE

MAM'ZELLE NİTOUCHE

filmile şimdiye kadar görülmemiş çok güldürücü bir komedi vücude getirmişlerdir.

Talep ve arzuyu umumî üzerine

ELHAMRA SİNEMASI

Çarşamba akşamından itibaren bütün rekorları kıran

KÜÇÜK DAKTİLO

filmini tekrar gösterecektir.

Mümessilleri: MARY GLORY, ARMAND BERNADRD ve JEAN MURAT

Ayrıca: R A N G O

Ormanlıkta cereyan eden fevkalâde bir film

Sinema âleminin

Otuz seneden beri kaydetmediği en büyük hâdise

Istanbul sokaklarında

Tamamen türkçe konuşan, türkçe şarkılı, Türk musikisi ile kısmen arapça, rumca, fransızca sözlü Türk sanatkârlarının Türk sermayedarlarının vucüde getirdiği bir şaheser

MÜHİM BİR HARİK
SİGORTA Kumpanyası

İyi referanslar gösterebilen muktedir siogrta simsarları arayor

Hükûmetçe tasdik edilen yeni harik siogrtaları tarifesinin 15 Teşrinisani 931 tarihinde mevkii tatbika konulması hasebile muktedir eşhas için iyi bir fırsattır. Teklifatın "A.X.,, rumuzu ile İstanbul 176 No. lu posta kutu adresine gönderilmesi.

SATILIK
Cins Kısrak

Anglo - Arap 1,60 irtifaında doru renkli cins bir kısrak bu çarşamba günü Fatihte Atpazarında satılacaktır.

İstanbul 8 inci İcradan: Bir deyinin temini istifası için tahtı hacze alınmış olan Şişlide Kahtane caddesinde 170 numaralı hane derununda ki ev eşyası 19-11-931 tarihine müsadif perşembe günü saat 15 - 18 e kadar paraya çevrileceğinden taliplerin mezkûr günde mahallindeki memuruna müracaatları ilân olunur.

Kadıköy - SÜREYYA Sineması

19 Teşrinisani Perşembe gününden itibaren

Çılgın Macera

Mümessilleri
Mari Bel - Can Murat
Fransızca sözlü şarkılı film

İstanbul Belediyesi
Darülbedayi temsilleri

Yarın akşam Saat 21,30 da
Mukaddes Aleve
Facia 3 Perde
Yazan: S. Mougham.
Tercüme E.: A. Gazanfer

Talebe gecesi.

İstanbul cihetine tramvay tahsis edilmiştir.

YANARDAĞ?

Tiyatro mektebi

Darülbedayi Müdiriyetinden:

İkinciteşrinin 16 ıncı pazartesi gününden itibaren tedrisata başlanacaktır.

Milliyet'in Edebî Romanı: 80

BAŞI DÖNÜKLER

İbrahim NECMİ

Mebruke Numan Hanım, sarı bukleleri titriyerek hayretle genç kadının bu haşin darbesine bakıyor, sonra dönüp Muhteşem Nihat Hanımın renkten renge girişini seyrediyordu. Süheylânın bile yanaklarına koyu penbe bir buhu çıkmıştı. Nimet Hanım, gözlerinin içi gülerek, sözü hemen kendi üstüne çevirmeğe çalıştı:

— A! Kızım! Ben de yaşlı kadınım, ama hiç öyle boş şeylere inanmam.

Nemika Sırrı Hanımın yüzü daha fazla kararmıştı. Yerinde duramıyor, sinirleniyordu.

Erkekler darbeyi daha kaytsızlıkla karşıladılar. Ferit Necdet, Yazıcı Zade Nazmi, Şeyda Kâmil, Mukbil Nedim Bey ler hiç bir şey anlamamış gibi kaytsızdılar. Nevzat Süreyya tecessüsle iki kadının bu gizli düvellosunu takip ediyordu. Kemal Reha Bey biraz evvel Süheylâdan gördüğü ters muamelenin hıncını bekler gibi Muhteşem Hanıma bakıyordu. Reşit Bey, büyük bir endişe ile eğildi. Süheylâya doğru baktı. İki yanında Muhteşem Nihat ve Nemika Sırrı Hanımların hali genç adamı şiddetle meraklandırıyordu. Ahmet Nebilin yüzünü penbe bir kan tabakası kapladı. Hiç bir şey anlamadan hayretle etrafı süzen Nebahat bile bunun farkına vardı:

— Ne oldunuz, Nebil Bey? Diye fısıldadı.

Nihat İlhami Bey ortalığa çöken sükûtu izale için duman lı kafasında tek bir tedbir bulabildi :

— Hanımlar, efendiler, birbirlerini seven gençlerin şerefine içelim!

Hizmetçiler, kırılan kadehlerin yerlerini doldurmuşlardı. Erkekler ayağa kalktılar. Kadehler dokuştu. Fakat yine bir şangırtı duyuldu. Hırsından kuduran Muhteşem Nihat Hanım ikinci gelen kadehi de kırmıştı.

Nihat İlhami:

— Şerefe! Şerefe!

Diye bağırarak etrafı gürültüye boğuyor, yeniden bir kadeh kırılma mübahasesine meydan vermemek istiyordu.

Refik Cemal, bu gençlerden çok zevk alıyor, gözü önünde bir entrikanın büklümleri kıvrıldığını görerek gülümsüyordu. Yavaşça Muhteşem Nihat Hanımefendiye eğildi:

— Aman Hanımefendicigim, misafiriniz kocalan kadınlardan bahsetmekle sizi kastetmiş olamaz. Çünkü siz kocalmıyan güzellerdensiniz. .

Diye dil dökmeğe başladı.

Ahmet Nebil, infilâka hazır bir bomba gibi duran Süheylâ ya içinden derin bir minnet duyuyordu. Gözlerile teşekkür ederken dudakları da yavaşçacık:

— Aman, Süheylâ Hanım, bir mesele çıkarmıyalım..

Sözlerini fısıldıyordu.

Bu sırada salonun penceresinden şiddetli bir ışık aksetti: Akşamdanberi bulutlarla dolu olan semada şimşekler belirmişti. Çatlıyan şimşeği şiddetli bir gök gürültüsü takip etti.

— A! Fırtına var!

Hizmetçiler perdeleri kapamağa, panjorları çekmeğe koşuştular. Reşit Bey dudakları arasından mırıldandı:

— Sema da bize nazire yapıyor..

. . . . . .

Gramofondan akseden dansnameleri, sofra halkını ayaklandırdı Bu yeni bir Fokstrot havasiydi. Nihat İlhami Bey biribiri üzerine yuvarladığı kadehlerin tesirile ayakları dolaşarak ev sahibeliği vazifesine atıldı. Süheylâ Hanıma oyun teklif etti. Ferit Necdetle Semiha Nazmi dansa başlamışlardı bile.. Nevzat Süreyya hemen Mebruke Numan Hanımı kaldırdı. Mukbil Nedim, Nemika Sırrı Hanıma; Refik Cemal de Muhteşem Nihat Hanıma birlikte oynamak teklifinde bulundular. Kemal Reha Bey, deminki haberden ürkmüş, yanındaki Nebahata dans teklifine cesaret edemiyerek dudaklarını ısırıyordu. Yazıcı Zade Nazmi Bey Neriman Cemşit Hanıma rica etti:

— Lûtfeder misiniz, Hanım efendi?

Neriman Cemşit Hanım, süzük gözlerile Reşit Beye baktı:

— Afedersiniz, Beyefendi, Reşit Beyefendiye söz vermiştim.

Yazıcı Zade, kaba kaba gülümsiyerek, yaklaşan Reşit Beye döndü:

— Buyurun, Beyefendi, ahumuz aslan ağzındaymış!..

Şimdi salon ayak darbelerile sarsılıyordu. Gök gürültüleri, şimşekler de içerdeki gürültüye tempo tutar gibi devam ediyordu. Ahmet Nebil, yavaşça davrandı:

— Arzu eder misiniz, Nebahat Hanım?

— Siz bilirsiniz, Nebil Bey.

Oynamağa başladılar. İkisinin de yürekleri çarpıyordu. Birbirlerine bir söz bile söylemeğe cesaret edemiyorlar, ilk defa olarak birlikte dans etmenin heyecanile sessiz sessiz oynuyorlardı. Bu iki gencin ahenkli oyunları gerçekten gözlere ferah veriyordu. Neriman Cemşit Hanım, kolları arasına kendini bıraktığı Reşit Beye gözlerini süze süze bu çifti işaret etti:

— Bakın, Reşit Bey, bu çift ne güzel!

— Sahi öyle!

— Ben sizin yerinizde olsam bunları baş göz ederdim.

— Kim bu genç hanım? Tanımıyorum.

— A! Nasıl olur? Buraya yeğeniniz getirdi.

— Evet. Fakat ben tanımıyorum.

— İşte bu da genç kızın namuskârlığına delâlet eder.

— O!

— Öyle ya: Sizin sandığınız güzel bir kadının baştan çıkmaması mümkün mü?

— Ama yaptınız!

— İşte en son misali de ben..

Süheylâ Hanım, Nihat İlhami Beyin kolları arasında dans ederken teşekkür etti:

— Mersi, Nihat, benim sözümü besledin.

— Hangi sözünü?

— Biribirlerini seven gençler hakkındaki sözümü..

— Tabiî, değil mi?

— Neden?

— Biz de birbirimizi sevmiyormıyız ya ?

— O! Sen de mi gençlik davasındasın?

— Öyle ya: Daha yaşım ne, başım ne?

(Devamı var)

Muhabir mektubu

Sinoplular hakkında yanlış bir efsane!

Bu efsane Sinobun uzun seneler menfa diyarı ittihazından ileri gelmiştir.

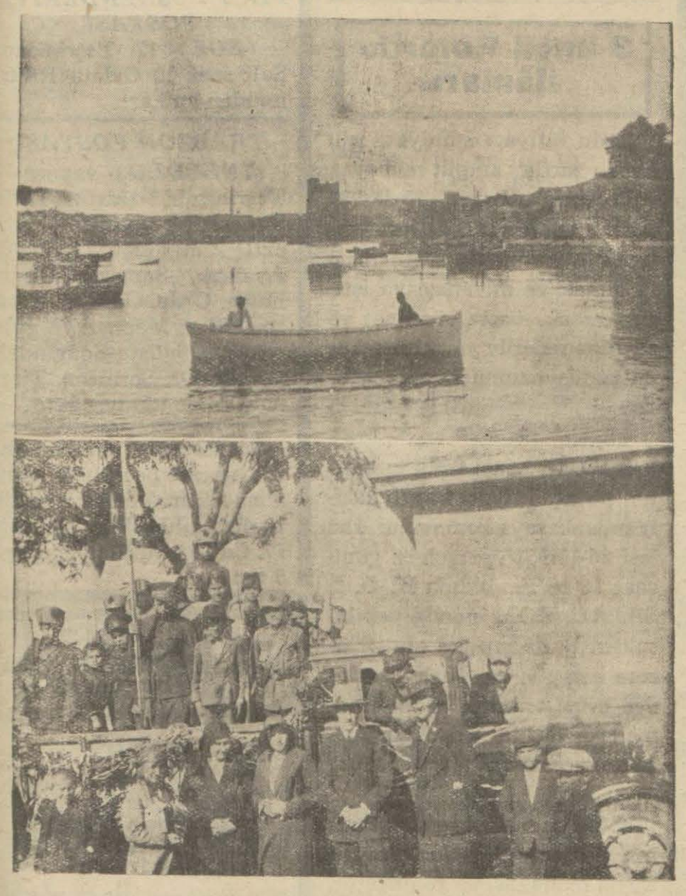

Yukarda Sinobun güneş doğmadan evvel manzarası, aşağıda Cümhuriyet bayramından bir intiba

Sinop: Cümhuriyet bayramında Sinoba avdet eylemek üzere Gerzeye gitmiştim. havanın muhalefetinden ve başka bir vasıta bulunamamasından dolayı bu arzuma muvaffak olamadım. Maahaza Gerze'de parlak bir bayram yaptık. Ertesi günü müthiş bir lodos esiyordu. Öğleden sonra bir motörün hareket edeceğini söylediler. Deniz çarşaf gibi görünüyordu. Fakat bazısı (burası limandır, dışarda müthiş deniz var) diyorlardı. Ben busözlere bakmıyarak motöre atladım. Fakat Köşk burnunu dolaşınca sert bir karayel ve köpüklü bir denizle karşılaştım. Geri dönsem olmaz ileri gitsem fena! Çarunaçar yolumuza devam ederek ve adam akıllı soğuk duşlar yaparak Sinoba muvasalat eyledim.

Sinopta merasim

Sinop'ta da vali ve erkânı hükûmetin neş'eli muzaheretleri ve halkın pek coşkun tezahuratile Cümhuriyet bayramı parlak bir surette tes'it olunmuştur. Muhtelif mevkilerde icra olunan merasime yediden yetmişe kadar umum halk iştirak eylemiş ve sokaklar insanlarla dolmuştur. Vali Azmi Bey tarafından irat edilen müessir hitabe ile muallim ve mektep talebeleri tarafından söylenen nutuklar halkın hissiyatını galeyana getirmiştir. Gündüzün resmi getiçler ve geceleyin fener alayları yapılmış ve park gazinosunda verilen baloda geç vakitlere kadar dans edilmiştir.

Sinop'lara yanlış isnat!

Öteden beri Sinoplular çok merdümgiriz olduklarını ve yabancılardan kaçtıklarını işitmeyen kalmamıştır! Hatta buraya vapurdan çıkıpta bir kahveye gidildi mi yerli ahali birer ikişer dağılarak insanı yapa yalnız bırakırlarmış! Doğrusu ya bu hale hepimiz inanmış ve Sinoplulara yan gözle bakmağa başlamıştık!

Halbuki bu işin yanlış bir tefehhümden ileri geldiğini ve meselenin neden ibaret bulunduğunu bu defa ki tetkikatımda anladım:

Malûm olduğu üzere Sinop sene lerdenberi menfa mahalli idi. Sultan Hamit zamanında buraya nefi olunan kalebentlerle menfiler ayrıca hafiyeler tarafından da takip ettirilerek kimlerle görüştükleri tahkik ettirilmekte olduğundan kendilerine de bir zarar gelmek ihtimaline binaen kimse ile görüşmezler ve onların girdikleri yerlerden kaçarlarmış! Şu halde muhterem Sinop halkının bu suretle harekette mazur oldukları anlaşılmaktadır. Binaenaleyh, Türkün seciyesine yakışmıyan şu kötü isnattan Sinoplıların beriyüzzimme oldukları şüphesizdir.

Postane

Sinop postahanesi şehrin en güzel binalarından biridir. Bina icarla olmayıp hükûmetin kendi malıdır.

Sinoba haftada bir vapur uğradığı cihetle hen gün veya gün aşırı gazete gelmediğinden sekiz günlük evrakı hâvadis bir araya toplanmaktadır. Mektup muhaberatı da ayni veçhile bir güne munhasır kaldığından ve başka yollardan da posta sevki kabil olamadığından insan bu rada bir hafta zarfında dünya ile alâkasını kesmiş bir vaziyete düşmektedir!

Seyrisefain

İstanbul'dan Sinoba navlun ücretleri Samsundan yüksek olduğu için Sinoba gelecek yolcular ücüz tarafından Samsun'a bilet alarak son ra Sinoba çıkmakta imişler! Eğer bu hal doğru ise halka sühulet için biletlerdeki bu tezadın kaldırılması çok muvafık olur.

Seyrisefain postaları mevsim dolayısile bire indirilmiş olduğundan Karadeniz seferlerinde fevkalâde izdiham olmağa başlamıştır. Hattâ bu sebepten tüccar eşyasının da nakli mümkün olamamakadır.

Ragıp KEMAL

Fakir Almanya ve eski efendileri

BERLİN, 15 A.A. — Prusya diyeti bütçe encümeni, hükûmet fırkası tarafından verilmiş olan ve bilhassa sosyalistler tarafından müzaheret edilen bir takriri reddetmiştir. Bu takrirde, eski Alman prensleri ile aktedilmiş olan bütün mukavelelerin yeniden tetkik edilmesi talep olunmakta idi.

Bu münasebetle, demokrat gazeteler hiçbir memleketin eski prensleri hakkında Almanya kadar âlicenabane davranmamış olduğunu yazmaktadır. Meselâ ufak Mecklembourg Strelitz aslen Alman olan Karadağlı bir prensese 1 milyon marka yakın para vermektedir.

Prusya hükûmetinin Hohenzollern hanedanı ile aktetmiş olduğu mukavelenameye nazaran bu hanedan üç taksitte 15 milyon mark almıştır. Tesviye edilmiş olan bu meblağa mülkiyetlerinin kendilerine ait oldukları tanınmış olan şatoları, malikâneleri, ormanları ilâve etmek lâzımdır. bunların kıymeti 100 milyonlarca mark tahmin olunmaktadır.

Eşki imperatorluğun senyörleri - ki timarlarını bile doğrudan doğruya imperatordan almıyorlardı. - Daha fena muamele görmemişlerdir. Onlar senevî iratlarını almakta ve bu iratlardan sabık kont Alexandre Frederic de Hesse'e ait olanı 600 bin marka, Schleswig Holstein dokuz Frederic Férdinand'a ait olanı da 195,450 marka baliğ olmaktadır. Senevî takriben 1,800,000 mark alan prensler 15 kadardır.

Demokrat gazeteler, bu cömertliğin bütün hayatlarında tekaüt sandığına az çok mühim miktarda para tevdi etmiş olan mütekaitlerin haftada almakta oldukları 13 mark ile bir tezat teşkil etmekte olduğunu yazmaktadır.

Briand'ın bir ziyafeti

PARİS, 15 A.A. — M. Briand, Fransız - Alman iktısadî komisyonu murahhasları şerefine bir öğle ziyafeti vermiştir.

İsveç faşistlerinin saflarındaki ecnebiler

SOKHOLM, 15 A.A. — Polis, İsveç faşislerinin gayri kanunî tahrikâtına iştirak etmiş olan biri Alman ve diğeri Avusturya'lı iki ecnebinin memleket haricine çıkarılmalarını talep eylemiştir.

Birinci sahifeden geçen yazılar

Kurtuluş Yolu

(Başı 1 inci sahifede)

lât sahibi kesilmiş bir eşkıya yuvası halinde bulmuştu. Acil ve muvaffak tedbirlerle bu seneye kadar idare edilen bu kalabalığı Cümhuriyet hayatına tam intihak ettirmek için artık esalı tedbirler almak zamanı gelmiştir. Böyle tedbirler için icap eden bütün manevî şartlar tamam olmuştur.

Şükrü Kaya Bey Çemişgezekte köylülerin dertlerini dinledi. Bunların en büyük şikâyetleri Dersimlilerin haydutluklarındandır. Dikkate şayandır ki bu şikâyetçilerin büyük kısmı gene Dersimlilerin kendi içlerinden ayrılarak bu muhitte toprağa hem de tapulu olark bağlanan aşiret uşakları idi. Bunlar dillerinin döndüğü kadar iyi bir vatandaş olmak arzusunu gösterdiler. Dağların uçurumların arasında insanların zulmünden taş kesilmiş, vicdanları nasırlanmış; insanların zulmünden kurtulmak için devletin muhafaza tedbirlerinden ettikleri istifadeyi büyük bir sevinç ve şükran duygusu ile tekrar ettiler. Bunların yürekten gelen yarım yamalak ifadelerinden anlaşıldığına göre yarı göçebe,haneberduş olarak ömürlerini başka adamların nam ve hesabına geçiren ve onların teşvikile kendileri de birer haydut kesilmek tehlikesine maruz olan talisizlere cümhuriyet kurtuluş yolunu göstermiştir. Onlara ovaralara inmek, alnının akı ve terile çiftçilk ve hayvancılık etmek imkânını vermiştir.

Fakat hayvancı olan Dersimliler birden bire çiftçi olmağı kolay sanmıyorlar. Bir de yaylak ve otlak işlerinde çok müşkülât çekecekleri zannında bulunuyorlar.

Bir vekilin kasabalarını ziyareti Çemişgezekliler için unutulmaz bir ümit ve cesaret kaynağı olmuştur. Dahiliye vekili tarafından serbestçe düşündüklerini söylemeğe davet edilen halk arzularını açıkça söylediler. Bu arzuların en mühim hedefini ve hülâsasını Dersimin umumî bir şekilde cümhuriyet hayatına intibak ettirilmesi teşkil ediyordu.

Eski Dersim meb'usu Diyap Ağa da bu seyahati duymuş ve iki saatlik mesafede olan köyünden Şükrü Kaya Beyi ziyarete gelmişti. Bu ziyaretine ve Dersimdeki aşiret siyasetinin artık yürüyemiyeceğine tamamile akıl erdirmiş olan Diyap Ağa: "Denizin yanında kuyu kazılmaz,, diyor ve bu ata sözü ile devlet otoritesi yanında reislerinin efradı üzerinde büyük otoritesi olan bir aşiret rejiminin artık sökemiyeceğini açıkça söylüyor.

Yarın Hozat ve öbür gün Mazkirt ve Persek kazaları ve köyleri tetkik olunacak ve bu suretle Dersimlinin iyi bir cümhuriyet vatandaşı olmasını daha ziyade kolaylaştırmak ve çabuklaştırmak için yapılması lâzım gelen idarî ve iktısadî tedbirlere dair daha fazla malûmat elde edilmiş olacaktır.

Young komitesinin salâhiyeti

PARİS, 15 A.A. — Young istişarî komitesinin salâhiyetleri hakkında Fransa ile Almanya arasındaki noktai nazar ihtilâflarının halledileceği ümit edilmektedir.

Almanya, mezkûr komitenin tahdit edilmiş olan salâhiyetlerine artık itirazda bulunmıyacaktır. Fransa'da Almanyada atıl bir halde kalmış olan kredilerin tasfiyesi imkânlarını tetkik etmek üzere alacaklı ve borçlu bankalar mümessillerinin bir konferans halinde toplanmalarma itiraz eylemiyecektir.

İstişarî komite, büyük bankalar mümessillerinden mürekkep olup ihtimal Bâle'de toplanacaktır. Bankerler konferansının da ayni zamanda ve ayni şehirde toplanması ihtimal haricinde değildir.

Flandin - Von Hoesch mülâkatı

PARİS, 15 A.A. — Young plânının derpiş eylediği istişarî komitenin içtimaa davetî yüzünden ortaya çıkan usul meselesi hakkında M. Flandin Von Hoesch ile görüşmüştür.

Korsika haydutları tevkif ediliyor

AJACCIO, 15 A.A. — Tathir ameliyesi dün de devam etmiş ve Joseph Carlotti tevkif edilmiştir. Joseph Carlotti, birçok defalar Faviglioli'e yataklık etmiştir. Eehemmiyetsiz bir iki kişi daha tevkif olunmuştur. Hali hazırda mevkufların miktarı yüze baliğ bulunmaktadır. Jeneral Fournier, şimdiye kadar elde edilmiş olan neticelerden memnun olduğunu, çünkü Jandarma kuvvetlerinin haydutların hüküm sürmekte oldukları dört beş kasabayı nüfuşça zayiata sebebiyet vermeksizin işgal etmiş olduklarını beyan etmiştir.

Bir Gürcü katilin mahkûmiyeti

PARİS, 15 A.A. — Cinayet mahkemesi, siyasî bir takım avamilden dolayı vatandaş Ramichvili'yi katletmiş olan Gürcü Echanouk Vadze'yi 10 sene kalebentliğe ve 20 sene müddetle ikamet hakkından mahrumiyete mahkûm etmistir.

Buhran Vergisi

(Başı birinci sahifede)

Buhranı karşılamak için ihdası takarrür eden bu buhran vergisinin ucuzlamaga başlıyan hayatın daha da ucuzlamasına âmil olacağı kanaatı vardır. Bu vergi ile yalnız devlet bütçesinden maaş alanlardan 5 ilâ 6 milyon lira temin edilmiş olacaktır. Diğer hususî müessese-lerden de 3 milyon lira temini suretile bu vergi hasilâtının 8 - 9 milyon lirayı bulacağı anlaşılıyor.

Yeni vaziyet karşısında memleketimizin pahalı şehirlerinden biri olan ve bir memur şehri bulunan Ankara'da esaslı tedbirler alınacaktır. Bilhassa mesken içar bedellerinin asgarî hadde indirilmesi en büyük temennidir.

Millet Meclisi mahafilinde yüksek maaş alan memurlardan, küçük maaş alan memurların maaşlarından yüzde on kesileceğine göre, bu nisbetten fazla vergi alınması lüzumu ileri sürülmektedir. Hattâ bazı meb'uslar devlet baremlerinin tadilini ve beşinci dereceden yukarı maaş alan memurların aldıkları maaşların fazlalığına işaret etmektedirler. Bu hususta Millet Meclisinde müzakere cereyan etmesi muhtemeldir.

Yüzde onlar kesilirken eski tekaüt kanunu mucibince kendilerine maaş bağlanan mütekait eytam ve eramilin bundan istisnası iltizam olunmaktadır. Bu istisnadan maksat yeni kanun mucibince kendilerine maaş bağlanan mütekaitler, eytam ve eramilin fazla maaş almakta olmalarıdır. Bu suretle adaletin temin edileceği beyan edilmektedir.

Marmara'da iki Vapur çarpıştı

(Başı 1 inci sahifede)

ları ve kampana sesleri arasında hafif yolla ilerliyen iki gemiden birisi Fransız bandıralı Le Levent, diğeri de 600 tonluk İspanya bandıralı Aran Guren'dir. Sis içinde ilerliyen bu iki gemi ayni rotayı takip ediyorlardı, Fransız gemisi Marsilya'dan geliyor, petrol almak için Romanya'ya gidiyordu. İspanyol gemisi Karadeniz limanlarından Akdenize çıkacaktı.

Liman tarafından yapılan tahkikata nazaran, bu iki vapur yekdiğerinin düdük seslerini çok yakın bir mesafede duymuşlardı. Fakat bu mesafe o kadar yakındı ki, iki geminin müsademesinin önüne geçmek imkânı bulunamamıştır.

Fransız beylik gemlernden olan Le Levent'ın nöbetci süvarisi bir gemi boyu mesafeden karşısında büyük bir geminin karaltısını görmüştür. Diğer gemiden de ayni vaziyet görülmüş olmalı ki Aran Guren birden bire burun çevirmiş, bu anda ve tam saat 22,45 te müthiş bir gürültü ile Le Levent bordadan 1 ve 2 numarlı ambarlardan Aran Guren'e binmiştir.

Bu darbeyi yiyen ve büyük bir rahne alan Aran Guren sür'atle batmağa başlamıştır.

Gecenin sükûneti içinde yatakla-rında uyuyan Aran Guren'in mürettebatı bir anda yataklarından fırlamışlar, dehşetle göverteye koşmuş lar ve geminin batmakta olduğunu dehşetle görmüşlerdir.

Derhal Le Levent den indirilen sandallarla kazazedeler gemi batmadan biraz evvel Le Levent'a alına bilmişlerdir.

Le Levent kazazede geminin girdabından kurtulabilmek için derhal vak'a mahallinden uzaklaşmıştır. Fakat Aran Guren Marmaranın suları arasında kaybolduktan sonra, kazazede geminin ahcısının gemide kaldığı ve gemi ile beraber bu zavallının da kazaya kurban gittiği anlaşılmıştır. Aran Guren'den kurtarılan 21 kazazedeyi hâmil olanLevent dün limanımıza gelmiştir. Liman idaresi derhal kaza hakkında tahkikata başlamıştır.

Dün zabıta ve müddeiumumilikte işe vaziyet etmiştir. Gece geç vakite kadar kurtulan kaptan ve tayfaların isticvabı ile meşgul olunmuştur.

Cemiyeti akvam meclisindeki murahhaslar

PARİS, 15 A.A. — Cemiyeti Akvam meclisi murahhaslarından M. Lerroux, M. Scialoja ve M. Jhon Simon bugün buraya geleceklerdir. M. Jaleski ile M. Von Bülow pazartesi günü geleceklerdir.

BAYONNE, 15 A.A. — M. Lerroux, cenup ekspresi ile saat 10,30 da istasyondan geçmiştir. Mumaileyh, istasyonda Fransa hükûmeti namına prefe muavini tarafından istikbal edilmiştir.

Şehir meclisi Dağıldı

(Başı 1 inci sahifede)

gelen bazı evrak müzakere ve tasdik edildi. Amindos köyünün ismi Avcılar köyüne tahvili kabul edildi.

Ahmet Ali B. bu sırada söz aldı. Geçen içtimada azaya dağıtılan muaddel bütçenin müzakeratının rüznameye ithal edilmediğini söyledi.

Reis muavini Nuri B. cevap vererek dedi ki:

— Muaddel bütçe tasdiki âliye iktiran etti. Mecliste yapılacak iş yoktur.

Salahiyete tecavüz mü?

Mehmet Ali B. — Daimî encümen meclisin salâhiyetini tecavüz etmiştir. Meclisin bütçeyi tanzim ve müzakere etmesi lâzımdır.

Avni B. Daimî encümen namına dedi ki:

— Mazbata iyice okunursa heyeti vekileden gelen tezkere muvacehesinde hareket edilmesini mütalea etmekle bırakmıştır. Bizim mazbatamız beyanı mütalea şıkkıdır. Halin icabı olarak ve işlerin geçikmemesi için beyanı mütalea olarak tasvibi âliye iktiran etmiştir,,.

Mazbatanın müzakere ve tasdiki tehir edildi.

Halbuki müddet bitmiş!

Müteakiben müstahdeminin muayenelerinin yapılması için mühletin temdidi hakkında daimi encümen tezkeresi okundu. Feridun B. temdit edilmesinin aleyhinde bulundu. Avni B. lehte söz söyledi. Neticede son olmak üzere temdit kabul edildi.

Halbuki temdidi istenen müddet başlamış ve dün akşam hitam bulmuştu. Bu vaziyet aza arasında gülüşmeyi mucip oldu.

Tifoya karşı tedbir olmak üzere tahsisatı bütçeye konan lâğım çıkurlarının açılması için makama salâhiyet verilmesi meselesi gelecek devre içtimaına tehir edildi.

Keza daimî encümenin tahsisatının tezyidi mazbatasının müzakeresi de tehir edildi.

Gene mezbaha..

Bundan sonra Karaağaç müessesatının hesabı kat'î raporunun tetkikine başlandı.

Geçen içtimada varidat kısmı müzakeresi bitmişti. Masraf kısmı müzakeresine geçildi.

Mehmet Ali B. buz istihsalâtının kâfi gelmediğini söyledi.

Makam namına cevap veren Nuri B. günde 120 ton buz istihsal edilebildiğini, halbuki sarfiyatın 100 ton olduğunu, şehre kâfi geldiğini beyan etti. Rapor neticede kabul edildi.

Son söz

Ruznamede müzakere edilecek mevat bitmişti. Bu sırada Mehmet Ali B. söz istedi ve dedi ki:

"— Meclis dağılırken reisin samimî bir tezahüre vesile vermek için kısa bir nutuk söylemesi ve bir devrede yapılan işleri hulâsa etmesi teamüldendir. Bereket versin ki bu teamül bizim meclisimizde yoktur. Eğer olsaydi her halde reis B. çok müşkül vaziyete düşecekti. Hepimize selâmetle ayrılmamızı temenni ederim.

Fakat düşünürsek bu devrede ne iş gördük? Bir iki mazbatanın kabulünü tasdik ettik.

Asıl göreceğimiz iş umumî hesabı katinin tetkiki idi. Fakat yapamadık. Ancak Karaağaç müsessesesinin hesabı katisini tetkik ettik. Fakat bu için ise geçen sene bu zaman ikmali lâzımdı. Vali Beye yardım eden koca bir teşkilât var.

İş yapılamıyor

Muhittin Beyin işi cidden başından aşmıştır. Fakat bu koca teşkilât ne yapıyor? Biz bu devrede işsiz bırakıldık. Her maniaya rağmen vazifeleri ifa ile mükellefiz. Sadece et meselesinin halli için bir hayırlı adım attık. Bu hiç olmazsa günahlarımızın kefaretini teşkil eder."

Memurlar çalışıyor!

Makam namına Nuri B. cevap vererek memurların iyi çalıştığını, geçen sene tevhit meselesi, müteaddit muvakkat bütçe ihzarı, barem tatbiki mühim işler olduğunu söyledi.

Müzakere bitti

Reis Sadettin Ferit B. dedi ki:

"— Meclisin işi bitti. Şimdiki zemin bir muhasebeyi âmaldir. Bu vadide söylenecek çok söz olabilir. Fakat ruznamede müzakere edilecek bir şey yoktur.

Sadettin Ferit Beyden sonra azadan İsmail Sıtkı B. söz aldı.

Uzun bir mukaddimeye girişti. Reis celsenin nihayet bulduğunu söyledi. Aza salondan çıktı. İsmail Sıtkı Beyin sözü kesildi.

Zenciler arasında kanlı arbede

LİZBON, 15 A.A. — Bissaudan Seculo gazetesine bildirildiğine göre teşrinievvel ayı nihayetlerine doğru bir domuz sirkati yüzünden Papel ve Mandadha kabileleri arasında bir mücadele zuhur etmiştir. Bunu iki kabile efradı arasında kanlı bir müsademe takip eylemiştir. Ölenlerin miktarı 100 kadardır.

Yeni bir müsademe vukuuna mâni olmak için 4,000 kişiden ibaret olan Mancadha yerlileri bir kal'eye hapsedilmiştir

Çanakkaleden geçen gemiler

Çanakkalede sıhhî kontrollarını yaptıracak olan gemilerin (Çimenlik) ve (Nara) fenerlerini vasleden hattın üzerinde ve Çimenlik fenerini bordalayarak Çanakkale sahil sıhhiye merkezi hizasında, demirlemeksizin, makinelerini tevkif ve sür'atlerini tahfif eylemeleri usul ittihaz edilmiş ve keyfiyet alâkadarlara bildirilmiştir.

Fransada millî cihazlanma

PARİS, 15 A.A. — Sarthe meb'usu M. Montigny, milli cihazlanma projesi hakkında bir tadil teklifi tevdi etmiştir.Bunda, umumî sıhhat servisi kredisinin beş sene müddetle 2 milyara çıkarılması teklif olunmaktadır.

İtalyanın bir hakemliği

ROMA, 15 A.A. — İtalya hükûmetinin Clipperton meselesinde Fransa ile Meksika arasında zuhur eden ihtilâf hakkında hâkem olarak vermiş olduğu karar, neşredilmiştir. Fransa'nın noktai nazarı kabul edilmiştir.

Paris'teki İsviçre darülfünun mahallesi

PARİS, 15 A.A. İsviçre federal meclisi reisi M. Motta, İsviçre Darülfünün mahallesinin ilk taşını vazetmiştir.

Fransız kabinesinin içtimaı

PARİS, 15 A.A. — Kabine perşembe sabahı içtima edecektir.

Doktor

Rusçuklu Hakkı

Beyoğlu, İstiklâl caddesi Büyük Parmak kapu, Afrika hanına bitişik Apartıman No 21.— Tel: Beyoğlu 2797.

Saat: 14 - 18.

Doktor

Hafız Cemal

Dahiliye hastalıkları mütehassısı

Cumadan maada hergün öğleden sonra saat (2,30 dan 5e) kadar İstanbulda Divanyolunda 118 numaralı hususî dairesinde dahilî hastalıkları muayene ve tedavi eder. Telefon: İstanbul 22398

Sıra numarasını beklememek isteyenler, kabineye müracaat la veya telefonla randevu almalırlar.

Bakırköy Sulh mahkemesinden: Yeşilköyünde Şevketiye mahallesinde Serbestî sokağında 15 numaralı hanede mutasarrıfen mukim iken vefat eden Nerses Nersesiyan Efendiye ait maateferrüat radio ile ve bir elmaslı ve iki kapaklı bir altun saat ve kordonun şehri halin 18 inci çarşamba günü saat on dörtte Sandal Bedestanında satılacağından taliplerin hazır bulunmaları ilân olunur.

HAFİF

Sağlamlığına halel gelmeksizin bir mürekkepli kalemin yapılması mümkün olduğu kadar hafif olmalıdır. Bu suretle yazı yazmasını teshil eder. Bayiiniz bu Eversharp kaleminin tecrübesini yapmağa amadedir. Mürekkepli kalemlerin bütün çeşitlerinde kurşun kalemleri vardır. Başlıca kırtasiyecilerde satılır.

EVERSHARP

Mürekkepli ve kurşun kalemleri

Ilân

İstanbul Elektrik, Tramvay ve Tünel Şirketleri ile İstanbul ve Kadıköy havagazı Şirketleri ve Tesisatı Elektrikiye Şirketi, elyevm ve oldukça uzun bir müddet için münhal hiç bir memuriyetleri bulunmadığını ilân ve hiç bir netice verilemeyecek olan hizmet talebinden sarfı nazar olunmasını bilhassa rica ederler.

Binaenaleyh müstedilere alâkadar olan hayırhah zevattan gelen tavsiyename ve teşebbüsler hakkında dahi keyfiyet aynıdır.

SİGORTACILAR DAİREİ MERKEZİYESİNDEN

(Harik Sigortalarının yeni tarifesi)

İktısat Vekâletince tasdik edilen yeni harik sigorta tarifesi 15 Teşrinisani tarihinde mevkii tatbika konulmuştur. Binaenaleyh mer'iyeti 15 Teşrinisani 931 tarihinde başlayan Harik Sigorta poliçeleri yeni tarife fiatlerine göre tanzim edilmelidir. Bu tarife, mer'iyeti mezkûr tarihten mukaddem olan poliçalara kabili tatbik değildir.

Şurayi Devletin kararına tevfikan itfaiye resmi sigortalılara aittir.

Yeni tarifenin 27 inci maddesinin (4, d) fıkrasında: «kumpanyalar, acentalar ve simsarlar tarafından, her ne şekilde olursa olsun, sigortalılara tenzilât yapılması kat'iyyen memnu olduğu ve bu hükmün hilâfına hareket edildiği takdirde mürakabe kanunu ahkâmına göre tecziye edileceği musarrahtır.»

Yangın Hayat Nakliye Kaza Otomobil

ANADOLU

SİGORTA ŞİRKETİ

Teşkilâtı tamamen Türktür Müessisi İş Bankasıdır

ADRES: 4 üncü Vakıf Han | Telefon: 20531 | Telgraf: İmtiyaz

Ticaret İşleri Umum Müdürlüğünden:

30 İkinci Teşrin 330 tarihli kanun hükümlerine göre tescil edilmiş olan ecnebî şirketlerinden Çekoslovakya tabiiyetli (Sosiete Anonim dö Fabrik dö Bone Türk) şirketi bu kere müracaatla Türkiyedeki muamelâtını tatil eylediğini bildirmiş olmakla mezkûr şirketle alâkası bulunanlarım şirkete ve icabında İstanbul mıntakası Ticaret Müdürlüğüne müracaat eylemeleri ilân olunur.

Sıhhat ve içtimaî muavenet vekâletinden:

1 — Erzurum, Çorum, Konya, Kars ve Malatya Doğum ve Çoçuk Bakım Evleri için şartnamesine merbut listelerinde ayrı ayrı isim ve miktarları yazılı cem'an 122 kalem Cerrahî alât ve malzeme.

2 — Sivas ve Erzurum Nümune hastaneleri için keza şartnamesine merbut cerrahî alât ve malzeme kapalı zarf usullerile münakasaya konmuştur.

İhaleleri 29-11-931 saat 15 te Ankarada Sıhhat ve İçtimaî Muavenet Vekâletinde komisyonu mahsusunda icra olunacaktır. Şartname ve listeleri görmek istiyenlerin Sıhhat ve İ. M. Vekâletinde İçtimaî Muavenet Umum Müdürlüğüne veya İstanbul Sıhhat ve İçtimaî M. Müdürlüğüne müracaatları ve taliplerin şartnamelerine tevfikan ve her liste mukabilinde teklif ettikleri fiatları ayrı ayrı göstermek suretile tanzim edecekleri teklif mektuplarını vakti muayyeninde Vekâlete tevdi etmeleri. (3798)

Süt Veren Annelere **Fosfatlı şark Malt Hulâsası** Kullanınız. Sütünüzü arrttırır. Çocukların kemiklerini kuvvetlendirir.

MOBILYA ve KARYOLA almak arzusunda bulunanlar, Rıza paşa yokuşunda **Asrî mobilya mağazasının salonlarını gezmeden mubayaatta bulunmayınız.** Salonlarımızda her keseye elverişli siyah lâke ve bronz karyolaların envaı salon ve salamanje ve kübik yatak odalarının müntehap çeşitleri ve gayet ucuz bronz korniş istor, file, tül ve keten perdelerin mütenevvî çeşitleri. Tediyatta teshilât. Ahmet Feyzi Tel.2.2407

Alman Hastanesi
İstanbulun en eski müessesatı sıhhiyesinden olan TAKSİM Sıraselvilerde 100 numarada kâin
ALMAN HASTANESİ
Yeniden açılmış ve hasta kabulüne başlamıştır.
Poliklinik saatleri: Cuma ve pazar günlerinden maada 2 - 3.
Telefon: Beyoğlu 4950, 4959

Istanbul Ziraat mektebi müdürlüğünden

Talebeye imal ettirilmesi tekarrür eden 29 dahilî, 29 kat haricî, elbise 23 adet palto le (53) çift iskarpin 25/11/931 tarihine müsadif çarşamba günü saat on beş buçukta ihaleleri icra kılınmak üzere kapalı zarf usulile münakasaya konulmuştur. Taliplerin şeraiti münakasayı anlamak ve yevmi ihalede iştirak etmek için Galatasaray Lisesi dahilinde Liseler muhasebeciliği nezdinde müteşekkil İstanbul Ziraat Mektebi mübayaat komisyonuna müracaatları ve teklif zarflarının mezkûr saate kadar tevdii. (3564).

Istanbul Liseler Mübayaat Komisyonundan:

Mektepler için satın alınacak külliyetli mikdarda Fizik, Kimya, Marangoz ve Tesviye aletlerile Eczayı kimyeviye 19-1-931 tarihine müsadif Salı günü saat 15 de ihale edilmek üzre kapalı zarf usulile münakasaya konulmuştur. Taliplerin komisyona müracaatla âlet ve eczaların mevcut listede muharrer evsaf ve mikdarlarını görerek münakasaya iştirak edebilmeleri için yevmi ihaleden asgarî 15 gün evvel mukabil teklif ve kataloglarını berayı tetkik komisyona tevdi eylemeleri. (3799)

Liseler Mubayaat Komisyonundan;

Komisyonumuza mülhak metkeplerin gaz, benzin, vakum ve mazot yağlarile kuru meyvaları ve Kabataş Lisesi ile Üsküdar ciheti mekteplerinin ekmekleri ve Çamlıca K. mektebinin sebzesi 15-12-931 tarihine müsadif salı gını saat 15 te ihale edilmek üzere kapalı zarf usulile münakasaya ve Galatasaray Lisesinden maada diğer mekteplerin Ekmek ve yemek artıkları ayni şerait ve müddetle müzayedeye konulmuştur. Taliplerin yevmi mezkûrda komisyona müracaatları. (3624).

Ekmek münakasası ilânı

Nafia Fen Mektebi Mubayaat komisyonundan:

Mektebin Senei hâliyye nihâyetine kadar ihtiyacı olan ekmeyin 18-11-931 çarşamba günü saat 14 te aleni münakasa ile ihâlesi icra kılınacağından taliplerin teminatı muvakkatelerini liseler muhâsipliğine vererek alacakları makbuz ve ticaret vesikalarila birlikte Gümüş suyundaki mektep mubayaa komisyonuna müracaatları. (3511).

Jandarma Satınalma Komisyonu Riyasetinden:

Jandarma ihtiyacı için 164 kalem eczayı tıbbiye kapalı zarf usulile münakasaya konulmuştur. Münakasa 26-11-931 perşembe günü saat 14 te Jandarma umum kumandanlığı levazımı müdiriyetinde yapılacaktır. Taliplerin şartname için Ankarada Jandarma umum kumandanlığı başhekimliğine ve İstanbulda Jandarma satınalma komisyonuna müracaatları. (3690)

100 kuruş yüzü ile kuştüyü yastık

İstanbul'da Çakmakçılar,sandalyacılarda Küştüyü fabrikası yüzile şilte 12,yüzile yorgan 15, yağlıboya yastık 5 liraya, küştüyünün kilosu 100 kuruştan başlar.Kuştüyü kumaşların her rengi vardır.Ucuz satılır.Tel.2.3027.

Resmî İlânlar Türk Lt. Şirketi
Türkiyede her lisanda intişar eden bütün gazeteler için bilûmum resmî daireler ilânlarını kabul eder
Adres : Ankara caddesi Kahraman zade hanı 3 üncü kat
Telgraf adresi: Resmilân - Telefon: 20960 Posta kutusu Ist. 753

Unutmayınız ki: Yeni
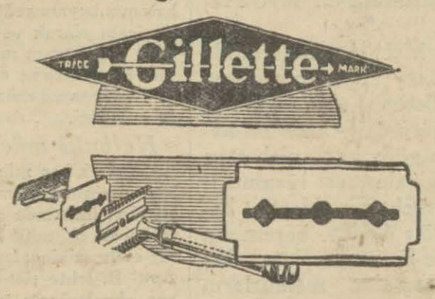

Tıraş bıçakları her yerde satılır.

Eskişehir vilâyetinden:

Sarıköy - Mihalıçık tarikinde yapılacak 15 adet büz ve bir adet 0.80 metrelik menfez 4407.29 lira bedeli keşifle 8-11-931 tarihinden 28-11-931 cümartesi günü saat on beşe kadar alenen münakasaya vazolunmuştur. Talip olanların bedeli keşfin yüzde yedi buçuğu nisbetinde teminat akçası veya bank mektubu vermeleri ve inşaatın devamı müddetince bir fen memuru veya ehliyeti Başmühendislikçe müsaddak bir çavuş istihdam edeceklerine dair teahhütnamenin yevmi ihalede Vilâyet encümenine ibrazı lâzımdır. Evrakı keşfiye ve saireyi görmek ve fazla izahat almak istiyenlerin Nafia Başmühendisliğine müracaat etmeleri lüzumu ilân olunur. (3817).

Tütün inhisarı umumî müdürlüğünden;

10-10-931 tarihinde ihale olunacağı ilân olunan Izmit depolarımızdaki bin ton yaprak tütünün deniz tarikile nakline ait iha le 23-11-931 tarihine müsadif pazartesi günü saat ona talik olunmuştur. Talip olanların Yenipostahane civarında Tütün İnhisarı İstanbul Başmüdiriyeti binasında Mübayaat Komisyonu na müracaatları. (3821)

Tütün inhisarı umumî müdürlüğünden:

Tahtı isticarımızda bulunan Bebekte Halim Paşa veresesine ait yalıda bedeli keşfi 459 liradan ibaret şartnamesi mucibince yapılacak tamiratın ihalesi 23-11-931 tarihine müsadif pazartesi günü saat 11 de cra olunacağından talip olanların Yenipostaha ne civarında Tütün İnhisarı İstanbul Başmüdiriyeti binasında Mübayaat Komisyonuna müracaatları. (3822)

Jandarma Satın Alma Komisyonu Riyasetinden:

Jandarma ihtiyacı için (800) sekiz yüz kışlık çeket ve pantalon imaliyesi pazarlığa çıkarılmıştır. Taliplerin şartnameyi görmek üzere her gün ve pazarlığa iştirak için 18-11-931 çarşam ba günü saat on beşten on altıya kadar Gedikpaşada jandarma satın alma komisyonuna müracaatları. (3883)

Istanbul Belediyesi ilânları

Bugün kapalı zarfla münakasası yapılacağı 26-10-931 tarihli Vakit, 14-11-931 tarihli Milliyet gazetelerile ilân edilen 28 bin kilo gaz için teminat mikdarı sehven 110 lira yazılmış ise de bu mikdar 400 lira olduğundan talip olanların ona göre muamele yapmaları ve 400 liranın bankaya yatırıldığına dair alınacak teminat makbuzunu ve yahut bu mikdarda banka kefalet mektubunu teklif zarflarının içerisine koymaları lâzım geldiği ilân olunur.

Yeşilköy Klitarya köyünde başıboş bir manda bulunmuştur. Sahibi sekiz gün zarfında Bakırköy belediye dairesine müracaat etmezse alelusul satılacağı ilân olunur. (3884)

Beyoğlu Emrazı Zühreviye muayenehanesinde dört eski çini soba alenî müzayede ve pazarlıkla satılacaktır. Almak istiyenlerin satış günü olan 19-11-931 perşembe günü saat 13 de mezkûr mahalde bulunacak memura müracaatları. (3887)

Beyoğlu Belediye şubesinden: Bir keçi yavrusu bulunmuştur. Sekiz gün içinde sahibi müracaat etmezse satılacaktır. (3885)

DEVREDİLECEK İHTİRA BERATI

" Kurşun kalemleri hakkında" ki icat için Sinai müdiriyeti umumiyesinden istihsal edilmiş olan 21 Kânunsani 1930 tarih ve 1003 numaralı ihtira beratı bu kere ferağ veyahut icara verileceğinden mezkûr ihtirayi satın almak veyahut isticar etmek arzusunda bulunan zevatın İstanbul Bahçekapı Taş Han No 43-48 da mükim vekili H. W. İSTOK Efendiye müracaatları.

DEVREDİLECEK İHTİRA BERATI

" Tayyareden torpido endahtına ait tertibat " hakkındaki icat için Sinai Müdiriyeti umumiyesinden istihsal edilmiş olan 9 Teşrinisani 1929 tarih ve 20481 Vilâyet evrak No. lu ve tayyarelerden atılan torpidolarda ve torpidolara ait tertibat" hakkındaki icat için Sinai Müdiriyeti umumiyesinden istihsal edilmiş olan 9 Teşrinisani 1929 tarih ve 20480 numara ile mükayyet müracaat üzerindeki hukuk bu kere ferağ veyahut icara verileceğinden mezkûr ihtirayi isticar etmek veyahut satın almak arzusunda bulunan zevatın İstanbul Bahçekapı Taş Han No 43-48 de mükim vekili H. W. İSTOK efendiye müracaatları.

DEVREDİLECEK İHTİRA BERATI

« Sigara paketlerinde veyahut bunlara ait ıslâhat» hakkındaki icat için Sinai Müdiriyeti umumiyesinden istihsal edilmiş olan 21 Kânunevel 1927 tarih ve 753 numaralı ihtira beratı bu kere ferağ veyahut icara verileceğinden mezkûr ihtirayi satın almak veyahut isticar etmek arzusunda bulunan zevatın İstanbul Bahçekapı Taş Han No 43-48 de mükim vekili H. W. İSTOK Efendiye müracaatları.

DEVREDİLECEK İHTİRA BERATI

« Dolma kalem mahfazaları» hakkında olan bir ihtira beratı talebi için İstanbul Vilâyet Celilesine 30 Kânunevel 1929 tarihinde takdim olunup 23846 numara ile mükayyet müracaat üzerindeki hukuk bu kere ferağ veyahut icara verileceğinden mezkûr ihtirayı satın almak veyahut isticar etmek arzusunda bulunan zevatın İstanbul Bahçekapı Taş Han No 43-48 de mükim vekili H. W. İSTOK Efendiye müracaatları.

Darüşşafaka lisesi müdiriyetinden:

Talebe için kumaşı ve malzemesi mektepten verilmek üzere dahilî ve haricî elbise ile pelerin yaptırılacağından imali yesine talip olanların şartname sini almak üzere her gün ve mü nakasa için de 18 teşrinisani 931 çarşamba günü saat 10 da Nuruosmaniyede Cemiyeti Tedrisiye merkezine müracaatları.

Darülfünun İlâhiyat Fakültesinden:

Darülfünun İlâhiyat fakülte si heyeti tedrisiyesince cumartesi, pazartesi ve perşembe günleri Fakülte dershanesinde saat beşten altıya kadar verilmesi tekarrür eden serbest derslere iki taksitte senevî bir lira ücreti kaydiye ile talip olanların Fakülte kalemine mü racaat eylemeleri.

Dr.İHSAN SAMİ
GONOKOK AŞISI
Belsoğukluğu ve ihtilâtlarına karşı pek tesirli ve taze aşıdır. Divanyolu Sultan Mahmut türbesi, No. 189

3 üncü Kolordu ilânları

Ordu ihtiyacı sıhhiyesi için kapalı zarfla katgüt mübayaa edilecektir. İhalesi 25-11-931 tarihinde saat 15,5 da icra edilecektir. Taliplerin şartnamesi ni almak ve münakasaya iştirak etmek üzere teminat ve teklifnamelerile yevmi mezkûr da komisyonumuza müracaatları. (511) (3617)

* * *

K. O. ve 1 inci fırka kıtaatının pirinç ihtiyacı kapalı zarfla münakasaya konmuştur. İhalesi 26-11-931 perşembe günü saat 15 te Fındıklıda K. O. 3. SA. AL. KOM. nunda yapılacaktır. Şartnamesini almak üzere her gün ve ihale saatinden evvel teminat ve teklifnamelerile birlikte komisyonumu za müracaatları. (504) 3562)

* * *

K. O. ve birinci fırka kıtaatı nın ihtiyacı için şeker kapalı zarfla münakasaya konmuştur. İhalesi 23-11-931 pazartesi günü saat 15 te komisyonumuzda yapılacaktır. Taliplerin şartnameyi almak üzere her gün münakasaya iştirak etmek üzere de vakti muayyende teminat ve teklifnamelerile komisyonu muza müracaatları. (506) (3594)

* * *

Askerî müzeye nakli icap eden topların alenî münakasa ile pazarlığı yapılacaktır. İhalesi 5-12-931 cumartesi günü saat 16 da komisyonumuzda icra kılınacaktır. Taliplerin şartname ve keşifnamesini gör mek üzere her gün, ve münaka saya iştirak edeceklerin de vak ti muayyende komisyonumuza müracaatları. (560) (3878)

* * *

K. O. ve birinci fırka kıtaatı ihtiyacı için pirinç pazarlıkla satın alınacaktır. İhalesi 16-11-931 tarih pazartesi günü saat 16 da komisyonumuzda yapıla caktır. Taliplerin şartnameyi almak üzere her gün ve ihaleye iştirak etmek üzere de vakti muayyende komisyonumuza müracaatları. (559) (3877)

DİŞ TABİBİ
PERTEV ATA
Badema hastalarını öğleden evvel de kabul eder. Tepebaşı 73. Telefon: B. O. 862.

Emrazı cildiye ve zühreviye mütehassısı
Dr. İzzet Kâmil
Saat ikiden altı buçuğa kadar Bahçekapı Hacı Bekir dükkânı karşısındaki apartımanda.

İstanbul İkinci İcra Memurluğundan: Bir borçtan dolayı mahcuz ve paraya çevrilmesi mukarrer 892 plâka numarasını havi Oklant markalı sipor otomobili bir adet yedek istepene ile 21-11-931 tarihine müsadif cumartesi günü saat 14, 16 da Tophanede Tophane garajında açık art tırma ile satılacağından taliplerin mahalli mezkûrda hazır bulunmaları ilân olunur.

OKSİMANTOL
ÖKSÜRÜK ve BOĞAZ HASTALIKLARINA KARŞI

SEYRİSEFAIN
Merkez acenta: Galata Köprü başı B. 2362. Şube A. Sirkeci Mühürdar zade han 2. 2740.

PİRE - İSKENDERİYE POSTASI
(EGE) 17 Teşrinisani Salı saat 10 Galata Rıhtımından kalkar.

TRABZON POSTASI
(İNEBOLU) vapuru 16 Teşrinisani Pazartesi 17 de Sirkeci Rıhtımından hareektle Zonguldak, İenbolu, Ayancık, Samsun, Ünye, Fatsa, Ordu, Gireson, Trab zon, Rize, Mapavri'ye gide cektir. Dönüşte Zonguldak yoktur. Of, Sürmene, Tirebolu'ya da uğrayacaktır.

İdarece aşağıda ismi yazılı kereste pazarlıkla satın alınacaktır. Teminat yüzde 10 dur. İahle 17-11-931 saat 17. Çıralı çam 60 tane, meşe 5 tane.

YELKENCİ VAPURLARI

KARADENİZ POSTASI
Samsun
vapuru 16 T. sani **Pazartesi**
günü akşamı Sirkeci Rıhtımından hareketle (Zonguldak, İnebolu, Samsun, Ünye, Fatsa, Ordu, Kireson, Trabzon, Rize ve Pazar) iskelerine azimet edecektir .

VATAN
vapuru 18 T. sani
Çarşamba
günü akşamı Sirkeciden hareketle (Zonguldak, İne bolu, Samsun, Ordu, Kireson, Trabzon, Sürmene ve Rizeye gidecektir.
Fazla tafsilât için Sirkeci Yelkenci hanındaki acenteliğine müracaat.
Tel 21515

D. ANAGNOSTOPOULO ve C. SİSKİDİ
Yunan vapur şirketi
PİRE-MARSİLYA
için seri ve doğru posta.
(PATRİS) Lüks vapuru 19 teşrinisani perşembe günü 10 da Galata rıhtımından hareketle her sınıf yolcu ve eşyayı ticariye alarak (PİRE ve MARSİLYAYA) gidecektir. Azimet ve avdet biletlerinde azamî tenzilât.
Umumî acentaları: Galatada Çinili Rıhtım Hanında D. Anagnostopoulo ve C. Siskidi. *Tel. B. O. 2612 Galata ve Beyoğlu Talî acentaları: Bütün seyahat acentalıklarıdır.*

Vapur Mücehhizi NAİM BEY
İstanbul-İzmir ve İzmir-İstanbul arasında muntazam serî haftalık posta
Adnan lüks vapuru 19 Teşrinisani perşembe günü saat 17 de Galata rıhtımından hareketle 1 inci, 2 inci sınıf ve yataklı üçüncü sınıf yolcuları kabul ederek doğru İzmire hareket edecektir.
Seyahat müddeti 20 saattir. Büyük otellerdeki her türlü esbabı istirahat mevcuttur.
Adana vapuru 19 Teşrinisani perşembe günü akşamı Sirkeci rıhtımından hareketle (Antalya ve Mersin) e azimet ve avdet edecektir.
Tafsilât için Galata Site Fransez No. 13 de kâin Şarl Şuma acentasına müracaat. Tel. B. O. 1041.

Paris Tıp Fakültesi mezunu
Cilt ve zührevî hastalıklar mütehassısı
Dr. Bahattin Şevki
Babıâli caddesi, Meserret oteli karşısında Avni Bey apartımanı 125 sabahtan akşama kadar

MİLLİYET MATBAASI