ÇARŞAMBA
11 TEŞRİNİSANİ 1931
6 ncı sene, No. 2066
NUSHASI 5 KURUŞTUR

Milliyet

Sahip ve Başmuharriri
Siirt Meb'usu MAHMUT
Umumî Neşriyat ve Yazı Müdürü
ETEM İZZET

Ingilterede iki mühim hâdise..

Davanın İç yüzü

Aksayı şarktaki vazıyet cihanın sulh ve müsalemeti nok tai nazarından tehlikeli olmağa başladı. Japon askerlerinin Mançurya'dan çekilmeleri için Cemiyeti Akvam tarafından verilen mühletin bitmesine ancak beş gün kaldığı halde, işgal edilen arazinin tahliyesi için bir teşebbüs yapılmak şöyle dursun, bilâkis Japonlar vaziyetlerini tedricen takviye etmeğe çalışmaktadırlar.

Japonların istihdaf ettikleri gaye sarihtir: Memleketleri için çok büyük bir iktısadî kıymet ifade eden Mançurya'yı ele geçirmek istiyorlar. 27 milyon nüfusu olan 400,000 kilometre murabbaından fazla araziyi Çinden koparmak emelindedirler. Mançurya'nın Japonya için hayatî denebilecek bir ehemmiyeti haiz olduğu inkâr kabul etmez bir hakikattir. Ve hiç kimse bu ehemmiyetin derecesini, "Japon Bismarck'ı,, ismi verilen müteveffa Baron Tanaka kadar vazıh şekilde tebarüz ettirmiş değildir. Bu maruf Japon devlet adamı, ölmezden evvel, İmparatora takdim ettiği ve deli Petro'nun İstanbul ve boğazlar hakkındaki meşhur vasiyetnamesine çok benziyen bu muhtırasında Japonların nazarı dikkatini yalnız Mançurya'nın ehemmiyetine celbetmekle kalmıyor, aynı zamanda bunun nasıl ele geçirilebileceğini de izah ediyor. Japon Bismarck'ı, Alman Bismarckının "Kan demir,, gibi tabirlerini bile kullanarak:

— Çinin fethi için Mançurya'nın fethi lâzımdır, diyor. Orta Asya'nın fethi için de Çinin fethi lâzımdır. Bundan sonra yakın şarka kadar bütün Asya Japonya'nın arzusuna ram olacaktır.

Bu, belki bir hayaldir. Fakat birçok Japonların, arkasından koşmağa değer bir mefkûre olduğuna kani oldukları bir hayaldir. Ve Mançurya'nın ve hattâ Çinin fethine Çinden başka bir engel olmasa, belki de Japonlar hayallerinin bu kısmını hakikate kalbedebilirler. Tanaka'nın, muhtırasında işaret ettiği gibi, Japonların elleri, "Gaflet zamanlarında,, giriştikleri bir takım beynelmilel taahhütlerle bağlıdır. Ve Japon haricî siyaseti, bu bağlardan kurtularak Japonya'ya inkişaf imkânlarını bahşedecek olan serbestiyi kazanmak noktasında temerküz etmek lâzımdır. Japon Bismarck'ının bahsettiği beynelmilel bağların mühimleri şunlardır:

1 — 1922 senesinde Vaşington da Japonya da dahil olduğu halde 9 devlet tarafından imzalanan muahede.

2 — 1928 Kellogg sulh misakı.

3 — Cemiyeti Akvam teşkilâtı.

Bu beynelmilel ahitlere ve teşkilâta Aksayi Şark ile en yakından alâkadar olan Sovyet Rusya'yı da ilâve etmek lâzımdır. Çünkü Rusya 1905 teki mağlûbiyetinden sonra Mançurya'dan çekilmiş olmakla beraber, bu memleketin Japonların eline geçmesini Aksayı Şarktaki emniyeti noktasından kat'iyen tehlikeli görmektedir.

İşte Japonya'nın karşılaştığı manialar bunlardan ibarettir. Vaşington muahedesini imza eden devletler, Japonya'ya ihtaratta bulundular. Kellogg misakını imza edenler giriştiği taahhüdata nazarı dikkatini celbettiler. Cemiyeti Akvam meclisi de bir takım fevkalâde içtimalarla Mançurya'yı kaptırmamak için çırpınıyor. Geçen ayın sonlarına doğru yapılan bir içtimada da Mançurya'dan 16 teşrinisaniye kadar Japon askerlerinin çekilmesine karar verilmişti. Denebilir ki hiç bir beynelmilel meselede bütün dünya devletleri bir devlete karşı bu kadar ittifakla birleşmemişlerdir. Fakat Japonya, cihana meydan okuyor. Kellogg misakile alâkadar bir vaziyet mevcut olmadığını iddia ediyor. Sonra Japonların da şimdiye kadar Avrupa devletlerinin hususî teşkilâtları mahiyetinde telâkki ettikleri Cemiyeti Akvamın işlerine karışmasından muğberdirler.

Japon silâhlarile ve Çinle hususî müzakere neticesinde meseleyi halledeceklerini bildiriyorlar. Filhakika Japon silâhları son yarım asırda Japonya'ya çok şeyler temin etmiştir.

Japonlar da on senede bir muharebe yaptılar ve memleketlerini tevsi ve takviye ettiler. 1895 te Çinlileri, 1905 te Rusları ve nihayet 1915 te de Almanları mağlûp ettiler. Muharebe şimdiye kadar Japonlar için kârlı bir iş olmuştur. Cemiyeti Akvamın zaafını da biliyorlar. Çünkü misakın kuvvei teyidiyeleri Japonya hakkında çok güç tatbik edilebilir. Denebilir ki bu noktadan Japonya en kuvvetli devlet vaziyetindedir. Ve bunu bildikleri içindir ki bir takım tevillerle askerî vaziyetlerini takviye ediyorlar.

Her halde Mançurya meselesi, harpsonrasında sulhun muhafazası için yapılan bir takım teşkilât ve imzalanan bir takım misaklar ve mukaveleler için bir imtihan vesilesi olmuştur. Ve birçok şeyler de bu imtihanın neticesine bağlı bulunuyor.

Ahmet SÜKRÜ

Parlamento açıldı. Başvekil beklenen nutkunu söyledi..

Kral da, M. Mac Donald da nutuklarında dünyanın malî ve iktısadî vahim vaziyetinden bahsetmişlerdir

Parlamentoda okunan nutkunda şayanı dikkat meselelere temas eden Kral Hz.

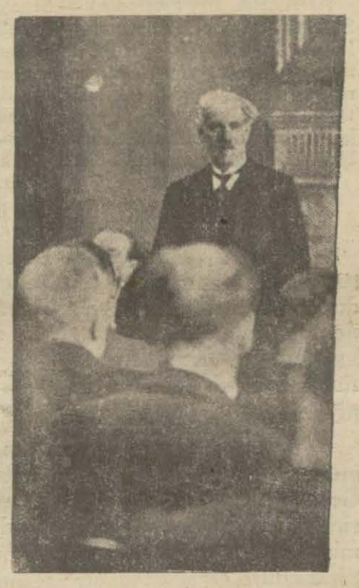

M. Mac Donald nutuk söylerken

Dün Londrada günlerden beri beklenen iki mühim hâdise olmuştur: Çetin bir intihap mücadelesinden sonra İngiliz parlamentosu ilk içtimaını yapmış ve kral açılış celsesinde nutkunu okumuştur. Kral nutkunda bilhassa dünyada hüküm süren iktısadî ve malî vahim vaziyete temas etmiştir.

M. Mac Donald da merakla beklenen siyasî mühim nutkunu Londra şehremini tarafından verilen ziyafette irat etmiş olması ikinci hâdisedir. M. Mac Donald, bilhassa İngilteredeki para meselesine dünyanın bugünkü vaziyetinin sebebiyet verdiğine işaret etmiştir. Gerek kralın ve gerek M. Mac Donaldın nutuklarına ait dün aldığımız telgraflar şunlardır:

Kralın nutku

LONDRA, 10 (A.A.) — İngiliz parlamentosunun açılış celsesinde okunan nutku kralide bilhassa şu fıkralr vardır:

" Ecnebî devletlerle münasebetler dostane bir şekilde devam etmektedir. Hükûmetin sulhu ve hüsnüniyeti kuvvetlendirmeğe matuf bulunan ve Cemiyeti Akvamın mesaisine faal bir surette alâka göstermekte devamdan ibaret olan siyasetini takibe azmetmiş bulunmaktadır. Hükûmetin bilhassa gelecek tahdidi teslihat konferansına ait hazırlıkları itinali bir surette tetkik ve takip etmektedir. Bu konferansın hayırlı bir neticeye iktiran etmesinin büyük ve umumî bir menfaat temin edeceğine kani bulunuyorum.

Buhran

" Bütün dünyada hüküm süren ik

(Devamı 5 inci sahifede)

Gene et meselesi..

Hiç kimse çıkıp ta üzerine en küçük bir şey almıyor

Bir de nakliyat fiatlarını gözden geçirmek lâzımdır.. deniyor

Hayvan borsası komiseri Kadri Bey

Et fiatleri günün en mühim meselesinden birini teşkil ediyor. Şehir meclisinin son içtimaında halk mümessillerinden bazılarının tarizlerile açılan bu mesele günden güne ehemmiyet kesbetmektedir. Vali Muhiddin Bey verdiği beyanata nazaran, İstanbulda et fiatlerini pahalı bulmuyor ve vaziyette gayritabiîlik olmadığını söylüyor. Et fiatlerinin ucuzlaması için bir çok fikirler ortaya atılmaktadır. Ete narh konulması fikri en baştadır. Bazı kimseler de hayvan borsasının etin pahalılaşmasında en büyük âmil olduğunu söylemekte ve etin ucuzlaması için borsanın kaldırılmasını istemektedirler. Bu fikrin başlıca mürevvici Ali Galip Bey namında bir zattır. Bütün bunların haricinde meydanda bir hakikat vardır ki et şehir içinde semtlere göre başka, başka ve şehir haricinde de şehir fiatinin yarı fiatine satılmaktadır.

Borsa komiseri ne diyor?

Dün bütün bu meseleler hakkında fikrini almak için Hay-

(Devamı 5 inci sahifede)

Çocuk düşürten Ve alanlar

Bu husustaki kanun maddeleri teşdit ediliyor

Dr. Besim Ömer ve Tevfik Salim Paşaların beyanatı

Dr. Pr. Besim Ömer Pş.

TEVFİK SALİM PAŞA

Son zamanlarda memleketimizde Adliye Vekâleti nazarına gelen iskatı cenin, çocuk düşürme ve düşürtme hâdiselerinin çoğaldığını nazarı itibara alarak bu hususta mevaddı kanuniyeyi teşdiden bir lâyiha hazırlamağa başlamış ve lâyihanın yakında ikmal edilerek Meclise verilmesi ihtimali kuvvetlidir Lâyihada çocuk düşürmek ve düşürtmek vaziyetinde bulunanlar için gayet şiddetli cezalar tesbit edilmekte ve çocuk doğurmağa mâni bir maraz bulunduğu halde kürtaja müsaade için tıbbî adliden rapor almark ameliyat yapılmak kaydı konmaktadır. Hakikaten son zamnlarda çocuk düşürme ve düşürtme hâdiselerinin memleketimizde çoğaldığı anlaşılmakla beraber doktorların da kürtaj ameliyesinden büyük kazançlar temin etmekte oldukları ve bu yüzden çocuk doğurmak istemeyen kadınların zaafından istifade ederek bu işi yaptıkları söylenmektedir. Bir tek doktorumuzun dahi böyle bir tamada bulunabileceğini kabul etmemekle beraber bir defa da etibba odası reisi Dr. Tevfik Salim Paşanın bu husustaki beyanatı ile kanaatlerimizi teyit etmek istedik. Tevfik Salim Paşa diyor ki:

— "Böyle bir şeyden haberim yoktur. Lüzumu olmayan yerde gürtaj yapmak bir cinayettir. Hiç bir hekimin para için mesleğini cinayete âlet itihaz edeceğini tasavvur etmem. Gürtaj yapmak hayat ile oynamaktır. Çünkü ortada kaybolan bir masum ve tehlikeye atılan bir ana vardır. Bunun maddî mes'uliyeti gibi mânevî büyük bir mes'uliyeti de vardır. Vicdan sahibi bir doktor bunu yapamaz.,,

Bu hususta Dr. Profesör Besim Ömer Paşa da muharririmize demiştir ki:

" — Doktorlarımıza böyle bir iftirada bulunmak kabahatinde bulunamam. Bugün mevcut doktorların bü yük bir kısmı bizim talebelerimizden

(Devamı 5 inci sahifede)

Kazanç vergisi Lâyihası

Hususî istihlâk vergisile kazanç yergisi tevhit edildi

ANKARA, 10 (Telefonla) — Kazanç vergisi lâyihası önümüzdeki hafta Maliye vekâleti tarafından Heyeti vekileye takdim olunacaktır. Meclisin fevkalâde içtimaında hükûmet tarfından meclise tevdi edilmiş bulunan eski lâyiha geri alınacak ve yerine yeni lâyiha takdim edilecektir. Bu yeni lâyihada memleketin umumî ihtiyaçları ve hususî zaruretleri nazarı dikkate alınmıştır. Hususî istihlâk vergis ile kaznç vergisi tevhit edilmiştir.

Mübadil Rumlar

Türkiyeye nasıl gelebilecekler?

Heyeti vekilenin kararı tamim edildi

ANKARA, 10 (Telefonla) — Heyeti Vekile 17-10-930 tarihli ve 10206 numara lı seyrü sefer talimatnamesine âtideki maddenin tezyiline karar vermiş ve keyfiyet lâzım gelen makamlara tebliğ edilmiştir:

Madde: — Mübadele suretile memleketimizden çıkıp Yunanistana giden Rum ortodokslar Türkiyeye tekrar yerleşmemek ve bu cümleden olarak Türkiyenin hiç bir mahallinde gayri menkul emvali tasarruf veya tesahüp etmemek üzere merkezden istizan olunarak konsolosluklarımız tarafından iki ay müddetle seyahat için vize verilir.

M. Yansen'in Tetkikatı

Profesör dün Üsküdar tarafını tetkik etti

Şehir mutahassısı M. Yansen dün Üsküdarı ve şehrin bazı yerlerini gezerek tetkikatta bulunmuştur.

M. Yansene belediye şehire ait bazı haritalar vermiştir.

Alman profesörün yarın Avrupaya gitmesi muhtemeldir.

Belediye reis muavini Hâmit B. dün otelde M. Yanseni ziyaret ederek bir müddet görüşmüştür. Vali ve belediye reisi Muhiddin B. şehir plânı etrafında temasta bulunmak üzere bir kaç güne kadar Ankaraya gidecektir.

25,000,000 Lira vergi

Bu sene içinde İstanbul halkının vereceği vergi budur..

Bir maliye şubesinde verği alınıyor

Aldığımız malûmata göre yeni vergi kanunları ve yapılan tenzilât dolayısile İstanbulda vergi tahsilâtı hayli kolaylaşmıştır. Bu kolaylık ve intizam daha ziyade vergilerin azaltılmış olmasından ileri gelmektedir.

Yeni kanunlar mükelleflerin vergi vermek kabiliyetini, kudretini daha kolaylaştırmıştır.

Tahsilât eskisine nisbetle muntazam cereyan etmektedir ve hemen hemen hazirandan teşrinievvel sonuna kadar bakaya kalmamış gibidir.

Mal müdürlüklerinden ve mülhakattan yaptığımız tahkikata göre: İstanbulun vergi tahsilâti 1931 senesi zarfında 25 milyon lira kadar tahmin edilmektedir.

Ankaraya dönüş!

M. Litvinof'a refakat eden Teşrifat umumî müdür muavini Kudret ve Hariciye hususî kalem müdürü Kemal Aziz B. ler bugün Ankara'ya gideceklerdir

Lefkoşa'da yakılan vali konağının enkazı ve konağı ateşlemek için çevrilip benzini boşaltılan otomobil..

Mesele dal budak saldı

Ingilizler Kıbrısı Yunanistana terketmek için bir teklif yapıyorlar

Yunanlılar Kavala'dan Türk hududuna kadar Trakyayı Bulgarlara verirlerse onlar da Kıbrısı bırakacaklar

Kıyam erbabının sokaklarda yaptıkları tezahürat

İngilterede Kıbrıs adasının bir şartla Yunanistana terkedilebileceği hakkında bir cereyan olduğu bildirilmektedir. Fakat bu şarta Yunanistanın rıza göstereceğine ihtimal verilmemektedir. Şart şudur: Kıbrıs adasının Yunanistana terkedilmesine mukabil, Yunanistan da garbî Trakyanın bir kısmını Bulgaristana terketmelidir.

Near East gazetesi bu teklife taraftar olan zümrenin efkârına tercüman olarak diyor ki:

" Yunan gazeteleri Balkan ittihadı fikrinin kuvveden fiile isal edilmesile yakın şarkta sulhün temelli surette yerleşeceğini iddia ediyorlar. Balkan ittihadına İngiltere de taraftardır. Binaenaleyh Bunun tahakkuk edebilmesi için İngiltere fedakârlıkta bulunabilir. Eğer Yunan hükûmeti, garbî Trakyanın Kavaladan Türk hududuna kadar olan kısmını Bulgaristana terkedecek olursa, İngiltere de Kıbrısı Yunanistana terketmek meselesini nazarı itibara alabilir. Bu teklif yapılmazdan evvel, hiç bir şey mukabilinde İngilterenin adayı terketmesi beklenemez. Diğer taraftan Balkanlarda devamlı bir sulhün teessüs etmesi gibi hayırlı bir maksat uğurunda fedakârlık yapmak İngiliz siyasî an'anesine tevafuk eden bir hareket olur.,,

Şayanı dikkat bir mektup

Diğer taraftan İngiliz gazeteleri, Adadaki kıyam hareketinin başlangıcı hakkında etraflı

(Devamı 5 inci sahifede)

Birinci Büyük Millet Meclisi!

Yazan : Edirne Meb'usu
Mehmet Şeref

Ankara yerinden oynamıştı. Sakaryada Türke zaferi mukadder kılan Mustafa Kemal geliyordu; Kırklareli meb'usu Doktor Fuat Bey bu büyük günün hatırasını tebcil için ter temiz bir maksatlâ Mustafa Kemalin küçük kıtada fotoğrafını yaptırmış, arkadaşlara dağıtıyordu.

VEHBİ HOCA (Konya) bir arkadaşın gögsünde görünce: Abidei asnamdan mı oldunuz... Dedi.

Orada bulunan KARA VASİF BEY çatkın bir çehre ile hocadan daha ileri giderek:

— *Ayıptır bir adamın fotoğrafını rozet diye takmak; bu ne kadar abes şey demişti.*

Ferit Bey (Çorum): Çoşkun bir heyecan ve pürgazap bir lisan ile mükabele etti:

— *Vatanı kurtaran* MUSTAFA KEMAL'*ın tasvirini sade benim değil, karımın göysünde bir pandantif yerine taşıtmak, ona seçde etmek benim dinim olmuştur.*

Bütün bu vak'aları yakında Milliyet'te okuyacaksınız.

Tarihten sahiteler

İngilizler Kıbrısı nasıl işgal ettiler?

Bir gün sarayda yemek yerken kraliçe niçin harp ilân edilmediğini soruyor..

Eleftheron Vima'dan terceme eden: *Halil MİTAT*

— 1 —

Venedikli Dandolo'nun müdafaa ettiği Lefkoşa 9 eylûl 1570 tarihinde onbir gün süren hafif bir mukavemetten sonra sarhoş denmekle maruf ikinci Selim zamanında kuvvetli bir ordu ve donanma ile gelmiş Kaptanı Derya Piyale ve Lala Mustafa Paşa tarafından zaptedilmişti. İkinci Selim, Gan Mikef namile de yadolunan yahudi banger Yosif Nasi'nin teşvikile Kıbrıs seferini açmış idi. Nasi Kıbrıs prensi olmak hevesinde idi. Aslen Portakizli olan bu adam (Anvers) şehrinde bir müddet oturduktan ve orada servet kazandıktan sonra parasının kuvvetile siyasî heveslerini tatmin etmek üzere Türkiye'ye hicret etmişti. Sarhoş Sultandan koparmış olduğu Naksos dokalığı, şöhretperestlik hırsını teskin etmediğinden Nasi Kıbrısa yani Frenk Luzinian kırallığına da göz koymuş idi.

Lefkoşa'nın sukutunu Ammohostı'nın yani Frenk Famagusta'nın muhasarası takip etti. Bu kasaba cessûr Markandoni Bragadino tarafından kumanda ediliyordu. On bir ay, Türklerin hücumlarına mukavemet edebildi. Fakat açlık yüzünden mahsurlar, 1 ağustos 1571 de teslim olmağa mecbur kaldılar. Famagustadan sonra tekmil ada Türklerin eline geçmişti. Venedik arslanı, gölgesi yavaş yavaş bütün Akdenize yayılan hele artık mukavemet edemiyordu. Nanpakto'da kazanılan hırıstiyan deniz zaferi, neticesiz kalmıştı. Çünkü Avusturyalı Juan'nın kumandası altında bulunan hırıstiyanlar galip gelmekle beraber aralarındaki ittihatsızlık yüzünden zaferin semerelerini iktitaf edememişlerdi. Böylece Kıbrıs, Türk hâkimiyeti altına geçmişti.

* * *

Osmanlı - Rus harbi ve Rus - İngiliz rekabeti

Aradan üç asır geçmişti. 1887 senesinde İkinci Çar Aleksandır, vermiş olduğu sulhperverane teminata rağmen, Akdenize inmekten ibaret olan İslav rüyasını hakikate isal etmek istedi. Bu maksat için sevgilisi prenses Dolguruki'nin aguşunu bırakmağa karar verdi, Türklere karşı gelmek için de Bosna ve Hersekte öldürülen hırıstiyanların intikamını ileri sürdü. Osman Paşanın kahramanlığı, Rus ordusunun cenuba doğru akınını durduramadığından Plevnenin sukutundan sonra İstanbul yolu galibe açık kaldı.

Çar, İngiltere'den korktuğundan, bitaraflığını temin etmek için Londraya Ceneral Jgnatief'i yollamıştı. Kontes İgnatief'in kumral güzelliği İngiliz payıtahtının Aristokrat salonlarını şaşaa içinde bırakmıştı. Ceneral bir taraftan siyasî ricali ikna etmekle uğraşırken diğer taraftan zevcesi mücevherat ve tuvalet bahsine de Margiz Londonbery ile, şarap ve içki masasında da İngiliz erkeklerile yarış yapıyordu. Kontes, bu yarıştan galip çıkmıştı. Fakat zevci öyle olmadı. Kraliçe Viktorya'yı Hindistan imparatoriçesi ilân etmesinden dolayı biraz evvel Lort Bikonsfild asalet ünvanile taltif edilmiş Büyük Britanya Başvekili Dizracli, Rus rüyalarının tahakkukuna asla yardım etmek istemiyordu. Britanya imparatorluğunun emniyeti için lüzumlu olan üç noktaya, yani Süveyş kanalı ile Çanakkaleye ve İstanbula dokunmadıkca İngilterenin bitaraf kalacağını ap açık Ceneral İgnatief'e söylemişti. Çarın başvekili Gorçakof, kaybedecek bir şey olmadığı için bu üç noktaya dokunulmayacağı vadini vermişti. Londra'daki müneccimleri, casusları İngiliz efkârı umumiyesinin (Bün yamin İzrael) i takip etmediğini kendisine bildirmişti. Mesele zaten gizli değildi. Birçok İngiliz, başvekilin tehditlerine gülüyorlardı. Mizahî Punç gazetesi, "Palikarya Bün yamin,, serlavhası altında dercetmiş olduğu bir karikatürde İngiliz Başvekilini, kılıçla

Benjamin Dizraeli

Rus ayısının karnını delmeğe uğraşır bir vaziyette göstermişti. Londra'daki Rus sefiri Suvalof'un Gorçakofa vermiş olduğu malûmata göre, Otonun Yunan tahtından tebaüdünden sonra bu tahta namzet gösterilmiş olan İngiliz Hariciye nazırı Lord (Derbi) İngiltenin Rusya'ya harp açması için bir sebep bulunmadığı yolunda Dizraeli nazırlarından bir çoğunu ikna etmişti. Güzel sayfiyesine çekilmiş olan (Bikonsfild) in büyük rakibi Gladston Şarkî Rumelideki sevgili Bulgarlarını katliâm etmiş olan Türkleri müdafaa etmesinden dolayı başvekile karşı şiddetli hicviyeler savuruyordu. Gorçakof, İstanbul meselesinin Rusya ile İngiltere arasında müştereken müzakere edileceğini Suvalof ve İgnatief vasıtasile Dizraeli'ye vadediyor ve diğer taraftan Rus orduları baş kumandanı Gran Dok Nikolaya şu emri gönderiyordu: "Ordunun hedefi İstanbuldur.,,

Kral Viktorya, Bikonsfild'le hemfikir idi. Müteveffa Albert, daima, Rusya'nın İngiltere için bir tehlike teşkil ettiğini söylüyordu. Sevgili zevcinin her dediği ise (Viktorya) tarafından ayni hikmet olarak kabul ediliyordu. Bunun içindir ki, Kraliçe, Gladiston ile (Derbi) nin aleyhinde idi. Hattâ, (İyi dizi) kelimei taltifkâranesile hitap ettiği Bikonsfild'in Rusya'ya harp ilân etmesinde tereddüt etmesi sabırsızlanmasını mucip oluyordu. Kraliçenin bu sabırsızlığı prenseslere ve bütün saray mensubinine de sirayet etmişti. Fakat kurnaz yahudi intizar etmesini bilirdi. Bir gün sarayda yemek yerken Prenses Meri niçin harbi ilân etmediğine işaret etmek istiyerek kendisine:

— Milord artık ne bekliyorsunuz? demişti.

Dizraeli prensesin ne demek istediğini anlamamış gibi görünerek:

— Meyveleri bekliyorum cevabını vermişti.

HARİCÎ HABERLER

Tamirat ve Harp borçları

Bir Fransız gazetesi ne diyor?

PARİS, 10 A.A. — Excelsior gazetesi tamirat ve harp borçları meselelerinin biribirine bağlı bulunduğundan bahsile neşrettiği bir yazıda, Young plânında tasrih edilen şarta tabi senelik taksitler miktarında yapılabilecek her türlü tenzilâtı bazı kayitlere tabi tutacak böyle bir irtibatın bilfiil mevcut olduğu aşıkâr bulunduğunu beyan ettikten sonra diyor ki:

"Fransa bu hususta ancak Amerikan hükûmeti ve âyan meclisi tarafından verilecek teminat hissesinde teahhütlere girişebilir.

Amerikan alacaklıların da ayni nisbette tenzilâta razi olacaklarına kanaat hâsıl etmeden Almanların borçlarında tenzilât icrasına muvafakat etmek çok gafilâne bir hareket olur.

Korku ve Dehşet..

Corsikada haydutların tathirine başlandı

PARİS, 10 (A.A.) — Corsikadaki ilk tathir harekâtı cumartesi akşamı başlamıştır. Tevkifat esnasında kan dökülmesine meydan verilmemiştir. Çünkü haydutların ekserîsi yataklarından kaldırılarak yakalanmıştır. Matin gazetesinin hususî muhabiri, ilk güne ait neticeleri şu suretle hikâye eylemektedir:

Harekât, cumartesi günü gece yarısı başlamıştır. Bu harekât, ada valisi olan Jeneral tarafından üstadane bir surette idare edilmiştir. Bütün adada da şiddetli bir fırtına esmekte olduğu sırada 25 seyyar muhafızdan mürekkep olan 18 manga harekete geçmiştir. Her manga mitralyözlerle mücehhez iki zırhlı otomobil himayesinde idi. Başlıca hedefler, elde edilmiştir. Haydutların Spada, Cavigliolo, Bartoli, Borenea'da ki umumî karargâhlarında taharriyat icra edilmiş ve burada hakikî imalâthaneler meydana çıkarılmıştır. Ada valisi Jeneral, Matin gazetesi muhabirine şöyle demiştir: Kan dökülmesine ve bilhassa bana refakat edenlerin kanlarının dökülmesine mâni olmak isterim. Haydutları dehşet içinde bırakmak ve onlara bizim kendilerinden kuvvetli olduğumuzu isbat etmek lâzımdır.

Umumî grev

MADRİT, 10 (A.A.) — M. Quiroga, gazetecilere beyanatta bulunarak bugün Almoria'da umumî grev ilân edilmiş olduğunu, çünkü patron ve amele murahhaslarından mürekkep komitenin ittihaz etmiş olduğu kararları amelenin büyük bir kısmının kabul etmediğini söylemiştir. Bu grevin neticeleri çok mühim olacaktır, çünkü senenin limanın emtia ile en ziyade dolu olduğu bir mevsimine tesadüf etmektedir. M. Quiroga, her türlü isyan hareketinin tenkil edileceğini ilâve etmiş ve demiştir ki: "Vali şimdiye kadar herhalde göndermiş olduğu talimatı almış bulunuyor. Dün, grevcilerle sivil muhafızlar arasında bir iki müsademe olmuştur. Üç yaralı vardır.

Londra şehreminine merasim

LONDRA, 9 (A.A.) — Londranın yeni şehremini Sör Maurice'in vazifesine başlaması münasebetile öteden beri yapılması an'ane halini almış olan merasim ve alay havanın yağmurlu olmasına rağmen büyük bir kalabalığın iştirakile icra edilmiştir.

Argentinde intihabat

BUENOS-AİRES 9 A.A.— Teşrîî intihabat, Radikal fırkasının istinkâf tavsiyesine rağmen, bütün müntehiplerin yüzde 85 şinin iştirakile ve hiç bir hâdise çıkmadan yapılmıştır.

Komünist fırkası kapatıldı

BARSELON, 9 (A.A.) — Komünist fırkasının Barcelonedaki merkezi zabıta tarafından kapatılmıştır.

Alman Borçları

Paris mülâkatı Berlinde büyük bir alâka ile takip ediliyor

BERLİN, 10 A.A. — Alman efkârı umumiyesi, M. François Poncet'in Paris seyahatini büyük bir alâka ile takip ediyor.

Bütün gazeteler, Fransız sefirinin M. Laval ile yaptığı mülâkatların tafsilâtını bildiren telgrafları neşretmekte ve Paris gazetelerinin mütalealarını iktibas eylemektedir.

Alman matbuatı, M. François Poncet'in Alman hükûmetinin müsbet tekliflerini hâmil olduğunu bildirebilmek mevkiinde bulunduğunu zannetmişti. Hakikaten mutabık olmıyan bu haber hem Paris hem de Berlin tarafından tekzip edilmiştir.

Burada; aksine olarak, vaziyetin M. François Poncet'in seyahatile vuzuh bulacağı düşünülmekte ve bundan dolayı bu seyahate büyük bir ehemmiyet atfedilmektedir.

Filhakika anlaşıldığına göre, Fransa ile Almanya arasında yapılmakta olan müzakerelerin geçen hafta zarfında mahsus terakkiler kaydetmemiş olduğu zannediliyor. Vaziyet, şimdi göründüğü veçhile, şu suretle hulâsa edilebilir. Alman hükûmeti, Young plânının 119 uncu maddesile derpiş edilen istişarî komitenin içtimaa davetini talep etmeğe hazırdır. Fakat bu komitenin Alman hususî borçlarile, tamirattan mütevellit taahhütlerini nazarı dikkate almak şartile ve umumî itibarile Almanya'nın tediye kabiliyeti meselesini tetkik edebilmesine müsait olacak tarzda salâhiyetlerinin genişlemesinin şimdiden kabulünü istemektedir. Tabiri diğerle, Alman hükûmeti kısa vadeli hususî borçlarla tamirat borçlarını karşı karşıya getirerek bunlardan birisinin tercih edilmesini talep etmek arzusunda olduğu gibi istişarî komitenin içtimaa davetini mutazammın mektubu da bu meali muhtevi olarak yazmak arzusundadır.

Fransız hükûmeti; şimdiye kadar burada istihsal edilen malûmata nazaran Alman telkinatını muvafık bir tarzda telâkki etmemekte ve tamirat borçlarile hukukî borçların biribirlerinden tefriki icap edeceği hakkındaki hukukî prensipi ileri sürerek tamirat borçlarının tekaddümünü muhafaza etmek istemektedir.

Meselenin esasına teallük eden bu noktai nazar ihtilâfının ne kadar büyük olduğu, Amerika'dan gelen ve 18 şubat 1932 tarihine kadar hareketsız kalmış olan kısa vadeli ecnebi kredilerinin sağlamlaştırılması ameliyesinin müşkülâtsız yapılamıyacağını göstermekte olan haberle de teeyyüt eylemektedir.

Almanya'ya kısa vadeli ve yüksek faizli mühim meblâğ ikraz etmiş olan Amerika bankaları bu sağlamlaştırma ameliyesini ve tediye edilen faizin tenzili keyfiyetini kendilerinin de mütedavil sermayeye şiddetle muhtaç olmaları hasebile daha az bir hoşnutsuzlukla görmektedirler.

Geçen ağustos ayında Bâle'da tesis edilen komiteye müşabih beynelmilel bir komite tarafından idare edilecek olan kredilerin sağlamlaştırılması müzakerelerinin çok uzun olacağını düşünmek nabemahal değildir. Bu müzakerelerin asgari iki ay devam edeceği ve arzu edilen vakitte intaç edilmediği takdirde de Almanya'nın harice karşı olan taahhütlerini ifa edemiyeceği ve harice olan borçları için umumî bir moratorium ilânında muztar kalacağı düşünülmektedir.

BERLİN, 10 A.A. — "Deutsche Allegemeine Zeitung" M. François Poncet'nin Paris seyahati hakkında uzun mütalealar yürütmektedir. Bu gazete vukuatın seyri ne olacağı sualini irat etmektedir. Hususî borçlarla siyasî borçlardan birinin takdimi meselesinde hiçbir netice elde edilemiyecektir. Almanya hükûmeti, malûm olan noktai nazarını müdafaa edecektir. Mezkûr hükûmet, hususî dayinlerine karşı taahhütlerini yerine getirmeğe âmade olduğunu beyan edecektir. Ancak bu kararın tahakkuk sahasına isali ve hattâ bu tahakkukun ahengi herşeyden evvel siyasî vergilerden hâlâs olmasına bağlıdır. Alacaklarını tamirata ait tediyatın arkasına veya ayni sıraya koymağa muvafakat eden ve Almanyanın gerek tamirata ve gerek hususî borçlara ait faizleri ve amortisman bedellerini tediye edebileceğini ve tekrar bir çok ecnebî mahsulü ithal eyliyebileceğini zanneyleyen hususî alacaklılar, Fransız siyasetine hadim olmaktan başka bir netice tevlit etmiyecek olan böyle bir noktai nazar takip etmiş olmalarına bir gün gelecek teessüf edeceklerdir. Şayet Almanya tekrar harp vergilerini ödemeğe mecbur olacak olursa kendisi için kısa vadeli borçlarına karşı koymak imkânı kalmıyacaktır.

Sofya mezarlıklarında

SOFYA, 9 (A.A.) — Bu yakınlarda intihar eden komünist Kofardjieff ile Nenoff'un mezarları önünde dün nöbetleşe nutuk söylemekte olan 74 tale

Müsademelerin Mes'ulü kim?

Japonlar Çinlileri mesul tutuyorlar

CENEVRE, 9 A.A. — Çin hükûmeti M. Briand'ın 6 teşrinisani tarihli notasına cevap olarak gönderdiği bir telgrafta Japonyanın Cemiyeti Akvam meclisinin kabul ettiği karar suretindeki mecburiyetleri ve mükellefiyetleri nazarı itibara almıyarak askerî hareketlerde devam ettiğini bildirmiştir.

Tokyo hükûmeti de ayni notaya cevaben gönderdiği bir telgrafta bu yakınlarda cereyan eden müsademelere ilk önce Çinlilerin girişmiş olduklarını beyan ettikten sonra askerî hareketlerin mümkün olduğu kadar tahdidi için Japon askerleri kumandanlığına 6 teşrinisanide emir vermiş olduğunu ehemmiyetle kaydetmiştir.

Çin mahafiline göre

LONDRA, 10 A.A. — Tokyo'dan Reuter ajansınabildirildiğine göre Japon siyasî mahafilinin bir konsoloshanesinden almış olduğu bir telgraf, Canton hükûmetinin Peng - Yak - Siang ile Chan - Si valisi olup uzun müddet Pekin'e sadık olduğu zannedilen Yen - Si - Chang'a müracaat ederek memleketi tahlis etmelerini istemiş olduğunu bildirmektedir.

Canton hükûmetinin böyle bir müracaatta bulunmasının sebebi, Tchang - Kai - Chek'in vazifesi başında kalmak hususunda israr etmekte olmasının tevlit etmiş bulunduğu membubiyetsizlik olduğu söylenmektedir.

Bazı Çin mahafili, Mançuri nin askerlikten tecridi ve merkezî hükûmet tarafından oraya bir alî komiser tayinine taraftardır. Bu mahafil, inzibat ve asayişin muhafazasından Japon kıtaatının mes'ul olmaları lâzım geldiğini ilâve eylemektedir.

Mançuride vaziyet

M. Tchen'in kendi fikrince Mançuri'de mes'ut bir inkişaf husulünün ancak Çin ile Japonya atasında yapılacak dostane bir teşriki mesai sayesinde mümkün olabileceğini ve Mançuri, kuvvetli bir ordu bulundurmak için halka ağır vergiler tarheden ve vaktini Pekin ile Moukden arasında mekik dokumakla geçiren şimdiki vali tarafından idare edildikçe böyle bir teşriki mesainin mümkün olamıyacağını söylemiş olduğu rivayet edilmektedir.

Japon erkânından biri, bu haberin daha evvel neşir ve işaa edilmemiş olduğunu ve bundan maksat çıkmaza girmiş olduğu malûm bulunan Nankin - Canton müzakeratını ihlâl etmemek olduğunu beyan etmiştir.

Tokio hükûmetinin Amerikaya cevabı

TOKYO, 10 A.A. — Amerikan muhtırasına hükûmetin hazırladığı cevap dün akşam gönderilmiştir. Hariciye nazırı bugünkü şerait ve hâdiseleri nazarı itibare alarak iki hükûmet arasında cereyan eden muhaberelerin neşrini istememeğe karar vermiştir. Bununla beraber, M. Stimson iki hükûmet arasında teati edilen vesikaların neşrini arzu ettiği takdirde Japonyanın buna muhalefet etmiyeceği söylenmektedir.

Taarruza hazırlık

HARBİN, 10 A.A. — Japon kuvvetleri Nonni üzerindeki demiryolu göprüsünün cenubunda 11 kilometre derinliğinde olarak bir ric'at harekati yapmışlardır. Japonlar, takviye kıt'alarının gelmesini beklemekte ve bunların muvasalâtı akebinde jeneral Ma - Tchan - Chan'ın umumî karargâhı olan Tsitsikar'ı hedef ittihaz eden yeni bir ileri hareketi yapmağı derpiş eylemektedirler.

Amerika tekrar teşebbüste bulunacak

VAŞİNGTON, 9 A.A. — M. Hoover ile M. Stimson bugün Mançuri vaziyeti hakkında müzakere ve müşaverede bulunmuşlardır. Amerika hükûmetinin Çin ve Japon hükûmetleri nezdindeki teşebbüslerini tek-

SON DAKİKA

Yeni ve mühim lâyihalar hazırlandı

Ekalliyetler, iskân ve cemiyetler hakkında lâyihaların esasları

ANKARA10 (Telefonla)— Dahiliye vekâleti Millet Meclisine takdim edilmek üzere bazı mühim lâyihalar hazırlamaktadır. Bu lâyihaların bir kısmı hazırdır. Diğerleri derdesti ikmaldir. Yapı ve yollar kanun lâyihası, ekalliyetler, cemiyetler, iskân ianenin nasıl derce edileceği hakkında lâyiha, ahvali şahsiye sicilâtı lâyihası, nüfus lâyihası, polis vazife ve salâhiyeti hakkında kanun lâyihası, belediye encümenlerinin salâhiyetlerine dair lâyiha, gayri menkule tecavüzün ref'ine dair lâyiha, hususî idareler ve polis teşkilâtı lâyihaları ecnebilere yasak sınıflar hakındaki lâyiha bu meyandadır.

Ekaliyetler lâyihası üzerindeki tetkikat henüz ikmal edilmemiştir. Bu lâyihanın bütün esasları Lozan ahitnamesinde ve o ahitnamenin hükûmetimize idarî ve hukukî sahalarda verdiği salâhiyetlerin istimalinden mülhemdir.

Cemiyetler kanun lâyihası da mühim esasları muhtevidir. Bu esaslar eski kanunun hemen bütün ana hatlarını tadil etmektedir. Bu lâyiha ile memlekette cemiyet teşkilâtının organize istihdaf olunmuştur.

Yeni iskân kanun lâyihası alâkadar bütün vekâletler mütehassıslarının yardmile meydana gelmektedir. Bilhassa birkaç seneden beri memleketimizde tatbik edilmiş olan iskân işlerinin tedvirinden mütevellit tecrübelrden istifade edilmektedir.

Ianenin memleket dahilinde ve tandaşlardan, şekilde dercedilecek ve hangi şerait dahilinde bu ianeden âmenin lehine olarak istifade edileceği bu husustaki lâyihada tesbit olunmaktadır. Eski cem'i ianat kanunun bütün esasları tadil edilmiş ve yeni usullerle halkın vereceği ianenin kabulü ve mahallerine sarfı için idare âmirlerine salâhiyet verme şekli tecviz edilmektedir.

Bu yeni lâyihalar meyanında bir hassa ehemmiyeti haiz lâyihalardan biris de gayri menkule tecavüzün men'ine dair olan lâyihadır. Vatandaş gayri menkul emvale lâalettayin zamnlarda yapılan ve hukukî müdayidelere istinat etmeyen herhangi bir müdahalenin sureti men'i hakkında esasları ihtiva etmektedir.

Yerli malların sürümünü temin için tedbirler alınıyor

ANKARA, 10 (Telefonla) — Sanayi ve Maadin Bankası umumî müdürü Sadettin Bey vekâletlerle olan temaslarını ikmal ederek bu akşamki trenle hareket etti. Sadettin Bey bankanın yerli mallarının imal ve satışları üzerinde iktısat vekâletine izahat vermiş ve umumî isteklere karşı yerli malları etrafında alınacak tedbir hakkında görüşmüştür. Bu meyanda İstanbula Japonyadan ve diğer bazı mahllerden idhl edilerek daha ucuz satılan ve benzeri yerli mallarının sürümünü tenkise uğratan mallar hakkında bankanın mütaleasını Sadettin Bey alâkadar zevata bildirmiştir.

Bafrada kaçakçılarla mücadele

BAFRA, (Milliyet) — Bu sene zürra elinde satılamamış tütün kalmasından dolayı kaçakçılık pek ilerilemiştir. Şark hudutlarından getirilen sigara kâğıdı ve diğer eşyalar burada tütün ile mübadele edilmektedir. Yeni sene mahsulünün yetişmesi ile kaçakçılığın tezayüt edeceğini nazarı dikkata alan mahallî tütün inhisar idaresi bir aydan beri sıkı bir takibata girismiş bulunuyor.

İnhisar memurlarının refakatındaki jandarma kuvvetleri muhtelif kollardan umumî bir tahariyat ve takibat yapmaktadır. Geçenlerde yapılan bu umumî takibat esnasında 42 kişinin üzerinde kaçak tütün ve sigara kâğıdı yakalanmış ve müsadere edilmiştir. Şüpheli köyler ile Bafra hududu üzerindeki geçitlerde ittihaz edilen bu sıkı tedabir üzerine kaçakçıların mıntakamıza girmeye cesaret edemiyecekleri ve bu suretle kaçakçılığın önüne geçilebileceği ümit olunuyor.

Dahiliye vekilinin Malatyada tetkikatı

MALATYA, 9 A.A. — Dahiliy Vekili Şükrü Kaya Bey refakatin'de Umum Jandarma Kumandanı Kâzım Paşa ile Siirt meb'usu Mahmut ve kalemi mahsus müdürü Ekrem Beyler olduğu halde bugün Malatya'ya muvaselât etmişlerdir.

Vekil Bey, hükûmette memurları kabul ederek mesai ve faaliyetleri etrafında izahat almışlar, Belediyede şehir işleri hakkında malûmat edinmişlerdir. Bundan sonra Postaneyi teftiş etmişler, müteakiben C. H. Fırkası merkezini ziyaret eylemişlerdir. C. H. Fırkası merkezinin bulunduğu Gazi Hazretlerinin yüksek adını taşıyan büyük caddenin ortasında elektrikle safa geldiniz yazılıydi.

Fırkada şehrin su meselesi etrafında Vilâyet heyeti reisi ve azâsiyle hasbuhal yapan Vekil Bey su işi ile elektrik şirketinin meşgul olmasını ve Belediye, idarei hususiye ve bankaların müzaheretiyle bu işi başarmasını tavsiye etmişlerdir. Vekil Bey akşam yemeğini Malatya'lıların sofrasında yiyecek, yarın kazalarla meşgul olacaktır.

Malatya'da kısa bir geziş, şehirde imar ve inkişaf faaliyetinin canlandığını göstermektedir.

C. H. Fırkası dün toplandı

ANKARA, 10 A.A. — C. H. Fırkası grupu bugün reis vekili Ali Beyin riyasetinde mutat içtimaını aktetmiştir.

Ankara Avcılar klübünün yeni idare heyeti

ANKARA, 10 A.A. — Ankara avcılar klübü silâhçı Hakkı efendi ustanın reisliği altında umumî toplanışın yaparak yeni idare heyetini seçmiştir. İçtima çok kalabalık ve intihap tamamen serbest olmuştur. Yeni idare heyeti şunlardan mürekkeptir:

Daimî reis Kütükcu Ali Beyfendi, umumî kâtip Aka Gündüz Bey, İdare heyeti reisi Emniyeti Umumiye şeflerinden Halil Bey, İdare âmiri binbaşı mütekaidi Sadık Bey ve muavini Kütükcü Kâzım Bey, Vezneci müteahhit Mahir Bey ve yardımcı tüccardan Hoca zade İsmail Bey, Azalar Hakkı efendi usta, Riyaseticümhur kalemi mahsusundan Ali Riza Bey, Dişçi Sıtkı Bey, Devlet Demiryollarından Münir Bey, tüccardan Muammer Bey.

Devlet bankası altın satın alıyor

ANKARA, 10 A.A. — Türkiye Cümhuriyet Merkez Bankasınca bir Türk Altını ayar ve sikletinde altına 925 kuruş fiat tesbit edilmiş ve şimdilik yalnız Ankarada mezkûr banka idarei merkeziyesinde bu fiatla mübayaa mukarrer bulunmuştur.

İzmirde zelzele oldu. Hasarat yoktur

İZMİR, 10 A.A. — Bu sabah saat besi elli gece hafif bir zel

Bir depo bir haftadır yanıyor!

Ekonomi

Afyon tacirleri mukabil bir birlik yapıyorlar

Bugün Ticareti hariciye ofisinde bir içtima yapılacaktır

Dün afyon tacirleri Ticaret borsa nda aralarında toplanmışlar ve afyon vaziyeti etrafında müdavelei efkârda bulunmuşlardır.

Tüccarlar Avrupada afyon ithalât tacirlerinin yaptıkları kartele mukabil burada aralarında bir teşekkül vücuda getirmek fikrini ileri sürmüşlerdir. Bu fikir etrafında hararetli münakaşalar cereyan etmiştir. Tüccarlar yapacakları teşekkülün esas ve teferruatını tesbit etmek üzere Ofiste toplanmağa karar vermişlerdir. Bu toplantı da tesbit edilecek esasları Ofis müdürü Cemal Beyin riyaseti altında aktedecekleri içtima da hususî şekli verilecektir.

Ruslar tiftik alıyor

Ruslar dün 65 kuruştan 30 bin okka tiftik elmışlardır.

Bundan başka 60 balya oğlak derisi 115 kuruştan ve 50 balya da 117,5 kuruştan satılmıştır.

Fındık piyasası

Fındık piyasası son durgunluktan sonra yeniden düzelmiştir. Giresonda fındık 87 kuruştan muamele görmüştür.

Hamburg piyasasında Türk fındığı 95,5 kuruştur.

Buğday 5 para düştü!

Dün Ticaret borsasında buğday fiatı 5 para düşmüştür.

Cumartesi günkü Amerika telgrafı 66,58 iken dün gelen 66,1 idi.

Maamafih umumî kanaat buğday fiatlerinin gelecek mevsime kadar yükseleceği merkezindedir.

Hangi esas kabul edilecek?

Ecnebi memleketleri müşterileriyle Ingiliz lirası tediye edilmek şartile mukavele yapmış olan Alman ihracat tacirleri vaziyetlerini tesbit etmişlerdir. Bizi çok alâkadar eden bu karar şudur: Alman ihracat firmalarile ecnebî müşterileri arasında evvelce Ingiliz lirası üzerine aktedilmiş olan ticari mukavelelerin ahkâmının tatbikinde altın esasının nazarı dikkate alınmasına ve bu teslimatın Ingiliz lirasının bugünkü rayiç ile yapılmasının ahlâkî ve hususî şekilde telif edilmesine karar verilmiştir.

Rusların alacağı mal

Ruslar Ticaret muahedenamesi mucibince bu sene memleketimizden 15 milyon liralık mal alacaklardır.

Yün konferansı

BALLE, 10 (A.A.) — Yarın ve öbürgün Bâle'de toplanacak olan beynelmilel yün konferansı merkezi Bradford'da bulunan beynelmilel yün cemiyeti tarafından içtima davet edilmiştir.

Bu cemiyete hali hazırda merkezi yün komitesi reisi olan Fransız M. Dubrulle riyaset etmektedir.

Ingiltere, Fransa, Almanya Italya, Belçika, Felemenk, Macaristan, Lehistan, ve Çekoslâvakya'nın konferansta bulunacak olan mümessilerin yekûnu altmışa baliğ bulunmaktadır.

Beynelmilel grupa mensup olmayan Isviçre yün sanayi erbabı cemiyeti, konferans mesaisini takip edecek bir mümessil tayin etmiştir.

Konferans, yün sanayiinin vaziyeti hakkında izahatı ve şimdiki buhran ile ihracat ve kredilerin tahdidi hakkında ki raporları dinliyecektir.

Avusturya, ve cenubî Afrikada hayvan yetiştirmekle iştigal etmekte olan kimselerin beynelmilel ticaret odasının mümessilleri de konferansa iştirak edeceklerdir.

Kambiyo Borsası

Isterlin	800,00	Kuron	15,98,50
Dolar	0,47,38,94	Şiling	3,50,00
Frank	12,06	Pezeta	5,40,86
Liret	9,21,00	Rayşmark	2.00,04
Frank B.	3,39,50	Zloti	
Drahmi	38,09	Pengü	2,99,71
Frank I.	2,42,25	Ley	79,30
Leva	63,69,00	Dinar	27,16
Florin	1,17,50	Çervoneç	

Borsa harici	Altın	920
	Mecidiye	51
	Banknot	269

Esham ve Tahvilâtın nevi

Istikrazı dahilî	98,50
Düyunu muvahhide	51,50
Kiramiyeli Demiryolları	2,65

Kaçakçılarla mücadele şiddetlendiriliyor

Suriye hudutlarında askerî teşkilât yeni vazifesine başladı

Cenup vilâyetlerinde Dahiliye vekili Beyle beraber seyahat etmekte olan Baş muharririmizden gelen ilk telgrafta "Suriye hududu civarında kaçakçılık işlerinin bir facia halini aldığı, bu halin hem devletin hazinesini, hem bir kısım memleket çocuklarının ahlâkını tehdit ederek ıskandal halin de devam ettiği yazılıyordu.

Kaçakçılık, yalnız cenup hudutlarımızda değil az veya çok bütün hudutlarda hattâ İstanbul'da bile artmıştır. Kaçakçılığı meslek ittihaz edenler memleketin her tarafında büyük bir faaliyetle çalışmaktadırlar. Cenup hudutları, bilhassa Suriye bu işin merkezini teşkil etmektedir. Suriyeden cenup vilâyetlerimize kaçırılmayan hemen hiç bir şey yoktur. Urfa, Kilis ve havalisinde bu kaçak eşyanın gayet ucuz fiatle satıldığı bir hakikattir.

Devlet son zamanlarda bu hale karşı en şiddetli ve en müessir tertibatı ittihaz etmektedir.

Gümrük muhafaza teşkilâtının takviyesi için kabul edilen askerî teşkilâtın ilk defa cenup hudutlarımızda tatbikine başlanmıştır. Buradaki muhafaza teşkilâtının zabitleri tayin edilmiş ve vazifelerine başlamışlardır.

Vilâyette

Tasarruf Haftası

Dahiliye bir tamım gönderdi

Millî tasarruf ve İktısat cemiyeti Dahiliye Vekâletine bir tezkere göndermiştir.

Bunda 12 kânunuevvelde başlıyacak olan Millî tasarruf ve İktısat haftasında vilâyetlerde halka telkinat yapılması, bir bayram gibi tesit edilmesini, israftan korunmak, hesaplı yaşamak usulleri hakkında halkın tenvirini rica etmiştir.

Dahiliye Vekâleti bunu vilâyetlere tamim etmiştir.

Belediye usulü muhasebesi

Belediyelerin yeni usulü muhasebesi talimatnamesi gelmiştir

Maarifte

Radyo ile Tedrisat

Pr. Tracy F.Tyler dün maarifte temaslarını yaptı..

Vaşington "Radyo ile tedrisat cemiyeti" azasından profesör Tracy F. Tyler şehrimize gelmiştir. Amerikalı profesör şehrimizde maarif erkânı ile temas ederek Türkiye maarifi hakkında malûmat almıştır. Mumaileyh daha burada bir müddet kalarak tetkikat yapacaktır. Amerikalı profesör Viyanada geçenlerde toplanan beynelmilel "radyo ve filimle tedrisat" kongresinden avdet etmektedir.

Bu zat 14 muhtelif memleketi gezecek ve radyo ile tedrisatın neticeleri üzerinde tetkikatta bulunacaktır. Amerikadaki cemiyetin gayesi bütün dünya tedrisatında radyonun kanunî ve resmî bir mevki temin etmektedir.

Tracy F. Tyler cemiyetin bütün neşriyatının badema muntazaman Türkiyeye de gönderileceğini söylemiştir. Profesör maarif idaresini ziyaretinde cemiyet hakkında 14 muhtelif lisan üzerine yazılmış bir de broşür bırakmıştır. Broşürde türkçe olan kısım da vardır.

Sınıf kütüphaneleri

İlk mekteplerde sınıf kütüphaneleri tesisi tekarrür etmiştir. Her sınıfta talebenin daimî istifadesine arzedilecek bir kütüphane olacaktır. Burada ders kitapları haricinde bazı çocuk kitapları bulundurulacaktır.

Gazetecilik mektebi

Darülfünun divanı bugün içtima edecek ve gazetecilik mektebi işini tetkik edecektir.

Maarif binası

Elyevm Acı musluk sokağında kira ile bir binayı işgal etmekte olan Istanbul nafıa başmühendisliği maarif dairesinin üst katına taşınmaktadır.

Eminlik lâğvedildiğinden maarif dairesinin üst katı boşalmıştır.

Maarif müdürlüğü binanın alt katını işgal edecektir.

Serbest Liman!

Bu dava gene canlandı, ne yapılmak isteniyor?

Istanbul şehrinin plânı mevzuu bahsolurken Istanbul liman meselesi de tekrar canlandı.

Dünyanın en mühim ticarî bir limanı olduğu ve en tabiî bir transit merkezî bulunduğu halde Istanbul henüz esaslı bir limana ve iyi bir rıhtıma bile sahip değildir. Istanbulun asrın icabatına uygun bir şehir haline konulması düşünülürken şüphesiz her şeyden evvel liman meselesinin düşünülmesi lâzımdır. Liman meselesile beraber bir serbest mıntaka meselesinin de mevcut olduğunu unutmamak lâzımdır.

Bu hususta şimdiye kadar çok düşünülmüş olmakla beraber elde yalnız bir tek müsbet eser vardır: Ticaret odasının liman ve köprüler raporu.

Liman meselesile en yakından alâkadar olması lâzım gelen Ticaret odası Istanbul'un müstakbel limanının yerini tayin etmiş bulunmaktadır. Haliç, vaziyeti mevkii ve hususî şeraiti itibarile Istanbul limanı için en elverişli yer bulunmaktadır. Oda Kâğıtane deresinden itibaren liman için lâzım olan yerlerin mahallerini tayin etmiştir. Kömür depoları, antrepolar, ambarlar fabrikaların v. s. yerleri tayin edilmiştir. Serbes mıntaka için ise muhtelif yerler gösterilmektedir. Yalnız serbes mıntakanın yeri tayin edilirken bunun üzerinde çok düşünülmek lâzım geldiği alâkadarlarla tastik edilmektedir.

Küçük Haberler

Yarının çocukları

Selim Sırrı Bey yarın akşam saat sekiz buçukta radyoda 43 üncü konferansını verecektir. Mevzu : "Yarının çocukları,, dır.

* Dr. Ahmet Şükrü Bey Cerrahpaşa hastahanesi asabî ve aklî hastalıklar mütehassısı Dr. Ahmet Şükrü Bey Avrupadaki tetkik seyahatinden avdet etmiş ve hastalarını Elhamra apartımanındaki muayenehanesinde kabule başlamıştır.

* Edebiyat fakültesi talebe cemiyeti perşembe günü Halkevinde (eski Türk Ocağı) fevkalâde kongresini aktedecektir

Stadyum ne şu, ne bu klüp menfaati değildir

Galatasaray, Fener, Beşiktaş haklarındaki sözleri reddediyorlar..

Atletizm federasyonu reisi : "Niyetlerimizden şüphe edenler açıkça karşımıza çıksınlar..,,diyor

Dünkü Yeni Gün refikimizde şehir meclisi azasından bir zatın beyanatı çıktı bu beyanatta deniliyordu ki:

"— Bazı klüpler Yenibahçede Stadyom istemiyorlar. Çünkü bu kendi menfaatlerini haleldar edecektir. Onlar spor gayesinden ziyade maçlarını hasılâtını aralarında taksim etmek istiyorlar ve ticaret gayesini güdüyorlar. Yenibahçede Stadyom yapıldıktan sonra onlar isterlerse yine ticaretlerine devam edebilirler. Filân gün filân klüple filân klüp arasında maç var diye tıpkı bir sinema ilânı gibi ilân yaparlar. İstiyen halk gider, onlar da ticaretlerini yaparlar. Fakat Yenibahçede yapılacak belediye Stadyomun, yalnız şehir değil memleket müessesesi olacak ve beynelmilel maçlar orada oynanacak."

Bu mesele etrafında alâkadarla konuştuk şunları söylediler:

"— Biz, yani bu üç klüp azaları bu mesele etrafında hiç kimseye bir şey söylemedik. Gazeteler ve bazı sporcu arkadaşlarımız - hiç bir klüp namına olmamaksızın - fikirlerini söylediler zannadersek bu vadide hiç lakırdı söylemeyen klüplere bu kadar balapervazana hücüm etmek doğru olmaz. Fikirlerine müracaat edilen diğer zevatın söylediklerine de hürmet etmek lâzımdır. Çünkü herkes düşündüğünü söylemektehürdür.

Sporcu spor için değil de bir ticaret vasıtası olarak kullandığımıza gelince bunda da bu beyanatı veren zatın memleket sporu ile hiç alâkadar olmadığı anlaşılıyor ve eğer alâkadar olsaydı bunu söylemiyeceği aşikârdır.

Çünkü şehrimizdeki bu üç klüp viziyet itibarile en çok paraya ihtiyacı olan teşekküllerdir. Sonra söylendiği gibi biz milyonlar kazanmıyoruz.

Ilân her umumî şeyde yapılır. Tasavvur edin ki stadyomda yaptığımız maçları ilân etmiyelim. O zaman maçın olacağından kimsenin haberi olmayacaktır ve netice de kimse gelmiyecektir. Peki bizim senelik ihtiyacmızın karşılığını kim ödeyecek? Biz ticaret yapmiyoruz, yalnız mevcudiyetimizi idame edebilecek vasıtayı arıyoruz ki bu da en sarih hakkımızdır. Aksi halde memlekette bu kadarcık olsun spor yapılamaz."

Bundan sonra stadyom inşaası etrafında bilhassa neşriyatta bulunan Atletizm Federasyonu reisi Bürhanettin Beye şu sualı sorduk:

— Şehir meclisi azasından bir zat stadyom Yenibahçede yapılmasının istenmemesini bazı klüplerin para menfaatinden ileri geldiğini iddia etmiştir siz ne dersiniz?

Atletizm federasyonu reisi Bürhaneddin Bey

— Evvela 50 den fazla azası olan bir meclis içinden isim tasrih etmeden birine ait diye çıkarılan rivayetlere kıymet vermemek lâzımdır.

Ben zaten şehir meclisi azasından biriim böyle düşüneceğine ve böyle söyliyeceğine kail değilim.

Çünkü şehir meclisi azası terbiyeli ve aklıselim sahibi adamlardır. Denildiği gibi Fenerbahçe, Galatasaray, Beşiktaş para kaygusile hareket etselerdi stadyomun Yenibahçede olmasına şiddetle taraftar olurlardı. Çünkü Taksim stadyomu şimdi ve daha bir kaç sene bu üç klübün malıdır. Şu halde bu iddia mantık önünde hemen erir. Bir fen meselesi münakaşa edilirken o münakaşanın bir tarafını teşkil edenlere elde kat'i delil olmadan hasis garezler atfetmekte terbiyeye mugayırdır. Binaenaleyh bir şehir meclisi azasını bu fena vaziyete düşmekten tenzih ederim. Kaldı ki Yenibahçede stad yapılmasına hemen hemen Belediye heyeti feniyesinden başka bütün matbuat ve efkârı umumiye ve Federasyonlar muarızdır. Bunlarda mı para kayğusu güdüyorlar. Ben stadyom meselesinde ileri atılmış bir adam sıfatile açıkca ve herkese hitaben söyliyorum: Stadyom işi bir spor işi, bir gençlik ve terbiye işi, bir memleket işi olarak kanaatımız kadar büyük bir kuvvetle müdafaa ediyoruz. Bizim bu müdafaada gösterdiğimiz cür'et ve israr olsun bize hasis emeller atfına mâni teşkil eder.

Niyetlerimizden şüphe edenler varsa onu açıkça ve mertçe söylemelidirler.

Ağızda sakız çığner gibi imalar mert doğru ve haysiyetli adamlara yakışmaz."

Sıvasta "Halk şairleri koruma derneği,, üç gün bayram yaptı

Sivasta teşekkül eden "Halk şairleri koruma derneğinin,, teşebbüsü ile teşrinisaninin beşinden seikzine kadar üç gün devam edeceğini yazdığımız bayram büyük bir muvaffakıyetle neticelenmiştir. Gerek açık havada, gerek müsamere şeklinde bir kaç defalar onları dinlemek fırsatını bulan Sıvaslılar da millî kıyafetlerile bu (millî oyunlar - halaylar) a iştirak etmişlerdir. Bayramın üçüncü günü Ankaradan Musiki muallim mektebi muallimlerinden Ulvi Cemal ve Cezmi Rıfkı Beyler gelerek bayram şerefine bir konser vermişlerdir. Bu konserde Ulvi Cemal Beyin (Halk nağmelerinden) bestelemiş olduğu eserler de çalınmıştır. Bayram, şehirde büyük bir alâka uyandırmış ve derneğin gelecek seneki teşebbüslerinin daha mükemmel şekilde ve müzaheretlere mazhar olacağı tahmin edilmektedir. Halk şairleri koruma derneğinin bu bayrama Ankaradan iştirak edenler arasında Hâmit Zübeyir Beyin refakatinde gelen Fin âlimlerinden Türkiyatçı Dr. Rönössön de vardır.

Piyango bugün..

Tayyare piyangosunun on birinci tertip dördüncü keşidesi bugün saat on dörtte Darülfünun konferans salonunda çekilecektir.

Mahkemelerde

Müstehçen Neşriyat

Morice de Cobras'nın eseri ve tercüme eden gazete

Şehrimizde münteşir Rumca Apoyevmatini gazetesi Morice de Cobras nın "Bir milyonerin talii,, ünvanlı eserini tercüme etmektedir. Bu tercüme müddeiumumilikçe tetkik edilmiş ve müstehcen görülmüştür.

Bu cihetle Apoyevmatini gazetesi aleyhine bir dava ikame edilmiştir.

Adliyede talebe

Dün bir ilk mektebin çocukları muallimleri tarafından Adliyeye getirilmiş, mahkemeler gezdirilmiş, çocuklara adli teşkilâtımız hakkında izahat verilmiştir.

Fakat bu çocuklar pek küçük oldukları, biraz da kalabalık bulundukları için ziyaret fazla gürültülü olmuş ve adliyedekileri biraz bizar etmiştir.

Çocuklara tatbikî ders vermek usulüne itiraz etmek kimsenin aklına gelmez. Fakat adliyede tatbikî ders görecek çocukların herhalde 8 - 12 yaşı arasındaki adliye merdivenlerini inip çıkmaktan aciz mini miniler olmaması gerektir.

Bir kasa Açıldı!

Beşiktaş Maliye şubesinden 2000 lira çalındı

Bundan birkaç gün evvel Beşiktaş maliye tahsil şubesinde bir kasa hırsızlığı olmuştur.

Şubenin kasasının kilidi bir ecza istimal edilerek eridilmiş ve içinden 2000 liraya yakın para çalınmıştır. Polis bu mahirane sirkat etrafında takibat yapmaktadır... Dün bir iki kişi zannaltına alınmıştır. Zabıtanın bugün hırsızı meydana çıkarması muhtemeldir.

Memlekette

Lekeli humma

IZMIR, 10 — Eşrefpaşa mahallesinde bir Belediye memurunda lekeli humma görüldü. Sıhhî tedbirler alındı.

Müzayede başlayacak

Gelen malûmata göre İzmir'de bulunup gayrimübadillere bono mukabilinde satılması kararlaştırılan Yunan emlâkinin müzayedesine yakında başlanacaktır.

Belediyede

Dilenciler Toplatılıyor

Dün Beyoğlunda al zabıta grupu harekete geç

Dün Beyoğlu kaymakamlığı c linde 6 grup belediye memurları bir tarama yaparak sokaklardaki tün dilencileri toplamışlardır. B oğlunda icrayı san'at eden dilen rin dörtte üçünün kadınlardan çocuklardan mürekkep olduğu a şılmıştır.

Bu dilencilerin bir kısmı darü zeye gönderilecek ve bir kısm ailelerine teslim olunacaktır

Gazinolara Girmiyecekler

Kahve, gazino, lokanta ve sali gibi yerlere boyacı, yemişç dilencilerin girmesi belediyece nedilmiştir.

Otobüsler için

Otobüsler her seferlerinde me hareket noktalarında bir müddet rarak otobüslerin içi muzaddıtaa madde ile yıkanacak ve temizl cektir. Otobüsler havalandırıp te lenmeden yeni müşteri alınmıya tır.

Fiat listesi yapmayan

Belediye kaymakamlıklara bi mim göndererek şimdiye kadar listesini tasdik ettirmemiş kaç m sesenin tecziye edildiğini sorm tur.

Bir şayia

Fethi Beyin Vaşington sefir Nuri Beyin de Antalya meb'usluna namzet gösterileceği söyleme dir.

Manisa avukatları

MANISA 9 — Şehrimiz avu ları yeni harflerden imtihan ol şehadetname aldılar.

Vali Beyin teşekkü

Geçirdiğim ufak bir kazanın rek Ankarada gerek İstanbulda visi müddetince bizzat gelip gö veya teessürlerini telgrafla ve tupla bildirmek zahmetini ihtiya retile hakkımda izhar buyurdu teveccüh ve muhabbetle beni katen minnettar bırakmış olan tı kirama ve muhterem arkada ma teşekküratımı arz ve ifa muhterem gazetenizden tava lûtfunu hörmetle rica ederim edim.

İst. Vâli Ve
MUHIDD

Poliste

Bir kömür deposu bi haftadır yanıyor!

Itfaiye, yangını söndürmekle meşguldür. Depo bir haftadır nasıl yanıyor?

Anadolu Hisarında Körfez caddesinde bir haftadan beri devam eden gizli bir yangın keşfedilmiştir.

Bu yangın bir kömür deposundadır ve evvelki geceden itibaren söndürülmesine başlanılmıştır.

Bir haftadır devam eden bu yangın şu şekilde anlaşılmıştır: Bu deponun karşısında ikinci hukuk mahkemesi hâkimlerinden Turhan Bey oturmaktadır. Depo da Sovyet Ruslara ait bulunmaktadır. Turhan Bey gece koca deponun alev alev yanmakta olduğunu görmüş, civar için pek büyük bir tehlike teşkil eden bu yangını derhal ve kemali tehalükle şirket telefonu vasıtasile alâkadarlara ihbar etmiştir. Bu ihbar üzerine derhal Istinye itfaiye grupu harekete geçerek yangın yerine gitmış, diğer gruplardan da vaki olan muavenetle bir haftadan beri devam etmekte olan bu gizli yangını söndürmiye başlamıştır. Yangın yukarda da yazdığımız veçhile Sovyetlere ait kömür deposundadır. Kömür yığınları bir hafta evvel en alt tarafından tutuşmuş ve için için yanmıya, boğucu bir gaz neşretmiye başlamış, nihayet evvelki gece için için yanan bu ateş parlamış ve alev alev yanmıya başlamış, hattâ deponun hududunu teşkil eden direklere de sirayet etmiştir. Itfaiye ateşle mücadeleye devam etmektedir.

Polis bir haftadan beri yanmakta olan bu deponun sahipleri hakkında yangını ihbar etmedikleri için takibat yapmaktadır. Yangının olup ta başladığı malûm değil

Bir diştabibi yarala

Sirkecide dişçilik eden Kar fendi evvelki gün 3511 numar myonun altında kalmış, ağır s yaralamış, Cerrahpaşa hastan nakledilmiştir. Kamyonun kazayı müteakip kaçmıştır.

Tabancasını bul

Bundan 6 ay evvel Bursad him efendinin silâh mağazasın sız girmiş, birçok kıymetli sil at ve saire çalmıştı. O zaman ri yapılan takibata rağmen de bulunamamıştı.

Malı çalınan Ibrahim efen velki gün Mahmudiye cadde geçerken kendi tabancalarınd risinin oradaki silâhçı dükkân dan birisinin camekânında g ve derhal polise haber vererek cayı müsadere ettirmiştir. Şi lâhçının bu tabancayı kimder aldığı tahkik olunmaktadır.

Takibat yapılıyo

Karagümrükte sütçü Ibra ğa ile Altay mahallesinde Hadice Hanım kavga etmişl rahim ağa Hadice Hanımı ve itip yere düşürmüştür. Bu neticesinde Hatice Hanım 4 beri hamile olduğu çocuğu düğünden Ibrahim ağa hakk kibata başlanılmıştır.

Milliyet

Asrın umdesi «Milliyet» tir.

11 TEŞRİNİSANİ 1931

İDAREHANE — Ankara caddesi No: 100 Telgraf adresi: Milliyet, İstanbul.

Telefon numaraları: 24310 — 24319 — 24318

ABONE ÜCRETLERİ

	Türkiye için	Hariç için
3 aylığı	400 kuruş	800 kuruş
6 „	750 „	1400 „
12 „	1400 „	2700 „

Gelen evrak geri verilmez

Müddeti geçen nushalar 10 kuruş tur. Gazete ve matbaaya ait işler için müdiriyete müracaat edilir.

Gazetemiz ilânların mes'uliyetini kabul etmez.

Bugünkü hava

Yeşilköy hava rasat merkezinden aldığımız malûmata nazara bugün hava az bulutlu geçecek rüzgâr lodos esecektir. Dün tazyiki nesimi 765 milimetre azamî sühunet 19, asgarî 10 derece idi.

FELEK

Çıkmasan iyi olur!

Evvelki gün bir dairenin heyeti fenniye odasından erkândan bir zat çıkarken arkadaşı önüne geçerek:

— Nereye gidiyorsun? diye sormuş...

— Yemeğe çıkacağım.. Cevabını almış ve ısrar etmiş:

— Çıkmasan iyi olur?..

— Neden?

— (Jansen) i dışarıda gördüm.. Şimdi gözüne ilişirse iştihan kaçar.. Ne lüzumu var..

Yenibahçeyi şenlendirmek için tavsiyeler

Belediye her ne bahasına olursa olsun Yenibahçeyi şenlendirmeğe karar vermiş. Yeni bahçeliler namına kendisine teşekkür ederiz. Bu yüzdendir ki; belediye şehir stadyomunu Yenibahçede yapıyor... Lâkin bir stadyum inşası oralarını şenlendirmeye kâfi değildir. Biz bu husus için bazı tavsiyelerde bulunacağız.

1 — Kereste halini oraya inşa ettirmeli,

2 — Millî sanayi sergisini, ressamlar cemiyeti sergisini, çiçek sergisini, hayvan sergisini, Ramazanda Beyazıt camiinde kurulan sergiyi, İstanbulun bütün karpuz sergilerini orada açtırmalı;

3 — Yeni yapılacak tiyatroyu Beyoğlu cihetine yapmak hamiyetle kabili telif değildir. Bunu da oraya yapmalı,

4 — Konservatuvarı ve asrî hamamları hep orada yapmalı. Musiki öğrenmek ve asrî hamamda kirlerini dökmek isteyenler oraya gitsinler efendim. Allah Allah!

5 — Kadıköy halini bir kolaymı bulup oraya nakletmeli..

6 — Terkos şirketi belediye ye geçer geçmez gölü Yenibahçeye akıtmalı,

Bunlar yapıldıktan sonra hâlâ şenlenmezse o zaman başka tedbirlerimiz vardır. Onları söyleriz.. Şimdilik bu kadarı kâfi gelir zannındayız.

Sivil tayyareciler cemiyetinde

Sivil tayyarecilerimiz bir cemiyet teşkil ettiler. Lâkin dahil olanların hepsi uçmuş adamlar değildir. İçlerinde bir tayyareyi yakından tetkik etmemiş kimseler bile var.. Fakat bu bir noksan teşkil etmez, sporla hiç alâkası olmayan neler var ki; hergün spor yazısı yazar, âleme akıl verir, o bir Allah vergisidir. Bazı insan da hiç uçmamış olduğu halde bir uçarlık vardır.. Sivil tayyarecileri mizin teşkil ettiği cemiyette de böyle hiç uçmamış ve tayyarecilikle uğraşmamış birisi varmış... Bu zatın ne zaman tayyare ile alâkadar olduğunu anlamak isteyen saf bir tayyareci sormuş:

— Beyfendi! zatâliniz hiç uçtunuz mu?...

Pek pişkin ve hazır cevap olan muhatabı şu cevabı vermiş:

—Şüphesiz!

— Nereden uçtunuz?

— Geçen sene apartımanın merdiveninde ayağım kaydı, tamam iki kattan aşağı uçtum.

FELEK

Ajans'ta Tekâmül

Anadolu Ajansı umumî müdürlüğüne tayin edildiği zaman Muvaffak Beyden büyük hizmet beklediğimizi yazmıştık. Muvaffak B. bu ümidimizin yerinde olduğunu filen göstermiştir. Çünkü Ajans yeni müdürü umuminin idaresi altına geçtiği günden itibaren, Avrupadaki emsalile kıyas kabul edecek bir tekâmül sahasına girmiş bulunuyor. Verilen haberlerin miktarı arttığı gibi, sür'ai itibarile de haylı terakki gösterilmiştir. Ve son birkaç günden beri Ajans, Avrupa'da her günkü hâdiseleri günü gününe matbuata bildirmiye başlamıştır. Bu suretle kendisinden beklenilen vazifeyi bihakkin ifa etmiye başlamış demektir.

Matbuat en çok ajansla temastadır. İstihbaratının büyük bir kısmı ajansa bağlıdır. Ajansın noksanını gördüğümüz zaman tenkit etmekte hiç tereddüt etmediğimiz gibi, tekâmül ettikçe ve gerek matbuata ve gerek efkârı umumiyeye daha nafi oldukça, takdir etmek te bir kadirşinaslık iktizasıdır.

Bunun için Muvaffak Beyi son muvaffakiyetinden dolayı tebrik eder ve bu hayırlı mesaisinin devamını temenni eyleriz.

Lik maçları

İstanbul Futbol Heyetinden:

13/11/931 tarihinde Taksim Stadyomunda icra edilecek Lik maçları:

İkinci takımlar

Fenerbahçe - Anadolu saat 10,30 hâkem Adnan Bey.

İst. Spor - Vefa 11,45 hâkem Nuri Bey.

Birinci takımlar:

Fenerbahçe - Anadolu 13 hakem Arif Bey.

İst. Spor - Vefa 14,45 hakem Sedat Riza Bey.

Dr. Süleyman Sırrı

Alemdar Sıhhat Yurdu dahilî ve narkoz hekimi

Her türlü dahilî hastalıkları her gün Yurtta muayene ve tedavi eder.

ZAYİ — 928 - 929 senesinde iştirak ettiğim muallimlik kursundan aldığım 195 numaralı vesikamı zayi ettim.Hükmü olmadığını ilân ederim. Adana Misis mektebi muallimi Ahmet Faik.

SEYRİSEFAIN

İdarece aşağıda ismi yazılı malzeme müzayede ile satılacaktır.

Teminat maktuan 50 liradır.

İhale 14-11-931 saat 17.

İdare matbaasında bir senede toplanacak kâğıt kırpıntıları. (3650)

Alemdar Zade Mehmet Vapurları

Lüks ve seri Karadeniz Postası

Havanın muhalefetinden dolayi geç gelen

Bülent VAPURU

11 Teşrinisani **Çarşamba** günü akşam saat 18 de süreti kat'iyyede Sirkeci rıhtımından hareketle (Zonguldak, İnebolu, Ayancık, Samsun, Ünye, Ordu, Giresson, Görele, Vakfıkebir, Trabzon, Sürmene ve Rizeye azimet ve avdet edecektir.

Yük ve yolcu için Sirkecide Vezir iskelesi sokak karşısında No. 61 acentasına müracaat. Tel. 21037.

TAVİL ZADE Vapurları

AYVALIK POSTASI

Selâmet vapuru her Perşembe günü on yedide Sirkeciden hareketle Gelibolu, Çanakkale, ve Körfez tarikile Ayvalığa azimet ve avdet edecektir.

Yolcu bileti vapurda da verilir. Adres: Yemişte Tavilzade biraderler. Telefon: İst. 2210.

YELKENCİ VAPURLARI

KARADENİZ POSTASI

Erzurum

11 T. sani

Çarşamba

günü akşamı Sirkeciden hareketle (Zonguldak, İnebolu, Samsun, Ordu, Kireson, Trabzon, Sürmene ve Rizeye gidecektir.

Fazla tafsilât için Sirkeci Yelkenci hanındaki acenteliğine müracaat.

Tel 21515

İstanbul 8 ci icra memurluğunda: Bir deynin temini zımnında mahcuz ve furuhtu mükarrer bir adet Kırepdüşin dokuma makine çarkı 17-11-931 tarihine müsadif Salı günü saat 12 den 14 de kadar Şişli de Operatör Raif beyin sokağında 26, 28 No. lu İpek fabrikasında furuht edileceği ilân olunur.

ZAYİ — Türkiye İş bankasından aldığım 33142/44 numerolu 3 hisse senedimi kaybettim. Yenileri alınacağından hükümleri kalmamıştır. Salih Agâh.

İstanbul Belediyesi ilânları

Merakibi bahriyeye takılmak üzere 1 numaradan 7.100 numaraya kadar levha ile sıfır numaradan 9 numaraya kadar dört nevi saç kılişe 3 Kânunuevvel perşembe günü ihale edilmek üzere kapalı zarfla münakasaya konulmuştur. Muvakkat teminatı: 61,5 liradır.

Beşiktaşta tramvay caddesinde kâin ve heyeti mecmuasına 2145 lira kıymet takdir olunan 2 numaralı metrûk mezarlık arsası satılmak üzere kapalı zarfla müzayedeye konulmuştur. Teminatı 161 liradır. İhale günü 3 Kânunuevvel perşembedir.

Keşif bedeli 2480 lira 50 kuruş olan Beyoğlu hastanesinin tamiri 3 Kânunuevvel perşembe günü ihale edilmek üzere kapalı zarfla münakasaya konulmuştur. Teminatı 321 liradır.

Keşif bedeli 351 lira 34 kuruş olan Anadoluhisarı Toplarönü sokağında Fuatpaşa yalısı bahçe duvarının istikamet hattı üzere inşası 3 Kânunuevvelde ihale edilmek üzere açık münakasaya konmuştur. Teminat 26 buçuk liradır.

Temizlik işleri kamyon ve arözözleri için lüzumu olan dolma lâstik pazarlıkla alınacaktır. Teminat akçesi 220 liradır. Pazarlık 14 Teşrinisani 931 cumartesi günü yapılacaktır.

Teminat akçesi nakden kabul olunmaz. Ya Belediyeden irsaliye kesilmek süretile bankaya yatırılarak oradan alınacak makbuzu ve yahut hükûmetçe muteber tanınmış bankaların birinden getirilecek teminat mektubunu kapalı zarflarda teklif mektubunun içerisine koymak ve açık müzayede ve münakasalarda ve pazarlıklarda beraber getirmek şarttır. Kapalı zarflarla yapılacak münakasalarda teklif mektuplrına işin nev'ine göre ehliyeti fenniye ve ticaret odası vesikası ve şartnamenin pullu ve imzalı olarak bir nüshası konulmak icap eder.

Yukarda yazılı işler hakkında şartname ve keşif evrakını görmek ve lâzımgelen malûmatı almak için her gün Levazım müdürlüğüne müracaat lâzımdır. Kapalı zarfla ihale günü saat on beşe kadar daimî encümene tevdi edilmelidir. Pazarlıklara girmek için de ilân edilen günde saat on beşe kadar Levazım müdürlüğüne müracaat etmelidir. (3788)

Darülfünun emanetinden

İlâhiyat Fakültesi heyeti tedrisiyesi tarafından cumartesi, pazartesi ve perşembe günleri saat beşten altıya kadar olmak üzere muhtelif mevzularda verilmesi tekarrür eden serbes derslere iki taksitte bir lira ücretle talip olanların kaydolunmak üzere İlâhiyat Fakültesi kalemine müracaat eylemeleri. (3790)

KARON Alman kitaphanesi Boyoğlu Tünel meydanında 523

1932

Tayyare YILBAŞI Piyangosu

Adet			Lira	
1	İkramiye		1,000,000	
1	„		400,000	
1	„		200,000	
1	„		150,000	
1	„		100,000	
1	„		40,000	
1	„		30,000	
1	„		20,000	
1	„		15,000	
100	Mükâfaı	(1,000)	100,000	
100	„	(„)	100,000	
100	„	(„)	100,000	
100	„	(„)	100,000	
5	İkramiye	(10,000)	50,000	
5	„	(8,000)	40,000	
6	„	(5,000)	30,000	
15	„	(3,000)	45,000	
60	„	(2,000)	120,000	
200	„	(1,000)	200,000	
5,000	Amorti	(100)	500,000	
5,700	Adet		3,340,000	Lira

SİNEMALAR

Yarın akşam ASRÎ sinemada

Büyük Gala olarak J. GİLBERT'in meşhur operetinden muktebes muhteşem ve şen bir eser olan

Prensin Metresi

PAUL RİCHTER ve sehhar yıldız VİVİAN GİBSON tarafından temsil edilecektir

Göz Kamaştırıcı Tablolar — *Gayet Zengin Mizansen*

Perde aralarında: NANDY'S RÖVÜSÜ emsalsiz temasa ve meşhur çingeneler ASSO ve JANA.

ŞIK Sinemada

COŞKUN BELDE

BRİGİTTE HELM ve halihazırın Karuso'su JEAN KİEPURA taraflarından temsil edilen Almanca sözlü aşk ve ihtiras filmi.

BUGÜN

MİLLÎ Sinemada

2 sözlü, şarkılı film birden:

Hayalin Sonu

Mümessilleri: LİAN HAİD, VİLY FÖRST. Sözlü ve şarkılı büyük operet.

Vahşiler Geliyor

Mümessili: TİM Mc COY sesli, sözlü ilk sergüzeşt romanı.Matineler: 2,30, 5. Suvare 9,30

ŞAFAK

KEŞİF KOLU MAJİK Sinemasında

Emsalsiz bir zaferle gösteriliyor.

Mam'zelle Nıtouche

filminde Celestin FLORİDOR dur. Ve FLORİDOR CELESTİN' dir. ve CELESTİN büyük Fransız komiği.

RAİMU dur.

YARIN AKŞAMDAN itibaren

Artistik sinemasında

gösterilecek

ÇİNGENE HIRSI

sözlü, şarkılı ve kısmen renkli filminde

Muazzam bir temaşa.... Binlerce dolar sarfile vücuda getirilen bir operet... Emsalsiz bir musiki... Yüzlerce dilber dansözler ile iki komik BERT WHEELER ve ROBERT WOOLSEY görünecektir.

Dr. İhsan Sami

İstafilokok aşısı

stafilokoklardan mütevellit (ergenlik, kan çıbanı, koltuk altı çıbanı,arpacık)ve bütün cilt hastalıklarına karşı pek tesirli bir aşıdır.

Divanyolu No. 189

İstanbul Beşinci İcra Memurluğundan: Beyoğlunda: Tepebaşında Yaverpaşa Hanında 23 No. Mükim iken elyevm ikametgâhı meçhul Asım Çatiç efendiye:

Madam Evredikiye 425 lira borcunuzdan dolayı haps altına alınan eşyanızın paraya çevrilmesi hakkında tanzim olunan ödeme emri üzerine ikametgâhınızın meçhuliyetine ve zabıtaca yapılan tahkikat neticesinde ikametgâhınızın meçhul olduğu bildirilmiş olmasına binaen tebligat ifa edilememiş ve bir buçuk ay müddetle ödeme emrinin ilânen tarafınıza tebliği karargir olmuş bulunduğundan ber mücibi karar tarihi ilândan itibaren borç ve saireye bir itirazınız olduğu taktirde bir aym mururundan itibaren ilk yedi gün içinde icraya tahriren veya şifahen 931/4161 No. lu dosyaya müracaatla itiraz edilmesi lâzım gelip aksi taktirde borcun tesviyesi icab eder. Borç tesviye edilmediği taktirde gıyabınızda cebrî muameleye tevessül edileceği malûm olmak ve ödeme emrinin tebliğ makamına kaim olmak üzere ilân olunur.

İstanbul 8 inci İcra Memurluğundan: Bir borçtan dolayı mahcuz ve paraya çevrilmesi mükarrer 4 adet İran Halıları 15-11-931 tarihine müsadif pazar günü saat 10 dan 12 ye kadar Üsküdarda müzayede ile mahallinde satılacağından talip olanların mahallinde bulunacak memuruna müracaatları ilân olunur.

Eyüp Sulh Mahkemesinden: Madam Beatrise ait olup bazı mücevherat ve zıymet altunu 15-11-931 tarihinde pazar günü saat 14 Sandal Bedesteninde müzayedeyile satılacağı ilân olunur.

Tiyatro, Sinema

İstanbul Belediyesi

Darülbedayi temsilleri

Bugün akşam Saat 21,30 da **Dr. İHSAN** Komedi 3 Perde Yazan : Fodôr Lâszlo

Tercüme E. : H. N.

Zabitan gecesi. Yakında: Müheddes Alev.

Üsküdar Hâle Sinemasında: HALASKÂRI VATAN. Mümessili: Duğlas Fairbanks. İlâveten: *Yıldırım Ekspres.*

Milliyet'in Edebî Romanı: 75

BAŞI DÖNÜKLER

İbrahim NECMİ

Ahmet Nebil bu sözde adeta bir tehdit hissetti. Yüzü sap sarı kesilmişti. Muhteşem Nihat Hanımın tavrı delikanlıya korku veriyordu. Süheylânın yüzsüzlüğü, Muhteşem Nihat Hanımın kıskançlığı arasında kalan genç, bu en büyük sürprizin ne olabileceğini için için üzüle üzüle düşünüyordu.

Karşıdan Semiha Nazmi Hanımın gözleri Ahmet Nebile adeta merhametle bakıyordu. Bu elâ gözlerin tâ içinde:

— Ne yapayım, ben sana acıyorum, amma sözümü dinlemedin ki..

Gibi bir mana vardı. Ahmet Nebil bunu hissettikçe içi garipsiyor, adeta ağlamak istiyordu. Şeyda Kâmille Mukbil Nedim kendi aralarında, yan yana konuşuyorlar, geçen sözlere dikkat bile etmiyorlardı. Refik Cemalle Nevzat Süreyya alâka ile, merakla vaziyeti takip ediyorlardı. Süheylâ Hanıma ye tavrı alarak Ahmet Nebile döndü:

— Size bu kadar sürprizler hazırladığı için Muhteşem Hanıma teşekkür etsenize, Nebil Bey..

Süheylâ hâlâ kahkahayla gülüyordu. Ahmet Nebilin şaşkın tavrına baktı, devam etti:

— Tabiî bunlar hep sizi düşünerek hazırlanmış.. Bu kadar düşünüldüğünüze minnettar değil misiniz?

Kapı, ne yapacağını bilmeyen Ahmet Nebilin bir kere daha imdadına yetişti: Kemal Reha Bey, tek gözlüğü gözünde, kısa boyunu yükseltmeğe çalışarak kapıdan girdi ve Mebruke Numan Hanıma yol verdi: Sarışın bukleleri daima beyaz yüzünün etrafında dalgalanan Mebruke Numanın üzerinde pek zarif yeni bir tuvalet vardı.

— Bonsüvar, hanımefendiler, bonsüvar, beyefendiler. Bakalım, zevkimi nasıl bulacaksınız?

Kemal Reha, "zevkimi,, derken Mebruke Numan Hanımı gösteriyordu. Semiha Nazmi Hanım hemen anladı:

— Bu tuvaleti siz mi intihap ettiniz, Kemal Reha Bey? Bravo! tam Parisli zevki...

— He, he, he... Değil mi, efendim?

Hanımlar Mebruke Numan Hanımla öpüştüler. Kemal Reha hanımların ellerini öptü, beylerin elleri sıktı. Refik Cemal Bey ikisine de tanıttırıldı. Herkes tekra yerine otururken Kemal Reha itiraz etti:

— A! Bu oldu mu ya, hanımefendi? Bendenizin yerim Mebruke Numan Hanımefendinin yanında değil..

Muhteşem Nihat Hanım, acı bir kahkaha salverdi :

— Ziyanı yok, Alafrangada karı kocayı yan yana koymazlar.

— Amma biz karı koca değiliz ki,.

— O da o demek canım .

— Amma....

— Yoo, itiraz yok. Size bunun acısını çıkartacağız.

— Nasıl?

— Yanınıza gayet güzel bir hanım koyarak...

Kemal Reha Bey tehalükle solundaki tabağın üzerine baktı. Birden bire inkisara uğrayanlara mahsus bir tavırla yüzünü buruşturdu:

— Nimet Hanım... Buldunuz, buldunuz da...

Muhteşem Nihat gene güldü:

— O değil, o değil. Öbür tarafınıza...

Kemal Reha Bey bu defa da sağına döndü: Tabak boştu.

— Burada kart yok ki...

— Evet. Bekleyin .Göreceksiniz.

Refik Cemalle Nevzat Süreyyanın arasına oturmuş olan Mebruke Numan H. fıkırdadı:

— Aman, ne uzun itirazlar, canım!

Muhteşem Nihat Hanım, sözü değiştirmek istemişcesine Kemal Reha Beye döndü:

— Hem, ne itiraz ediyorsunuz, sizin Parisli zevkile yaptığınız çiçek demetini iki gencin arasına yerleştirdik. Bu yaptığınız eseri en lâyıkolanlara takdim etmektir.

Kemal Reha Bey hiç hoşnut değildi.

— O! O!

Diye itiraz ediyordu. Nevzat Süreyya pek memnundu. Daha şimdiden sandalyasını Mebruke Numana yaklaştırıyor, ona sokulmağa çalışıyordu. Refik Cemal hemen Muhteşem Hanıma yaranmak istedi:

— Teveccühlerinize minnet, hanımefendiciğim, ne mültefit ne zarifsiniz .

Bunları açıktan söylerken sandalyasını yaklaştırıyor, gözlerile de Muhteşem Nihat Hanımın gözlerine kendi üzerine çağırıyordu. Sonra eğildi, yavaşça:

— Fakat bendeniz masada en ziyade refakatiniz şerefile bahtiyarım.

Diye fısıldadı .

Muhteşem Nihat Hanım, bu sözden çok hoşlanmış gibi, tatlı bir tebessümle eğildi. Refik Cemalin sözlerini dinlemek istermiş gibi ona doğru yaklaştı. Fakat gözleri Refik Cemalin bütün kuvvetile kendisini çekmek istiyen gözlerine bakmıyor, Ahmet Nebili tarassut ediyordu.

Sert bir otomobil kornası öttü. Kapının önünde bir otomobil durmuştu.

— Hah! Geldiler!

Semiha Nazmi Hanım, pencereye koştu:

— Evet, onlar, Nihat İlhami Bey, Ferit Necdet Bey, bizimki. .

Semiha Nazmi Hanım, dikkatle bakıyordu:

A! Reşit Bey yok!

Muhteşem Nihat Hanım hayretle döndü:

— Yok mu?

Ahmet Nebille Refik Cemalin yürekleri oynamıştı. Süheylâ, Ahmet Nebile eğilerek:

— Daha âlâ ya, canım, Reşit Bey gelmezse sen de bize gelirsin.

Diyordu.

Mukbil Nedim Beyin tramvana tutulmuş olan Şeyda Kâmil Bey fırsattan istifade ile kapıya koştu:

— Beyefendilerden soralım bakalım.

Kapı gürültü ile açıldı. Yazıcı Zade Nazmi Beyin iri vücudu, zayif Nihat İlhami Beyler küçük yapılı Ferit Necdet Beyi tamamile kapıyordu.

— O! Bizi beklemeden siz keyfe başlamışsınız, ha! Oh, oh, oh! Bütün güzellikler de burada toplanmış. Maşallah, piliç kümesi..

Refik Cemal gülümsedi. Muhteşem Nihat Hanıma eğilerek:

— Maşallah, Yazıcı Zadenin cinaslığı da varmış.

Dedi.

— Ne gibi?

— Bakınız a, piliç kümesi dedi

(Devamı var)

Birinci Sahifeden Geçen Yazılar

Ingiliz parlamentosu açıldı

(Başı 1 inci sahifede)

tisadî ve malî vahim vaziyet hükûmetimi pek ziyade meşgul etmektedir. Hükûmetim, beynelmilel ticaret miktarını eski haline getirmek çarelerini bulmak için diğer hükûmetlerle birlikte ve karşılıklı yardım zihniyeti dairesinde elinden geldiği kadar çalışacaktır.

Hindistan meselesi

" Hindistan meselesile meşgul bulunan Yuvarlak Masa konferansı mesaisine devam etmektedir. Pek yakında Birmanya murahhaslarile müzakereye girişilecektir. Bu iki konferansta yapılan ve yapılacak olan mükâlemelerin muvaffakiyetle neticelenmesi en samimî ve hararetli temennimi teşkil etmektedir.

" Dominyonların mümessillerine 1930 senesinde verilen vait mücibince parlâmentoya yakında bir kanun lâyıhası verilecektir. Bu lâyıha 1926 ve 1930 senelerinde toplanan konferanslarda yapılan bazı beyanatı ve verilen bazı kararları kanunî bir neticeye raptetmek , dominyonlardaki parlâmentoların salâhiyetlerini daha sarih bir surette tayin etmek ve İngiliz imperatorluğunu teşkil eden milletler camiası âzası arasında serbest mesai iştirak zihniyetini kuvvetlendirmeğe matuf bulunmaktadır.

" Hükûmetim, 1930 senesinde toplanacak iken tehir edilmiş olan iktisadî konferansın imkân hasıl olur olmaz Ottava da toplanması hakkında Kanada hükûmetinden bir davet almıştır. Bu davet nazırlarım tarafından iyi bir surette karşılanmıştır. Ayni zamanda bu davetin havi olduğu teklif en müsait bir zihniyet dairesinde ve dominyonlar hükûmetlerile her taraf için karşılıklı surette faydalı bir anlaşma elde etmek arzusu ile nazarı itibare alınacaktır.

Tasarruf

" Umumî intihabat esnasında milletim bütçenin tevzini ve tasarruf temini maksatlarına müstenit tedbirleri terviç ve iltizam etmiştir.

Bu tedbirler, memleketimizin karşılaştığı iktisadî ve malî meselenin halli için ilk ve esas şartları teşkil etmektedir. Aynı zamanda nazırlarım milleti malî istikrarımıza umumî içtimadî yeniden ve tamamile tesise ve müsait bir ticaret mizanı temini için lâzım gelen plânların tanzimine matuf siyasette devam etmesi için kendisine salâhiyet ve serbest vermeğe davet etmiştir. Nazırlarım bu meselelerin halli hususunda bir yardım teşkil edebilecek her türlü teklifleri tetkik için kendisine tam bir serbesti verilmesini de milletten istemişlerdir. Nazırlarım artık bu hususta sarih ve müspet bir vekâlet almış bulunuyorlar.

" Mevzuu bahsettiğim meseleler daha şimdiden hükûmetin tarafından etraflı surette tetkik edilmektedir. En kısa bir müddet zarfında ve tam zamanında lâzım gelen kararlar alınacak ve tatbik edilecektir. Lüzum görülecek her türlü kanunlar parlamentoya tevdi edilecektir.

M. Mac Donald'ın nutku

LONDRA, 9 (A.A.) — Londra Şehremininin dün akşamki ziyafetin de söylediği nutukta M. Mac Donald bilhassa şu beyanatta bulunmuştur:

" Bugünkü hükûmet memleketimizde bereket versin ki bir daha misli görülmiyecek bir vaziyete karşı koymak için emsalsiz şerait dahilinde intihap edilmiş müttahit bir teşekkül mahiyetini haiz bulunmaktadır.

" Biz millî bir hitapta bulunduk, millî bir vazife ve vekâlet aldık. Bugün millî bir hükûmet teşkil etmiş bulunuyoruz.

İki mesele

" Halli lâzım gelen iki büyük ve mühim mesele karşısındayız bu meseleleri hâlle azmetmiş olduğumuzu gerek mesai arkadaşlarım ve gerek şahsım namına size temin edebilirim. Bu meselelerden biri milletin bütçesini tevazün ettirmesi, diğeri de ticaret mizanının düzeltilmesi hususundan ibarettir.

İktısadî vaziyet

" İktisadî vaziyetimiz her hangi bir Avrupa hükûmetinin müstakir bir iktisadî ve sihaî vaziyet esaslarını kurmağa imkân bulacağı zamandan evvel eski haline getirilmeli ve makul bir şekle konmalıdır.

" Almanyanın bugünkü vaziyeti diğer memleketlerinkine nazaran daha derin bir surette tetkik edilmelidir. Bu hususa bizzat Almanyanın da hüsnüniyetle ve el birliğine çalışması lâzım gelir. Bunun için amelî mahiyette ve tahammül edilebilecek şekilde kat'î itilâflar yapılmak icap eder. Ayni zamanda bu itilâfların tatbik mevkiine konmaları sırasında gittikçe artabilecek malî ve ticarî müşkilât çıkmasına sebep olmıyacak, beynelmilel ticaret eşyası ve hizmetler mübadelesinin tabiî bir şekil alarak istikrar bulmasına manî olmıyacak bir tarzda tanzim edilmesi lâzım gelir.

İngiliz parası

" İngiliz parasını kat'i bir esas üzerinde müstakir bir vaziyete an sağlam bir surette kavuşturacak ve onu her günkü muamelelerin ve ispekilosyondan mütevellit tebeddüierin tesirinden masun tutacak bir takım tedbirler almak niyetinde bulunuyoruz.

" Memleketimize teallûk eden para meselesine dünyanın bu günkü vaziyeti vücut vermiştir. Bu vaziyet düzelinceye kadar bu meseleye muvaffakiyetle karşı koymağa imkân göremiyoruz."

M. Mak Donald bütün dünyada hüküm süren bugünkü malî buhrana sebep olan vak'aları hatırlattıktan sonra nutkuna şu suretle devam etmiştir.

" Almanyaya açılmış olan kısa vadeli krediler hakkındaki itilâfın müddeti 29 Şubatta nihayet bulacaktır. O zaman ne yapılacak? Hoover plânının tatbik müddeti bittikten sonra ve hatta şimdi bile yapılacak şeyler hakkında bir anlaşma elde etmek lâzım gelir.

" Bunun için bir an evel vakit kaybetmemek icap eder. Muvakkat, kısmı ve geçici mahiyeti haiz bir tesviye süreti bulmak bugünkü vaziyete bir çare teşkil edemez. Tam ve daimî bir hal sureti temin etmek lâzımdır. Bütün hükûmetler bu hususta müsaadetta bulunmalıdırlar. Çünkü böyle yapılmadığı takdirde eski ve yeni dünyadaki hükûmetlerin hepsi gâyet ağır bir mesuliyetle karşılaşmış olacaklardır. Gelecek ay şiddetli bir fırtına sahasının kenarına kadar yaklaşmamız ile muhtemeldir.

" İngiliz hükûmeti vaziyeti heyeti umumiyesile nazarı tetkiktan geçirmektedir. Fakat bu gayet mühim meseleyi afakî bir surette tetkik içinbir araya gelip toplanmak alâkadar hükûmetlere, bilhassa Fransa ve Almanyaya ait bir iş teşkil eder. Eğer bu mesele itinalı bir surette göz önünde bulundurulmıyacak olursa bütün dünyanın vaziyeti son merhale olarak inhidam ve ihtilâl neticelerine varacak derecede fenalaşacaktır. Böyle bir mesuliyeti hangi hükûmet üzerine alabilir?"

Gümrük manialarş, tamirat, harp borçları ve emniyet meselelerine de temas eden M. Mac Donald bütün milletlere mensup devlet adamlarının dünyanın atisini istinat ettirecek sağlam bir temel bulmak için bir araya gelerek müzakerede bulunmaları lüzumuna kâni olduğunu söylemiş ve demiştir ki:

" Avrupanın iktisadî hayatını yeni şeraite uydurmasına ve diğer alâkadar milletleri zarara sokmaksızın ifâ edilemiyecek mahiyette mükellefiyetlere ve borçlara nihayet verilmesine imkân hasıl edecek siyasî bir sükûn ve huzur devresine ihtiyacı vardır.

" İngiliz hükûmeti M. Laval'in Vaşington seyahatını büyük bir memnuniyetle karşılamıştır. İngiliz hükûmeti bu seyahatı müteakip Avrupanın yeniden canlanması için en esaslı bir şart olan Fransız - Alman anlaşmasının husule gelmesini de temenni eder.

" İngiliz hükûmeti tahdidi teslihat Konferansının muvaffakiyetini temin için elinden gelen gayreti esirgemiyecektir.

" Gelecek sene Ottavada toplanacak Dominyonlar Konferansına iştirak etmek üzre Kanada hükûmeti tarafından yapılan daveti kabul etmek tasavvurunda bulunuyoruz.O zamana kadar M. Thomas muhtelif Dominyonları ziyaret ederek bazı tetkikatta bulunacaktır."

800 kişi bulundu

LONDRA, 9 (A.A.) — Şehremininin dün akşam verdiği ziyafette Hariciye nazırı Sör John Simon söylediği bir nutukta bilhassa demiştir ki:

"Büyük ve orta elçilerimizin bu son seneler zarfında sadakatle başardıkları vazifeler cihan sulhü ve beynelmilel dostluk mizanlarında her vakitkinden ziyade tesirini hissettirmiştir.,,

Hariciye nazırının nutku

LONDRA, 9 (A.A.) — Londra şehremininin dün akşam verdiği ziyafette 800 kadr davetli hazır bulunmuştur. M. Mac Donald ziyafet salonuna girdiği vakit fevkalâde hararetli bir surette alkışlanmıştır.

M. Grandi'nin Amerika seyahati

LONDRA, 9 A.A. — Times gazetesi M. Grandi'nin Amerika seyahatından bahs ile yazdığı bir makalede İtalyan milletinin bu seyahat dolayısile tetkik edilecek meseleler yani tahdidi teslihat ve harp borçları meseleleri hakkında kat'i neticeler husulüne intizar etmemesi lâzım geldiğini kaydetmiştir.

Times yazısına şu suretle nihayet vermiştir:

M. Grandi'nin Washingtonu ziyaret etmesi bütün dünyayı saran buhranı yenmek için Amerikanın Avrupa ile birarada çalışması hususunda İtalyanın uhtesine düşen iştirak vazifesini ifa etmesi mahiyetini haiz bir vak'a teşkil eder.

Çocuk düşürten Ve alanlar

(Başı 1 inci sahifede)

dir. Biz talebelerimize öğretirken "sıkıt" ın mahaziri adidesinden ve memlekette açtığı feci tehlikelerden bahsederek tıp namzetlerinin nazarı dikkatlerini celbederiz . Ve sıktın bilâ sebep ve bilâ istibap icrasına mes'uliyeti kanuniye ve vicdaniyeden bahsederek kendilerini ikaz ederiz.,,

Bundan sonra Besim Ömer Paşa beyanatına devam ederk demiştir ki:

"— Tıbbî bazı esbap dolayısile bazı kadınlarda hamil kadın için mucibi tehlike olur. Bu tehlikeyi lâakal sahibi salâhiyet iki doktor görüp iskatın lüzumuna tahriri olarak karar verdikten sonra bir mütehassıs tarafından ameliye icra edilir. Bir de gebe kalmaması lâzım gelen, fakat gebe kalan ve bu gebelikten kurtulmak için bizzat yapılan veya yaptırılan iskatlar vardır. Maattessüf kanunun bu hususta mücrimleri nereye kadar cezadide kıldığını bilmeyen bazı kadınlar alenen iki veya üç dört defa gürtaj yaptırdıklarından bahsederler. İşte bu kadınlar cinaî fiillerine vukuftan sonra takip olunurlar.

Buhranı iktısadî cihetile çocukların adedini tahdit eylemek fikrile tasaddi olunan iskatlar da bu yolda âmil oluyorlar.

Bunu maatteessüf mevkii içtimaîleri yüksek olanlar da, fıkara sınıfı da yapıyorlar. Yalnız birisi fennî düşürtürür, öteki de süpürge çöpü, kaz tüyü sarmaşık ve saire ile cinayeti irtikâp eder. Malik olduğumuz arazinin beher kilometresine ancak 16 - 18 kişi isabet ederken çocuk düşürmek ve almaktaki fecaatin azametî ve derecesi ölçülemez.,,

Gene et meselesi

(Başı birinci sahifede)

van borsası komiseri Kadri Beye müracaat ettik. Kadri Bey diyor ki:

" — Evvelâ şunu söylemek isterim ki Ali Galip Bey Celepler cemiyetinin kâtibi umumisi değildir. Halihazırda Celepler cemiyeti tasfiye edilmekte olduğundan bu iddia da bulunan zata hayret etmemek elde değildir. Borsanın et fiatlerinin yükselmesinde âmil olduğu iddiası gariptir. Hayvan borsasının hayvan alım satımından aldığı para kanun mucibince yüzde dörttür. Yani on lirada dört kuruş...

Bugünkü hayvan alım ve satımı fiatleri küçük baş hayvanlarda kilosu 11-18 kuruş arasında olduğuna göre vasatîsi 15 kuruş addedilerek ve bir koyun 65 gelirse kıymeti on lira kadar edeceğine göre bu koyundan alınacak borsa resmi ancak dört kuruştur.

Bu et fiatine ne tesir yapar? Hayvan borsasının faidelerini ise ayrıca zikretmeğe ihtiyaç görmüyorum.

Ete fiat konulup konulmaması meselesine gelince: Ben böyle bir şeye ihtiyaç görmüyorum. Yalnız bu vadide yapılacak bir çok şeyler vardır. Bilhassa et nakliye şeraitinin tetkiki ve nakliye fiatlerinin esaslı tesbiti bu meyandadır.,,

Fiatlar niçin muhtelif

Diğer taraftan etin şehrin muhtelif yerlerinde muhtelif fiatlarla satılması hakkında alâkadar bir zat demektedir ki:

— Evet et şehrin muhtelif mahallerinde yekdiğerini tutmaz fiatlerle satılıyor. Fakat acaba düşünülmüş müdür ki her yerde satılan et bir değildir?

Meselâ Beyoğlu ve civarında yalnız dağlıç ve burma kavurma satılır, fakat Topkapıda her nevi koyun sürülür.

Hiç şüphe yok ki her koyunun eti bir olmadığı gibi, aynı fiate de değildir.

Otomatik tüfeğin mucidi öldü

HOBOKEN "Belçika" 10 A.A. — Lewis ismi verilen otomatik tüfeğin mucidi İsaac Newton Lewis'in ani bir surette öldüğü bildirilmiştir.

Büyük harpte gözlerini kaybedenler için

ROMA, 9 A.A. — Büyük harpte gözleri arızaya uğrıyan kimselerin çalışmasını ve hayatlarını kazanmasını temin için en asrî tertibatı haiz olarak inşa edilmiş olan Enstitünün açılış resmi bugün M. Mussolini tarafından yapılmıştır.

Mesele dal budak saldı

(Başı birinci sahifede)

malûmat vermektedirler. Bu malûmata göre, birinci derecede faal rol oynayan adam, adadan müebbeden nefyedilen Kition piskoposu olmuştur.Bu piskopos, kıyam başlamazdan evvel, Kıbrıs valisine şu mektubu göndermiştir:

"Malûmunuzdur ki, bana milletvekilliği sıfat ve salâhiyetini, sizin yabancı olan hükûmetiniz değil, Lefkara kasabasının müntehipleri tarafından ecnebi hükûmetlerin keyfî idarelerine karşı kendi hukuklarile adada Yunanlılığın hukukunu müdafaa için tevcih edilmiştir. Keyfî icraat son zamanlarda o derece artmıştır ki mecliste kanunî vesait ve yollar ile vazifemi yapamamağa başladım. Binaenaleyh fevkalkanun vasıtalarda, meclis haricinde çalışmağa karar verdim.

Zatı asaletpenahlarınca malûm olduğu üzere Hıristiyan sabır ve tahammülünün bile bir sonu vardır. 53 senedir ecnebilerin tahakkümüne katlanıyoruz. Bunlar hissiyatımıza yabancı oldukları gibi, adanın en basit ihtiyaçlarına karşı da bigânedirler. Bütün bunlara İngilterenin liberal efkârının bir zaman davamızı anlayabileceği ve hasis müstemlekeci zihniyetine nihayet galebe çalacağı ümidile katlandık.

İngilterede hürriyetin ve hakkın hâkim olduğunu iftiharla söylüyorsunuz. Fakat Kıbrısta tahakküm ve haksızlık hâkimdir. Fakir Kıbrısın zayıf menabii zengin İngilterenin ihtiyacatına sarfediliyor.

Bu şerait altında esir Kıbrıs halkının dinî reisi sıfatile vazifem, bir parlamento taslağından ibaret olan meclisin dar kadrosu haricine çıkmaktadır. Meb'us olarak kerhen Kral Corca sadakat yemini etmek mecburiyetinde kalmıştım Reisi ruhanî ve millî lider sıfatile şimdi tazyik altında bulunan tebaalarımı itaatsizliğe (insoumission) davet etmek zaruretin deyim. Bundan böyle vazifem, adanın her tarafını dolaşarak gayri meşru memurlara karşı gayri kanunî harekette bulunmağı tavsiye etmek olacaktır.

Asaletmeap! Bu asırda hürriyete kavuşmak isteyen hiç bir millet esir olarak kalamaz. Bizimle beraber tam bir ahenk içinde yaşayan müslüman vatandaşlarımızla beraber biz Kıbrıs nüfusunun beşte dördünü teşkil eden Rum ahali, şimdiki feci vaziyete, liberal Yunanistanın herkese hürriyet bahşeden idaresini daima tercih edeceğiz. Binaenaleyh adamızın anavatana ilhakını ilân eder ve bu davamızın Allah, adalet ve vicdan huzurunda haklı olduğuna kani olduğumuzdan hayvanî kuvvete karşı sonuna kadar mücadele edeceğiz.

Bu mektubun birer suretini de Mac Donald, Baldwin, Lloyd George ve Henderson'a gönderiyorum."

Halka beyanname

Piskopos valiye bu mektubu gönderdikten sonra halka bir de beyanname neşretmiştir. Beyannamede ezcümle demiştir ki:

Şimdi size hitap ediyorum. 53 senelikİngiliz idaresi bize şu hakikatleri öğretti: (1) Esir olan bir millet, dua ile ve zalimlere yalvarmakla esaretinden kurtulamaz. (2). Mektubuma verilen cevap bizim aczimizi istihkar ediyor ve başlı başına küstahlıktır. (3) Her noktadan selâmetimiz millî istiklâlimize bağlıdır. Ve ecnebiler ancak umumî veya şahsî menfaatleri için burada bulunmaktadırlar. Ve bu da bizim maddî ve manevî tereddüdümüze sebep oluyor.

Bu sebeplerle; yüzümüzü millî selâmetimiz olan yeni Bethlehem yıldızına çevirerek, dar ve çetin, fakat bizi selâmete götürecek ancak bir yol olduğuna kanaat getirmeliyiz. İlhak bayrağının altına toplanalım ve aydınlığa çıkalım. Hürriyetin ve hakkın müdafii olan ve ecnebi zalim tarafından tahkir edilen Allah namına, hakkın sesine itaat edelim. Sina dağından gelen emre itaat edelim.

Hür vatanın müşterek vatandaşları, yabancı olan ve bizi idare eden millete ve onun gayrı meşru kanunlarına karşı bir itaat vazifesile mükellef değiliz. O halde keyfî arzularına karşı itaatsizlikte bulunalım. Ve Kıbrısın işgali ve Kıbrısın hükûmeti denilen belânın ref'i için her türlü ceht ve gayreti sarfedelim.,,

Kıbrıstan sürülenler!

Gelen haberlere göre Kıbrıstan müebbet sürgüne gönderilenlerin adedi 500 e yaklaşmıştır. Kıbrıs metropolitlerini hâmil olan vapur menfaya müteveccihen Cebelüttarikten geçmiştir.

Bulgar Başvekili

Ankara'da Başvekille neler görüşülecek?

SOFYA 8 — Ankarayı ziyaret eden Utra gazetesi başmuharriri Tanef'in bir makalesi neşredilmektedir.

Muharrir Türk - Yunan dostluğundan bahsettikten sonra bu dostluğun Türkiyenin Bulgaristana karşı olan dostluk ve teveccühüne halel getirmediğini kaydetmekte ve Türk devlet adamlarının Bulgaristanla Yunanistan arasında muallak mesailin hallinde tavassut edecek lerini yazmaktadır.

M. Tanef Türkiye - Yunanistan ve Bulgaristan arasında kuvvetli bir misak vücut bulacağından emin bulunmakta ve: "İsmet Paşa tarafından Bulgar başvekilinin Ankaraya daveti sebebi de budur.,, demektedir.

Cemiyeti akvam Pariste toplanıyor

PARİS, 9 A.A. — Cemiyeti Akvam meclisinin gelecek içtimaını 16 teşrinisanide Pariste yapması resmî surette tesbit edilmiştir.

Yunanistanın Bulgaristana cevabı

SOFYA, 9 A.A. — (Balkan muhabiri mahsusumuz bildiriyor). Başvekil M. Mouchanoff Yunanistan hükûmetinin cevabını dün aldığını ve tetkik eylemekte olduğunu söylemiştir.

Niçin istifa Etti ?

İzmir Belediye Reisi istifasını izah ediyor..

İzmir Belediye reisi Sezai Bey istifa etmiştir.

Sezai Bey bu istifasının sebeplerini İzmir gazetelerine şöyle izah etmektedir:

— Belediye reisliğine geldiğim zaman 2,100,000 liralık bir bütçe bulmuştum. Sonra bütçe 1,400,000 lira olarak tesbit edildi, yani bir milyon eksildi.

İki milyonluk bir ihtiyacı bir milyonla idare etmek çok zordu. Bina Kanunu bütçede yeniden 200 bin liralık bir açığa sebep oldu.

Bu açıklar kapatılamıyordu. Mecliste münakaşa hararetli safhalara girdi. Aza mütemadiyen "İsteriz" diyordu. Bu Efendiler ne istiyordu? (800) bin liralık bir bütçe ile ne yapılabilir? Parası az olan ailelerde daima kavga çıkar. İşte istifamın sebebi."

Pr. Marchesininin vefatı

PADOUE, 10 (A.A.) — Maruf filosof Roberto Ardigo'nun telmizi professeur Giovanni Marchesini'nin vefat etmiş olduğu bildiriliyor.

Maarif vekili Manisaya gitti

İZMİR, 10 (Milliyet) — Maarif vekili Esat Bey buradaki tetkiklerini ikmal etmiştir. Vekil Bey bu tetkik'ten memnun kalmışlardır. Bugün Manisaya hareket etmiştir.

Vekil Beyin beyanatı

İZMİR, 10 (A.A.) — Maarif vekili Esat Bey şehrimizden hareket etmeden evvel beyanatta bulunarak demiştir ki:

"İki buçuk gün gibi kısa bir müddet içinde İzmirin muhtelif mektep lerini ve gençlik teşkilâtını gezdim. İzmirden pek iyi intibalr ve âti için daha yükselme ümit ve kanaatlerile ayrılıyorum. Gerek İzmir valisi Kâzım Paşanın ve gerekse çalışkan muallim arkadaşlarımızın bilâ istisna mekteplerimiz hakkındaki pek semereli muavenet ve gayretlerinin yakından şahidi olmakla büyük bir iftihar duymaktayım. Talebe çocuklarımızın aldıkları feyiz memleketimizin âtiyen inkişafı için ümitlerle doludur. Bu arada bilhassa millî inkılâbımızın ve cümhuriyet rejiminin bütün manalar ve coşkun izlerini anlaşılmış ve tatbik edilmekte bulunmuş olduğunu da görmekle ayrıca mübahiyim.

Maarif vekilinin teftişleri

İZMİR, 9 A.A. — Maarif Vekili Esat Beyefendi şehrimizin mekteplerini teftişe devam etmiş ve mekteplerin gerek bina ve gerek tedris vaziyetlerini şayanı memnuniyet bulmuştur. Öğle yemeğini Karşıyaka Kız muallim mektebinde talebe ile birlikte yiyen Vekil Beyfendi yemeği müteakip talebe hanımlara Türk kadınlığının yüksek mezayasından ve kendilerinin mezun olduktan sonra ellerine tevdi edilecek çocuklara yalnız bilgi ilim ve fen ve san'at sahasında değil aynı zamanda ahlâk ve fazilet, memleket ve millete muhabbet hislerini telkin hususunda da çok büyük gayret ve himmetler göstereceklerine emin olduğundan ve Türk kadınının tarihimizin şereflı dolu sahifelerinde pek mumtaz bir mevkii bulunduğundan ve bunun istiklâl mücadelesinde hattâ harp meydanlarında bilfiil isbat ettiklerinden bahsederek muvaffakiyetler temenni etmiştir. Müşarünileyh talebenin alkışları arasında mektepten ayrılmıştır. Vekil Beyfendi bundan sonra musevî ve ecnebî mekteplerini de görmüşlerdir. Yarın Buca orta mektebi ve Koşu sahası ile biçki yurtlarından bazılarını gördükten sonra Manisa'ya hareket edeceklerdir.

Kadıköy icra dairesinden: Bir borçtan dolayı mahcuz olan masa ve sandalya ve sairenin 18-11-931 tarihine tesadüf eden salı günü saat 13 ten 16 ye kadar Kadıköy pazar mahallinde satılacağından tellâliye ve ihale pul bedelleri müşterisine ait olmak üzere talip olanların orada bulunacak olan memura müracaat eylemeleri ilân olunur.

Üsküdar 6 ıncı icra memurluğundan: Bir borçtan dolayi mahcuz ve paraya çevrilmesi mükarrer bir adet Buganın 15-11-931 tarihine müsadif pazar günü Üsküdar Atpazarında 9 dan 11 re kadar açık arttırma süretile satılacağından talip olanların mahalli mezkûrde hazır bulundurulacak memura müracaat etmeleri ilân olunur.

İstanbul Mahkemei Asliye Birinci Ticaret Dairesinden: Türkiye Sanayi ve Maadin Bankası tarafından İstanbulda Sultan Hamamında Aşır Efendi kütüphanesi caddesinde Basmacıyan Hanı altında 21 numarada ve bilâhara Fincancılarda Yusufyan Hanında 26 numarada icrayi ticaret eden Bükrüzade Hacı Musa ve mahtumları şirketi aleyhine 931-413 dosya nümarasile ikame olunan iflâs davasından dolayı müddeialeyh namına tastir kılınan davetiye varakası ikametgâhı hazırı meçhul olduğu cihetle tebliğ edilememiş ve müddei vekilinin H.U.M.K. nununun 14 üncü maddesine mü vafık görülen talebi veçhile ilânen tebligat ifasına karar verilerek muhakemenin icrası da 17-12-931 tarihine müsadif çarşamba günü saat 10 da mükarrer bulunmuş olduğundan müddeialeyh vakti muayyende gelmediği veya vekil göndermediği takdirde hakkında muamelei giyabiye icra olunacağı ilân olunur.

Harik Hayat Kaza ve Otomobil

Sirgortalarınızı Galatada Ünyon hanında kâin ÜNYON SİGORTASINA yaptırınız.

Türkiyede bilâfasıla icrayi muamele etmekte olan

ÜNYON

kumpanyasına bir kere uğramadan sigorta yaptırmayınız. Telefon: Beyoğlu 2002.

Alpullu Şeker Fabrikası

Bu sene

KESME ŞEKERİ

İMALİNE MUVAFFAK OLMUŞTUR.

Bu şeker Avrupa'nın piyasamızdaki kesme şekerlerine tamamile muadil olduğu halde fiatı Avrupanınkinden okkası yüz para ehvendir.Muhterem halkımız Alpullu kesme şekerlerini her yerden arıyabilirler.

Önümüzdeki 15 Teşrinisani Pazar günü saat 15.30 te matine olarak

FRANSIZ TİYATROSUNDA

meşhur piyanist

HENRY FURLANi

ve kerimeleri iştirakile iki piyanoda bir konser verecektir.

Pek yakında FRANSIZ TİYATROSUNDA bir kaç temsil vermek üzre Sofya Tiyatrolarının en meşhur artistlerden mürekkep bir BULGAR KOOPERATİF OPERET HEYETİ şehrimize müvaselet edecektir. Heyetin başında meşhur primadona MADAM MİMİ BALKANSKA ve Rejisör ST. STOİLOFF bulunmaktadır. Temsiller 19 Teşrinisaniden itibaren başlayacaktır.

KALKOLEOL

DRAJE GRANÜLE

DOKTOR BEYLERE:

TRİKALSİN Fabrikasının imalâtı olan KALKOLEOL

(Vitamin A. B. D. li Balıkyağı hulasası)

Her mevsimde ve her yaşta mideyi yormadan

RAŞİTİZM ve ZAAFİYETİ UMUMİYEDE

Balıkyağı yerine kullanılır. Kokusuzdur.

20,000 adet
Müflon ile Empermeabilize
Gabardin Pardesü Gelmiştir.

Galata'da Karaköy'de Börekçi fırını ittisal'nde büyük mahallebicinin üstünde kâin meşhur

EKSELSIOR
Büyük Elbise Fabrikasında
23 1/2 Liraya Satılmağa Başlanmıştır.
Erkek, Kadın ve Çocuklara Mahsus
Kostüm, Palto ve Muşambaların

Müntahap çeşitlerinden mürekkep büyük bir stok katıyyen rekabet kabul etmez fiatlarla satılmaktadır.

Fırsattan istifade Ediniz

Muhterem Istanbul halkına

Yalova Millet ve Baltacı çiftliklerinin satış mağazaları pek yakında açılıyor.
Pangalti Halâskârgazi caddesi No 171 de açılacak olan birinci satış mağazasında:
(bir ve yarım litrelik şişelerde)

Pastörize edilmiş halis inek sütü
İnek sütünden mamul nefis tereyağı
Ankara Orman çiftliğinin leziz kaşar peynirleri
Günlük ve taze yumurtalar

ve çiftliğin diğer mahsulâtını bulacaksınız. Fiatlar rekabet kabul etmiyecek derecede ehven olacaktır. Mahsulâtımızın mazhar olacağı rağbet nazarı dikkate alınarak SÜT için şimdiden abone kaydma başlanmıştır

Edirne Erkek Muallim mektebinden:

1 — Erkek Lisesile, Erkek. Muallim Mektebi arasında yapılacak «19785» liralık bedeli keşifli lâboratuvar binası inşaatı yirmi gün müddetle ve kapalı zarfla münakasaya konmuştur. Proje ve şartnamesi mektepte mevcuttur.

2 — İhale 19-11-931 perşembe günü saat 14 te hükûmette dairei mahsusunda icra edilecektir.

3 — Talipler, diplomalı mimar veya mühendis, yahut diplomalı mimar veya mühendis işe memur edecek müteahhitler olabilir. Bu takdirde müteahhit istihdam edeceği mimar veya mühendis için metkep idaresine Noterlikten müsaddak bir teahhütname verecektir.

4 — Talipler müzayede ve münakasa kanunundaki ahkâmına tevfikan kapalı zarflarını ihale günü içine ehliyeti fenniye ve yaptıkları bu nevi işlere ait vesikalarını ve teminat mektup veya makbuzlarını koyarak imza mukabilinde komisyona tevdi edeceklerdir. (3677).

Istanbul Deniz Levazımı Satınalma Komisyonundan;

23000 metre efrat elbiseliği keten kirpas: Kapalı zarfla münakasası: 26-11-931 perşembe günü saat 10,5 da.

Yukarda miktarı yazılı kumaşın hizasındaki gün ve saatte kapalı zarf usulü ile münakasası icra olunacağından şartnamesini ögrmek istiyenlerin her gün ve vermek istiyenlerin münakasa gün ve saatinde Kasımpaşada Deniz Levazımı Satınalma Komisyonuna müracaatları. (3580).

Istanbul Deniz Levazımı Satın alma komisyonundan:

Kilo		Saat
46322 Ekmek: Açık münakasası: 19 - 2.Teş.931	Perşembe günü	13,5 da
11401 Sığır eti)		
) Kapalı münakasası: 21 2.Teş.931	Cumartesi günü	13,5
2264 Kuzu eti)		
11000 Yaş sebze: açık münakasası: 22 2.Teş. 931	Pazar günü	13,5
9000 Süt açık münakasası: 23 2.Teş.931	Pazartesi günü	10,5 da

Deniz Harp Mektebi ve Lisesi Talebe ve Efradının ihtiyacı olan yukarıda cins ve miktarı yazılı mevaddı iaşenin hizalarındaki tarihlerde açık ve kapalı münakasaları icra olunacağından şartnamelerini görmek için her gün ve vermeğe talip olacakların hizalarındaki münakasa gün ve saatlerinde muvakkat teminatlarile birlikte Kasımpaşada Deniz Levazımı Satın Alma komisyonuna müracaatları. (3436).

Doktor ALİ VAHİT

YILDIZ ÇOCUK UNU

Çok besler. Çünkü madenî maddeleri, fosforu, vitamini, çoktur. Memedeki çocuklar için yeğâne bir gidadır. İçindeki tarifeyi dikkatle okuyunuz.

Deposu: Hasan ecza deposudur,

Istanbul Deniz Levazımı Satın alma komisyonundan:

Kilo

257678 Ekmek: apalı zarfa münakasası: 19-2.Teş. 931 Perşembe günü saat 10,5 da.

41040 Sığır eti: Kapalı zarfla münakasası: 21-2.Teş.931 Cumartesi günü saat 10,5 da.

1040 Kuzu eti: Kapalı zarfla münakasası: 21 - 2.Teş. 931 Cumartesi günü saat 10,5

Deniz Kuvvetleri ihtiyacı için yukarıda cins ve miktarı yazılı mevaddı iaşenin hizalarındaki tarihlerde kapalı zarfla münakasaları icra olunacağından şartnamelerini görmek için her gün ve vermeğe talip olacakların hizalarındaki münakasa gün ve saatlerinde muvakkat teminatlarile birlikte Kasımpaşada Deniz Levazımı Satın Alma Komisyonuna müracaatları. (3435)

Istanbul Deniz Levazım satın alma komisyonundan:

Kilo

45000 Yaş sebze açık münakasası: 22 - 2.Teş. 931 Pazar günü saat 10,5 da.

Deniz Kuvvetleri ihtiyacı için yukarıda miktarı yazılı muhtelif cins yaş sebze hizasındaki tarihte açık münakasası icra olunacağından şartnamesini görmek için her gün ve vermeğe talip olacakların münakasa gün ve saatinde muvakkat teminatlarile birlikte Kasımpaşada Deniz Levazımı Satın Alma Komisyonuna müracaatları. (3434).

Dr. HORHORUNİ Taksim Zam bak sokak No. 41

Cilt ve emrazı zühreviye tedavihanesi. Her gün sabahtan akşama kadar.

Istanbul Adliye Levazımından

İstanbul Umumî hapishane ve tevkifhanesile Üsküdar hapishanesi için muktazi 50000 kilo mangal kömürü münakasaya vazedilmiştir. Şartnameyi görmek istiyenlerin her gün Levazım dairesine ve taliplerin de 26 Teşrinisani 931 tarihine müsadif Perşembe günü saat 15 te Defterdarlıkta müteşekkil komisyonu mahsusuna müracaatları ilân olunur. (3724).

Jandarma Satınalma Komisyonu Riyasetinden:

Jandarma ihtiyacı için 164 kalem eczayi tıbbiye kapalı zarf usulile münakasaya konulmuştur. Münakasa 26-11-931 perşembe günü saat 14 te Jandarma umum kumandanlığı levazımı müdiriyetinde yapılacaktır. Taliplerin şartname için Ankarada Jandarma umum kumandanlığı başhekimliğine ve İstanbulda Jandarma satınalma komisyonuna müracaatları.

Devlet Demiryolları idaresi ilânları

Haydarpaşa ve civarında mükim demiryolları memurin ve müstahdemininin muayene ve tedavileri zımnında her gün gidecek doktorlar için bir sene müddetle ve alenî münakasa ile sür'at ve matlûp salabeti haiz bir otomobil kiralanacaktır.

Bu işe talip olacak otomobil sahiplerinin İşletme Müfettişliği kaleminden 15 kuruşluk pul ilsak etmek suretile tedarik edecekleri şartnameyi okuyarak 15 Teşrinisani pazar günü saat 15 te Haydarpaşada icra edilecek münakasaya yüz lira teminat akçesini hâmil oldukları halde iştirakleri ilân olunur. (3783).

3 üncü Kolordu ilânları

3. K. O. ve birinci fırka ihtiyacı için zeytin yağı alenî münakasa ile satın alınacaktır. İhalesi 19-11-931 tarih perşembe günü 14,5 da 3 K. O. Satın Alma komisyonunda yapılacaktır. Taliplerin şartnameyi almak ve ihaleye iştirak etmek üzere yevmi muayyende komisyonumuza müracaatları. (498) (3497)

3. K. O. ve birinci fırka kıtaatı ihtiyacı için soğan alenî münakasa ile satın alınacaktır. İhalesi 19-11-931 tarih perşembe günü saat 14 te 3. K. O. Satın Alma komisyonunda yapılacaktır. Taliplerin şartnameyi almak üzere her gün ve ihaleye iştirak etmek üzere de yevmi muayyende komisyonumuza müracaatları. (500) (3499).

ALLEGRO

Jilet, Apollo ve sair cins traş bıçaklarını bileyen bu şeyin hayret küçük makina sayesinde suretle dalmada yeni bir bıçakla tıraş olmuş gibi bir zevk hissedilir

Her yerde satılır

Umumi Acentaları

Burkhard Gantenbein ve şürekâsı
İstanbul-Galata

Basur memelerine
BASURAL
Basur memelerinin kat'î ilâcıdır

Dr. A. KUTIEL

Cilt ve zührevî hastalıklar tedavihanesi. Karaköy, büyük mahallebici yanında 34.

ZAYİ — 3130 numerolu çift yük arabamın plâkasını zayi ettim. Kaydımı terkin ediyorum ve hükmü yoktur. Üsküdar At Pazarında Cambaz Hasan Halil.

MİLLİYET MATBAASI