6 TEŞRİNİEVVEL 1931
6 ncı sene, No. 2031
NUSHASI 5 KURUŞTUR

Cumhuriyet

Umumî Neşriyat ve Yazı Müdürü
ETEM İZZET

Pirede rıhtımda istikbal

Akropolde..

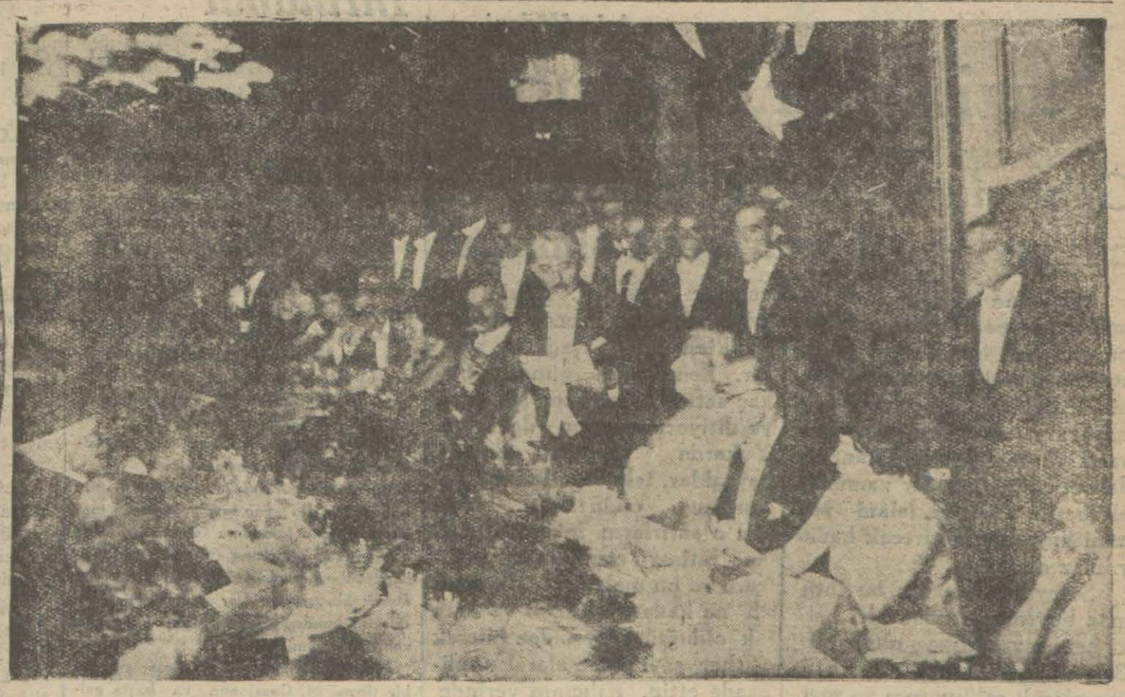

M. Venizelosun zıgafetinde İsmet Paşa nutuk söylerken

M. Venizelosun evinde: İki Başvekil yangana

Türk-Yunan mukavelelerinin musaddak suretleri çok samimî bir surette teati edildi

M. Venizelos diyor ki: "Türk-Yunan dostluğu bu musaddak suretlerin teatisine muhtaç değildi.,,

İsmet Paşanın cevabı: "Bütün dünya halkı dostluğumuzun samimîliğini öğrenmiş bulunuyor.,,

İsmet Pş. Yunan meclisinde tezahüratla karşılandı
Başvekilimizin, Yunan meclisi reisinin nutukları

ATİNA, 5 (A.A.) — İsmet Paşa M. Venizelos, Tevfik Rüştü B., M. Mihalakopulos, Türkiyenin Atina sefiri Enis Bey ve Yunanistanın Türkiye sefiri M. Polychroniadis, Yunan Hariciye nezareti umum müdürlerinden M. Mavroudis, siyasî işler müdürü M. Georges Mélas, Ankaradan gelmiş olan Harici ye vekâleti umum müdürlerinden Cevat ve Kemal Aziz Beyler bu sabah saat onda Hariciye nezareti binasında toplanmışlar ve saat 11 e kadar içtima halinde kalmışlardır. Bundan sonra Yunan Hariciye nezareti erkânı ile Türk ve Yunan matbuat müntesiplerinin beklemekte oldukları başka bir salona geçmişlerdir. Burada Türk - Yunan mukavelenamelerinin musaddak suretlerini te ati etmişlerdir.

M. Venizelosun sözleri

Bu iş bittikten sonra M. Venizelos, İsmet Paşaya hitaben şu sözleri söylemiştir:

« Gün geçtikçe daha fazla kuvvetleşip sağlamlaşan Türk-Yunan dostluğu bu musaddak suretlerin teatisine muhtaç değildi. Çünkü bu mukaveleleri milletlerimiz çok evvelden ruhlarile tasdik etmiş bulunmaktadır. Herhalde bu muamele ve rasimeyi de yapıp bitirmiş olmakla bahtiyar bulunuyoruz."

İsmet Paşanın cevabı

İsmet Paşa şu cevabı vermiş tir.

« Bütün dünya halkı karşısında söylemiş olduğumuz sözlerden sonra artık herkes dostluğumuzun samimîliğini öğrenmiş bulunuyor. Bununla beraber Türk-Yunan mukavelelerinin musaddak suretlerinin teatisi münasebetile büyük bir memnuniyet duyduğumuz ehemmiyetli bir hareket ve merasim mahiyetini haiz bulunmaktadır.»

M. Venizelos, İsmet Paşa ve

Türk ve Yunan gazetecileri bir arada..

diğer nazırlar kadehlerini kaldırarak Türk - Yunan dostluğunun sağlamlığı şerefine içmişlerdir.

Bundan sonra İsmet Paşa M. Mihalakopulosa doğru dönerek Yunan Hariciye nazırının basiret ve kıyasetinden tak dirle bahsetmiş, M. Mihalakopulosla birlikte çalışmış olmasından dolayı teşekkür etmiş ve demiştir ki:

"Sizin şahsın za itimadımız vardır. Sarfettiğiniz gayretlerden dolayı duyduğumuz takdir ve hayranlık hislerini size izhar ediyoruz. Sizin şahıslarınız dostluğumuzun kıymet ve metaneti için fevkalâde teminat şeklini almıştır. Sıhhatinize içmekle bahtiyarım.,,

M. Venizelos verdiği cevapta teşekkürlerini bildirmiş ve TevfikRüştü Beyfendinin 1927 senesinden itibaren kendisi için çok kıymetli bir mesai arkadaşı olduğunu ilâve etmiştir. M. Mihalakopulos rahatsızlığı dolayısile Cenevredeki klıniklerden birinde bulunduğu sırada Tevfik Rüştü Beyin gelerek ha tırını sormuş olduğunu hatırlatmış, Türk - Yunan anlaşma sının esaslarını işte o zaman Tevfik Rüştü Beyle birlikte kurmuş olduklarını beyan ederek demiştir ki:

"Bu esaslar 1927 tarihinde siyasiyata ait menfaatlerden değil, fakat politikadan uzak bulunmakta olan M. Venizelos tarafından da tasvip edilmiştir. O zaman başlamış olduğumuz eserin bugün tamamlanmasına şahit olmakla mem nun ve bahtiyar bulunuyoruz.,,

M. Mihalakopulos sözlerini bitireceği sırada kadehini kaldırarak Tevfik Rüştü Beyin sıhhatine içmiştir.

M. Venizelos Tevfik Rüştü Beye hitaben şu sözleri söylemiştir:

"İsmet Paşanın M. Mihalakopulos hakkında sarfetmiş olduğu sözler benim de size karşı duyduğum hisleri ifade et-

(Devamı beşinci sahifede)

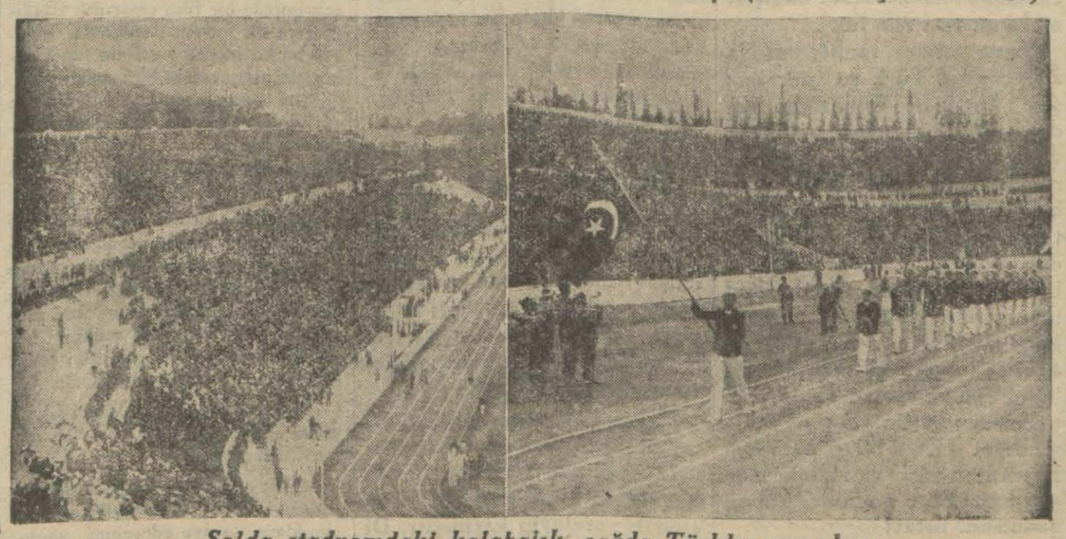

Solda staduomdaki kalabalık, sağda Türkler geçerken

Komitecilere lânet

Türkiyede Mustafa Kemal'in eseri, inkılâbın ruhu öldürülemez!

İsmet Paşaya atılacak kurşunlar, Türk milletinin bu aziz çocuğunu öldürebilirdi. Bu ölüm; şüphe yok ki, Türkiye halkı için millî bir matem, umumî bir musibet olurdu. Fakat caniler bundan ne kazanacaklardı? Şahıslar ölür, müessese ler yıkılır, ancak fikirler yürür! Herkes inansın ki, dünyanın en büyük kudreti Türkiyede Mustafa Kemalin eserini, inkılâbın ruhunu öldüremez.

Lozan kahramanına çevrilen bu caniyane karar; efkârı umumiyemizde çok şiddetli bir nefret ve infial uyandırdı. Memleketin her tarafından gelen malûmat, bu nefretin yüksek derecesini gösteriyor. Acaba memlekette komitecilerin ihtiraslarını uyandıran, onlara bu cesareti veren ne sebep ve âmil ler var? Bunları, bilhassa tetkik etmek mecburiyetindeyiz.

Öteden beri biliyorduk: Memleket hududu haricinde bir takım Ermeni komiteleri, Türkiye aleyhinde çalışıyorlar. Son zamanlarda bu faaliyetin arttığını da biliyoruz. Anlaşılıyor ki, bu hainler, İsmet Paşanın Avrupa seyahatini fırsat bilerek, tatbikat sahasına geçmek istemişler... Fakat zabıtamızın dikkati ve milletin güzel talii yüzünden alınan son neticeler bir daha gösterdi ki, yeni Türkiye komitecilerin cinayetlerine artık sahne olamaz.

Şu da ayrı bir mesele: Türkiyede bundan böyle tutunamayacağını anlayan katiller, selâmeti hudutlarımızın ötesindeki memleketlerde buluyorlar. Siyasî hürriyeti, siyasî mücrimlerin himayesini çok iyi anlarız. Fakat san'atleri, meslekleri, vazifeleri sadece adam öldürmekten ibaret olan ve bu hüviyetleri meşkûk bulunmayan katillere o kadar geniş bir hürriyet vermekteki sebep ve mânaya aklımız ermezse, mazur görülmeliyiz.

Suçlu [illegible] mukadder olan cezasını, kendi kendine verdi. Onunla hemfikir olanların âkıbetleri de elbette aynı olacak.. Bu katilleri tahrik eden teşkilât, acaba caniyane teşebbüslerile başkalarına ve hattâ müdafaa ve tahakkukuna çalıştıkları ideale ne fenalık yaptığını, ne zararlar verdiğini düşünüyor mu? Herhalde Türk milletini mutlak olarak, hareketsiz, hararetsiz, kansız farzetmek, ahmaklığın en büyüğüdür. Şuurlu bir milletin azizleri le, mukaddesatile; o kadar lâubalice oynanamaz.

Türkiye kurduğu rejim ile, asgarî hadde inen siyasî hudut larile normal bir hayat ve şerait içinde yaşamaktadır. Ondan başka fedakârlıklar isteyecekle rin elleri kırılmağa, dilleri kopmağa mahkûmdur.

Siirt Meb'usu
MAHMUT

Meksikada kıyamlar

MEKSİKO, 4 A.A. — Gualuchin'de Çinliler aleyhinde vuku bulan bir kıyam esnasında bir Çinli ölmüş, birçok Meksikalı ve Çinli yaralanmıştır. Şehre müteveccihen Meksika kıtaatı yola çıkarılmıştır.

Atinada alınan Neticeler

ATİNA, (Hususî muhabirimizden) : Semih Strarter Yunanlı olduğu için müsabakaya girmedi: Hakkı beşinci oldu. Haydar 1,80 atlayarak ikinci oldu. Veysi Güllede 12,78 ile beşinci oldu. Mehmet on bin koşarken sahada ayağına kramp girdi ve bayıldı. Hstahaneye kaldırdık. Sıhhati eyidir. M. Venizelos Mehmeti ziyaret etti ve hatırını sordu.

Burhan

İstanbul bugün kurtuluşunu tes'it ediyor

8 sene evvel bugün İstanbul istilâ afetinden ebediyyen kurtulmuştu

Bugün Istanbulun duşman çizmelerinden kurtuluşunun 8 inci yıldönümünü idrak ediyoruz. Istanbulun bu en büyük bayramı evvelce neşret tiğimiz program mucibince, fevkalâde merasimle tesit edilecektir.

923 senesi teşrinievvelinde Istanbula dahil olacak ordumuzun bir fırkası miralay Hüseyin Hüsnü Emir B. kumandasında 2 teşrinievvel akşamı Bostancıya vasıl olmuştu. Bu mesut haber senelerce işgal altında istirap çeken Istanbulluların kalplerinde emsalsiz bir sevinç uyandırmıştı. Demir fırka bir gece Bostancı ve bir gece de Kadıköy ve Üsküdar havalisinde kaldıktan sonra kahraman ordumuz 6 teşrinievvel salı sabahı Istanbula girmişti. O gün bütünIstanbul bir sevinç dalgası ile çalkanıyor, kurtarıcı orduyu bağrına basıyordu.

Seyrisefain idaresinin Pendik vapuru ile kolordu kumandanı Şükrü Naili Pş ve ordusu Sirkeci rıhtımın da karaya çıkmıştı. Rıhtımda gözyaşları arasında merasim yapılmış ve kurbanlar kesilmişti. Demir fırka Gülhane parkının geniş yolunda top lanmış ve yürüyüş nizamı halinde saat 14 de hareket ederek Taksime kadar gitmişti.

O gün bütün Istanbul, Istiklâl caddesi şanlı Türk bayrakları ile donanmış, askerlerimiz geçerken konfeti ve çiçek yağmuruna tutulmuştu. Bütün caddeler alkış tufanı içinde idi.

Bugünkü merasim

Bugün de Sultan Ahmetten Taksime kadar yapılacak geçit resmi fevkalâde olacaktır. Bugün bütün mektepler tatildir. Talebe merasime iştirak edecektir. Darülfünun da bütün hazırlıklarını ikmal etmiştir.

Saat 15 de de Edirnekapıdaki şehitliğin küşat resmi yapılacaktır. Bu merasime bütün Istanbullular davetlidir. Taksimde nutuk söylenecek tribünün inşası ikmal edilmiştir.

Resmî tatil yok!

Bugün daireler resmen tatil değildir. Ancak muhtelif merasim dolayısı ile bunlara birçok memurlar da merasime iştirak edeceklerinden bunlar mezun addolunacaklardır.

İstiklâl madalyası

Bugün saat on dörtte Vilâyette

Sekiz sene evvel bugün ordumuzun başında şehrimize girmiş olan
ŞÜKRÜ NAİLİ PŞ.

istiklâl madalyası talik merasimi yapılacaktır.

Darülfünunluları davet

Darülfünun Emanetinden: Darülfünun Fakültelerine mensup talebenin bugün icra kılanacak merasime iştirak etmek üzere saat dokuzda Darülfünun merkez binasında behemehal hazır bulunmaları lüzumu ilân olunur.

Mareşal Petain Amerikaya gidiyor

ORAN, 4 A.A. — Mareşal Petain'in riyaseti altında olarak Amerika istiklâlinin yüzüncü senei devriyesi şenliklerine iştirak edecek olan Fransız heyetini hâmil bulunan Duguesne ve Luffran zırhlıları saat 11,30 da demir alarak Cebelitarıka doğru hareket etmişlerdir.

Amerikan bütçesindeki açık

VASHINGTON, 4. A.A.— Mali senenin ilk 3 ayına ait bütçe açığı 380,495,000 doları bulmaktadır. Açık mikdarı vergilerin arttırılması suretile azaltılmadığı takdirde bütün seneye ait açığın bir buçuk milyar dolara baliğ olacağı zannedilmektebir.

Siyasî tefrika: 43

KARA BİR GÜN

Istanbul nasıl işgal edildi?

Aziz Hüdayi

Nazifin bir mektubu

Onun tutulmaz heyecanlarından biri belki benim zararıma olmuştur

Süleyman Nazif, pek az zaman sonra padişahlık koltuğuna oturacak bir adamın karşısında "O padişaha karşı gönlümde pek te hissi şükran bulamıyorum,, diyecek kadar pervasız ve İngilizlerin İstanbula dehşet saçtıkları bir zamanda hitabesile Türk ve İslâm âlemini heyecana getirecek kadar yılmaz olmuştur.

Süleyman Nazifin bu tutulmaz heyecanlarından biri belki benim zararıma olmuştur. Ben onu hayatım için bir iftihar olarak saklıyorum ve merhumun başka günahını bilmiyorum.

Millî hükûmetimiz İstanbula girinciye kadar "Kara bir gün,, kitabesini bankada saklıyacağını ve millî kuvvetlerin zaferinden sonra çıkararak işgal facialarına dair yazacağı kitaba mukaddeme yapacağını merhum söylemişti. Fakat galiba vakit bulamadı, yahut başladığı eseri bitiremedi. Yalnız 18 eylûl 1338 tarihli İleri gazetesinde şöyle mektup neşretmişti:

Yüzbaşı Aziz Hüdayi Beye

Her manasile Aziz vatandaş,

Seninle biraz hasbihal etmek isterim. Öyle zannediyorum ki ben bu sırada senden bahsetmiyecek olursam, on yedi gündenberi, vatanımızın ufuklarından taşan esvatı şadiye bir noksan turyan edecek, sen şimdi nerede ve ne ile meşgul olursan ol, beni beş dakika dinlemek lûtfunda yine lûtfen bulunur musun:

Kaç sene oluyor bilmem!.. Güneşli, fakat benim için kap kara bir gündü. Alkışlar, fetih askerlerinin beş yüz senelik tekbirlerini susturmuş, bayraklar Levülhamt islâmın bir kaç saat başını önüne eğdirmişti. Kurulan takı zaferlerin altından geçen bizimkiler değildi!..

Vatanımın payıtahtını çiğniyen atların ayakları, öyle hissettim ki, benim kalbimde eşiniyor. Çünkü o ayakların altında tezelzül eden şey benim toprağım ve tarihim idi. O gün ben ne yaptım bilmiyorum. O gün şuurumu kaybetmiştim. Bugün ise o güne tâallûk eden her hatıra hafızamdan silinmiştir. O güneşli kara günden henüz yirmi dört saat geçmemişti ki bana (yüzbaşı Aziz Hüdai Bey mahpustur, muhakkak öldürecekler. Bu hususta günahkâr olan sensin. Belki seni de öldürürler) dediler.

Ben o zamana kadar yüzbaşı Aziz Hüdai Beyin yüzünü görmemiş ve - hayatım için ne âr averi ceh!.. - Yüzbaşı Aziz Hüdai Beyin adını işitmemiştim. Neden hapsetmişler?. Niçin öldürecekler?.. Sebebini anlayınca, sana değil, Aziz Hüdai, fazilete acıdım. Faziletin kuru bir nam ve manasız, medlülsüz bir kelime olduğunu iddia edenler görülmemiş değildi. Fakat (cürüm) olduğunu o güne kadar hiç kimse dava etmek hayasızlığında bulunmamıştı.

Senin sebebi nikbetini işittikten sonra müsterih oldum. Feci bir akibete uğratılsaydın, o vakite kadar yüzünü görmediğim ve adını işitmediğim Aziz Hüdaiye ben ömrümün son dakikasına, son nefesime kadar acıyacak ve pek çok acıyacaktım. Fakat azapsız - Oh! hotgâmlığımı büyük vicdanım mazur görsün Aziz Hüdai!.. - Belki biraz da müttehir bir vicdan ile...

Kendi fi'lime değerinden fazla, hattâ hiç bir kıymet vermek istemem. Çünkü hamiyetfüruşluk bence hamiyetsizlikten daha aşağı bir şeydir. Ben o kara günde o birkaç satırı karalarken şuuruma ve ihtiyarıma sahip değildim. Yukarda saydığım alkışlar, bayraklar, takı zaferleri benikudurtmuş çıldırtmıştı. Fakat sen o satırların intişar etmesine - intişar etmesindeki mahzuru ve bu mahzurun hayatına ne kadar tehlikeli ve mühlik olduğunu evvelden bilerek ve her şeyi göze alarak - müsaade ettin. Kılıcının yerinde ve icabında hiç bir darbeyi esirgemediğini seni yakından tanıyanlar temin ediyorlardı.

Fakat kalemin üç, beş cılız satırı, çizmiyecek kadar bir tereddüdü, bir zaafı neden gösterdi?..

O vak'anın şahitleri olan arkadaşlarından, sen daha secni belâda iken, işitmiştim:

— Bilirim, bu birkaç satırın neşrine müsaade muhataralıdır. Fakat namusu millî kalemime vezaifi resmiyenin fevkinde bir vazifeye itaat emreder.

Demişsin. Sen o gün o hareketin ve bu sözünle namusu millimizin celâdetkâr ve fedakâr timsali oldun.. Hattâ yegâne timsali.. Fetih askerlerinin beş yüz senelik tekbirlerini susturan alkışlar, levülhamt islâmın birkaç saat başını önüne eğdirmiş olan bayraklar ve altından bizimkiler geçmiyen takı zaferler senin önünde ve huşu ile eğildiler. Milletinin o günkü talii kadar siyah bir zindandan bu manzarayı temaşa etmek, kimbilir, ne kadar hoşuna gitmiştir!..

Büyük bir Frenk şairi biper va iktihamı mehalik etmiş olan millî kahramanlarından birinden bahsederken (O, topun önüne atıldı, ölmedise kabahat onda değil) demişti. Sen o gün, afakı âlemi sarsan hesapsız topların önüne tek başına, biperva atıldın. Neden ölmedin biliyor mısın?.. Çünkü bugünleri görmek senin fedakârlığına Allahın büyük bir mükâfatı suretinde ezelden mevut idi. Ve bugünleri görmeğe sen müstehaksın Aziz vatandaş.

Süleyman NAZİF

* * *

Hatıra yazmanın çok güç, çok terletici bir şey olduğunu bilirdim. Fakat bilhassa şimdi, merhum Nazifin şu mektubunu yazarken ateş ve ağırlığını daha çok hissettim. Hatıra yazmak hep kendinden bahsetmektir. Kendinden bahsetmek, bu bir itiraf (Confession) olsaydı sevaplarımın yanında günahlarımı da dizer. Bitaraf kalırdım. Fakat o bahtiyarlık yalnız Jan Jak Ruso gibi kahramanlara nasip olmuştur. Ben vakıa romana benziyen bir hâdiseyi hikâyeden başka bir şey yapmadım. Fakat başkalarının hakkında büyük bir cömertlikle kullandıkları takdirleri naklederken zayif varlığım ezildi, terledi ve erir gibi oldu. Ben aldığım vazifeyi yapmaktan başka bir yararlık göstermiş değilim, bunu bir nefer de olsa yapacak, bir Paşa da olsa yapacak tı. Nasıl ki cephede de böyledir.

Hatıramın tarihe, gençlik nazarında vatan ve istiklâl kıymetini takdire yarar bir tesiri olacağını iddia etmeselerdi onu not defterimden başka bir yerde görmek imkânı yoktu. İşte on iki senedenberi hiç bir kelimesinin meydana çıkmamış olması da ona şahsî bir hikâyeden başka kıymet vermeyimden ileri gelmişti. Hâdiseye temas eden yazılarda gurur ve reklâma benziyen şeyler varsa bunu aziz okuyucularımın, hatıra yazanların içtinap edemedikleri zarurete bağışlamalarını rica ederim.

Sana gelince, muhterem Nazif, coşkun Türk ve pervasız şair; her vatan evlâdı gibi ben de istiklâl güneşini gördüm ve onun nurile geçen gecelerin karanlıklarını sildim. Bize bu güneşi veren ve bize daha temiz fetihler, daha temiz beldei tayibeler kazandıran mübarek elin kudreti altında mes'udum. Asıl talisiz sen, mahkûm sen, (Kara bir gün) ün esiri senmişsin ki dehrin sakladığı öc ve sevinç senelerini görmeden gittin. Senin yazamadığın (Kara bir gün) ü ben hayatımın en beyaz bünlerinde yazdım. Eser senindir, ruhun şadolsun. üstat!

(Devamı var)

HARİCÎ HABERLER

Ispanyada Intihabat

Kısmî intihabat nasıl neticelendi?

MADRİT, 4. A.A.— M. Melkiades Alvarezden münhal kalan Cortes azalığı için yapılan intihap, büyük bir sükûn ve nisbî bir şevk içinde icra edilmiştir.

Saat 15,30 da müntahiplerden birçoğu henüz reylerini vermiş değildiler. Müntahipleri cümhuriyetperveler namzedine rey vermeğe davet eden levhalarla müzeyyen taksiler Puerto del Solden geçmişler ve birçok delikanlılar, M. Cossio nun lehinde risaleler dağıtmışlardır. İspanyol salibiahmerine mensup bir otomobilin de M. Cossionun propagandasını yapmakta olduğu görülmüştür.

Hiçbir hadise olmamışsa da yine caddelerde devriyeler gezmektedir.

Bu esnada görülmeğe şayan bir hadise olmuştur: İki genç kız, geçenlerde meclis tarafından kadınlara intihap hakkının bahşedilmiş olduğunu ileri sürerek intihap puslarını behemehal rey sandığına atmak hususunda ısrar etmişlerdir. Kendilerini bundan vazgeçirmek için haylı zahmet çekilmiştir.

Muhtelif intihap bürolarında yapılan bir türne, M. Cossionun en başta gelmekte ve rakibi Primo de Riveraya geçmekte olduğunu göstermeğe kâfidir.

M. Alcala Zamora, reyini verdikten sonra başvekâlet dairesine giderek günün işleri ile meşgul olmuştur.

İntihabatın ne suretle cereyan etmekte olduğuna dair sorulan bir suale cevaben, kâtibi umumî, intihabatın sükûn içinde de normal bir surette devam etmiş olduğunu söylemiştir.

MADRİT, 4 A. A. — Cümhuriyetçi Sosyalist koalisyonunun namzeti M. Cossio 56,000,491 reyle meb'us intihap edilmiştir. Sağcenah fırkalarının namzeti M. Primo de Rivera, 28,000,518 ve komünistlerin namzeti 5983, rey almışlardır.

Bir çok kafilelere ayrılmış olan bazı kimseler caddeden geçmekte olan M. Primo de Rivera'nın otomobilini yakmağa kalkışmışlardır. Zabıta bunların üzerine hücum mecburiyetinde kalmıştır.

MADRİT, 4. A.A.— Saat 8 denberi, başka yerlerde intihap edilmiş olan meb'uslardan münhal kalan mebuslulklar için 25 intihar dairesinde intihabat icra edilmiştir. Mücadele, pek okadar şiddetli olmamıştır. Mamafih, dün akşam ve gece Madritte sağ cenah namzedi M. de Rivera ile cümhûriyetçiler namzedi M. Cossio arasında birçok arbedeler olmuş bir taraf "Yaşasın de Rivera" diğer taraf ta "Yaşasın cümhuriyet"; diye bağırmıştır.

Döğüşme de olmuşsa da ağır surette yaralanan yoktur. Öğle vakti, vilâyetler de de bir hâdise vukuuna dair hiçbir haber gelmiş değildi.

Müntahiplerin fazla şevk ve heyecanı yoktu. Rey dairelerinde pek az kimse bulunuyordu. Kaydedilmiş olan müntahiplerden birçoğunun mevsim sonu güzel geçmekte olduğundan dolayi reye iştirak etmiyerek senenin bu son güneşli günlerinden istifade etmek üzere erkenden kırlara gitmiş oldukları zannolunuyor.

Ispanyada gazete satıcılarının tevkifi

MADRİT, 4 A.A. — İspanya'da Pazar günleri gazete satışı memnu olduğundan komünistler tarafından çıkarılan bazı gazeteleri dağıtan satıcılar tevkif edilmişlerdir.

Bir zelzele

PADOUE, 5 A.A. — Fizik enstitüsü şiddetli bir zelzele kaydetmiştir. Bu zelzelenin merkezi muhitinin Padoue'ya nazaran mukabil cihette bulunan memleketlerden birinde vuku bulduğu zanedilmektedir.

BERLİN 4 A.A. — Ratibon rasathanesi tarafından kaydedilen zelzele, Hindenbourg yakinindeki Concordia madeninde 300 metre derinlik ve 200 metre uzunluğunda erazi inhidam ve kaymasını mucip olmuş ve 11 amelenin canlı olarak toprak altında kalmalarını intaç etmiştir. Ameleler 12 saat devam eden mesaiden sonra kurtarılabilmişlerdir.

Amele Fırkası

Senelik konferansında bir hadise

LONDRA, 5 A.A. — Amele fırkasının 37 nci senelik konferansı bu gün Scarborough'ta açılmıştır. Konferansta 800 murahhas hazır bulunmuştur.

İçtima salonunun dışındaki kumluğa Mechul bir el tarafından 'Sosyalistlik tahrip ve imha demektir" kelimelerinin yazıldığı görülmüştür. Murahhaslardan biri bu yazıyı "Sosyalistlik inşa ve tanzim demektir şekline koymuştur.,,

M. Mac Donald Londraya döndü

LONDRA, 5 A.A. — M. Mac Donald M. Lloyd George'la rivayete göre siyasî vaziyet hakkında görüşmek üzere bu sabah Churt'a gitmiştir.

M. Mac Donald dün Başvekâlet dairesine geldikten sonra M. Herbert Samuel kendisini ziyaret ederek Liberal fırkasının en son vaziyeti hakkında malûmat vermiştir.

Liberaller fırkasının bu vaziyetinin öğleden sonra toplanacak nazırlar meclisinde mevzuu bahsolacağı söylenmektedir.

Liberal fırkasında ikilik

LONDRA. 4 A.A. — Liberal fırkası âzası arasında çıkan ikilik daha bariz şekil alacak gibi görünmektedir. Çünkü sör John Simon ahbapları ile kendisinin ayrı bir teşkilât vücude getirmek üzere olduklarını dün akşam söylemiş ve demiştir ki:

Şu sırada memleketin yapacağı en iyi şey M. Mac Donald'a emniyet ve itimat göstermekten ibarettir.

Lort Reading'in seyahati

PARIS, 4 A.A. — aHriciye Nazareti, Lort Reading ile M. Briand'ın çarşamba günü Pariste mülâkatta bulunacaklarını teyit etmektedir.

3 perdelik bir piyes: "Napolyon,,

PARİS, 4 A.A. — Teşrinisani ayında Pariste Mussolini Forzane'nun 3 perdelik "Napolyon" isminde ki eseri temsil edilecektir. Kahraman Korsikalının rolünü Gemier ifa edecektir. Bu piyeste kadın olarak ancak Loetitia ile Hertense temsil olunacaktır.

Prens Ghika Romada

ROMA, 4 A.A. — Romanya Hariciye nazırı Prens Ghika hususî mahiyette olarak Roma'ya gelmiştir.

Roma müstemlekât sergisi

ROMA, 4 A.A. — Roma'da tertip edilen müstemlekât sergisi gayet büyük bir muvaffakiyet kazanmıştır. Sergiyi birçok kimseler gezip görmektedir.

Ispanyada kuraklık

MADRİT, 4. A.A.— Kuraklık bu sene İspanyada mühim tahribat yapmıştır. Hazirandan beri Bask ve Navar memleketleri müstesna olmak üzere yağmur yağmamıştır.

Cenup vilâyetlerinde mahsulâtın ekserisi mahvolmuştur. Cenubu şarkide Alicante ve Murcie mıntakaları kuraklık yüzünden harap olmuştur. Segura nehri, hemen hemen kurumuştur. Toledo ve Taj vilâyetlerinde sular okadar alçalmıştır ki değirmenler haftada ancak üç gün dönmektedir. Tolede ve havalisinde iska ameliyatı temamen inkıtaa uğramıştır. Kastil de kurakluktan müstariptir.

Güzel hava devam ettiği takdirde Madritin susuzluk tehlikesine maruz kalması ihtimali mevcuttur. Şimdiye kadar yapılan tahdidat belediyenin sulama ameliyelerini şâmil idi. Önümüzdeki hafta yağmur yağmıyacak olursa evlerde yapılan istihlâkâta da teşmil edilecektir. Gece sular birkaç saat kesilecektir.

Kavgayı ayırırken

Kasımpaşada Sürurî mahallesinde oturan nakkaş Dimitri evvelki sabah Şişhane yokuşundan geçerken tanımadığı iki kişinin yekdiğeri ile kavga ettiklerini görmüş, ayırmak isteyerek aralarına girmiştir.

Fakat kavgacılardan biri Dimitrinin füzulî müdahalesine kızmış, elinde tuttuğu bıçağı havale ettiği gibi Dimitriyi başından yaralayıp kaçmıştır. Dimitri tedavi altına alınmıştır.

M. Brüning de Gidiyor

M. Laval'den sonra Amerikaya gidecek

VAŞINGTON, 4 A. A. — Millî cümhuriyetçi mıntakavî komite icra heyeti müdürü M. Ducas'a nazaran, M. Laval'in ziyaretini müteakip M. Brüning'te Washington'a gidecektir.

Tunusta bir ev yıkıldı

TUNUS, 4. A.A.— Kairouan havalisinde yağan şiddetli yağmurların tesirile bir ev yıkılmıştır. Evin içinde bulunan sekiz kişi ölmüştür.

M. Poincare'nin sıhhî vaziyeti

PARİS, 4. A.A. — M. Poincare'nin nekahat devresi, ecnebi memleketlerde dolaşan şayialar hilâfına olara, tabiî bir surette devam etmektedir. Ancak M. Poincare yorgun düşmemek için uzak yerlere gitmekten çekinmektedir.

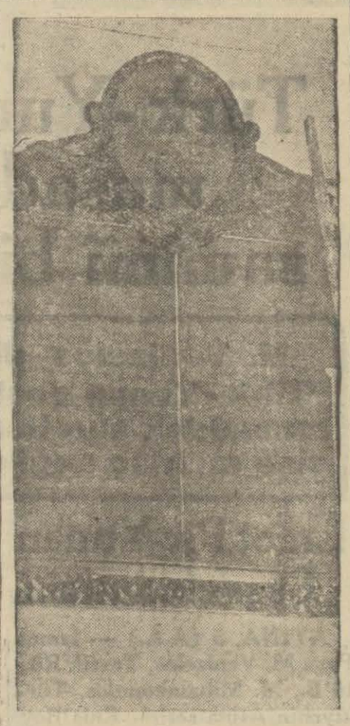

Gazi Hz. nin İstanbullular nakkındaki kıymetli iltifatlarını ihtiva eden nutuklarının mermere hakkettirildiğini yazmıştık. Dün bu kitabe şehir meclisindeki yerine konmuştur.

Anita Page Geliyor

Amerikalı maruf sinema yıldızı Anita Page

Amerikanın maruf sinema yıldızlarından Anita Tage Metro Goldwin kumpanyasının İstanbul mümessiline bir mektup göndererek şehrimizde bir film çevirmek istediğini ve ilk fırsatta İstanbula gelerek bu en büyük emelinin tahakkuku için çalışacağını bildirmiştir.

Son zamanlarda İstanbul sinemacılık için çok cazip görülmektedir. Şehrimizde bulunan Amerikalı rejisör Mr. Seci de Mille de bu kanaattedir.

Secile de Mille Istanbulu her sene ziyarete karar verdiği için bu ziyaretlerinde ikamet etmek üzere bir yer tedarikine teşebbüs etmiştir. Birçok yıldızlar da seyahat programlarında İstanbula mühim bir mevki vermek ve burada film çevirmek niyetini izhar etmektedir.

Evvelki gün gelen Amerikalı sinema artisti Mis Julya Vallich dün şehrimizi gezmiştir.

Genç artist İstanbulu ikinci Kaliforniya addetmekte ve bütün Amerikalılara tavsiye edeceğini söylemektedir.

SON DAKİKA

Balkanyat müsabakaları nihayet buldu

Hediyeleri Prens Kiril tevzi etti..

SOFYA 6 (A.A.) — Bir haftadan beri devam eden Balkanyat müsabakası bitmiştir. Gece verilen resmî bir ziyafette komite reisleri Türk, Yunan, Yugoslav sefirlerile Dahiliye, Harbiye, Maarif nazırları profesörler ve erkânı hükûmet hazır bulunmuşlardır..

Komite reisi M. Çapraşikof, ilk nutku irat ederek müsabakaların hakikî spor arkadaşlığı içinde geçtiğini, komşu memleketlerin her birlerile koklaşmak fırsatını bulduğunu, iştirak eden milletlere minnettar bulunduğunu ve gelecek Balkanyatın hangi memlekette yapılırsa Bulgarları kendi kucaklarında bulunacaklarını söyledikten sonra Türkiye, Yunanistan Reisicümhurları ve Yugoslavya kralı şerefine kadehlerini kaldırmışlar ve marşlar çalınırken hura sesleri yükselmiştir.

Yunan sefiri bu nutka cevap vermiş, Ceneral Lazarol Bulgarca, Federasyon reisi M. İvanof ve kafile reisleri nutuklarla beynelmilel olimpiyat reisi Kont Bayyalatunun tebrik telgrafı okunduktan sonra Yunanlılara madalya ve bayraklar Yugoslavlara kabartma bir cift bize üç kupa hediye verildi.

Ziyafetin hitamında Prens Kiril salona gelerek bizzat tevzii mükâfat yapmıştır.

Türkiyenin iştirak ettiği beş müsabakada kılıçta bir şampiyonluk, futbol birincilik, Eskrimdeki müsabakalarında üçüncülük. Birincilik umumî tasnifinde bir üçüncülük almıştır.

Birincilere altın, ikincilere gümüş, üçüncülere bronz madalya verilmiştir. Takım birincilerine ayrıca kupa verilmiştir.

Türkiye, Yunan, Yugoslavya sefirleri ile kafile reislerini ve Anadolu Ajansının muhabiri ve Bulgar federasyonu fahri azası Şerafeddin Beye birer şeref madalyası verilmiştir.

Türk futbol ve eskrim kafilesi yarın, birinciler de öbür gün İstanbula hareket edecekler dir.

Trabzonda evlerde soba kuruldu

TRABZON, 5 A.A. — Fırtına, yağmur ve dağlara düşen kar sebebile Trabzonda herkes palto giymiş ve evlerde soba kurulmuştur. Yağmur ve fırtına dinmiştir. Ziganaya mebzul kar düşmüştür. Odun ve kömür fiatları birden bire yükselmiştir.

Ziraat mütehassısları faaliyete geçtiler

ANKARA, 5 A.A. — Bağlarımızın ve kuru üzümlerimizin ıslahı için Amerikadan celbedilen mutehassıslar memleketimize gelmiş ve işe başlamışlardır.

Bundan başka Amerikadan celbedilen pamuk mutehassısı Adana pamuk istasyonunda, tohumlarımızın ıslahı için Almanyadan celbedilen tohum mütehassısı da Kırşehir tohum istasyonunda, keza gıdaî hastalıklar mutehassısı Doktor Sovait de İzmir mücadele istasyonunda faaliyete geçmişlerdir.

Trabzonda şarbon hastalığının önü alındı

TRABZON, 5 A.A. — Şarbon hastalığına yakalanan bir ineğin etini yiyen bir köylü ölmüştür. Köy kordon altına alınmış ve hayvanlara aşı yapılmağa başlanmış, bu suretle hastalığın önü alınmıştır.

Almanyada Sosyalist işçi partisi

BERLİN, 4 A. A. — Almanya'nın her tarafından gelmiş olan 88 murahhas ile ayni akideye mütemayil bulunan takriben 500 kişi, (Sosyalist işçi) fırkasının bugün hükûmet merkezinde yapılmakta olan küşat merasimine iştirak eylemişlerdir. Bu fırka gayrikabili içtinap olarak (ikinci enternasyonal)e tevecküh edecektir.

Münakaşalar esnasında Reichsbannerslerin sosyal demokratlar karşısındaki mevkiine müşabih olarak yeni parti muvacahasında ayni mevkide bulunacak bir mücadele teşkilâtı yapılması mevzuu bahisolmuş.

Teşrinisaninin birinci gününden itibaren yeni fırkanın fikirlerini neşretmek için Sozialistische Arbeiter Zeitung isminde yevmî bir gazetesi olacaktır.

Şili'de Reisicümhur intihabı

SANTIYAGO, 5 A.A. — Reisicümhur intihabının ilk neticeleri M. Monteronun rakibi M. Aleksandro karşı kahir bir ekseriyet kazanmakta olduğunu göstermektedir.

Fındık piyasası

TRABZON, 5 A.A. — Ingiliz liralarının vaziyeti fındık piyasası üzerinde tesir yapmıştır. Bağlantısı olanlar zarar görmüşlerdir.

Cachemire'da vaziyet

SILLA, 5 A.A. — Hudut boyunda tesis edilmiş olan muhafız kordonu arasından kendilerine bir yol açmağa çalışan 160 müslüman Puncam valisinin emri üzerine tevkif edilmişlerdir. Tuncam valisi zaten bir takım kargaşalıklara sahne olan Cachmir hükûmeti dahiline bu müslümanların girmesine müsaade edilecek olursa Cachmirde'ki müsellâh kuvvetlerle bu müslümanlar arasında bir çarpışma olacağına kanaat getirmiş ve bundan dolayı tevkif emrini vermiştir.

Fransada kısmî intihabat

MEAUX, 4 A.A. — İstifa eden Redikal Sosyalist bir meb'ustan münhal kalan âzalık için yapılan kısmî intihapta müstakil Cümhuriyetçilerden M. Nast 4000199 reyle meb'us intihap edilmiştir. Komünistlerin namzeti 4113 rey almıştır.

Balkan konferansına iştirak edecek mürahhaslara, konferans hatırası olmak üzre birer madalya tevzi edileceğini yazmıştık. Bu madalyalar hazırlanmıştır. Madalyanın bir tarafında Gazi Hz., in resimleri ve diğer tarafında "Balkan birliği ikinci konferansı, İstanbul 1931" cümlesi vardır.

Gayrimübadillere bono tevziatı tesri edilecek

Ekonomi

Dün 600 İngiliz liralık muamele yapıldı

İngiliz lirası dün 796 da açıldı, 802,16 da kapandı

İngiliz lirasının tekrar borsaya "kote" edilmesinden dün ilk defa borsada muamele görmüştür. Dün borsada 600 İngiliz lirası üzerinden muamele olmuş ve İngiliz 796 kuruşta açılıp 802 kuruş 16 santimde kapanmıştır. Gelen malûmata göre, dün Paris borsasında saat 12 de 96, müteakiben 96,50 fraktan muamele görmüştür. Görülüyor ki, bu fiatlar İngilizin bundan evvel muamele görüldüğü fiatlardan aşağıdır. Dün borsa salonunda 7,920,000 Fransız frangı üzerinden muamele olmuştur. Bundan maada 5,500 dolar 40,000 İsviçre frangı muamele görmüştür.

Frank borsada 12,06 da açılmış ve aynı fiatta kapanmıştır.

Altın fiatleri son günlerde istikrar gösstermektedir.

Alivre satışların bedelinin hangi esas dahilinde ödeneceği hakkında henüz bir karar verilmiş değildir. Bazı zevat bu hususta Liret'in esas ittihazını istemekte iseler de bu cihet etrafında bir karar verilmekte istical edilmemektedir.

Balkanlarda tetkikat seyahati

Bulgaristanda ve Balkanlarda bir tetkik seyahati yapan Ticaret odası raportörlerinden Sabri Bey bu seyahati hakkında bir rapor hazırlamaktadır. Sabri Bey bu seyahati esnasında bilhassa Balkan memleketlerinde esnaf teşekkülleri hakkında esaslı bir tetkik yapmıştır. Memleketimizde bilhassa İstanbuldaki esnaf teşekküllerine yeni bir şekil verilmesi düşünülürken Sabri Bey bu mevzu ile meşgul olmayı faideli bulmuştur. Sabri Bey raporunu âcilen hazrlayacaktır.

Zeytin rekoltemiz

Gelen malûmata nazaran bu sene zeytin rekoltemiz çok iyi vaziyettedir. Mahsul de evsaf itibarile dolgundur. Bilhassa Edremit havalisinde zeytin mahsulümüz iyi bir derecededir. Marmara havzasının ilk mahsulü şehrimize gelmiştir. Bu sene bu yüzden epye bir varidat temin edilebilecektir.

On günlük bültenler

Ticaret müdiriyetinde bir müddetten beri faaliyete geçen istatistik şubesi on günde bir neşredilecek bültenleri hazırlamaktadır. Bu bültenlerde İstanbul mıntakasının on günlük ithalâtı ve ihracatı gösterilecektir. Muhtelif dairelerin istatistik memurları bu mesaiyi tanzim için muvakkaten Ticaret müdiriyetinde çalışmaktadırlar.

Vapur rekabeti hakkındaki rapor

Ticaret odasınca hazırlanan sefer ve navlun rekabetinin men'i hakkındaki rapor bugün İktısat vekâletine gönderilecektir.

Kendir ve tütün mahsullerimiz

ANKARA, 4 (A.A.) — Bu sene Kastamonide kendir mahsulü fazla ve iyidir. Malatyada da tütün mahsulü geçen seneye nispetle bereketlidir. Elâziz ve Termede de çeltiklerin vaziyeti ve pirinç mahsulü iyidir. Diyarıbekir mıntakasında pas hastalığına maruz kalmıyan yerlerde buğdaydan bire karşı 15, arpadan bire karşı 25 hasılat alınmıştır.

Yağmurların mahsulâta tesirleri

ANKARA, 4 (A.A.) — Alınan malûmata nazaran son yağmurlar üzüm, incir gibi bazı mahsulât üzerinde zararlı tesirler yapmışsa da sonbahar zer'iyat işleri noktai nazarından faydalı olmuştur.

ANKARA, 4 (A.A.) — İktısat vekâleti meteoroloji enstitüsünün verdiği malûmata nazaran pirinç, pamuk, susam, mısır, patates, darı gibi mahsullerimizin hasadı birçok yerlerde nihayet bulmuş ve bazı yerelrde de bitirilmek üzeredir. Tekmil memlekette hasadı yapılmış olan buğday, arpa, yulaf, mahsulü kalmamıştır. Umumi vaziyete göre, 1931 senesi iyi mahsullü senelerden biri sırasına geçmiştir.

Kambiyo Borsası

İsterlin	802.16	Kuron	15,96
Dolar	0,47,24,74	Şilling	
Frank	12,06	Pezeta	5,17,35
Liret	9,28,74	Rayşmark	2,05,69
Frank B.	3,31,19	Zloti	
Drahmi		Pengü	
Frank İ.	2,41,53	Ley	
Leva	65,00	Dinar	
Florin	1,17,80	Çervoneç	

Borsa harici	Altın	932,00
	Mecidiye	51,50
	Banknot	269,00

Esham ve Tahvilâtın nevi

İstikrazı dahili	
Düyunu muvahhide	46,75
İkramiyeli Demiryolları	2,95

Belediyede

Cenaze Nakli

Belediye bir fiat tarifesi yaptı

Belediye mezarlıklar müdiri yeti ölülerin nakli ve defni için mevcut talimatnameye göre tarifeyi vücude getirmeğe başlamıştır. Tarifede teçhiz, tekfin ve defin masrafının hepsi dahildir. Belediye bu hususta lâzım gelen vesaiti yakında sipariş edecektir.

Tarife dört sınıf üzerinedir. Birinci sınıf 40, ikinci sınıf 30, üçüncü sınıf 20 lira ve dördüncü sınıf ta meccanendir. Meccanen taşımanın her türlü merasimini yapmak için fakir olduğuna dair mahalle ihtiyar heyetlerinin tasdik etmesi lâzımdır. Sınıflara nazaran ölü nakil otomobilleri derece derece lüks olacaktır.

Bir kısım mezarlıkların satılmasına devam edilmektedir. Kıymetli yerlerde 36 metre murabbaı 1500 liraya satılmaktadır.

Pirinç unu yerine

Tophaneden bir dükkândan alınarak Beyoğlu belediye kimyahanesinde tahlil edilen kapalı bir prinç ununun darı unu, gavuz ve kepekten mürekkep olduğu anlaşılmıştır. Belediye bu hususta takibata başlamıştır. Bütün kaymakamlıklara da bir tamim gönderilerek mıntakaları dahilindeki pirinç unlarının muayene edilmesi bildirilmiştir.

Kahvelerde su küpleri

Belediye şehir dahilinde sucu ve kahveci dükkânlarındaki küplerden su almağa mahsus bütün maşrabaları toplatmıştır. Badema küpler yere gömülü olmayacak ve sular maşraba ile alınmayacaktır. Kaymakamlıklara da sıkı emir verilerek bu hususa dikkat edilmesi bildirilmiştir.

Ekmek narhı

İstanbul Belediyesinden:

Teşrinievvelin yedinci çarşamba gününden itibaren ekmek yedi ve francala on bir kuruştur.

Sarıyerde Biçki sergisi

Şefika Kâzım Hanımın müdürü bulunduğu Sarıyer biçki dershanesi müdavimleri daha ilk senelerinde şayanı takdir bir muvaffakıyetle pek çok kıymetli eserler meydana getirmişlerdir. Resmimiz bu serginin eserlerini teşhir ettiği salonu göstermektedir.

Mektep müdürü ve müdavimlerinin zevki selimleri sitayişe lâyiktir. Bilhassa Bedia Hanımın eseri şayanı takdirdir. Büyükdere, Sarıyer ve Yenimahalle halkı bu yeni müesseseye çok rağbet göstermektedir. Yürüdükleri yolda muvaffakıyet dileriz.

Avrupadan dönen meb'uslar

Geçenlerde Avrupa'ya giden Isparta meb'usu Mukerrem, Konya meb'usu Kâzım Hüsnü ve Edirne meb'usu Şakir B. ler dünkü ekspresle şehrimize avdet etmişlerdir.

Mübadele işleri

Gayrimübadillerin bonolar için bir teşebbüsü

Bonoların faizli tahvilât haline ifrağı için müracaat edildi

Takdiri kıymet komisyonu gayri mübadillre ait tevziatın betaatle yapılmakta olduğuna dair vaki şikâyetler üzerine işleri tesri için yeni mukarrerat ittihaz etmiş ve dün alâkadarlara tebligatta bulunmuştur.

Bu tebligata göre, tevziatın uzaması alâkadarlardan bir çoğunun sırasında müracaat etmemelerinden ileri gelmiştir.

Badema davet edildiği gün gelmeyen gayri mübadillere, şimdiye kadar olduğu gibi pazar günleri değil, ancak bütün tevziat bitirildikten sonra bonoları verilebilecektir. Bu teahhurun mes'uliyeti vaktinde işlerini takip etmeyenlere ait addedilmektedir.

Komisyonun bu yeni tedbirleri dolayısile tevziatın sür'atle yapılabileceğini ümit etmektedir.

Dün de evvelce sırasında gelmeyen gayri mübadillerden 30 dosya sahiplerinin bonoları verilmiştir. Bugün 690 ıncı numaradan 728 inci numaraya kadar sırası gelenlere bono verilecektir.

Diğer taraftan Gayrimübadiller cemiyeti hükûmete müracaat ederek müzayedeye çıkarılacak Yunan emlâkini görmek üzere gayrimübadillere istihkaklarına mahsuben avans açılmak suretile yol masraflarının temin edilmesini istemiştir.

Cemiyet, bonoların şimdiki şekli bankalardan para almağa müsait olmadığını nazarı itibar alarak, Yunanistanda olduğu gibi bunların faizli tahvilât şekline ifrağ edilmesi için hükûmet nezdinde teşebbüsatta bulunmuştur. Ancak bu suretle banka avan temin edebilecektir.

Bütün alâkadarlar bu teşebbüslerin neticesini sabırsızlıkla beklemektedir.

Cemiyet idare heyeti azasından bir zat demiştir ki:

— Yirmi, otuz bin liralık bono alan gayrimübadller halen parasız oldukları için müzayedeye çıkarılacak emlâkin bulunduğu şehirlere gidemeyecekler ve bittabi bu müşkül vaziyet içinde müzayedelere iştirak edemiyeceklerdir.

Hiç bir gayrimübadil binlerce liralık bonosunu görmediği emlâk için veremez.

Sonra bazı şehirlerde emlâki beğenmeyenler beyhude dolaşmış ve bir çok masrafa girmiş olacaklardır. Yegâne çare Yunanistandaki muhacir tahvilâtı gibi bonoları faiz getiren tahvilât yapmaktır ki bunların karşılığı olan emlâk varidatından istifade edilerek yapılması mümkündür. Bunlar bankalara yatırılabilecek ve gayrimübadiller sıkıntıdan kurtulmuş olacaklardır.

Devriâleme çıkan Mısırlı bir gazeteci

Mısırda çıkan Elehram gazetesinin mümessili Mahmut Ebulfeth B. şehrimize gelmiştir.

Mısırlı gazeteci devriâlem seyahati yapmaktadır ve bu seyahatini kısmen tayyare ve kısmen Graf Zeplin balonu ile yapmıştır.

Mahmut Ebulfeth B. dün, gazetemize şunları söylemiştir:

"— İstanbul hakkındaki intibalarım ümit ve tasavvurumun çok fevkindedir. Hükûmetin teceddüd hareketleri, imar mesaisi hayranlıkla karşılanacak derecededir.

İstanbulun gördüğüm kısmlarındaki temizlik nazarı dikkatimi celbetti. Dünyanın her tarafını gezdim. İstanbul en güzel bulduğum şehirlerden biridir. Bilhassa Mısırdan gelen seyyahlara gösterilen hüsnü kabul ve kolaylıklar pek mucibi memnuniyettir.

Birkaç sene evvel Mısırdan gelenlerin müşkülâta uğradıkları şayi olmuştu.

Bu şayiaların asılsız olduğunu bizzat tecrübe ederek gördüm.

Türkiyede iki hafta kadar kalarak Ankarayı ziyaret edeceğim.

Ankara'da Türk ricalini ziyaret edeceğim Başvekil İsmet Pş. Hz. nin Atina'dan avdetlerini bekliyeceğim. Bütün Mısır gazeteleri Türkiye lehinde neşriyat yapmaktadır.

Buradaki tetkikatımın neticesini gazeteme yazacağım. Mısırda en iyi tesir bırakan iki hâdise kral Hz. nin hemşirelerile validei Hidivinin vefatları dolayısile Türkiyede çok samimî bir alâka ile yapılan merasimdir.

Mısır, ağabeyisi vaziyetinde olan Türkiyenin teceddüt ve terakki hareketlerini çok dikkatle takip etmektedir. Türk - Mısır dostluğu çok kuvvetlidir. İki memleket arasındaki her hangi bir noktayı nazar ihtilâfı dostluk ve samimiyetle halledilmektedir. Zaten bunlar talî şeylerdir.

Son malûmata göre, bunlar da bertaraf edilmiştir. Türkiye hükûmet ricalinin dirayeti ve bütün dünya ile sulh ve dürüstlük esasları dahilinde münasebet tesis etmesi bu hususta en büyük amillerdir.

İki milletin kardeşliği o derecededir ki Mısır Türkiyenin kahramanlarını ve bilhassa Büyük Gazi Hz. ni adeta benimsemiştir ve Mısır halkının evlerinde kendi kahramanlarının yanlarında bu büyük adamların da resimleri de ihtiram mevkiinde bulunmaktadr.

Türkiye inkılâbının en büyük faidesi halkın ruhî seviyesini yükseltmiş olmasıdır.

Elehram muhabiri Mahmut Ebülfetih Beyin devriâlem seyahatinde alınmış bir resmi

Mısır kralı Hz. nin ilkbaharda Türkiyeye geleceklerden malûmatım yoktur.

Fakat böyle bir seyahat bütün Mısırlıları memnun edecektir. Mısırın dahilî ve haricî vaziyeti müstakardr. Ve istiklâli tamamen kendi elindedir. Fakat iktısadi vaziyet siyasî vaziyeti ikinci dereceye indirmiştir. Gerek İngiltere, gerek Mısırın vaziyeti, bilhassa İngilterenin başında muvakkat bir hükûmet bulunması buna sebep olmuştur. Vaziyetin tebellürü için İngiliz kabinesinin değişmesi bekleniyor. İngiltere ile aramızda pürüzlü olarak Sudan meselesinden başka bir ihtilâf kalmamıştır.

Hattâ diğer meseleler de tamamen mutabık kalınmış, ancak Sudan meselesi yüzünden müzakereler itilâfla neticelenmemiştir.

Mısır, Arapça konuşan milletlerin fikir ve hars itibarile başında bulunduğu için, şimdiki harflerini değiştirmiyecektir.

Yalnız yenilik olarak kral Hz. nin teşebbüşü ile bu esastan ayrılmıyarak majüşkül harfler yapılmıştır."

Suikast Tahkikatı

Apikyan'ın Herant'la münasebeti derecesi henüz tesbit edilemedi

Suikastçılıkla maznun Agop Apikyan hakkında tahkikata devam edilmektedir. Agobun müntehir Canikyanla münasebetleri derecesi henüz kat'i surette tesbit edilememiştir. Agobun, daha evvel Canikyanla tanışıp tanışmadıkları tamik edilmektedir.

Bu husustaki polis tahkikatı inkişaf etmektedir. Malûmatına müracaat edilmek üzere dün yeniden hiç kimse davet edilmemiştir.

Şerif Bey geldi

İzmir sanayi erbabı ile görüşmek üzere İzmire gitmiş olan sanayi müdiri umumîsi Şerif B dün şehrimize gelmiştir. Şerif Bey dün Bursa ve İzmirdeki sanayi erbabının vermiş oldukları raporların tetkiki ile meşgul olmuştur.

Asım B. Tekirdağına teftişe gitti

Müskirat İnhisar umumî müdürü Asım Bey Tekirdağına gitmiştir.. Asım Bey orada fen nî şarap fabrikasını ve müskirat müessesatını teftiş etmiştir. Bugün gelmesi muhtemeldir.

Otomatik telefonlar

Telefon şirketi İstanbul kısmının otomatik tesisatını ikmal ettiği için, yakında telefonların otomatik olarak işlemesine başlanacaktır. Telefon şirketi bu sebepten dolayı İstanbul merkezinde çalışan memurelerden bir kısmını açığa çıkarmak mecburiyetinde kalmıştır. Bu memureler grup grup çıkarılacak ve vazifelerine nihayet verilenlerin ihtiyaç dereceleri nazarı dikkate alınacaktır. Memurelere hizmet zamanlarına göre ikramiyeler verilecektir.

Balkan konferansı hazırlıkları

Balkan konferansı için dün Darülfünundan mikdarı kâfi masa belediye kamyonları vasıtasile yıldız sarayına nakledilmiştir. Konferans için hazırlıklar ikmal edilmek üzeredir.

Kumbara İkramiyesi

Türkiye İş Bankasının 932 kumbara kur'asının 1 teşrinievvelde Ankarada Noter huzurunda keşide edildiği yazılmıştı. Bu kurada birinci mükâfat İstanbulda Fatihte ikamet eden Tavil zade Muharrem Beyin mahdumu Enver Bey kazanmıştı. Bu küçük talih yedi yaşındadır. Bankamızın 29036 inci kumbarasına sahiptir. Kumbarasını birkaç ay evvel almış biriktirdiği 27 lirayı da son zamanlarda Bankaya tevdi etmiştir. 9 yaşındaki ablasının da bir kumbarası ve bu kumbara ile birikmiş küçük bir sermayesi vardır. Enverin birinci mükâfatı kazandığı haberini evvelâ hemşiresi gazetelerde okumuş ve kardeşine haber vermiştir.

Küçük Enver kendisini tebrik edenlere şeker ikram etmektedir. Şimdi bu mükâfatı küçük sermayesine ilâve edecek ve para biriktirmekte devam edecektir. Kâfi parası olduğu zamanda bir otomobil almak annesini, ablasını, dadısını gezdirmek niyetindedir.

250 liralık ikinci mükâfat Giresonda Neş'et Melek Hanıma isabet etmiştir. Bunlardan maada muhtelif şehirlerde (10) kişi yüzer lira (10) kişi de ellişer lira mükâfat kazanmışlardır. İstanbulda yalnız (15022) N.lu kumbara sahibi İsmet Şemsettin (26960) N. lu kumbara sahibi H. Hüsnü (13459) N. lu kumbara sahibi, Fehmi (21630) N. lu kumbara sahibi Seher (11630) N. lu kumbara sahibi Şakire Cevdet Hanım ve Beyler Yüzer lira (27093) No. lu kumbara sahibi Nevin Adil Hanım da elli lira mükâfat kazanmışlardır.

Birinci ikramiyeyi kazanan Tavil zade Enver Muharrem Beyin bir resmini dercediyoruz.

324 ve 325 doğumlulara

İstanbul vilâyetinden: Bir buçuk senelik hizmete tâbi 324, 325 doğumlular ile 1741 N. lı af kanunundan istifade edip henüz sevkedilmemiş olanların sınıf ve doğumlarına bakılmaksızın 931 Teşrinievvelinde celp ve sevkedilecek lerinden 10 Teşrinevvel 931 tarihine kadar mükayyet oldukları veya mıntakalarında bulundukları askerlik şubesine müracaatları ilân olunur.

Maarifte

Ağa oğlu Ahmet B. müderris oldu

Ağaoğlu Ahmet Beyden inhilâl eden Ankara hukuk mektebi hukuku esasiye müderrisliğine Yusuf Ziya Beyin tayin edileceği haber alınmıştır. Ağa oğlu Ahmet Bey de İstanbul Hukuk fakültesi tarihi hukuk müderrisliğine intihap edilmiştir.

Darülfünunda dersler

Darülfünun fakültelerinde derslere 15 teşrinievvelde başlanacaktır. Yalnız hukuk fakültesinde 20 teşrinievvelde başlanacaktır.

Erkek muallim mektebinde

Erkek muallim mektebi usulü tedris muallimi Hıfzırrahman Raşit Bey (Hayat bilgisinin resimle tedrisi) isimli meslekî bir kitap neşretmiştir. Kitapta hayat bilgisi ve tatbikatı hakkında malûmat vardır. Bu kıymetli eseri bütün muallim ve talebelere hararetle tavsiye ederiz.

Recep B. Ankaraya gitti

C. H. fırkası umumî kâtibi Recep Bey dün Ankaraya gitmiştir. Recep Bey ağlebi ihtimal cumartesi günü şehrimize avdet edecektir.

Ticaret umum müdürü İzmire gitti

Ticaret umum müdürü Naki Bey şehrimize gelmiş ve tevakkuf etmeden İzmire gitmiştir. Naki Bey şehrimizde bulunduğu müddet zarfında Ticaret müdürlüğü ve ihracat ofisini ziyaret ederek bazı malûmat almıştır. Aldığımız malûmata nazaran Naki Beyin seyahati İngiliz lirasının malûm vaziyeti üzerine ticarî âlemde, bilhassa ihracat eşyamız üzerinde hasıl olan tesirleri tetkiktir.

Yağsız sütler

Bir çok sütçülerin kaymak altı denen yağsız süt sattıkları anlaşılmıştır. Yağsız süt satmak isteyen sütçüler kaymak altı sütü diye bir etiket koymağa ve daha ucuz fiatle sattırılmağa mecbur tutulacaklardır. Keza yağsız sütten yapılan peynirlerin üzerine de bu suretle etiket konması tamim edilmiştir.

Tren altında koyunlar

Evvelki akşam İzmirle Burnova arasında bir tren kazası olmuştur. Saat 18,40 ta Basmahaneden Burnovaya hareket eden 64 numaralı katar Mersinli ile Burnova arasında geçerken rayların üzerinde bir sürü koyun otlamakta idi. Bunu gören makinist düdük çalmış ise de koyunlardan kâffesi kaçamamış, makine 10 - 15 koyunu parçalamış ve yoluna devam etmiştir.

Sarhoşlar

Ahmet ve Kadri ismindeki iki kardeş evvelki gece Londra birahanesine giderek içmişler, sarhoş olduktan sonra ortalığı velveleye vermişler, kendilerini sükûna davet eden zabıta memurlarına da hakaret etmişlerdir.

Müsakkafat Tahriri

Tahrir, halkın çok lehine neticeleniyor

Müsakkafat tahririne devam edilmektedir. Otuz beş numaralı tahriri müsakkafat komisyonu da Eminönü - Sirkeci mıntakasında tahrir ile meşgul olmaktadır.

SAİT BEY

Bu komisyon reisi Sait Bey, dün kendisi ile görüşen muharririmize şu izahatı vermiştir:

"— Kanunda tasrih edildiği üzere bu tahrirden maksat halkın lehinedir.

Birincisi gerek konturatla, gerek tahmin ve takdir tariki ile olsun, tahakkuk edecek bedeli icarı halkikiden vergi şubeleri yüzde yirmisini tenzil ettikten sonra, mütebakisinin üzerinden yüzde on iki hesabi ile vergi tahakkuk ettirir.

Şuraya dikkat etmelidir ki, evvelce yüzde on yedi idi.

Bu hesapla gerek tahakkukatı gayri safiyeden, gerek vergi nisbetinden yüzde yirmi beş tenzilât halk lehine yapılmaktadır.

Halbuki bunu bilemiyen bazı taraflardan kunturat ve bedeli icar ketmedilmek muamelesi karşısında kalıyoruz. Binaenaleyh her hangi bir bina ve mağaza ve haneye komisyonumuz müracaat ederse, değil ketim, hattâ konturatını yüzde yirmi beş tenzilden istifade için bir biri ile müsabaka edercesine bize kayıt ve ibraz etmelidir.

Vilâyette

Defterdar Şefik Bey

Millî emlâk müdürü olursa, yerine kim gelecek?

İstanbul Defterdarı Şefik B. Maliye Vekâleti emlâk umum müdürlüğüne tayin edildiği takdirde yerine Maliye Vekâleti varidat müdürü Nazif Beyin tayin edileceği söylenmektedir.

Teftiş

Eminönü kaymakamı Rifat Bey evvelki gün Balıkpazarını, dün de kaymakamlığa merbut daireleri teftiş etmiştir.

Milliyet

Asrın umdesi "Milliyet" tir.

TEŞRİNİEVVEL 931

İDAREHANE — Ankara caddesi No: 100 Telgraf adresi: Milliyet, İstanbul.

Telefon numaraları:
24311 — 24312 — 24313

ABONE ÜCRETLERİ

	Türkiye için	Hariç için
3 aylığı	400 kuruş	800 kuruş
6 „	750 „	1400 „
2 „	1400 „	2700 „

Gelen evrak geri verilmez

Müddeti geçen nushalar 10 kuruş ar. Gazete ve matbaaya ait işler in müdiriyete müracaat edilir.

Gazetemiz ilânların mes'uliyetini abul etmez.

Bugünkü Hava

Dün azamî hararet 16, asgarî 11 derece idi. Bugün ruzgâr mutedil poyraz hava açık.

Askerî makale

İstanbulun Kurtuluşu

Yeşilköy: A. RİZA

Bugün İstanbul halkı, kurtuışunun sekizinci yılını bitirdi, okuzuncu yılına basıyor.

Esaret nedir? Kurtuluş ne emektir? İstanbulun Türk hal kadar o esaretin bütün acılımı çekmiş, sonra da bu kurtuışun bütün tatlılığını duymuş, ir halk daha var mıdır? Bilmiorum.. Çünkü ilk esir olan da .. En son kurtulan da odur..

Onun için, nasıl esir oldu? e bu esaret devrinde neler çek ? Her İstanbullu Türkün, bu ün saat onda bir dakikacık ye nde durup ta o esaretin tüyr ürperten kara günlerini, son da 8 yıl evvelki kurtuluşun saadet veren tatlı gününü, ir sinema şeridi gibi zihninden eçirmesi, bugünün millî tarihi üzdeki ehemmiyetini, büyükğünü kavramağa yetebilir..

* * *

İstanbul halkı, Mondros mü ırekesinin henüz mürekkebi urumadan, daha 13 teşrinisani 918 sabahı uyandığı zaman, endisini, üstüne çöken kara ir tazyik silindiri altında bulıuştu; tam dört yıl, gittikçe ğırlığı artan, hiç dinmeden de am eden bu kâbus altında iim inim inlemişti..

* * *

Bizimle Mondros mütarekeni imzalayanlar, dünkü düşanlarımız, daha imzalarının urumasını bile beklemeden. mühim sevkülceyş noktasıdır,, iye ilk olarak İstanbula çökıüşlerdi..

İstanbul halkını, o anden itiaren görülmedik bir baskı alnda, ezmeğe başlamışlardı.. stanbul halkı, böyle bir tarafın istilâcı yabancıların yıkıcı e ezici kahrı altında kıvranır, ıtırap içinde çırpınırken, çok ci iki ihanetin, misli görülme ik iki ihanetin daha suikastıa uğramıştı..

Bunlardan biri, o ane kadar vatandaş diye bağrında besleyip barındırdığı gayri Türk un surların yabancı düşmanlardan ziyade düşman kesilerek, felâketine gülecek, millî vicdanına kasdedilecek kadar şenaatte ile ri gitmesi idi..

Diğeri de, gene o âne kadar Halife diye taptığı, Padişah diye saydığı son sultanın ve onun mensup taraftarlarının, düşmanla birleşecek kadar denîlik göstermesi idi..

Her ne bahaya ve her ne şart la olursa olsun yalnız tacını korumak ihtirası uğurunda kör ve sağır olan son padişah, Türk milleti, Türk vatanı aleyhinde düşman safına geçmek, düşman emelinin tahakkuku için maddeten ve manen yardımda bulunmak hiyanetinden çekinmemişti. .

Kendi tacı, başından alınmasın da, Türk vatanı varsın parçalansın, her parçası birer müstemleke olsun. Kendi tahtı altından çekilmesin de, Türk milleti varsın dağılsın.. Her biri birer düşmanın esir ve kölesi olsun.. Onun için bunların hiç bir kıymet ve ehemmiyeti yoktu..

* * *

İşte içten ve dıştan gelen üç başlı, üç cepheli felâket karşısında idi ki bütün milletin, İstanbulun Türk halkının vaziyeti çok tehlikeli bir hal almıştı..

Bir taraftan müstevliler dört sene Türk süngüsünün karşısında bir türlü zaptedemedikleri yerleri, Türk vatanının bütün temel ve düğüm noktalarını, Mondros mütarekesindeki imzamızdan istifade ederek birer birer işgal ediyorlar, Türk ordusunun silâhlarını depolara toplatıyorlar, Türk kalelerini, Türk donanmasını silâhlarından soyunduruyorlardı.. Diğer taraftan da gayri müslim unsurları Türk vatanı, Türk milleti aleyhinde kışkırtıyorlar, Türkün millî vicdanna birer zehirli mikrop halinde saldırtıyorlardı..

Onun için Türk milleti artık ölmüştü; yapılacak iş yalnız onun cenaze merasimini yapmak, sonra mirasını paylaşmaktı..

İstilâcıların tatbika başladıkları bu imha operasonu sırasında, en evvel ve en çok üşüştükleri, üstüne abandıkları yer ise İstanbul şehri idi. İstilâcıların en evvel ve en ağır zulmüne, en ağır kahrına uğrayan halk ta İstanbulun Türk halkı idi..

İstilâcılar, kendi keyif ve gururlarını, kendi ihtiras ve zevklerini tatmin için İstanbul halkına reva görmedikleri zulüm, lâyık görmedikleri hakaret bırakmıyorlardı.. O kadar ki onun uğradığı derin acıya karşı şikâyetsesi çıkarması şöyle dursun, en kara gününde derdini ağlamasına, içine akıttığı kanlı yaşı gözünden sızdırmasına bile müsaade etmiyorlardı..

* * *

İşte İstanbul şehri, İstanbulun Türk halkı ve bütün Türk milleti, içine düşürüldüğü bu kuzgun felâket girdabının dibinde ne yapacağını şaşırmış, kıvranıp dururken, gene bu kuzgun karanlığın içinde bocalayan İstanbulun bağrında, için için bir nur parlamağa başlamıştı.. Bu nura Şişli caddesinin vazi bir evinde, Türk milleti için doğacak güneşin tanyeri ağırtısı idi..

Düşünür geçinenlerimizin bir çoğu, kurtuluş çaresi olarak "manda,, seçmekle uğraşırlnarken, o, tarihin asla esaret devri yazdırmamış olan büyük Türk milletinin kurtuluş çaresi gene o milletin asil kanındaki bitmez, tükenmez kudret kaynağında görmüş, ona göre plânını o vazi evin mütevazi bir odacığında çizmekle meşgul bulunuyordu..

İstanbulun karanlık ufkunda ilk ağartısı beliren o güneş, bir gün -19 mayıs 1919- Samsun ufkunda bütün şaşaası ile doğu vermişti. Bu güneşin ışığı ile kurtuluşunun yolunu gören Türk milleti, tek bir vücut olmuş, vatanın üstüne çöken büyük felâketi göğüslemiş, bitmez, tükenmez kudret kaynağı olan asil bağrından bugünkü millî Türk ordusunu çıkarmıştı

* * *

Tâ, tarihî devrin ilk Türk kahramanı olan Meteden başlayarak bugüne kadar geçen tarihi, her millî inkılâp ve hayırlı yükseliş hamlesinde daima ön safı tutmakla yazdırsa bu büyük ordu, Anadolunun ortasında Türk İstiklâl ve inkılâp mücadelesinin yanardağı kesilmişti.

İki kere İnönünde, bir kere de Sakarya ve Dumlupınarda indifa eden lâvları ile, (yedi dü vel) in biriktirip bütün dehşeti ile Türk vatanının, Türk milletinin üstüne çöktürdüğü o kızgın felâket bulutlarını eritmiş ve dağıtmış idi...

Afyon - Eskişehir hattından Akdeniz kıyılarına kadar bütün Türk vatanını eşsiz bir felâketten kurtarmış, emsalsiz bir saadete kavuşturmuştu..

* * *

Bu meyanda, en evvel dıştan, içten üç düşmanın tasallutuna uğrayan İstanbul da, en son olarak dört yıllık uzun bir ıztırap ve azap senelerinin kâbusundan sekiz yıl evvel bugün tam saat onda sıyrılmış, ebedî istiklâl ve hürriyetine kavuşmuştu..

* * *

İşte İstanbul halkı, sekiz yıl evvel kavuştuğu bu ebedî hürriyet ve istiklâlinin yıldönümünüdür ki, bugün kutluluyor. Ne kadar çoşsa, ne kadar heyecan duysa gene azdır.

Ne gariptir ki, sekiz yıl evvel bugün, Türk milletinin bu asil ordusu, başında muhterem kumandanları Şükrü Naili Paşa ile tam dört yıl hasretile yandığı, bir ideal olarak düşündüğü, uğurunda kanını ve canını vermekten asla çekinmediği, İstanbula girerken, (kurtulan) ın minneti ile (kurtaran) ın hasreti kaynaşır ve kucaklaşırken, İstanbul halkını, tam dört yıl zulüm ve kahrı altında inleten o zamanki dünya harbi galiplerinin mümessilleri de maiyetlerile Dolmabahçe kıyısından, mağrur başları düşük, belki hicapla boyunları bükük, gemilerine canatıyorlardı..

Ders ve ibret alınacak bir levha değil mi?..

* * *

Bu levhadan alınacak dersşudur:

9 yıldır, Türkiye Cümhuriyeti bütün dünyaya isbat etti ki: Türk milletinin, Türk devletinin en esaslı prensiplerinden biri: "Yurtta sulh ve cihanda sulh,, tur.

Bu ana hattı, bu güne kadar hiç şaşmadan takip etmiştir.. Bundan sonra da takip edeceği yol bu olduğunu, Cümhuriyet Halk Fırkasının programının yedinci kısmının üçüncü maddesinde tasrih ve tesbit etmiş, bulunmaktadır. Hiç bir milletin toprağında gözümüz yoktur. Hükûmetimiz bu ana hat üzerinde bugün şükranla şahit olduğumuz veçhile, açık ve samimî bir kalple, sarsılmaz bir azimle yürümektedir..

Fakat... Buna rağmen, bu gün, bu mes'ut yıldönümü dolayısile o hatırladığımız acı, o elemli günlerde olduğu gibi, bundan sonra da, Türkü esir etmek veya Türk yurdunun her hangi bir parçasına göz dikmek emel ve cür'etinde bulunacaklar çıkarsa, o gibileri için ergeç mukadder olan âkıbet, ancak bu arzeylediğimiz hicaplı ve hecaletli levhadan, husrandan başka bir şey olamayacağını da unutmamak lâzımdır.

A. R.

Çapras kelimeler

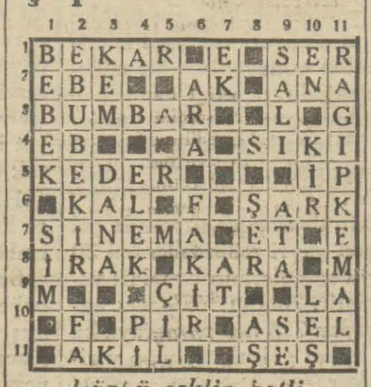

Dünkü çeklin hatli

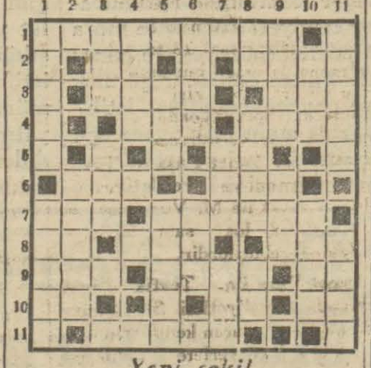

Yeni şekil

Soldan sağa

1 — Uyanıklık (9)
2 — Boy değil (2) İhtilâf (4)
3 — Kokulu ot (4) Su (3)
4 — Eksik değil (3) Esas değil (4)
5 — Nota (2)
6 — Peygamber (3). Höcre (3)
7 — Birdenbire (3) Yüksekten düşen su (6)
8 — Dumanın bıraktığı (2) Madenî ip (3) Bizi doğuran (3
9 — Çatı (3) Ev (4) Köpek (2)
10 — Zaman (2) Beygir (2 Yaşa (2)
11 — Lütüf (5)

Yukardan aşağı

1 — İzaz (5) — Aylık taahhüt (5)
2 — Adam (5)
3 — Deri (3) İsyan eden (3)
4 — Ayak diremek (4)
5 — İşve (3) Kasabanın büyüğü (5)
6 — Bir millet (4) Göz rengi (3)
7 — Vazife (3) İsim (3)
8 — Zaman (2) Gözden çıkarmak (4) Kasabın sattığı (2
9 — İplik (4) İyi (3)
10 — Tavla kemiği (3) Yokuş değil (4)
11 — Hüzünlü (5) Atılgan (4)

Yarın akşam iki müstesna film daha

MELEK SİNEMASINDA
MARLENE DİETRİCH ve GARY COOPER
Şarkın bütün aşkı ve vatan iştiyakı sahnelerile malâmal
YANIK KALPLER
(MOROCCO)
filminde

ELHAMRA SİNEMASINDA
HENRY GARAT
ve (Bouffes Parisiens) tiyatrosuna mensup
MEG LEMONNİER
Paris'in tebessüm ve neşesini musavver
MONMARTR SEVDALILARI
filminde

İlâveten: İSMET PAŞA Hazretlerine Atinada yapılan parlak resmi kabul ve İSMET PAŞA Hz. nin huzurunda icra edilen Balkan Olimpiyadı intibaatı.

Paramount filmidir.

İstanbul Matbuat Cemiyetinden:

İstanbul Matbuat Cemiyeti mütat heyeti umumiye içtimaını 1 Teş. e. 1931 Perşembe günü aktetmek üzere içtima etmiş ve ekseriyet temin edilemediğinden içtima 8 Teş. e. 931 Perşembe gününe talik edilmiştir.

Bu içtimada mevcutla iktifa edileceğinden azayı kiramın yevmi mezkûrda saat 13,30 da cemiyet merkezini beheme hal teşrifleri rica olunur.

Doktor
Hafız Cemal
Dahiliye hastalıkları mütehassısı

Cumadan maada hergün öğleden sonra saat (2,30 dan 5e) kadar İstanbulda Divanyolunda 118 numaralı hususî dairesinde dahilî hastalıkları muayene ve tedavi eder. Telefon: İstanbul 8923.

Sıra numarasını beklememek isteyenler, kabineye müracaatla veya telefonla randevu almalıdırlar.

Doktor
Rusçuklu Hakkı

Beyoğlu, İstiklâl caddesi Büyük Parmak kapu, Afrika hanına bitişik Apartman No 21.— Tel: Beyoğlu 2797.
Saat: 14 - 18.

Askerî mekteplerilânatı

14 kalem muhtelif tethim yağları

Yukarıdaki malzeme kapalı zarf ile 12-12-931 de saat on beşte ihalesi yapılacaktır. Taliplerin şartname için her gün ve münakasaya girmek için de o gün teminat (teklifat) ile müracaatı. (4550). ([illegible])

AZAİS

Yarın akşamdan itibaren
Opera Sinemasında
RENE HERVİL'in
AZAİS
mükemmel Fransızça sözlü ve şarkılı filmini görünüz.
Parisli fantezist MAX DEARLY
tarafından temsil edilen bu filmde bir çok marifetler, hiyleler vesaire tasvir edilecektir.

Geceleyin bir nida...
Bir kan lekesi...
Kaçan bir gölge...
SARI ODANIN ESRARI

İttihadı Millî
Türk Sigorta Şirketi
Harik ve hayat üzerine sigorta muamelesi icra eyleriz.
Sigortaları halk için müsait şeraiti havidir.
Merkezi idaresi: Calatada Ünyon Hanında
Acentası bulunmayan şehirlerde acenta aranmaktadır.
Telefon: Beyoğlu — 2003

Üsküdar Birinci Sulh Hukuk Mahkemesinden:

Ramazan efendinin Ali Riza efendi ve Ahmet ağa ile şayian ve müştereken mütasarrıf olduğu Üsküdar da Hace Hasan hatun mahallesinde Bülbüldere caddesinde 171 âtik ve 197 Cedit No. lu arsanın yirmi dört sehim itibarile beş sehmi Ali Riza ve on dokuz sehmi dahi 3 hisse itibarile 2 hissesi Ahmet ağa ve bir hissesi Mahmut Ramazan efendiye ait ve 300 lira kıymeti mükaddereli ve üzerinde mebnî araba imalât ve tamirhanesi hariç ve satıştan sonra yıkılarak kaldırılmak suretile yalınız arsanın izalei şuyu suretile furuhtu hakkında Üsküdar Sulh mahkemesinin 930/564 No. lu ve 8/12/930 tarihli ilâmı mücibince ve açık arttırma suretile satılması hissedarandan Ramazan efendi tarafından talep edilmesi üzerine bu bapta tanzim edilüp mahkeme kaleminde tarihi ilândan itibaren yirmi gün müddetle açık bulundurulan satış şartnamesinde muharrer şerait dairesinde talip olanların ve bu hususta fazla malûmat almak isteyenlerin ve icra kanunu mücibince bir hak iddiasında bulunanların evrakı müsbitelerile mahkeme kalemine ve satışa iştirak arzusunda bulunanların dahi satış günü olan 2 Teşrinisani tarihine müsadif Pazartesi günü saat 14 te Üsküdar Birinci Sulh Hukuk mahkemesine müracaat eylemeleri lüzumu ilân olunur.

3 üncü Kolordu ilânları

Safranboludaki kıtaat için odun kapalı zarfla münakasaya konmuştur. İhalesi 17-10-931 Cumartesi günü saat 14 te Safranboluda Askerî Satın Alma Komisyonunda yapılacaktır. Taliplerin şartnamesini almak ve münakasaya girmek üzere teminat ve teklifnamelerile Safranboluda mezkûr Komisyona müracaatları. (337) (2651)

* * *

Çatalca Müstahkem mevkii için pirinç alenî münakasaya konmuştur. İhalesi 17-10-931 cumartesi günü saat 14 buçukta Fındıklıda K. O. SA. AL. KOM. nunda yapılacaktır. Taliplerin şartname ve nümunesini komisyonda görmeleri ve ihale saatinden evvel teminatlarile komisyonda hazır bulunmaları. (330) (2621).

Beşinci İcra Memurluğundan:

Mahcuz, Ayna ,Konsol, Seccade, vesaire 14/10/931 tarihinde saat 9 dan itibarenKadıköyünde Modada Lorando sokak 41 Nolu hanenin önünde satılacağı ilân olunur.

Milliyet'in Edebî Romanı: 43

BAŞI DÖNÜKLER

İbrahim Necmi

— Öyle, Nemika Hanım.

Bir dakika sükût ile geçti. Nebahat Hanım, bir tek söz söylemeğe cesaret edemiyerek, gözleri iskarpinlerinin burnuna, yüzü kızarmış, yürüyordu. Ahmet Nebil de, Nemika Sırrı Hanımla serbest serbest konuşmasına rağmen, helecanlıydi. Yüreği bu garip tesadüften anlaşılmaz, bir zevk duyarak çarpıyordu. İçinden geçen bir duygu ona:

— Söyle, hepsini söyle, bugünkü hatırlamayı da anlat.

Diyor gibiydi.

— Daha tuhafını da söyliyeyim mi, Nemika Hanım? Ben bugün tatil yapıyorum. İçimden bir heves geldi: Eski mahallemi dolaşayım, dedim. Çubostana kadar indim. Bir çok sokağa girince, evimizi, Nebahat Hanımefendinin evlerini gördüm. Hattâ eskiden ara sıra çamaşıra, gündeliğe gelen bir arap bacıya da rastgeldim. Tam ayni günde, bütün eski hatıralarımı canlandırmak içinmiş gibi, Hanımefendiye de tesadüf ettim.

Nemika Sırrı Hanım, bir daha güldü:

— O! Mükemmel! Sizi adeta tesadüf meleklerinin lûtfuna uğramış sayabiliriz demek..

Konuşa konuşa Saraçhane başına kadar gelmişlerdi. Nemika Sırrı Hanım.

— Ben buradan ayrılacağım Nebil Bey. Evimiz işte şu köşe içindedir. On sekiz numaralı ev. Bir gün teşrifinizi rica edebilirmiyim, bilmem?

Dedi. Ahmet Nebil elini uzatarak serbestçe genç kızın elini sıktı:

— İnşallah, Nemika Hanım. Reşit Beyefendi size gelirken refakat ederim de görüşürüz.

— Allaha ısmarladık, Nebahatcığım.

— Allaha ısmarladık, Nemikacığım.

Nemika Sırrı Hanım, köşesine girer girmez, iki genç birbirine şaşkın şaşkın baktılar. Ayrılacaklar miydi? İlk defa kim söz söylemeli, kim veda elini uzatmaliydi? Ne yapacaklarını bilmiyorlardı. Ahmet Nebil, Nebahat Hanıma bakıyordu. İki senedenberi biraz daha büyümüştü. Fakat yüz, hep o masumiyet akan uzunca beyaz yüz, gözler hep o derin den bakan elâ gözlerdi. Ahmet Nebile bile bakmağa cesaret edemiyerek yere bakıyor, fakat bir türlü yürümeğe, ayrılmağa da cesaret edemiyordu.

Ahmet Nebil ilk sözü söylemek zaruretini duydu:

— Müsaade eder misiniz, Nebahat Hanım, sizi evinize kadar götüreyim?

Titrek, korkak bir ses akset ti:

— Zahmet olmasın, efendim.

— Bilâkis. Sizce bir ziyanı yoksa bu arkadaşlıktan çok sevineceğim.

— Estafurullah, efendim.

Yürümeğe başladılar. İkisinin de yürekleri çarpıyordu. Bu tesadüf iki genç yüreği mahiyeti bilinmez bir ümitle çarpıştırdı. Yürüyorlar, fakat konuşmuyorlardı. Ahmet Nebil birkaç kere söz açmak istedi. Fakat her sorduğu suale Nebahat Hanım yalnızı

— Evet.

Veya:

— Hayır

Gibi kısa kısa cevaplar vermekle kalıyor, delikanlı da sözü ileriye götürmek cesaretini kaybediveriyordu.

Ahmet Nebil, Nemika Sırrı Hanımın beraber bulunduğu sırada hep onunla konuştuğu için:

— Ah, bir kere yalnız kalsak...

Diye titremişti. Şimdi yalnızlığın sessiz arkadaşlığını görünce:

— Keşke Nemika Sırrı Hanım ayrılmasaydi...

Diyordu.

. . . . . .

Darüşşafakaya inen yolda idiler. Birkaç dakika daha geçerse Ahmet Nebil, tekrar eski sokağına varmış olacak, Nebahat Hanımdan ayrılmak lâzım gelecekti. Delikanlının içi titriyordu. Taliin gönderdiği bu tesadüf böyle kaymı edilecekti ?

Tam Darüşşafakanın kapısı önünde, mektepten çıkan bir adama rastladılar. Şişman karınlı bir adam..

— A! Ahmet Nebil Bey!

Kalın çizgili yüzünün üstünden bön bön bakan fırlak gözlerile bestekâr Şeyda Kâmil Bey, delikanlıyı tanımıştı.

Ahmet Nebil, hayretle dönü:

— Maşallah, üstat, siz buralarda?

— Darüşşafakada musiki dersi veriyorum da...

Nebahat Hanım, birkaç adım ileride, duruyor, bekliyordu. Ahmet Nebil, onu bekletmemek, son kalan birkaç dakikadan olsun istifade etmek için yanıyordu.

Şişman karınlı, fırlak gözlü besttekâr devam ediyordu:

— Nerelerdesiniz, acanım? Sizi artık kaybettik. Salonlara bir girdiniz, bir kayboldunuz. Muhteşem Nihat Hanımefendi kaçtır sizi soruyorlar.

— Efendim, çok meşgulüm de...

— Ha! Haber aldım. Tebrik ederim. Gazeteye girmişsiniz. Çok memnun oldum vallahi!..

Bütün kayıtsızlığına rağmen Şeyda Kâmil Beyin fırlak gözleri birkaç adım ileride ~~sabırsızlanan~~ küçük hanımı, Ahmet Nebilin yüzünde kırışan çizgileri farketti. Sesini indirdi:

— Mâni olmıyayım, azizim, galiba yine bir Conquête peşindesiniz..

Bunu söylerken bestekârın yüzü öyle iğrenç, bir şekil almıştı, gözlerile Nebahatı öyle imalı imalı gösteriyordu ki Ahmet Nebil, bu kalın çizgili surata bir tokat atmak hırsile kudurdu.

— Eski bir çocukluk arkadaşım.

Diye kekeledi

— Âlâ, âlâ... Delikanlı, Bonne chance.. Bu taze piliçler hoştur. Yine görüşelim!..

Şeyda Kâmil Bey, gözleri yan yan kıza bakarak, Ahmet Nebilin elini sıktı, ayrıldı.

. . . . . .

— Kim bu zat, Nebil Bey

— Şeyda Kâmil Bey.. Musiki muallimi...

— Yüzüme ne tuhaf tuhaf baktı ?

— . . . . .

— Nereden tanıyorsunuz bu adamı?

Devamı var)

Türk - Yunan mukavelelerinin musaddak suretleri çok samimî bir surette teati edildi

(Başı birinci sahifede)

mektedir. İsmet Paşanın M. Mihalakopulos'a söylediklerini ben de aynile size söylemek istiyordum.,,

Tevfik Rüştü Bey şu cevabı vermiştir:

"Başvekillerimize teşekkür etmemiz lâzım gelir. Çünkü biz hariciye nazırları onların çizmiş oldukları siyaset yolunu takipten başka bir şey yapmış değiliz. Yalnız bunu samimiyet ve derin bir kanaatle yapmış bulunuyoruz.,,

Tevfik Rüştü Bey kendilerine bayanatta bulunmasını isteyen gazetecilere şu cevabı vermiştir:

"Bu dakika hayatımın en mes'ut anini teşkil etmektedir. Bu cümle bütün fikir ve duygularımı ifadeye kifayet eder.,,

Yunan meb'usan meclisinde

ATİNA, 5 (A.A.) — Türk vekillerinin meb'usan meclisinde kabulleri merasimi saat 17,30 da yapılmış ve müşarünileyhima en hararetli bir tezahüratla karşılanmışlardır. Bütün Yunan siyasî fırkalarıTürk Yunan mukarenet siyasetini tasvip etmektedirler.

Saat 18,30 da Olimpia tiyatrosunda verilecek bir konserden sonra Türk sefarethanesinde akşam yemeği yenilecek ve yemeği bir süvare takip edecektir.

İsmet Paşa ve Tevfik Rüştü Bey her tarafta alkışlanmaktadırlar.

Şiddetli alkışlar

ATİNA 5 A.A.) — Yunan meb'usan ve âyan meclisleri bugün saat 17 de İsmet Paşa ve Tevfik Rüştü Beyi kabul etmek üzere Meclisi millî halinde toplanmıştır. Localar hınca hınç dolmuştu. Parlamentonun kapısı önünde bir efzun kıtası ile muzika Türk vekillerini selâmlamış ve meb'usan ve âyan meclisleri reisleri kendilerini selâmlamıştır. Misafirler, riyasete ait kapıdan meclis salonuna grerlerken bütün meb'uslar ayağa kalkarak şiddetli ve devamlı bir surette kendilerini selmlamışlardır. Muhalefet fırkası reisi M. Çaldaris ve diğer bilûmum muhalifler de bu tezahüre iştirak etmişlerdir. Riyaset kürsüsünde reisin sağında İsmet Paşa ve M. Venizelos ve solunda ise Tevfik Rüştü B. ile M. Mihalakopulos oturmuşlardı.

Meclis reisinin nutku

Meclis reisi M. Sofulis şu nutku irat etmiştir:

"Yunan milleti ve mümessilleri nin hissiyatı hakikiyesini tefsir ederek muhterem misafirlerimizi derin bir heyecanla kalpten selâmlarım.

Türkiye Başvekili Hazretleri le kıymetli refiki Hariciye vekilinin aramızda ve meclisi millî mizin çatısı altında bulunmaları âdi bir iade ziyaretimizde ve iltifat ve şayanı tezkâr bir hâdise mânasındanfazla bizleriçin tarihî bir mucizenin inkişaf ve tecellisi mânasını muhtevidir. Rumlar ve Türkler asırlardan beri tekâmülü müselsele tabi bir hayatı müştereke geçirmekte oldukları halde bitmez tükenmez mücadeleler beyinlerinde mukareneti ruhiyenin tekemmülüne büyük bir mâni teşkil ediyordu. Lehülhamt bu tarihî ihtilâfat mazinin elîm hatıratı artık metfun olup sepkeden hayatı müştereke ve muarefei medidenin şimdi kalbimizin derin derin köşelerinde kendiliğinden nebean ve neş'et eden samimî dostluk hissiyat ve revabıtının takrir ve takviye ettiğini kemali meserretle tesbit ederiz.

İki millet meyanında acı ve fakat muhteşem mücadeleler devri muazzam bir hatime, yani Türkiye ve Yunanistan arasında mün'akit dostluk itilâfı ile kati'yyen nihayet bulmuştur. Bu itilâf bu gün milletler beyninde hüküm ferma olan sulh perver ruhun en kuvvetli müktesebatından biridir. Türk - Yunan hükûmetleri zimamdarlarının ulvî ve vatanperver politikalarının semerei bahiresi olan bu muvaffakıyet yalnız menafii müştereke ve maddiye efkârına müstenit olmayıp tuhu milletin âdeta zihayat tecessümü olduğundan gayri kabili taarruz ve ebedî kalacaktır.

Yunan ve Türk itilâfı ile takarrür eden yeni vaziyete Yunan milletinin itikat ve emniyetini işbu kürsii millîden birdefa daha lân etmek şerefine ve kezalik iki memleketin mukarenetiyle iki milletin saadeti fikri necibinin meftunları olan Yunan milleti mümessillerinin en samimî selâmlarını aziz ve muhterem misafirlerimize tekrar tebliğ etmek meserretbahiş fırsatına nail olduğumdan dolayı kendimi bahtiyar ve mes'ut addeyierim. (Şiddetli alkışlar)

Nutuk Türkçeye çevrildi

Bu nutuk M. Sofulis tarafından Rumca irat edilmiş ve bir Yunan meb'usu tarafından Türkçesi okunmuştur. Parlâmentonun iç methali ve içtima salonu iki milletin millî renklerile süslenmişti.

İsmet Paşa Hz. bu nutka cevap verdikten sonra salonu terkederken meb'uslar tarafından şiddetle alkışlanmıştır.

İsmet Paşanın nutku

İsmet Paşa Hz. lerinin nutku bereçhi atidir:

"Yunan milletinin Muhterem Vekilleri ve Yunan milleti vekillerinin muhterem Reisi Hazretleri:

Birkaç günden beri dost ve necip Yunan Milletinin şöhreti müsellem olan misafirperverliğine mazhar bulunuyoruz. Hiselerimiz heyecan ile meşbudur. Muhterem millet vekilleri Reisinin bugün millet meclisinin çatısı altında âlenen irat eyledikleri beyanatın samimiyet ve ciddiyeti ise her ölçüyü geçen bir kıymet ve ehemmiyet tebarüz ettirmiştir. Biz buraya Yunan milletine karşı Türk millletinin muhabbet ve dostluk hislerini bilhassa izhar ve ifade etmek için geldik.

Mazinin mücadeleleri açılan yeni devirler nihayet bularak maziye gömüldü. İki milletin halde ve atide yüksek ve millî menfaatleri dostluk, itimat esaslarına müstenit daimî ve samimî münasebetleri müstelzimdir. Sizin gibi bizim de daimî ve sarsılmaz kanaatimiz budur. Bu kanaatte Türkiye zimamdarları müttehittirler, bu siyasette Türk milletinin vekilleri kanaat ve muzaheretlerini teyit ve ilân etmişlerdir. Bu hakikaleri Yunan milletinin muhterem vekillerin karşı söylemek fırsatını bahş buyurduklarından dolayı Reis Hazretlerine benim ve refikim Türkiye Hariciye vekilinin hararetli teşekkürlerimizi ifadeye müsaraat ederim.

Bu mes'ut vesile bana emanet olan diğer bir sevimli vazifeyi ifaya vesile vermekle de ayrıca meserret bahşoluyor. Hareketimde Türkiye Büyük Millet Meclisi Reisi, Yunan Millet Meclisi Reisine samimî selâmlarının ifadesini ve kendinin Yunan - Türk dostluk ve mukarenetinin her suretle takviye ve inkişafını iltizam ve takip ettiğinin iblâğını bilhassa iltimas etmiştir. Muhterem Reis Hazretlerinin muhatap olduğumuz beyanat ve tepligatları Türkiye de ve Büyük Millet Meclisinin azası nezdinde derin,tam ve hakikî makesini bulacağına şüphe yoktur.

Türk - Yunan dastluk ve itilâfının mahiyeti karşılıklı ve hakikî itimada müstenit sulha matuf iki milletin hal ve istikbal menfaatlerine uygun olmakla mümtazdir. Bu mahiyet aramızdaki vaziyete asalet ve bunun daima devam edeceğine emniyet vermektedir.

Muhterem Reis Hazretleri, güzel payitahtımızda yaşadığımız busevinçli günlerde heryerde her vesile ile bizi muhabbetli tezahürlerine mazhar eden necip Yunan milletine kalbi teşekkürlerimizi, derin tehassüslerimizi, kendisi için yürekten saadet temennielrimizi aziz vekillerinin huzurunda söylemekle bahtiyarim." (Şiddetli alkışlar).

Muhalif matbuatın mütaleaları

ATİNA, 5 (A.A.) — Gazeteler, muhalefet fırkası reisi M. Çaldarisin İsmet Paşa ile olan mülâkatında, bütün Yunan siyasî fırkalarının Türk-Yunan mukarenet siyasetini tasvip ettiklerini söylediğini yazmaktadır.

Muhalefet gazetesi olan İmera, İsmet Paşanın yapmış olduğu beyanatın Türk - Yunan dostluğunu sağlamlaştırmak suretile sulhü takviye ettiğini kaydediyor.

Muhalif gazetelerden Proia da stadyomun istiap edebileceği mikdar olan altmış bin Yunanlının Türk - Yunan uzlaşma ve barışıklık siyasetini en samimî ve en muhteşem bir surette tasdik etmiş olduklarını yazıyor.

Ziyaretler

ATİNA, 4 A.A. — Bu sabah İsmet Paşa, Tevfik Rüştü Beyfendi, M. Venizelos ve Yunan nazırlarından M. Papadatos, M. Papas, M. Iasonides ile refakatlarında bulunan zevat kırmızı salip hastanesini ve Atina'nın su ihtiyacını temin etmek üzere Marathon'da sunî surette yapılmış olan gölü görmeğe gitmişlerdir.

Stadyoma girerken..

Yol boyunda bulunan muhacir köy ve mahallelerinde oturan ehali Türk ve Yunan nazırlarını coşkun tezahürlerle selâmlamışlardır. Türk ve Yunan nazırları, bilhassa İsmet Paşa ile M. Venizelos çok samimî surette görüşüp konuşmakta idiler.

Salibi Ahmer hastanesinde M. Venizelos 1929 senesinde dank hastalığına tutulduğu sırada kendisine bakmış olan hasta bakıcıya tesadüf etmiş ve bu kadını İsmet Paşaya takdim etmiştir.

İsmet Paşa hasta bakıcının elini sıkmış ve çok kıymetli dostu M. Venizelosa gayet iyi bir surette bakmış olmasından dolayı kendisine teşekkür etmiştir.

Öğle üzeri Yunan Hariciye nazırı M. Mihalakopulos Türk ve Yunan nazırlarının şerefine Kifisya'da Cecil otelinde bir öğle ziyafeti vermiştir.

Gazeteciler arasında

Aynı zamanda Yunan matbuat müdürü M. Kimon Diamantopulos Theoxeneia otelinde Türk gazetecileri şerefine bir öğle ziyafeti vermiştir. Bu ziyafete bir çok Yunan gazetecileride davet edilmişlerdir.

Bu dostane içtimalarda büyük bir samimiyet hüküm sürmüştür. M. Diyamantopulos Türk gazetecilere Yunan hükûmeti namına hoş geldiniz demiş, iki memleket arasındaki dostluk bağlarının kuvvetlendirilmesi hususunda Türk ve Yunan matbuatının ifa etmiş oldukları rolü ehemmiyetle kaydetmiştir.

Ahmet Şükrü Beyin nutku

Türk gazetecileri namına Milliyet gazetesi müdürü Ahmet Şükrü B. verdiği cevapta Türk gazetecilerinin güzel ve sevimli Yunanistan da hakikaten samimî bir kabul tarzı görmüş olmaktan çok memnun ve bahtiyar bulunduklarını söylemiş ve demiştir ki:

"Bu kabul tarzı Türk gazetecilerin de unutulmaz bir hatıra bırakacaktır. Dosluğumuzun istinat ettiği sağlam temellerin mukadderatımızı idare eden hükûmet adamları tarafından açılmış olduğunu beyana lüzum görmüyorum."

Ahmet Şükrü Bey iki memleket matbuatının Türk ve Yunan milletlerinin menfaatı namına iki millet arasında bir anlaşma ve yakınlaşma siyasetinin kuvvetlenmesi için el birliği ile çalışmalarını istemiştir.

Ahmet Şükrü Bey bundan sonra kadehini kaldırarak Türk - Yunan dostluğu ve güzel Yunanistan'ın refahı için içmiştir. Ahmet Şükrü Beyden sonra sırasile Yunan gazetecilerinden M. Damvergis, Komite Centenaire kâtibi ve daha sonra Havas Ajansı muhabiri birer nutuk söylemişlerdir.

Havas muhabiri M. Bronnaire ecnebi gazeteciler cemiyeti reisi sıfatile kadehini kaldırmış ve Türk - Yunan dostluğu ve iki memleketin saadet ve refahı için içmiştir.

Ethnos gazetesi Türk nazırlarının Yunanista'nı ziyaretleri münasebetile yazdığı bir yazıda Atina caddelerinde yan yana kardeşçesine dalgalanmakta olan Türk ve Yunan bayraklarının soğuk bir diploması tezahürü olmak üzre veyahut muvakkat bir şevk ve heyecan tesirile asılmamış olduğunu belki her şeyin leh ve aleyhini düşündükten sonra sağlam bir dostluk yolunda yürümeleri lâzım geldiğini anlamış olan iki milletin arzusile talik edilmiş bulunduğunu beyan etmektedir.

Bütün gazeteler İsmet Paşa Hazretlerinin dünkü beyanatını uzun uzadiya iktibas etmektedirler.

Yunan gazetecilerine beyanatta bulunan M. Venizelos, İsmet Paşanın söylemiş olduğu sözleri bir çeşmeden akan berrak su gibi gelmekte olduğunu beyan etmiş ve şu sözleri ilâve eylemiştir

— Türk arkadaşımın söylemiş olduğu sözler beni son derece müteheyyiç etmiştir.

Ben öteden beri Türkiye ile Yunanistan arasında samimi bir dostluk siyaseti takip edilmesinin milletin âmaline ve hissiyatına tevafuk etmekte olduğu kanaatındayım.

Şimdi hâdiseler benim bu fikir ve kanaatımı teyit etti.

Bu akşam Reisicümhur tarafından bir resmi kabul yapılacak ve bir ziyafet verilecektir.

İsmet Paşa stadyomda

ATİNA, 4 A.A. — Atina Stadyomunda bugünkü kadar kalabalık nadiren görünmüştür. Havanın yağmura çevirmesi ihtimali bulunmasına rağmen halk saat 13 ten itibaren Stadyuma gelmeğe başlamıştı. Saat 15 te altmış bin kişi Stadyomu.. doldurmuş bulunuyordu. Ortada tam bir sükûn ve intizam hükûm sürmekte idi. İsmet Paşa ile Tevfik Rüştü Beyfendi ve refakatlerinde bulunan zevat ile M. Venizelos ve M. Mihalakopulos saat 15,35 te Stadyuma gelmişlerdir.

İsmet Paşa ile Tevfik Rüştü Beyfendi ve maiyetleri Stadyumun methalinden itibaren kendilerine tahsis edilmiş olan yerlere gelinceye kadar ayağa kalkmış olan bütün halk tarafından selâmlanmışlar ve şiddetle alkışlanmışlardır. İsmet Pş. halkın bu alkışlarına müteheyyiç bir halde mükabele etmişler, ve Stadyomu dolduran seyircileri ve halkı ellerinde tuttukları şapkaları ile selâmlamışlardır.

Bu esnada Stadyomun üstünde tayyare ve deniz tayyareleri filoları uçup dolaşmakta idiler.

Türk ve Yunan nazırları yerlerine oturur oturmaz borular çalınmağa başlamış ve aynı zamanda Balkan oyunlarına iştirak edecek olan atletler de sahaya girmişlerdir.

Önde Bulgarlar başta bayrakları olduğu halde ilerlemişler ve halk tarafından alkışlanmışlardır. Bulgarlardan sonra gelmekte olan Türk atletler hararetli ve çoşkun tezahürlerle karşılanıp alkışlanmışlardır.

Türklerden sonra sırasile Romanyalılar, Yugoslavyalılar ve en son olarak Yunanlılar gelmişler ve hepsi de alkışlanmışlardır.

Bu geçit resmi bittikten sonra ekipler önlerinde bayrakları olduğu halde resmî ricalin işgal etmekte oldukları yerlerin önünde sıralanmışlardır.

Yunan atletler geçerken İsmet Paşa ayağa kalkmış ve elinde tutmakta olduğu şapkasını sallıyarak Yunan bayrağını selâmlamıştır. Bundan sonra M. Venizelos bütün halkın ve seyircilerin alkışları arasında piste inmiş, Balkan gençliğini selâmlamış ve bütün atletlere hoş geldiniz demiştir. M. Venizelos bu vesileden istifade ederek İsmet Paşa ile Teyfik Rüştü Beyfendinin teşriflerini de selâmlamış ve kendilerine sefa geldiniz demiştir.

Bu esnada halk M. Venizelos'un bu temennilerine iştirak ederek Türk nazırlarını hararetli bir surette alkışlamıştır. İsmet Paşa ile Tevfik Rüştü Beyfendi gayet müteheyyiç bir halde ayağa kalkmışlar ve halkı selâmlamışlardır.

Bir mikrofon önünde söz söylemekte olan ve sesinin akisleri Stadyomun her tarafını çınlatan M. Venizelos ikinci Balkan Olimpiyatının açılmış olduğunu beyan etmiştir.

M. Venizelos başında her vakit giymekte olduğu bonnesi bulunduğu ve halk tarafından alkışlandığı halde yerine döndüğü sırada İsmet Paşa bulunduğu tribünün basamaklarını inerek M. Venizelosu karşılamış ve Yunan Başvekilinin koluna girmiştir.

İki Başvekil bu vaziyette tekrar yerlerine oturmuşlar ve seyirciler tarafından şiddetle alkışlanmışlardır.

Bundan sonra askeri bir muzika takımı beş milletin milli marşlarını çalmıştır.

Marşlar bittikten sonra atletler yemin etmişlerdir. Bu esnada birkaç dakika yağmur yağmış fakat oyunlar devam etmiştir.

Yunan ve Türk nazırları Stadyomdan ayrılırlarken geldikleri zaman olduğu gibi hararetli ve coşkun tezahürlerle selâmlanmışlardır.

ATİNA, 4 A.A. — İsmet Paşa Hazretlerile Tevfik Rüştü Beyfendi Maratonu gezdikten sonra M. Mihalakopulosun öğle ziyafetinde bulunmuşlar müteakiben M. Venizelos ve Yunan nazırları ile Stadyoma gelmişlerdir.

50 bin kişilik halk kütlesi istasyonu dolduruyordu. Milli marşımızla karşılanan misafirlerin Stadyoma girişi tekmil halk sıralarını sürekli ve şiddetli alkışlar heyecanlı tezahüratlar dalgalandırdı.

İsmet Paşa yanında M. Venizelosla ilerliyor coşgun halkın tezahüratına mütemadiyen şapkası ile mukabele ediyordu.

M. Venizelos kısa nutukiyle ikinci Balkan oyunlarını açtı. Bulgar, Romen, Türk Yugoslavya, Yunan atletleri alkışlar arasında sıralandılar.

Millî marşlar ayakta dinlendi. Müsabakalar heyecanlı oldu. Halk Türk atletlerini alkışlamak için vesile arıyordu. Maalesef bizimkiler bu imkânı vermediler. Yüz metre sür'at koşusunda birinci seride hakkı üçüncü, ikinci seride Enver, ikinci geldi. Semih koşmadı yüksek atlamada Haydar 180 le ikinci oldu. Birinciliklerin çoğu Yunanlılardadır. Puvan itibarile Yunanlılar birinci Romenler ikinci Yugoslavya üçüncüdür.

Bizimkiler iki puvanla sona kaldılar.

"Messager D' Athenes,, de bir makale

ATİNA, 5 A.A. — Messager d' Athènes gazetesinin baş makalesinde şu satırlar okunmaktadır

"İsmet Paşa Acropole'u ziyaretten avdetinde yanında bulunan gazetecilere büyük bir kiyaset eseri olan şu sözleri söylemiştir: "Atinalıların ilâhi hikmet tahtını vaktile kurmuş oldukları bu kayalığa çıkışın manasını anlıyan bir insan faydasız bir iş ve hareket yapmamış demektir.

Akıl ve hikmet bugün bize yani Türklere ve Yunanlılara bu iki milleti yeniden silâhlı bir mücadele sahasına atabilecek her hangi bir hareketten daha mânasız ve daha caniyane bir çılgınlık olamıyacağını göstermektedir.

Coğrafi vaziyet ile iktısadiyat milletler arasındaki münasebetlerde başlıca âmil rolünü ifa ettikleri müddetçe Türk - Yunan dostluğundan emin olabiliriz."

Messager d'Athènes gazetesi yazısına şu suretle nihayet vermektedir "İsmet Paşa bu beyanatile güzelliğine paha biçilemiyecek bir söz söylemiştir."

Olympia tiyatrosunda

ATİNA, 5 A.A. — Dün akşam saat 23,30 da İsmet Paşa ve Tevfik Rüştü Beyfendi ile Yunan nazırları ve daha birçok resmî rical Olympia tiyatrosuna gitmişler, Türk ve Yunan artistlerinin iştirakile temsil edilen Othello piyesini seyretmişlerdir.

Bu temsilde Bedia Hanım baş rolü almıştır

Poliste

Bir sarhoş bir polisi yaraladı

Kadıköyünde Ahmedin gazinosunda evvelki gece bir hâdise olmuş, bir sarhoş bir polisi omuzundan yaralamıştır. Bu sarhoş Fıstıklılı sütçü Nuridir. Nuri gazinoda içmiş, ve sarhoş olmuştur..

Devriye gezen polis memurları Nuriyi menetmek istemişler, fakat Nuri memurlara hakaret ettikten başka Polis Mehmet Ali Efendiyi de omuzundan yaralamıştır. Nuri yakalanmış, hakkında kanunî muamele ye başlanmıştır.

Ömerin katili yakalandı

Geçenlerde Eyüpte Ömer isminde birini öldürerek firar eden Lâz Vehbi dün zabıtaca yakalanarak Adliyeye teslim edilmiştir.

Vehbi hakkındaki tahkikatla dördüncü istintak dairesi meşgul olmaktadır.

Düşmanın pıçağı

Cerrahpaşa Keçihatun mahallesinde oturan meyhaneci galip evine gitmekte iken, evvelce aralarında adavet olan oyuncakçı Halit önüne çıkmış, birden bire Galibin üzerine hücum etmiş, bıçakla karnından ağır surette yaralayarak kaçmıştır. Mecruh ümitsiz bir halde Cerrahpaşa hastahanesine kaldırılmıştır. Halidin derdestine tevessül edilmiştir.

Sinema

Haftanın filmleri

Elhamra'da

Monmartr Sevdalıları

Henri Garat ve Meg Lemonnier'nin bu isimdeki filmi bu hafta Elhamra'da gösteriliyor. Bu filmin mevzuu şudur:

Beynelmilel serazadanın mahalli içtimaı, beldelerin en dilberi olan Paris... ve, Monparnas'ı....

Genç bir bestekâr olan Rober kendisinin ayni hissiyatı taşımakta olan genç komşusu Lulu'ya delice âşıktı....

Fakat günün birinde vaktile büyük bir koketken el'an bile hüsnünü kaybetmemiş olan Liyan, Luluyu kalp işlerine vasıtalık ettiği fevkalâde zengin banker Arnodi'ye takdim ediyor. Bu hal Rober'in kıskançlığını tahrikten hali kalmıyor. Ve kalkıp gidiyor. Rober'in hareketi her ne kadar muhabbetinin fazlalığının deliliği ise de hayatta kalbinin noktai istinadını kaybeden Lulu da bir müddet mümaniattan sonra nihayet bankerin zevcesi olmağı kabul ediyor.

Aradan seneler geçiyor, ve halen madam Arnodi olan sabık Lulu Paris kibarlık ve zerafet âleminin alemdarıdır. Diğer taraftan da Rober artık mesleğinde fevkalâde terakki etmiş zamanının meşhur bestekârları arasına karışmıştır. Ve Roma'dan avdetinde de bir eseri tesadüf olarak Arnodi'nin muhitine takdim edilerek Lulu ile karşılaşıyor. Bu tesadüfte kalbinin el'an Lulu'ya karşı olan zaafının baki olduğunu gören Rober, vaktile Lulu ile Arnodi'nin birleşmelerine sebep olan ve haeln de Arnodi'nin kızına Monmartr muhitinde dadılık eden Liyan'a çatıyor.

Ancak bu sefer vaktile yıktığı saadeti tekrar ihya kabiliyetini gören Liyan artık Arnodi aleyhine çalışmağa başlıyarak Lulu'yu Rober'e takribe muvaffak oluyor.. Artık her şey bitmiştir.. İçtinap edilen harekete karşı adım atılmış ve .... Bir akşam Arnodi evine avdetinde karısının uçtuğunu görüyordu.

Vaktile Monparnas'ın gülü olan Lulu maddî hayattan ve kendisini bihakkin seven eski muhitine avdetle saadetini istikmale muvaffak olmuştur.

Opera'da

Azais

Opera sineması bu hafta Maks Dearly'nin "Azais" ismindeki filmini gösteriyor. Bu filmin hulâsası şudur:

"Azais isminde bir filosif var. Azaisin felsefesi şudur: "Dünyada her insanin başına ne felâket gelirsa o kadar da saadet gelir."

İşte Azais piyesinin istinat ettiği felsefe budur. Vak'aların cereyanına gelince; Baron Wurtz (Max Dearly) isminde zengin bir iş adamı var.. Bu adam evlidir. Yaşi ilerlemişti. Süzet isminde gelinlik bir de kızı vardır. Baron Büy maliye işlerine girer büyük ticaretler yapar. Fakat kadın peşinde de koşmaktan vazgeçmez. İhtiyar Baronun tiyatro artistlerinden metresleri velhasıl sekisen sekiz tarakla bezi vardır.

Baronun kızı Süzete Felix isminde bir genç adam piyano dersi veriyor. Felix gayet silik sessiz kendini çok hor gören pısırık çekingen, mahcup bir adamdir. Hattâ hiç saadet görmemiştir. Fakat mahcup piyano hocasi yakısıklidir, sevimli kani sıcaktır. Süzet pek az zaman içinde Felixi seviyor. Fakat bu aşki ne genç ki mahcup hocasına anlatmasının ne de Felixin anlamasının imkâni vardır. Bunun için vaziyet bu halde kalıyor.

Bu sırada baron bir dağ başında bir kiş spor eğlence yeri yapıyor. Bur'in müdürü Felixin tamamile aksi bir adamdır. Yani kendini beğenmiş cüretkâr atılgan yapışık... Bu adam barona kendini dünyanin en akıllı msanı olarak tanıtmıştir. Fakat müdürünün bütün cakasina rağmen eğlence yerinin işlefi iyi gitmemiş Üstelik baron müdür beyinmetresile düşüp kalktiğini anlayinca kendisini kapı dişarı ediyor. O gün baron hiddetli eve gelince piyano hocasi karşısına çıkıyor. Maaşimdan bir miktar kalmişti... Diye sıkılgan bir tavurla illerliyor.... Vay efendim sen misin bunu söyleyen- Baron zaten hiddetlidir o şiddetle piyano hocasını da defediyor... Fakat bu esnada Süzetin işe karıştığını görüyoruz. Genç kız hemen Felix'i buluyor. Siz diyor ne kadar utangaç ne kadar çekingen bir adamsınız. Bir az harekete gelsenize... Yazık değil mi gençliğinize? Bakın babanın eğlence yerinin müdürlü münhal. Kabul etsenize Tam kendinizi gösterebileceğiniz bir iş. Bir az cesaret bulun. Bilmezmisiniz? Azais nazariyesi diye bir şey vardır.. Bakın hayatta bu kadar felâket çekmişsiniz.. Elbette bunların bir aksülâmeli olacak... Haydi cesaretli olun... Genç kızın sözleri üzerine Felix cesaret buluyor. aBronun büsbütün bu tavurla ziyaret ediyor. Baron müdürlüğü kendisine teklif ediyor.

O da kabul ediyor... Bundan sonra Felixi tamamile değişmiş bir adam olarak görüyoruz. Pısırıklığı üstünden atmiştir, mahcupluğu bir kenara bırakıyor, eski püskü elbiselerini çıkarıyor... Dehşetli şıklaşıyor iki dirhem bir çekirdek oluyor.. Müessesenin Başına geçiyor.. O sırada Moldovya kralı otel civarından geçerken otomobili bozuluyor. Tamir uzun sürecek... Bir az istirahat edeyim diye otele giriyor. Kral otelio kadar beğeniyor ki orada birkaç gün kalıyor. Bunun üzerine Feniks hemen gazetelere ilânlar veriyor. Kralın otelde kaldığını işiten buraya koşuyor... Otelde kumar dans eğlence kalabalık müessese dehşetli para getirmeğe başlıyor. Baron altınlar içinde yüzüyor.. Artik Felix bütün kadınlar müessesedeki artistler meftundur. Fakat genç adam kalbi başkasındadır Süzette.

Nihayet Felix de patronun kızının kendisine karşı beslediği hissi anlamıştır. Pek az zaman içinde Süzetle Felix evleniyorlar."

Artistik'te

Viyanada bir Genç kız sevdim

Artistik sineması bu hafta "Viyanada bir genç kız sevdim" isminde bir film gösteriyor. Bu filmdeki macera şudur:

"Zabitlik hayatından sıkılan mülâzım Vergentin, hayatında bir başkalık vücude getirmek için seyahat karar veriyor.

Bütün sevgililerine veda ederek pek ateşin bir tabiatte olan Marki Savigliani'yi teselliyi de yaverine havale ediyor.

Son defa olarak arkadaşlarıyla parka gidiyor, orada küçük bir tiyatroda ilk defa olarak sahneye çıkan bir artistle tanışıyor. Bunu bir aşk takip ediyor. Fakat, Franç için başka bir izdivaç düşünen pederi genkıza giderek, kendini, ona mesleğinde terakkisine çalışmak istiyen bir hâmi olarak takdim ediyor. Kızın babasına 10,000 mark vererek bir makbuz alıyor. Bu para kızın konservatuvarda çalışmasına sarfolunacaktır. Franç, genç kızla izdivaç arzusunda bulunduğunu bildirmek maksadıyla babasının yanına gittiği zaman, babası ona, sevgilisinin mal buzunu gösteriyor ve kızın kendisile olan münasebetinden dolayı aldatığını söylıyor. Buna muğber olan Franç genç kızla münasebetini kesiyor.

Harp genç adamın ailesinin servetini mahvettiğinden Franç çalışarak hayatını kazanmağa mecbur oluyor. Bir Stüdyoda iş tedarik ediyor. Bir gün, ona, zabit rolde bir artistin yerine oynaması teklif ediliyor. Franç kabul ediyor ve sevdiğinden başkası olmıyan ve yıldız derecesine yükselmiş bulunan genç kızla karşılaşıyor.

Bu müessir tesadüf, o zamana kadar hiç çevirmeği bir sahnenin filme alınmasını temin ediyor,,.

Titanik faciası

Bu faciayı bilmeyen kimse var mıdır? Bu hâdise bundan 20 sene evvel herkesi müteessir etmişti. Filhakika pek yeni bir transatlantikin ilk seyahatini yaparken bir aysberge çarparak içindeki yolcularla birlikte batmasının acı hatırası akıllardan kolay kolay çıkarılamaz.

O zamandan beri bu mevzua ait binlerce efsane icat edildi. Gazeteciler, romancılar uzun müddet bundan bahsettiler. Sessiz sinema bile bir iki defa bize bunun tasvirini yapmağa çalıştı .

Bu, sözlü film için hazin fakat fevkalâde bir mevzudur. Kudretli Alman vazıı sahnesi E. A. Dupont bunu tekrar yaşatmak istedi. Ve buna tamamile muvaffak oldu. Sözlü sinema, bunun âmili olduğu kadar mümessilleri bulunan Maxime Desjardins —komedi Franseden—, Alice Field, Leon Beliers de çok muvaffak olmuşlardır.

Bu yeni filmin ismi Atlantictir.

İktibaslar

Amerikada Zenciler

- Trasilvanyada çıkan KORUNK tan-

Amerikada zencilerin istihlâsı i-in yapılan meşhur 1861 muharebe-rinden beri yetmiş sene geçti. Bu-a rağmen zenciler hâlâ Amerikada ir tazyik ve zulüm havası içinde aşamaktadırlar. Yer yüzünde esa-et seneler geçtikçe kökünden kal-ırıldığı halde, Amerikada bu, fi-n mevcut gibidir.

Gazetelerde sık sık okuduğumuz nç hâdiselerinden başka, sınıf ve k kininden doğup ta gazetelere eçmeyen mezalimin envai bu siyah enizli adamlar hakkında mübah gö üle gelen şeylerdir. Onun için Ame ikadaki zencilerin vaziyeti hakkın-a kısa bir hülâsa yapmak faideden ali değildir.

Bir kaç rakam

Son istatistiklere nazaran, Ameri ada 12 milyon zenci vardır. Bunla ın yüzde sekseni cenup hükûmet-eri dahilinde yaşarlar ve bazı hava-de de nüfusun ekseriyetini teşkil derler. Bu zenciler ekresiya sınaî ylerde ameledirler. Amerikan ame-esinin sekizde biri zencidir. İki bu uk milyon kadar zenci ziraat işle-inde, bilhassa pamuk ziraatinde is-ihdam edilirler.

Cenup hükûmetlerinde mütemadi azyiklerden ve bilhassa 1916 dan eri pamuk ziraatindeki tenakustan olayı zenciler şimaldeki sanayi mer ezlerine hicret etmeğe başlamışlar-ır. Bu hicret pamuk zürraının işine elmediği için, bunlar hükûmeti nahalliye ile uyuşarak, bazı yerler-e resmî kararnamelerle zencilerin icretine mani olmuşlardır.

Siyasî tazyik

18 kânunuevvel 1865 te reisicüm ur Lincoln zencilerin istihlâsını lân etmiş ve bu karar ertesi sene anunu esasiye de ithal olunmuştu. 1 yaşına girmiş bir erkek zenci ünnazariye intihap hakkına malikti. Fakat filen hiç te böyle değildi. Bil hassa cenup hükûmetlerinde bazı şe hirlerde muhtelif sebeplerle zencile-in intihap hakları talik edilir ve ya-hut tazyik neticesi olarak zencilere u hakkın istimaline imkân bırakıl-mazdı. Meselâ Detroit da son inti-hapta Ku-Klux-Klan'ların musırra-ıe talebi üzerine 5000 zencinin ismi isteden çıkarılmış, bundan başka da ntihap arifesinde azim mikdarda enci tevkif edilmişti. Bazı mıntaka arda zenciler müdafaa eden beyaz ar da aynı muameleye maruz kal-mışlardır.

Şehirde ve köyde zenci

Cenup hükûmetlerinde çiftçi zen ciler 100,000 i geçer. Fakat ancak müstecir oldukları için, mal sahibi olan beyazlar kanunun himayesi al-ında, müstecirleri iyiden iyiye ezer er.. Zenci ziraat amelesine gelince, bunların hali daha berbattır. Hakiki bir esirden hiç te farkları yoktur. Meselâ bunların iş ve istirahat saat erini tayin eden bir talimatname nevcut değildir. Bazı yerlerde gizli kapaklı zenci ticareti bile mevcut-tur.

Sanayide çalışan zenci amele da-ha çoktur. Şikagoda mevcut amele-nin yüzde yirmi birini teşkil ederler. Detroit'daki Ford müesseselerinde i se yüzde 14 nisbetindedirler.

Zenci Burjuvazisi

Zencilere karşı yapılan tazyik ve bunların ayrı mahallelerde yaşama-ğa mecbur kalmaları hayatlarına da başka bir hususiyet vermiştir. Zen-ci mahallelerinde arsa muhtekirleri, küçük esnaf ve zenci barları peyda olmuştur. Zenciler beyazlarla bir a-rada hamama gitmetken memnu ol-dukları cihetle, zencilerin idaresi al-tında hamamlar açılmıştır. Ameri-kan gazeteleri, zencileri adamdan saymadıkları ve onların umumî ha-yatından hiç bahsetmedikleri cihet-le, şimdi zenci gazeteleri de çıkma-ğa başlamıştır. Şayanı dikkattir ki zenciler kendileri için, güzellik mü-esseseleri bile açmışlardır. Bu mües seseler artık zencilikten usananları "beyazlatmaktadırlar.„

Sonra zenciler arasında bir nevi siyonizm cereyanı hâsıl olmuştur. Bu cereyanı şu suretle ifade etmek mümkündür:

"Amerika, zencilerin düşmanı olan beyazlara aittir. Halbuki Afri-ka zencilerin elindedir. Binaenaleyh dünya zencilerinin oraya giderek, müstakil milli yurtlarını Afrikada kurmaları lâzımdır.„

Ku-Klusc-Klan'lar

Zencilere karşı yapılan mezali-min en büyük müşevvikleriKu-Klux Klan'lardır. Zencileri tethiş için 1861 muharebelerinin akabında te-sisedilen bu cemiyet,umumî harpten onra miralay Simons'un idaresinde daha geniş bir faaliyete geçmiş hal-dedir. Cemiyet bugün büsbütün ye-ni umdeler üzerinde icrayı amel et-mektedir. Cemiyet yalnız zencilerin değil, katoliklerin, yahudilerin ve muhacirlerin de düşmanıdır. Maama fih en büyük rolünü bilhassa linç işlerinde oynamaktadır.

Zencilerin izbeleri

Zencilere karşı gösterilen düş-manlığın bir sebebi de sıhhî noktai nazarından ileri geliyor. Amerikalı

Muhabir mektubu

Ceyhanda bir çeltik fabrikası yapılıyor

Sokaklarında dilenci görülmeyen bir şehir de Ceyhandır

CEYHAN: Beni Ceyhana davet eden baş hekim ve opera tör Basri Beyi hastanede ame liyat yaparken buldum. Muh-terem doktor beni yemeğe ala koyduktan sonra hastaneyi gezdirdi. Hastaneden başka bir şey olan bu maraz meşhe-rine şimdiye kadar hiç ehem-miyet verilmemiş perişan bir halde bırakılmış olduğunu gördüm. Basri Bey bu hasta-neyi ıslah için buraya gönde-rilmiş olduğundan kendisine muvaffakıyetler temenni eyle-dim. Maahaza bu hastanenin merkezi vilâyete derdesti na-kil bulunduğunu ve Ceyhanlı ların bundan memnun olmadık larını işittim. Hükûmet tabibi ve dahiliye mütehassısı vekili İhsan Beyin gayretine ve zen-gin bir eczaneyi idare eden eczacı Mazlum Beyin mesaisi ne rağmen hastane pek fena bir vaziyete düşürülmüştür. Senevi bütçesi 12,000 lira oldu ğu halde bu paranın tamamile sarfına imkân bulunamamış ve geçen sene 3000 lirası iade olunmak gibi garabetler göste rilmiştir!

Sıhhat

Ceyhanda en müthiş hasta-lıklar sıtma ile drahomdur. Sıt malar tropika ve tersiya cin-sinden öldürücü ve tehlikeli bir hastalıktır. Drahom ise gözlere musallat ve tedavisi gayri kabil bir afettir!

Fabrikalar

Ceyhanda 50 bin lira sarfile bir çeltik fabrikası yapılmakta dır. Hanifi Efendi dahi mev-cut fabrikasına bir çeltik ima-lâthanesi ilâve ettirmektedir.

Bunlardan başka mösyö Şarlo Dode namında bir Fran-sızın burada kârı kadim bir çer çer, un ve buz fabrikası var-dır. Bu aile 66 sene evvel Ada nada tavattun etmiştir.

(Şarlo Dode)nin Fransızların bureları işgalinde Türklere bü yük yardımlarda bulunduğunu bana anlattılar .

Maarif

Umum kazada 34 mektep 49 muallim ve 1500 talebe mev cuttur. Merkezi kazada üç mektep bu sene muvaffakıyet le tedrisatına devam eylemiş-tir. Maarif memuru Cemal Bey kıymetli gençlerimizden-dir.

Oteller

Ceyhanda biri belediyenin olmak üzere iki otel vardır. Be lediye oteli Ceyhanın sahilin-de manzarası ve tertibatı güz-el bir misafirhanedir.

Belediye oletinde bir ince saz ve bir de Tuluat kumpan-yası halkın zevki bediisini tat mine uğraşmaktadır.

Diğer malûmatlar

Kazanın umum nüfusu 34, 800 den ibarettir. Merkezde 8000 nüfus, 1600 hane ve 150 köy mevcuttur. Bütün köyler de köy kanunları tatbik olun-maktadır. Nahiyeler telefonla merkeze merbuttur. Asayiş çok iyidir. Kaza kaymakam vekili Rifat ve jandarma ku-mandanı yüzbaşı Cabbar Bey-ler geceli gündüzlü çalışarak halkın işlerini görmektedirler. Kasabada çok bolluk vardır. Sokaklarda dilenciye tesadüf edemedim. Belediyenin varida tı 40 bin liradır. Varidatın az lığına rağmen bir arozoz da alınmıştır. Halk munis ve iyi kalpli ve hükûmete çok muti-dirler. Serbest fırkadan eser kalmamıştır. Kasabada içile-cek su olmadığından halk ne-hir suyunu içmetkedirler.

Ragıp Kemal

İstanbul Belediyesi
Darülbedayi temsilleri
Bugün akşam saat 21.30 da
NAMUS
Piyes 4 Perde
Yazan: Şüdermann; Tercüme eden: Seniha Bedri
Yalnız Muallim ve Talebeye mahsus.
Altı yaşından aşağı olan çocuklar tiyatroya kabul edilemezler.

ZAYİ — 1336 senesinde Şehremaneti Heyeti Fenniyesinden aldığım 1808 numerou şoför ruhsatnamemî kaybettim. Yenisini alacağımdan hükmü yoktur. Kemalettin.

ZAYİ — 461 sicil numerolu şoför ehliyetnamemi zayi ettim. Yenisini çıkaracağımdan eskisinin hükmü yoktur. Şoför: Yorgi.

Fatih Sulh 3 üncü Hukuk Mahkemesinden:

Eyri Kapu avcı Bey Şişhane cad desinde 13 No hanede mukim Nurullah Efendi nezdinde bulunan hemşiresi Tayyibe Hanım tahtı hacre alınarak mümaileyh Nurullah Efendi 3-10-931 tarihinden itibaren mumaileyhaya vasi tayin edildiği a-lâkadaranın malûmu olmak üzre ilân olunur.

İstanbul 4 üncü Hukuk Hakim liğinden:

İtinyede İstinye caddesinde 60 numaralı bostanda mukim perizenli Hasan Bini İdris efendi ve Boğaz içinde Kireçburnunda Alipaşa so-kağında 10 numaralı hanede mükim e Ayşe Behice Hanım ile Fatma Cavide Binti Talat Bey aleyhlerine Vasiliki ve mahdumları ve kerime leri tarafından ikame ve istihsal o-lunan 24-9-931 tarih ve 210 numara lı kararı havi ilâm suretleri müddaa leyhlerin ikametkâhları meçhul bu-lunduğundan usulün 123 üncü mad-desi mücibince tebliğatın icra kılın dığı mübaşiri tarafından olbapta tebliğ ilmühaberi zahrına yazılan şerhten gösterilmiş olmakla tebliğ makamına kaim olmak üzere mez kûr ilâm sureti mahkeme divanha-nesine tâlik kılındığı ilân olunur.

Dr. İHSAN SAMİ
Gonokok Aşısı
Belsoğukluğu ve ihtilâtlarına karşı pek tesirli ve taze aşıdır. Divanyolu Sultan Mahmut türbesi No. 189

Devredilecek ihtira beratı.

"Telefon kablolarının tevziine a-it usulün ıslahı„ hakkındaki icat i-çin Sınaî Müdüriyeti umumiyesin-den istihsâl edilmiş olan 20 teşrini sani 1928 tarih ve 702 numaralı ih-tira beratı bu kere ferağ veyahut icara verileceğinden mezkûr ihtira yı satın almak veyahut isticar et-mek arzusunda bulunan zevatın İs-tanbul Bahçekapı Taş han No 43-48 de mukim vekili H. W. İSTOK e-fendiye müracaatları.

İstanbul ikinci iflâs memurluğundan:

Adres: Moiz Poyostoro Efendi: Marpuçularda Çarşılı handa elbise tüccarı:

Balâda ismi ve adresi yazılı olan zatın iflâsı açılıp tesfiyenin adî şe-kilde yapılmasına karar verilmiş ol duğundan:

1 — Müflisten alacağı olan veya mallarında istihkak iddiasında bu-lunanların alacak ve iddialarını iş-bu ilâdan bir ay içinde eyyami-resmiye müstesna olmak üzere her gün saat 13 ten 17 ye kadar Sultan ahmette vakı adliye binasında icra yı vazife eden ikinci iflâs daires-ine gelerek alacaklarını kayt ettir meleri, delilleri her ne ise bunların aslı veya müsaddak suretlerini ver-meleri.

2 — Müflise borçlu olanların yu-karıda gösterilen müddet içinde borçları mikdarini yazdırmaları hi-lâfına hareektin ceza kanunu mü-cibince takibat ve mesuliyeti mücip olacağını bilmeleri,

3 — Müflisin mallarını nakit ve tahvilâtı ve buna mümasil kıymetli evrâkını her ne suretle olursa olsun ellerinde bulunduranlar ister şahıs ister banka ve saire müessise olsun bunların üzerindeki haklar mahfuz kalmak şartile o malları ayni müd det içinde daireye vermeleri ver-mezlerse cezai takibat ve mesuliye te uğrayacaklarını mazeret bulun madıkça rüchen haklarından mah-rum kalacaklarının bilinmesi,

4 — 15/10/931 Perşembe günü saat 14 te yukarıda yazılı olan iflâs dairesinde alacaklıların ilk içtima-da hazır bulunmaları, ve müflisin müşterek borçluarıyle kefillerinin ve borcu tekeffül eden sair kimsele rin içtimada bulunmağa hakları ol-duğu ilân olunur.

YELKENCİ VAPURLARI
KARADENİZ POSTASI
VATAN
7 T. evvel
Çarşamba
günü akşamı Sirkeciden hareketle (Zonguldak, İnebolu, Samsun, Ordu, Kireson, Trabzon, Sürmene ve Rizeye gidecektir.
Fazla tafsilât için Sirkeci Yelkenci hanındaki acenteliğine müracaat.
Tel 21515

SEYRISEFAIN
Merkez acenta: Galata Köprü başı B. 2362. Şube A. Sirkeci Mühürdar zade han 2. 2740.

AYVALIK SÜR'AT POSTASI
(MERSİN) 6 Teşrinievvel Salı 17 de Sirkeci Rıhtımından.

TRABZON POSTASI
(CUMHURİYET) 8 Teşrinievvel Perşembe 17 de

MERSİN POSTASI
(ÇANAKKALE) 9 Teşrinevvel Cuma 10 da Galata rıhtımından kalkarlar.
6 Teşrinevvel Salı Trabzon postası yapılmıyacaktır.

Alemdar Zade Mehmet Vapurları
Lüks ve seri Karadeniz Postası
Bülent VAPURU
7 T. evvel
Çarşamba
günü akşam saat 18 de Sirkeci rıhtımından hareketle (Zonguldak, İnebolu, Ayancık, Samsun, Ünye, Ordu, Gireson, Görele, Vakfıkebir, Trabzon, Sürmene, Rize ve Mapavriye âzimet ve avdet edecektir.
Yük ve yolcu için Sirkecide Vezir iskelesi sokak karşısında No. 61 acentasına müracaat. Tel. 21037.

D. ANAGNOSTOPOULO ve C. SİSKİDİ
Yunan vapur şirketi
PİRE - MARSİLYA
için seri ve doğru posta.
(PATRİS 2) Lüks vapuru 8 Teşrinievvel Perşembe günü 10 da Galata rıhtımından hareketle her sınıf yolcu ve eşyayı ticariye alarak (PİRE ve MARSİLYAYA) gidecektir. Azimet ve avdet biletlerinde azamî tenzilât.
Umumî acentaları: Galatada Çinili Rıhtım Hanında D. Anagnostopoulo ve C. Siskidi. *Tel. B. O. 2612 Galata ve Beyoğlu Talî acentaları: Bütün seyahat acentalıklarıdır.*

KİRALIK HANE
Çemberlitaş'ta Osman Bey matbaası arkasında dört yol ağzında denize nezaretli, bahçeli, iki aileye, doktorlara elverişli yeni tâmir görmüş hane. İçindekiler gezdirecek. Pazarlık için Divanyolunda tramvay durağında 117 No. berber Mustafa efendiye .

İstanbul Defterdarlığından:

Kiralık dükkân, No. 5, Dökümcüler caddesi, Atik Alipaşa mahallesi, Karagümrük, (Bu dükkân Pazar mahallinde akar çeşme karşısına müsadiftir). Aylık kirası 6 liradır. Bir sene müddet ve müşahere suretile kiraya verilecektir. Kiralamak açık arttırma, 21-10-931 Çarşamba günü saat 15 te Defterdarlıkta (M.4.) (2834)

Dr. A. KUTİEL
Cilt ve zührevî hastalıklar tedavihanesi. Karaköy, büyük mahallebici yanında 34.

Diyarıbekir Vilâyeti Daimî Encümeninden:

Diyarıbekir - Mardin yolunun 15×000 -- 30×000 uncu kilometroları arasında yaptırılacak 11925 lira 68 kuruş keşifli tamiratı esasiyeye muvafık bedelle talip çıktığından 18 Teşrinevvel 931 tarihine müsadif pazar günü saat 12 de kapalı zarfla ihale edilmek üzere 20 gün müddetle münakasaya vazedilmiştir.

Keşifname ve şartnamesini görmek istiyen taliplerin Vilâyet Daimî encümenine müracaat eylemeleri ilân olunur. (2975)

Tütün inhisarı Umumî müdürlüğünden:

3-10-931 Cumartesi günü saat 10,30 de Mubayaat Komisyonunca satın alınacağı evvelce ilân olunan (15000) Varak mor hareli kâğıdın münakasas görülen lüzum üzerine 10-10-931 Cumartesi gününe talik olunmuştur. (2973).

Haydarpaşa Emrazı istilâiye hastanesi baştabipliğinden:

Müessesemiz müstahdemini için alenî münakasa suretile maa kasket on beş takım elbise yaptırılacaktır. Taliplerin şartnameyi almak ve kumaş nümunesini görmek üzere her gün Hastane İdare memurluğuna müracaat etmeleri ve münakasaya iştirâk etmek üzere münakasa günü olarak tesbit edilen 26 Teşrinievvel 931 tarihine müsadif Perşembe günü saat 14 te Galatada Kara Mustafa Paşa sokağında kâin İstanbul Limanı Sahil Sıhhiye Merkezinde müteşekkil Komisyona gelmeleri ilân olunur. (2970).

Haydarpaşa Emrazı sariye ve istilâiye hastanesi baştabipliğinden:

Müessesemiz, Lâburatovarı ile Diş, Boğaz ve Kulak ve Ameliyathanesi için lüzumu olan levazım münakasayı aleniye suretile mubayaa edilecektir. Taliplerin mezkûr levazıma ait şartname ile Listeleri almak üzere her gün Hastane İdare memurluğuna ve münakasaya iştirâk etmek için yevmi münakasa olarak tesbit edilen 26 Teşrinievvel 931 tarihine müsadif Pazartesi günü saat 14 te Galatada Kara Mustafa Paşa sokağında kâin İstanbul Limanı Sahil Sıhhiye Merkezinde müteşekkil Komisyona müracaatları ilân olunur. (2971).

Diyarıbekir Vilâyeti Daimî Encümeninden:

Müteahhidinin tayin edilmiş olan müddet içinde inşaat yapamadığından dolayı fesh edilen Vilâyet müşterek ayğır deposu ahır kısmile seyis dairesi 21851 lira 4 kuruş keşifli ikmali inşaatına muvafık bedelle talip çıktığında 18 Teşrinievvel 931 tarihine müsadif pazar günü saat 12 de kapalı zarfla ihale edilmek üzere 20 gün müddetle münakasya konulmuştur.

Taliplerden keşifname ve şartnamesini öğrenmek istiyenlerin Vilâyet Daimî encümenine müracaat eylemeleri ilân olunur. (2976).

İstanbul Belediyesi ilânları

KÜÇÜKÇEKMECE - SİLİVRİ YOLU

Bedeli keşfi otuz bin yirmi dokuz lira doksan olan Küçükçekmece - Silivri yolunun 36+000 - 66+000 kilometroları arasında vaki 47 adet köprü ve menfezin tamir ve inşası kapalı zarfla münakasaya konularak 26 Teşrinievvel 931 pazartesi günü ihalesinin yapılacağına dair 4 Teşrinievvel 931 tarihli Milliyet ve Akşam gazetelerile neşrettirilen ilânda sehven 352 liralık teminat akçesi lâzım olduğu yazılmış ise de bu işin bedeline nazaran 2253 liralık teminat makbuzunu ve yahut banka mektubunu teklif zarfında koymak icap edeceğinden keyfiyet tashihen ilân olunur. (2990).

* * *

Beher metro murabbaına 10 lira kıymet takdir olunan Şehremininde Ereyli mahallesinde Topkapı caddesinde 177-179 Emlâk numaralı arsadan müfrez 5 harita numaralı 7,60/6,40 metro yüzünde 146,16 metro murabbaı sahasında arsa satılmak üzere kapalı zarfla müzayedeye konmuştur. Talipler şartname almak için her gün Levazım Müdürlüğüne müracaat etmelidirler. Müzayedeye girmek için 110 liralık teminat lâzımdır. Bu teminat ya nakden ve depozito suretile yahut Hükûmetçe muteber tanınmış bankaların birinden getirilecek teminat mektubu ile olur. Bu şekilde teminat ile beraber şartname, teklif mektubu ve teminat makbuz veya mektubunu mühürlü bir zarfa koyarak ihale günü olan 29 Teşrinievvel 931 Perşembe günü saat on beşe kadar Daimî Encümene verilmelidir. (2995)

* * *

4671 lira 77 kuruş üzerinden keşif bedeli yapılarak 12-10-931 tarihinde ihalesi icra kılınacağı 18 Eylûl 931 tarihli Akşam, Milliyet, Vakıt gazetelerile ilân edilen Kartal - Yakacık yolunun tamiratına ait keşifte tadilât yapılarak 4642 lira 14 kuruş olmak üzere tesbit edilmiş olmakla keyfiyet tashihen ilân olunur. (2992).

İSTANBUL TİCARET BORSASINDAN:

Borsamız mübayaacılarından olup ahiren istifa eden Sandıkçı zade İsmail Hakkı Bey ile Borsadaki muamelâtından dolayı bir ihtilâfı olanların on gün zarfında Borsaya müracaatları. (2983).

Mukayese Ediniz....
Apartımanınızı tezyin ve tefriş etmek arzusunda iseniz; Beyoğlunda İstiklâl caddesinde Tokatliyan karşısında
LUVR
Büyük Tefrişat mağazalarını
ziyaret ve en son vürut eden bilûmum tefrişat levazımatının müntahap çeşitlerini görünüz ve fiatlarını mukayese ediniz.
Müsait fiatlarla senelik satış

Milliyet Matbaası
Nefis ve Seri Surette
Hernevi evrakı matbua tab'ını deruhte eder. Notere ait bilcümle evrak, mektupluk kâğıt zarf, kart vizit, muhtıra, Reçete ve faturalar renkli olarak el ve divar ilânları yapılır. Fiatlar mutedildir.
Adres: Ankara caddesi dairei mahsusa Telefon 24311/2/3

Niçin daima NEŞ'ELİYİM ?

Beş dakika evel müthiş surette dişim ağrıyordu. Muhakkak dün akşam üşümüş olacağım. İki tablet "ASPİRİN" aldım. Şimdi tamamen geçti.
"ASPİRİN" in sizin de ağrılarınızı ve sinir bozukluklarınızı böyle çabuk geçireceğine eminim.

Erzak münakasası

Orman Ameliyat Mektebinden

Cinsi	Nevi münakasa:	Tarihi	Saati
Koyun eti	Kapalı zarf usulile	7-10-931	13,5
Sade yağı	Aleni usulile	7-10-931	14
Beyaz peynir, kaşar peynir, zeytin sabun, pirinç zeytin yağı, şeker	Kapalı zarf usulile	7-10-931	14,5
Un, Makarna, Şehriye, Fasulya, Mercimek, patates, sovan, Kuru bamya, bezelye, limon, nohut, soda, tuz, yumurta, salça	Kapalı zarf usulile	7-10-931	15
	" " " "		15
Yaş sebze	Alenî usulile	7-10-931	16

Orman Ameliyat mektebine 932 mayıs gayesine kadar ihtiyacı olan bâlada cinsleri ve nevi ihaleleri muharrer erzak ve saire yukarda gösterilen suretlerde münakasaya konulmuştur. Şartnamelerini görmek istiyenlerin her gün ve taliplerin de yevmi ihale olan 7 Teşrinievvel 931 tarihinde Fındıklıda Yüksek mektepler muhasebeciliği dairesinde Yüksek Mektepler Mübayaat komisyonuna müracaatları. (2411)

BÜYÜK

Tayyare Piyangosu

Ayrı Bir Keşide Olarak

"Yılbaşı Piyangosu,,

BÜYÜK İKRAMİYE

"1,000,000 Türk Lirasıdır,,

Ticaret İşleri Umum Müdürlüğünden:

30 İkinci Teşrin 330 tarihli kanun hükümlerine göre tescil edilmiş olan ecnebî şirketlerinden Fransız tabiiyetli (Memaliki Şarkiye Fransız Bankası) nın Türkiye umum vekili bu kere müracaatla Şirketin Beyoğlu Talî şubesinin 1 Eylûl 931 tarihinden itibaren tatili faaliyet ettiğini ve tasfiyesinin Galata Merkezi tarafından ifâ edileceğini bildirmiş olmakla mezkûr talî şube ile alâkası bulunanların şirkete ve icabında İstanbul mıntakası Ticaret Müdürlüğüne müracaat eylemeleri ilân olunur.

Balıkesir Muallim mektebi müdürlüğünden:

Mektebimizin kalürifer ve mutfağı için 1932 mayıs gayesine kadar lüzumu olan en çok 450 Enaz 350 ton yerli kok kömürü kapalı zarf usulile 1 Teşrinievvel 931 tarihinden itibaren yirmi gün müddetle münakasaya konulmuştur. İhale 21 Teşrinievvel 931 çarşamba günü saat 14 te Balıkesir Muallim Mektebinde yapılacaktır. Taliplerin şeraiti öğrenmek üzere Mektep Müdürlüğüne ve ihale günü de Balıkesir Muallim Mektebindeki komisyona müracaatları. (2838)

Istanbul P. T. T. B. müdiriyetinden:

Mubayasına lüzum görülen muhtelif eb'atta ve kestane cinsinden 655 adet Telgraf direği 1-10-931 tarihinden itibaren âleni surette münakasaya vazedilmiştir. Münakasa 21-10-931 tarihinde saat 15 te yapılacaktır. Taliplerin % 7,5 teminatı muvakkatelerini hâmilen yevmi mezkûrda Baş Müdüriyette müteşekkil Komisyona ve şartnameyi görmek istiyenlerin de her Baş Müdüriyet Tahrirat kalemine müracaat eylemeleri. (2863)

Kız ve Erkek — İnkilâp Liseleri — Lise kısımları

Müessisi: NEBİZADE HAMDİ

Resmî ders programlarını tamamen tatbik eder. Ecnebî lisan tedrisatı, ecnebî mekteplerine kat'iyyen lüzum bırakmıyacak bir mukemmeliyettedir. Talim ve terbiye heyetleri memleketimizin en güzide muallim ve mürebbilerinden mürekkeptir. Ana ve baba yavrularını İNKİLÂP LİSELERİNE her hususta tâm bir emniyet ve huzuru kalple teslim edebilirler. (Mufassal izahname vereceğiniz adrese gönderilir)

Mektep Nuruosmaniyededir. Telefon: 20019

Kız ve erkek — İSTİKLÂL LİSESİ — Leylî ve neharî

İlk, Orta ve Lise kısımlarını muhtevidir. Bütün sınıfları mevcuttur.

Talebe kaydına devam olunmaktadır.

Her gün müracaat olunabilir. İsteyenlere tarifname gönderilir

Telefon 22534 İstanbul - Şehzadebaşı

NİŞANTAŞIN'DA

Kız ve Erkek — Leylî ve Neharî — Şişli Terakki Lisesi — Ana - ilk — Orta - Lise

Tekmil sınıfları ve ecnebi lisanı öğrenmek için Fransızca, Almanca, İngilizce kursları ve Kız - Erkek talebe için ayrı binalarda ayrı leylî teşkilâtı mevcuttur. Her gün saat 10-17 ye kadar talebe kaydedilmektedir. Mektep talimatnamesi meccanen gönderilir. Tedrisat 19 Eylülde başlamıştır. Telefon: Beyoğlu 2517 Tesis tarihi 1879

RESMI ILÂNLAR TÜRK LİMTED SİRKETİ

Türkiyede her lisanda intişar eden bütün gazeteler için bilûmum resmî daireler ilânlarını kabul ed

Adres : Ankara caddesi Kahraman zade hanı 3 üncü kat

Telgraf adresi: Resmilân - Telefon: 20960 Posta kutusu Ist. 753

Öksürenlere: Katran HAKKI EKREM

Beyoğlunda Tünel mevkiinde kâin meşhur SOTİRAKİ NALBAND Beynelmilel kasaphanesi

Çok ve muhterem müşterilerine iraei teshilât emelile Beyoğlunda Balıkpazarında 38-40 numeroda

Yeni ve büyük bir KASAPHANE ve TAVUKÇULUK mağazası açtığını ve burada en nefis ve temiz sebze ve yemişlerin envai da bulundurulacaktır.

Emsalsiz nezafet - mutedil fiat. Tünel Beyoğlu 2163 Telefon: Balıkpazarı B. O. 159

HALİÇ VAPURLARI *TÜRK ANONİM ŞİRKETİ*

Haliç vapurları Türk Anonim Şirketi Hissedaran heyeti Umumiyei fevkalâdesi 27 Ağustos 1931 tarihinde içtimaa davet edilmiş ise de kanunen muktezi nisabı müzakere hasıl olmadığı tahakkuk etmesine ve keyfiyetin Ticaret kanununun muaddel 386 ncı maddesi fıkrai mahsusası mucibince ve onbeş gün fasıla ile iki kere neşri takarrür etmiş ve bunun için 22 Teşrinevvel 1931 Perşembe günü tayin ve tespit edilmiş olmakla bu kere mephus ikinci onbeş günlük işbu ilân icra ve hissedaranın Teşrinevvelin maruzzikir 22 inci Perşembe günü saat 15 te Galatada Kara Mustafa Paşa caddesinde Ovagimyan Hanında 4 üncü katta Soçyeta Komerçiyale Doryente idarehanesinde vukubulacak fevkalâde içtimada hazır bulunmaları beyan ve rica olunur.

RÜZNAME :

1 — Kanunu ticaretin muaddel 386 ncı maddesinin 1 inci fıkrası ahkâmını muhtevi ve şamil olacak ve şirketin nizamnamei dahilisinin 9 uncu faslı mevat ve ahkâmına taallûk ve binaen alâh mephus 386 ncı maddede gösterilen mıkdarda hisse ashabının huzurunu istilzam eyleyecek hususata mütedair meclisi idarenin teklifat ve tebligatı;

2 — Bu bapta müzakerat icrasile mükarreratı lâzıme ve müktaziyenin ittihaz ve itası.

Gerek asaleten gerek vekâleten iştirak edebilmek için hissedaranın lâakal yüz hisseye malik olmaları ve hisse senedatını nihayet 21 Teşrinievvel 931 Çarşamba günü saat 12 ye kadar şirketin Ayvansaray daki merkezi idaresine yahut Soçyeta Komerçiyale Doryente idarehanesine tevdi etmeleri lâzımdır.

Tevdi edilen hisse senedatına mukabil ashabına dühuliye varakası verilecektir.

Meclisi İdare

Devlet Demiryolları İdaresi İlânları

Yakında Selânikte küşat edilecek olan beynelmilel panayırı ziyaret edecek zevat veya mezkûr panayırda teşhir etmek üzere Devlet Demiryolları üzerinde nakledilecek eşya âtideki şerait dairesinde yüzde elli tenzilâtlı yolcu ve eşya tarifelerinden müstefit olacaklardır.

1 — Tenzilât Devlet Demiryollarının her hangi istasyonundan Haydarpaşaya gidecek yolcular ve eşyaya munhasırdır.

2 — Yolculardan âzimet ve avdet ücreti peşinen alınır. Mükabilinde biri gidişe ve diğeri dönüşe mahsus olmak üzere iki bilet verilir.

3 — Avdet biletleri muteber olabilmek için bu biletlerle beraber sergi komiserliğinden müsaddak bir vesika ibraz edilmek lâzımdır. Aksi halde bu biletler hükümsüz addolunur.

4 — Eşya nakliyatında gidiş ücretleri peşinen mahreç istasyonunda umumî tarife üzerinden tam olarak alınır. Bu eşya avdette sergi komiserliğinden musaddak bir vesika ve eşyanın ilk sevkinde alınan hamule senetleri üzerine meccanen mahrecine iade olunur. (2945).

* * *

8-10-931 tarihinden itibaren içme katarlarının seyrüsefer etmiyecekleri ve 9/10 No. lu yolcu katarlarının da içme nam mahalde tavakkuf etmiyecekleri muhterem ahaliye ilân olunur. (2987).

* * *

10 Teşrinievvel 931 tarihinden itibaren tatbik edilmek üzere her hangi iki istasyon arasında yapılacak pancar ve pancar küspesi nakliyatına mahsus D.D./55 numaralı tenzilli bir tarife ihdas edilmiştir. Fazla malûmat için istasyonlara müracaat edilmelidir. (2985).

* * *

Memur ve müstahdeminin resmî elbiselerinin kapalı zarfla münakasas 26-10-931 pazartesi günü saat 15 te İdare merkezinde yapılacaktır. Tafsilât Ankara ve Haydarpaşa veznelerinde üçer liraya satılmakta olan şartnamelerde yazılıdır. (2986)

Tayyare cemiyeti Lâleli apartmanları müdürlüğünden:

Lâleli apartmanlarında dört adet beşer ve iki adet dörder odalı evler Teşrinievvelin yedinci gününden itibaren bir hafta müddetle müzayede ile kiraya verilecektir. Müzayedeye her gün sabah saat dokuzda başlanacak ve fiatlar haddi lâyık görüldüğü takdirde saat on ikide ihaleleri icra olunacaktır. Taliplerin pey akçelerile birlikte apartmanlar idaresine müracaat eylemeleri. (2988).

Istanbul ithalât gümrüğü müdürlüğünden:

İstanbul İthalât Gümrüğü ambarlarile Sirkeci Gümrüğü ambarına vazedilecek dört adet hassas terazi için yaptırılacak beton ayakların münakasası 30 Eylûl 931 tarihinde müracaat vaki olmamasına binaen olbaptaki keşifname ve şartnamesi mücibince pazarlıkla icrasına karar verilmiş olduğundan mezkûr ayakların imaline talip olanların 25 Teşrinievvel 931 tarihine müsadif pazar günü saat 14 te İstanbul İthalât Gümrüğünde müteşekkil komisyona müracaatları. (2984).

...diri kıymet komisyonu riyasetinden:

1- Karar numaraları 691 ile 725 arasında bulunan Gayrimübadillerin yüzde 20 hesabile bonolarını almak üzere Teşrinievvelin altıncı salı günü saat 16 ya kadar komisyona müracaatları.

2- Şimdiye kadar gününde müracaat etmiyenler için pazar günleri tahsis edilmiş idi ise de bir çok gayrimübadillerin buna istinaden gününde gelmeyip yalnız pazarları müracaat etmekte oldukları gürüldüğünden ve bu yüzden pazarları izdiham ziyadeleştiğinden bundan böyle gününde gelmiyenlerin bonoları tevziat hitamından sonra verileceği ilân olunur. (2993)

Tahvil satış ilânı

Emniyet sandığı müdürlüğünden:

İkraz No.	Merhunatın cins ve nevi	Borçlunun ismi
19753	Beş adet İstikrazı dahilî tahvili	Münişe H.
1616	Üç adet %60 tediyeli Anadolu Aksiyonu	Haraçyan Ef.
2025	Bir adet istikrazi dahili tahvili	Nigâr H.
2122	Üç yüz adet İş Bankası hisse senedi ile üç adet müessis hisse senedi	İbrahim Sait ve Arif Beylerle Hayrunnisa H.
2123	İş Bankası üç müessis ve üç yüç hisse senedi.	Hayrünnisa H. Hasan Sait ve Hasan Arif Beyler
2165	Bir adet yirmilik istikrazı dahili tahvili	Zehra H.
2173	Bir adet İş Bankas hisse senedi	Cenap Tahir B.
2175	Beş adet İş Bankası hisse senedi	Ülfet H.
2178	On adet yirmilik düyünu muvahhide Tahvili	Mustafa B
2185	İki adet % 60 tediyeli Anadolu Aksiyonu	Nehabet Ef
2198	Üç adet İş Bankası hisse senedi	Talât B.
2220	Yirmi adet ikinci tertip Bağdat Demiryolu Aksiyonu	Osman Ferit B.
2289	Otuz sekiz İş Bankası hisse senedi	Abdullah Hilmi Bey
2379	Yüz altmış yedi İş Bankası hisse senedile bir adet muessis hisse senedi	Hafız Ali Bey
2427	Dört adet İş Bankası hisse senedi	Vahdettin Bey
2428	Bir adet yirmilik istikrazı dahili tahvili	Emine Nesime H
2455	On üç adet yirmilik istikrazı dahilî tahvilî	Atiye H.
2456	Yedi adet İş Bankası senedi	Celâl Bey.

Yukarda isimleri yazılı zevat tahvilât mükabilinde Sandığımızdan istikraz eylemiş oldukları mebaliği vadesinde tediye etmemelerine mebnî kendilerine alelüsül ihbarname tebliğ edildiği halde yine tesviyei deyin eylememiş olduklarından ecnası yukarda gösterilen merhunattan borca kifayet edecek mikdarı Sandık satış heyeti huzurile 13 Teşrinievvel 931 tarihine müsadif Salı günü saat 14 te Eşham ve tahvilât borsasında piyasaya göre satılacağından tediyei deyin ve tecdidi muamele etmek isteyen medyunların yevmü müzayededen evvel Sandık idaresine müracaat eylemeleri lüzumu ilân olunur.

SİZİ.....
EN ZİYADE ALÂKADAR EDEN NEDİR?

Sür'at mi... Emniyet mi...?

Yüksek sur'at mi istiyorsunuz? Yoksa azami emniyet ve istirahat mi?

Mümkün olabildiği kadar sür'atle seyahat etmek için mi bir otomobil alıyorsunuz? Yoksa ihtiyat ve emniyetin icap ettirdiği bir sür'atle gezmek için mi?

Eğer gayenız daima sür'at ve daha ziyade sür'at ise şüphesiz ki yeni FORD lardan daha seri bir yarış arabası elde edebilirsiniz.

Böyle olmayıp ta gittiğiniz yerden kemali emniyetle dönmesi, yaptığınız her seyahatin size bir huzur ve neş'e bahşetmesini, sinirlerinizi tahrip ve kuvvetlerinizi israf etmemesini istiyorsanız her halde FORD un hususiyetlerini nazarı dikkate almağa mecbursunuz. O hususiyetler ki iştira fiatının azlığı, sarfiyattaki tasarruf ve uzun seneler hali faaliyette bulunmasının icap ettirdiği masrafın ehemmiyesizliği gibi yeni FORD un kabiliyet ve ayarında diğer her hangi bir arabada elde edilemiyen bir çok menafii camidir.

Yeni FORD Türkiye de Türk işcileri tarafından yapılmıştır, ve cihanın diğer memleketlerinde yapılan FORD ların şayanı dikkat bütün evsafına maliktir. FORD un imalinde ancak en iyi malzeme kullanılmaktadır.

Tasarruf, konfor, güzellik, kullanıştaki rahatlık, ihtiyacımızı tatmin eden sür'at, sadelik, tamir ucuzluğu.... yeni FORD un malik olduğu hususiyetlerden bir kısmıdır. Binaenaleyh hemen yarın en yakın FORD acentesine giderek sizin için bir tecrübe yapmasını talep ediniz.

Eğer sür'at istiyorsanız yeni FORD ta bunu da bulabilirsiniz:

Temmuzun 19 uncu günü İstanbul da yapılmış olan bir FORD faytonu İstanbul dan Edirne ye kadar 10 buçuk saatte gidip gelmiştir. Bu sür'at, bu seyahat için bir rekor teşkil etmektedir.

LINCOLN

FORDSON

AIRCRAFT

FORD MOTOR COMPANY

MİLLİYET MATBAA