CUMARTESİ
3 TEŞRİNİEVVEL 1931
6 ncı sene, No. 2028
NUSHASI 5 KURUŞTUR

Milliyet

Umumî Neşriyat ve Yazı Müdürü
ETEM İZZET

1-Sofyadaki ikinci maçı 2-0 kazandık
2-Başvekil bu sabah Faler'de istikbal ediliyor
3-Suikastçılar hakkındaki tahkikata devam edilmektedir

Suikastçı Ermeniler hakkındaki tahkikata devam ediliyor

Evvelce Herantı tanımadığını söyleyen habaset arkadaşının daha bir çok şeyler bildiği muhakkak addedilmektedir

Taşnak komitesine mensup bir Ermeninin Başvekil İsmet Paşaya süikast yapmak içinBudapeşteye gitmek üzere Romanya vapuru ile şehrimizden geçerken yakayi ele vereceğini anlar anlamaz kendini öldürdüğünü yazmıştık. Türk ricaline suikastlar tertip etmek maksadile teşekkül etmiş ve haresadile teşekkül etmiş hâin bir cemiyetin en azılı fedailerinden olan Herant Canikyan Lübnan pasaportu ile evelâ Atinaya geçmiş, fakat orada İsmet Paşaya süikast yapamıyacağını anlayınca, Budapeşteye gitmeğe karar vermiş, buraya gitmek için de İstanbul, Köstence tarikini ihtiyar etmiştir.

Herant her ihtimale karşı eşkâlini simasını değiştirmeği de ihmal etmemiş, dünkü ve bugünkü resimlerinde görülen büyük bıyıklarını kökünden kazıtmış, kılığını kıyafetini değiştirmiş, tanınmamak için icap eden her şeyi yapmıştır.

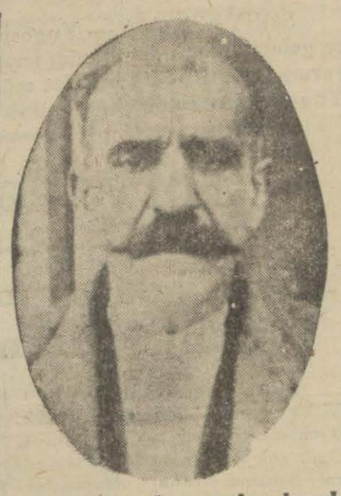

Suikastçılardan canlı olarak yakalanan Agop İstepan Apikyan

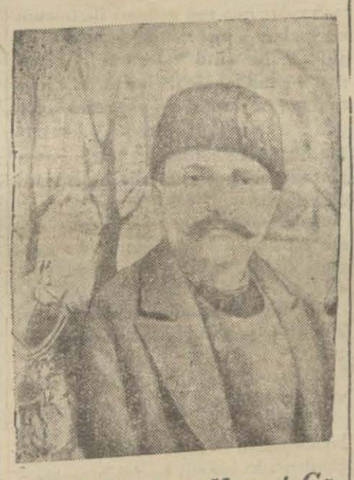

Suikastçılardan Herant Canikyanın polisten aldığımız bir resmi

Gözlerini değiştiremedi

Buna rağmen yolcuların pasaportlarını ve vizelerini kontrol etmeğe memur olan Polis Nuri ve Necati efendiler Herantı bilhassa gözlerinden tanımışlar, fakat tanıdıklarını Heranta ihsas etmemişlerdir. Arapların, "hainler korkak olur" diye bir meselleri vardır. Kendisinden daima korkan ve en ufak hareketlerden şüphelenen Herant iki polis memurunun kendi pasaportunu tetkik ederken fazla tevekkuf etmelerinden, bilhassa eşkâl hanesini dikkatle okumakta olmalarından şüphelenmiş, tanındığını hissederek, yakayi ele vereceğini anlayınca hemen aptesaneye gitmiştir.

Pasaport ve kontrol defteri

Polis efendiler bu gaybubetten bilistifade pasaportu kendilerine mahsus kontrol muhafaza defteri ile karşılaştırmışlar, Herantın huviyeti kendilerince malûm süikastçı Herant olduğunu katiyetle anlamışlardır.

Herant kendini öldürüyor

Cidden mesleklerinde pek büyük bir dikkat ve liyakat gösteren bu iki polisimiz bu kanaati elde ettikten sonra Herantı aptesanenin kapısı önünde beklemeğe başlamışlar, fakat aradan dakikalar geçtiği halde çıkmadığını görünce, kulaklarını kapuya dayayıp içerisini dinlemişler, içerden bir hırıltı işidince vapurun tayfalarından birisini aptesanenin Lomboz deliğinden içeri baktırmışlardır.

Asılı bir adam

Tayfa Lomboz deliğinden içeri baktığı zaman dehşetten gözleri büyümüş olduğu halde haykırmağa başlamış:

— Kendini asmış, daha ölmemiş, tepiniyor, yetişin! diye bağırmıştır.

Polisler bu vaziyet karşısında geminin salâhiyettar amirlerine hemen haber gönderip kapıyı kırdırmışlar ve henüz ölmemiş olan Herantı indirip vapurun doktoruna sün'î teneffüs yaptırmağa çalışmış-

vapurda bir melânet arkadaşına daha tesadüf edilmiştir.

Bu habis Agop İstepan Apikyan isminde Kayserili bir ermenidir ve 51 yaşındadır.Mısır tebasından olup Kahirede ikamet etmektedir.

20 ağustos 931 tarihinde Bulgaristana gitmiş, Filibede Atine sokağında 22 numaralı evde ikamet etmiş, Bulgaristan zabıtasına da kendini tüccar olarak kaydettirmiştir.

Agop İstipan Apikyan tam 20 eylûlde Filibeden çıkmış ve Herantla birleşerek Romanya vapuruna binmiştir.

Yakalanırken..

Polis Nuri ve Necati efendiler Agop İstipan Apikyanı da teşhis etmekte müşkülât çekmemişler ve yakalamışlardır.

Agop Apikyan yakalanırken kendisinin Herantı tanımadığını söylemiş, fakat sonra vapur halkının tanıştığına şehadet etmeleri üzerine itiraf etmiş, Mamafi:

— Ben pastırma tüccariyım, Köstenceye gidiyorum, benim bu işlerle alâkam yok, gibi manidar sözler söylemeğe başlamıştır.

Istanbulda hısımı, akrabası var

Agop çıkarılmış, istiçvap edildiği zaman İstanbulda bir kardeşi olduğunu söylemiştir.

Ankaradan verilen malûmat

Filvaki Agop Apikyanın İstanbulda pastırmacılık eden Kirkor Apikyan isminde bir kardeşi ile bir kayin biraderi vardır.

Mevcudiyetile iftihar ettiğimiz kıymetli polisimiz bu melânet ebekesi hakkındaki tahkikata devam etmektedir.

Cumhuriyet Merkez bankası faaliyete geçti

Konsorsiyom muamelesi de bugün bankaya devredilecektir

Cumhuriyet Merkez Bankası Umumî Müdürü Nusret B. dün sabah Ankaradan şehrimize gelmiştir.

Nusret B. bir muharririmize demiştir ki:

"— Cumhûriyet Merkez Bankası teşrinievelin üçünden itibaren (bugün) Ankarada faliyete geçerek kanunen tayin ve tevdi olunan muamelâtını ifaya başlıyacaktır.

Bankanın İstanbul şubesi için eski İtibari Millî Bankasının bulunduğu Bahçekapıdaki Kınacyan hanının bankaya lâzım olan daireleri kiralanmıştır yakında bu şube de açılacaktır.

Devlet Bankasının ecnebi memleketlerindeki muhabirleri Maliye Vekâletince derdesti tayindir. Memleketimiz dahilinde Bankamızın muhabirliklerini Ziraat ve İş Bankaları deruhte etmişlerdir. Bankamıza ait sermayenin yüzde kırkı bu akşam toplanmış bulunacak ve mütebakisi de kanunun tayin ve tesbit ettiği müddet zarfında bankaya tevdi edilecektir."

Nusret B. şehrimizde iki hafta kadar kalacak, Bankalar konsorsiyomu muamelâtının Devlet Bankasına devri ve İstanbul şubesinin kü- [illegible] olacaktır.

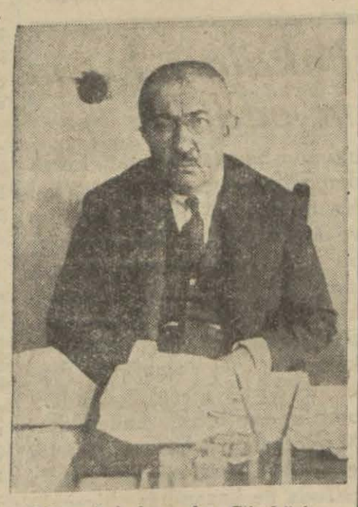

Dün şehrimize gelen Cümhüriyet Merkez Bankası Umum Müdürü

Nusret Bey

Nusret B. in izahatına göre, konsorsiyom muamelâtı bugünden itibaren Devlet Bankasına devredilecek ve paramızın istikrarını muhafaza vazifesi Devlet Bankasına intikal edecektir. Hükûmetin konsorsiyoma tevdi ettiği kambiyo Devlet Bankasının emrine geçecektir.

Atinada Şehrayin

Başvekilimiz bu sabah 9,30 da Falerde istikbal edilecekler..

ATİNA 2 (Apo) — Dün heyeti vekile Türk ricalinin istikbali hazırlığı ile meşgul olmuş ve kendilerine karşı Yunan milletinin bütün samimiyetinin izharı zımnında tertibat almıştır. Bu Heyeti vekile içtimanda, M. Venizelos ve M. Mihalakopulos ile muhacır nazırlar Falerde hazır bulunması takarrür etmiştir.

ATİNA 2 (Apo) Bütün Atina matbuatı Türk ricalinin istikbalinden uzunuzadıya bahsetmektedirler. Bu ziyaretin Türk - Yunan dostluğunun Şarkı karip sulhü üzerinde çok iyi bir tesir yapacağını söylemektedirler.

İstikbal programı

ATİNA 2 (Apo) Bahriye Nezareti istikbal programını şöyle tesbit etmiştir:

Elli kruvazörü ile iki torpido açıktan Ege vapurunu istikbal edecek, Elli kruvazörü Egeye tesadüf eder etmez safa geldiniz bayrağını çekerek Türk sancağını keşide edecek ve 19 pare top atarak selâm verecektir.

Bilâhara Elli kruvazörü (beni takip ediniz-) bayrağını çekerek hareket edecek ve Ege vapurunun iki tarafında yüzer metrelik mesafede Ayatos ve Peraks torpidoları bulunarak Faler limanına kadar gidilecektir.

Ege yarın (bugün) tam 9,30 da Faler limanında demir atacaktır. Gemiye derhal Atina sefiri Enis Bey ile Pire liman reisi çıkarak beyanı hoşamedi edecektir. Kapiton Halkepulos sabık Ankara sefareti bahriye navali Türk ricalinin vapurdan çıkması hakkındaki tertibata nezaret edecektir.

O sırada Pireden toplar atılarak selâmlanacak, bir bahriye müfrezesi resmi selâmı ifa edecek, muzika da istiklâl marşını çalacaktır..

Bilâhara M. Venizelos heyeti nuzzar ile beraber İsmet Paşa ile Tevfik Rüştü Beyi istikbal edeceklerdir.

Bu istikbal merasimi bahriye neferleri tarafından yapılmış bir çember dahilinde olacaktır. Bu çamber dahiline yalnız resmi davetlielr girebileceklerdir.

Türk ricali otomobillerle Sinğirus caddesini takip ederek Atinaya çıkacaklardır. Cadde beş kilometredir ve Türk - Yunan bayraklarile donatılmıştır.

Cadde üzerinde muazzam takızaferler yapılmış ve Türkçe hurufatla "Safa geldiniz,, ibareleri ile tenvir ve tezyin edilmiştir.

Atina büyük bir şehrayine hazırlanmıştır.

Mihmandarlar

ATİNA 2 (Apo) — İsmet Paşa ile Tevfik Rüştü Beyin resmî mihmandarları Hariciye nezareti erkânından M. Papadakis ve Kaçaris ile M. Kanalopulos ile bir bahriye zabitidir.

Enis Beyin beyanatı

ATİNA 2 (Apo) — Türkiye sefiri Enis Bey Patris Gazetesine verdiği beyanatta şunları söylemiştir:

— Türkiye sefiri sıfatile ve Türk - Yunan dostluğunun en samimî taraftarı olmak itibarile Yunan toprağı üzerinde yarın Türk milletine karşı yapılacak muazzam tezahürü düşünmekle bahtiyarım.

Bu ziyaret bu iki millet arasındaki sağlam rabıtaları arttıracak, iki memleketin refah ve saadetine hizmet edecektir.

ATİNA 2 (Hususî) — Burada bir çok dükkânlar, İsmet Paşanın muvasalatına intizaren Türk ve Yunan bayrakları ile tezyin edilmiştir. İstikbal hazırlıkları tasavvurun fevkindedir..

Budapeştede

BUDAPEŞTE, 1. A.A.— Peşter Lloyd yazıyor: Macar efkârı umumiyesi Türk Başvekilini yalnız dost bir devletin idaresinden mesul bir recülü siyasîye lâyık olan hürmet ve muhabbetle değil siyasi mahafile münhasır kalmıyan samimi bir iştiyakla bekliyor. Zira halkın bütün tabakalarıMüşarünileyhi büyük bir haheşle karşılayacaktır. İsmet Paşa Türkiyaya olan dostluğumuzun ne kadar derin olduğunu ve bunun yalnız sözden ibaret olmadığını yakinen anlıyacaktır. Zira bu hisler kalplerimizde yer etmiştir.

Bulgar kralı Gelecek mi?

Kral Boris Hz. nin 29 teşrinievvelde geleceği söyleniyor

Bulgar Kralı Boris Hz., ile Kraliçe Hz., nin memleketimizi ziyaret edecekleri ve bu seyahatte Bulgar Başvekili M. Malinoff'un kendilerine refakat edeceği şayi olmuştur.

Bu seyahatin, Başvekil İsmet Pş., Hz., nin Ankaraya avdetinden sonra vaki olacağı ve ağlebi ihtimal 29 teşrinievel Cümhuriyet Bayramında Ankaraya vasıl olmuş bulunacakları söylenmektedir. Bulgar sefareti dün bu hususta ademi malûmat beyan etmiş ve Bulgar Kralı Hz,,, nin seyahate çıkacakları hakkında hiç bir işar vakî olmadığını bildirmiştir.

Toros Ekspresi

Müddetin 24 saat tenzili görüşülecek

Devletdemir yolları hareket dairesi müdürü Nüzhet B. dün şehrimize gelmiştir.

Nüzhet Bey Londrada 8 teşrinievvel perşembe günü toplanması mükarrer eBynelmilel ekspres trenleri kongresine hükûmetimiz namına iştirak etmek üzere bugün Avrupaya hareket edecektir.

Bu kongrede, dünya münakalâtının teshili itibarile çok faideli görülen Toros ekspresinin 6 gün olan seyahat müddetinin 24 saat kadar kısaltılarak 5 güne indirilmesi ve Semplon ekspres tarifelerinde tâdilât icrası mevzuu bahsedilecek ve Nüzhet B. hükûmetimize noktayi nazarını izah edecektir.

Avrupa ekspres trenleri tarifelerinde yüzde yirmiye kadar tenzilât icra edilmesi kongrede teklif edilecektir.

Diğer taraftan 15 teşrinevvelde Cenevrede in'ikat edecek olan beynelmilel münakalât kongresine de hükûmetimiz davet olunmuştur.

Bu kongreye tarafımızdan mürahhas olarak Devlet demiryolları umumî müdürü Rifat ve Ticaret dairesi müdürü muavini İhsan Alî B. ler iştirak edeceklerdir.

Rifat ve İhsan Alî B. ler pazartesi günü Avrupaya hareket edeceklerdir .

Dünya münakalâtının tesri ve islâhı ve yeni açılacak şömendöfer yolları bu kongrede görüşülecektir. Başlıca işlerden biri tren yolculuğu müddetlerinin mümkün mertebe kısaltılmasıdır. Evvelki sene on beş buçukta gelen ve son zamanlarda 12 de müvasalâtı temin edilen Avrupa Semplon ekspresi 15 mayıstan itibaren sabahları saat dokuz buçukta gelecek ve bu sürette yoldan iki buçuk saat kazanılmış olacaktır.

Rus hariciye Komseri

29 teşrinievvelde Ankarada bulunacak

M. Litvinoff

Rus Hariciye Komseri M Litvinoff'un 29 teşrinievvelde Ankaraya gelerek, Cümhuriyet bayramında yapılacak merasimde hazır bulunacağı bildirilmektedir.

Moskova sefirimiz Hüseyin Rağıp B. de rus hariciye komseri ile beraber gelecektir.

Sofyada ilk maçı yapan millî takımımız..

Millî takımımız kıymetini ispat etti..

Fikret ve Rebiî birer gol atmak suretile galibiyetimizi temin ettiler

SOFYA 2 (A.A.) — (Muhabiri mahsusumuzdan) Bulgar maçının neticesine göre takımımızda tadilât yapılmış ve Millî takım, kalede Hüsameddin, müdafaada Bürhan, Hüsnü, muavin hattında Sami, Nihat, Mithat, muhacim hattında ise Niyazi, Salâhaddin, Fikret, Rebii ve Eşref suretinde teşkil edilmişti.

Sahada sekiz bini mütecaviz seyirci vardı. Hakem gene Macar M. İvançiç idi. Yan hakemliği ise bir Sırp oyuncusu ile Abdullah Bey tarafından ifa ediliyordu.

Takımlar sahaya çıktıkları vakit Yugoslavlar arasında evvelce İstanbula gelmiş olan Beoğradski takımından beş oyuncunun mevcut olduğu görüldü.

Türk ve Yugoslav marşları kaimen dinlendikten sonra mutat merasim yapıldı ve oyun başladı.

Kur'ayı Sırplar kazandığı için biz güneş altına düştük. İlk hücum Türk Milli takımı tarfından yapıldı. Bunu takip eden Sırp hücumu ise ofsayt vaziyetine düştü. Bir kaç mukabil akından sonra Bulgar maçından ibret alan takımımızın çok

(Devamı 2 inci sahifede)

Galatasaray ile Totonga klubü bir arada

Şilt maçları dün yapıldı

Beykoz Kasımpaşayı 5-1 ve Kumkapı Altun orduyu 2-0 yendi

Fenerbahçe - Birlik maçı Fenerliler tarafından 4-2 kazanıldı..

Dün saat 4 te Kadıköyündeki Fener stadında yeni teşekkül eden İ. idman birliği takımı ile Fenerbahçe birinci takımı arasında bir maç yapılmıştır. Takımlar şu suretle teşekkül etmiştir:

Fenerbahçe

Natık
Hadi Fazıl - Furuzan
Ekrem Sadi M. Reşat
Yusuf Cevat Zeki Sedat Şaban

Birlik takımı

Sami
Hayri Müeyyet
Remzi Hikmet Musa
Rasim Mustafa Mesalim Enver
Fuat

Hakem Mazhar Beydi.

Oyun Fenerbahçenin akını ile başladı, fakat kaleye gitmeden birlik müdafileri tarafından iade edildi,

(Devamı 4 üncü sahifede)

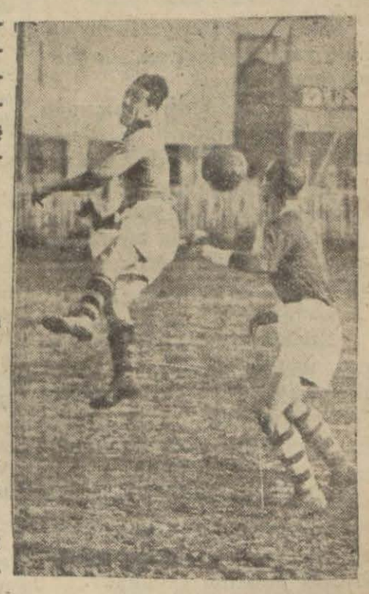

Kasımpaşa - Beykoz maçından bir an

Siyasî tefrika: 40

KARA BİR GÜN

İstanbul nasıl işgal edildi?

Aziz Hüdayi

Sansür ve gazeteler

Muhtelif memleketlerdeki sansûr teşkilâtı nasıl çalışır?

Seferberliklerde ve memleketin selâmet ve mukadderatı ile alâkadar vaziyetlerde her hükûmet normal hürriyetleri tahdit ve takyit eder. Büyük harpte en mütekâmil, en münevver devletler bile bu zaruretten vareste kalamadılar. Almanya'da sansör yok değildi. Fakat nazırlar daima hürriyet mülâhazasından korkmuşlar ve sıkı bir inzıbat temin edememişlerdi. Fransada Almanya'dan daha sıkı bir sansör vardı. İngiltere'de şeklen sansör yok gibidir. Fakat İngilterenin en mühim gazetecileri sansör vazifesini deruhte etmişlerdi. Mes'uliyet doğrudan doğruya kendilerine aitti. Bundan başka her memleketin gazetecileri haftada bir ve bazen birkaç defa toplanırlar, ordu kumandanlığının matbuat mürakabesine tayin ettiği murahhaslarından direktif alırlar mü nakaşalarda bulunurlar, her iki taraf tam bir anlaşma ile ayrılırlardı. İtalyada cephe haricinde çıkan gazetelerin harp mıntakasına girmesi memnu idi ve esasen bu gazeteler polisin şiddetli kontrolu altına konmuştu. Cephe matbuatı ayrılmıştı. Bunlar ya ordu mensupları tarafından yazılır ve yahut onların nezareti altında neşrolunurdu. Dahilde posta ve telgraftan maada telefon da sansörün kontrolundan geçerdi.

Sansörün veya ordu kumandanlığının direktif ve memnuiyetleri haricinde havadis basmak değil, basmak için prova ya koymak bile mes'uliyeti mucipti.

Matbuatı diğerlerine nazaran daha serbest bırakmış olan Almanya da bile en hafif cezalar şunlardı:

"Sansör direktiflerine uymıyan yazıların en mahzursuzu için bir defa ihtar. İkinci defasında yevmî gazete üç gün ve mevkutalar üç neşir; üçüncü defasında sekiz gün ve sekiz neşir menolunur. Hükûmet ve ordu esrarına temas edenler için gazete mes'ulleri doğrudan doğruya mahkemeye verilir.„

Hülâsa sansör 16 ıncı asırdanberi mevcuttur. Ve kaldırılmasına imkân yoktur. Bugün sulhtayız; hiç bir memlekette malûm şeklile sansör mevcut değildir. Fakat sansörün en şiddetlisi idarehanelerde, neşriyat müdürlerinin odasındadır. Hangi yazı vardır ki gazete neşriyat müdürlerinin direktif ve kontrolundan geçmemiş olsun. Ortada kanun vardır. Ve neşriyat müdürleri daima bunun cezalarile karşı karşıyadırlar. Sansörün mes'uller önünde kaza, belâ kalkanı olmasından gazeteciler çok memnundur. Onların bütün şikâyetleri iki şeye münhasırdır:

1 — Çıkarılan yazıların yerine yazı bulmak ve doldurmak mecburiyeti.

2 — Kendilerince hiç mahzurlu görünmiyen yazıların sansör tarafından çıkarılması.

Birinci şikâyet hakkında söylenecek bir şey yoktur.

İkinciye gelince bunda gazeteci bir haklı ve dokuz haksızdır:

İzah edeyim:

Zamanımızda casusluk ve propaganda servisleri o kadar ikerlemiştir ki başlı başına bir fen ve san'at halini almış. Bunlara mahsus mektepler, açılmış, usuller keşfedilmiş ve adeta bir memleketin hayat ve mukadderatı ve bir harbin neticesi üzerinde bunlar mühim âmiller sırasına geçmiştir.

Sansör, faraza, bir ilâç ilânını, bir ölüm veya bir evlenme haberini çizeriz. Çünkü memlekete sokulmuş olan veya düşmanın hesabına memlekette iş gören bazı adamların bu ilânlarla muhabere ettiğini, zahirî kelimeler altında kararlaştırılmış Convenu manalar olduğunu bilir, gazeteci bilmez.

Şansör bir kumandanın resmini bastırmaz. Düşmanın bu resimden ne kadar istifade edeceğini, karşılıklı iki kumandanın biri birinin şahsiyet ve seciyelerini öğrenmeğe ne kadar ehemmiyet verdiklerini ve daha birçok incelikleri bilir. Gazeteci ise yalnız havadis vermesini ve resim koymasını düşünür.

Sansör bir haberin iri veya ufak harflerle dizilmesinde, kırmızı veya siyah renkte basılmasında, sahife ve sütun yerlerinde birer manası olduğunu bilir, gazeteci bunu düşünmez bile..

Büyük harbin başlangıcında Fransız papaslarının mektup pullarile, İngiliz tüccarlarının gazete ve kartpostallarla casusluk yaptıklarını o zaman ki matbuat erkânı henüz unutmamışlardır.

Üzerinde yalnız bir ev ve biraz yeşillik resmi bulunan ve yazısı de selâm, kelâmdan ibaret olan bir kartta sansör edilecek ne vardır? Fakat işte böyle bir kartın büyük bir taarruzun başlıyacağını ve kumandanın ismini haber veren bir casus raporu olduğu görülmüştür .

Bütün bu sebeplerden değil miydi ki yine en serbest Fransız matbuatı ticaret ilânlarını bile basamıyordu. Harp zamanındaki Fransız gazetelerinin ilân sahifelerine bakınız. Bütün ilânlar, üzerleri okunamıyacak derecede, çiziktir.

Hatıralarıma sansör bahsini niçin ilâve ettim? Bitaraf ve sağlam muhakeme ile okuyanlar için bunu izaha lüzum görmüyorum.

Sansörün bir kanuna göre konmuş olduğunu ve bu kanunun da devletin mukadderatile alâkadar olduğunu her ferdin bilmesi lâzımdır. Mes'uliyet müşterek ve hattâ ağır kısmı yazı sahibine ait olmalıdır. Bunu söylemekle Süleyman Nazifin niçin ceza görmediğini sormak istemiyorum. O yazıyı Süleyman Nazif bir vatan duygusile, bir Türk izzeti nefsinin acısile yazmıştı. Ceza görseydi benim felâketim bir misli ağır olurdu. O yazı yüzünden uğradığım hafif ıstırap hayatımın en aziz, en mes'ut bir mazhariyetidir. Bu ceza daha ağır olabilirdi ve onun iftiharını da oğlum taşırdı..

(Devamı var)

Saraç oğlu Şükrü B.

Mali temaslarda bulunmak üzere Amerikaya gidecek olan sabık Maliye Vekili Saraç oğlu Şükrü B. dün şehrimizde seyahat hazırlıklarile meşgul olmuştur.

Şükrü B. Amerika sefirini ziyaretle seyahat etrafında görüşmüş ve sonra Perapalastaki dairesinde bazı zevatın ziyaretlerini kabul etmiştir.

Şükrü B. in yarın Amerikaya hareketi muhtemeldir.

Adanada yakalanan haydutlar

Adanadan bildirildiğine göre, senelerdenberi bu havalide şakavet yapan haydutlar, jandarmanın devamlı takibi neticesinde nihayet ele geçirilmişlerdir.

Bu haydutlar bundan bir ay kadar evvel Osmaniye istasyonunun yanında Erzin eşrafından Emir Ağayı öldürmüşler, geçenlerde de Veysiye istasyonunun kasasını soymuşlardı.

Muşlu Mehmet, Sari Hasan ve Şevkiyeli Çerkez Ali ismindeki bu şerirlerden Mehmetle Çerkez Ali müsademe neticesinde ölü olarak, diğeri yaralı bir halde ele geçmislerdir.

HARİCÎ HABERLER

Avam Kamarası

İçtima devresi çarşambaya bitiyor

LONDRA, 1 (A.A.) — Siyasî vaziyette bu sabah hiçbir değişiklik olmamıştır. Kabine ancak akşam üzeri toplanacatır.

Millî hükûmete müntehiplerin reyine müracaat imkânını verecek bir şekil aramakta devam olunmaktadır. M. Mac Donold'ın dün avam kamarasında vâki beyanatına ve gelecek çarşamba gününden bahsetmiş olmasına nazaran bu hususta ki müzakerelerin hafta sonundan evvel bitmesi şüphelidir.

M. Baldvvin sarayda

DONDRA, 1 (A.A.) — Meclisi hassın içtimaı bittikten sonra kral M. Baldwin'i kabul etmiştir. Bu mülâkat yarım saat sürmüştür.

Muhafazakârlar toplanıyor

LONDRA, 1 (A.A.) — Müttehit muhafazakârlar millî birliği resmî bir tebliğ neşrederek, gelecek hafta Birmingam da toplanacak olan senelik konferansın yapılmıyacağını ilân eylemiştir. İcraî komite gelecek hafta toplanarak senelik konferansın daha yakın bir tarihte davet edilmesi icap edip etmediğini münakaşa edecektir. Bu karar, M. Baldwin'in nutuk irat edeceği muhafazakârlar içtimaının akti için ittihaz edilen mukarreratı tebdil etmemektedir. Bu son içtima 9 teşrinievvelde Birmingan'da aktolunacaktır.

Parlamento içtima devresi

LONDRA, 1 (A.A.) — M. Mac Donald parlâmentonun içtima devresinin gelecek çarşamba günü nihayet bulacağını avam kamarasında beyan etmiştir.

Lord Melchettin teklifi

LONDRA, 1 (A.A.) — Lord Melchett ithalâtın tanzimi hakkındaki teklifini müzaheret bulamamasından ve parlâmentoda müzakere edilmekte olan işlerin müstacel mahiyette olmasından dolayı geri kalmıştır.

Fransız ticaret nezaretinin bir tebliği

PARİS, 1 (A.A.) — Ticaret nezareti bazı gazetelerde intişar eden ve Rusyanın Fransız sanayi erbabile ticaret muamelelerini kolaylaştırmak için Sovyetlere kredi verilebileceğine dair olan iddiaları tekzip etmiştir.

Gişelerini kapayan bankalar

NEVYORK, 1 (A.A) — Sawing Bank tröstü, yapılarını kapamıştır. Mevduatı 6,000,000 dolara yakın ve matlûbatı 6,800 bin dolara baliğ bulunuyordu.

Ingiltere hazinesinin açığı

LONDRA, 1 (A.A.) — Hazinenin son altı ay zarfındaki varidatı, 263,466.442 olmuştur. Şu halde açık, 98.410.249 İngiliz ve masarifi de 361,876,691 İngiliz lira sıdır.

Rhur sanayi gruplarının bir müracaatı

BERLIN, 1. A.A.— Rhur ve Vestphaliedeki sanayi grupları Alman hükûmetine hitaben neşrettikleri bir beyannamede amele sınfını alâkadar eden tedbirler bahsinde büyük sanayi erbabının telâkkilerine bütçenin nefi namına iştirak etmeğe hükûmeti davet etmiştir. Bu davetnamede mevzuu bahsolan tedbirler bilhassa amele ücretlerinin azaltılmas,ı hususî iktisadiyata devletin müdahalesinin refi, hükûmetin hakemliğine müracat usulünün ilgası ve işsizlere yardım parasının kaldırılması gibi meselelere teallük etmektedir.

Paris otomobil salonu

PARIS, 1. A.A. — Parisin gümüş düğümü mesabesinde bulunan otomobil salonunun küşadı bugün yapılacaktır. 1931 senesi arabalarile büyük seri otomobillerinin en müzeyyen ve rahat olmalıdır. Bu otomobil arabalarının fiyatları 20 ile 25 bin frank arasında tehalüf etmektedir.

Bunlar büyük lüks otomobillerden pek az fark göstermektedirler. Zekâ, tasarrüf ve tam mesai usulile adeta otomobillerin de demokratlaşmış oldukları zannolunur. Müşterinin satın almak kabiliyeti aşikâr bir tarzda tenezzül etmiş olduğundan, imalâtta tasarrüf zihniyetinin hâkim olduğu müşahede edilmektedir.

Amiller faideli küçük arabalardan birçok seriler çıkarmışlardır. Bunlar hafif silindirli fakat motörleri yüksek kuvvettedir. Serbest tekerlek sisteminin kabulü de çok alâkayi celbeden bir iktisat yenilidiğidir.

Viyanada komünist nümayişleri

VIYANA, 1. A.A.— Komünistler parlamento karşısında bir nümayiş yapmışlardır. Polis nümayişçileri dağıtmış ve bunlardan kırkını tevkif etmiştir.

Mançuride Vaziyet

Muhtariyet harekâtı kuvvet buluyor

TOKYO, 1 (A.A.) — Japon hükûmetiMançuri'de idarî muhtariyet lehinde başgösteren hareketin kuvvet bulmasından dolayı her hangi bir mes'uliyet kabulünde imtina etmektedir. Japon hükûmeti Çin'in bu mesele hakkındaki 29 Eylûl tarihli notasına verdiği cevapta gerek Japon memurlarına ve gerek Japon tebeasına hareketi teşvi kve terviç yollu en küçük bir teşebbüste bile bulunmamaları için sarih talimat verilmiş olduğunu temin etmiştir.

M. Laval'e M. Tardieu Vekâlet edecek

PARIS, 1 (A.A.) — M. Laval'in Amerika seyahati devam ettiği müddet zarfında kendisine H. Tardieu'nun vekâlet edeceği söylenmetkedir.

Uyuşturucu maddeler

MILANO, 1 (A.A.) — Gazeteler, doktorlarla avukatların iştirak eylemiş oldukları uyuşturucu maddeler kaçakçılığile meşgul bir teşkilâtın keşfi için zabıta tarafnıdan yapılan tahkikatın tafsilâtını vermektedirler.

Kokainin kilosu diğerlerile birlikte tevkif edilmiş olan yataklı vagonlar idaresi kondöktörlerinden birisi tarafından 20.000 lirete satılmakta idi. Merkum İstanbuldan Milano'ya afyon taşımakta idi. Gazeteler kaçakçılığın tayyare ile bile yapıldığını söylüyorlar. Uyuşturucu maddelerin büyük kısmı Paristen Amerika ya nakledilmekteydi.

Çürük maliyeciler

PDOUC, 13 (A.A.) Bura mahkemesi maliyeci Romano Trevisan'ın iflâsını ilân eylemiştir. Muma ileyhin açığı 14 milyon ilretten fazlaya çıkmaktadır.

Amerika sanayiinde buhran

VASHINGTON,. 1. A.A.— Son resmî istatistikler, Amerika sanayiine mensup amele ve müstahdimlerin 1 Eylûlde hitam bulan sene zarfında yüzde 12,4 miktarında bir tenezzül göstermekte olduğunu ve tediye göstermekte olduğunu ve shrdshsh edilen ücretlerde de yüzde 20,8 derecesinde bir sukut müşahede edildiğini kaydetmektedirler.

Fransaya yapılan ithalât

PARIS, 1. A.A.— İthalâtın tahdidi hakkında neşredilen kararname ithalât ticaretini ecnebi ihracat tacirleri lehine tanzime matuf umumî mahiyette bir tedbir ve Fransız hükûmetinin mülhem bulunduğu "hisse tefriki" siyasetinin tatbiki suretinde telâkki eidlmek lâzımgelir. Bu kararnamenin neşrinden maksat fiyatların düşmesine mahal vermemek maksadile ithalâtın tahdidi imkânlarını hesap için ithalât tacirlerine imkân bahşetmekte ibarettir. Çünkü fiyatların düşmesinden ilk zarargörecek olanlar ecnebi müstahsiller olacaktır.

Her memlekete ayrılacak hisseleri tesbit için yakında bir kararname daha neşredileceği haber alınmıştır. İthalât ticaretini imkân decesinde tanzim için bu hisselerin 3-7 veya 6 aylık bir devreye ait olmak esasına göre tayin edileceği söylenmektedir.

Ispanyol Anarşistleri

Bir protesto beyannamesi neşrettiler

BARCELONE, 1 (A.A.) — Ispanyol ihtilâlinin boğazlanmaması için kendisini yegâne mani telâkki eden İberd anarşist federasyonu, kendisine karşı yapılan hücumları protesto maksadile bir beyanname neşretmiştir. Bu beyannamede anarşist federasyonunun 3 eylûl grevine tamamen yabancı olduğu ve sendikalist hareketinin ahali tarafından arzu edilmekte bulunduğu teyit olunmaktadır. Federasyon bu harekete lâkayt kalmamış fakat yalnız vazifesini itmam etmekle iktifa eylemiştir. Bu vesika anarşist prensiplerinin kıymetini methüsena ettikten sonra federasyonun zulme ve bütün kuvvetlere karşı mücadelesinde devam edeceğini netice olarak dermeyan eylemektedir.

Bir kararname radyo ile neşredildi

BERLIN, 1. A.A.— Radyo neşriyatı dün gece resmî gazete vazifesini yapmıştır. Tekmil Alman radyo istasiyonları yaptıkları neşriyatı keserek, malûmat suretile değil fakat resmen vermek şartile Rhur havzası maden kumpanyaları müdür ve amelelerinin işsizliğe karşı sigorta ücreti vermekten muaf tutuldukları hakkında reisicümhur tarafından imza edilmiş olan kararnameyi neşr ve tamim eylemişlerdir. Radyo vasitasile yapılan bu tebliğ, resmî ceride ile neşredilmiş kıymet ve mahiyette olacaktır. Bu yenilik, kararnamenin müstacelen meriyet mevkiine konulması lüzumuna binaen yapılmıştır. Malûm olduğu veçhile hükûmetler tarafından çıkarılan kanunlar ve tanzim edilen emirnamelerin mer'i ve müteber olmasının hukukî şartlarından biri de bunların neşredilmesidir.

28,000 tonluk satılık bir harp gemisi

VALPARAISON, 1. A.A.— La Union gazetesi, İngiliz tezgâhlarında asrî bir şekle sokulmuş olan Almiraute Latterre ismindeki Chili harp gemisini satın almak için müzakerata girişmiş olduğunu yazmaktadır. Bu gemi, 28,000 ton hacmindedir, 14 postluk toplarla mücehhezdir. Bu gemi harp esnasında İngiltereye ait bulunuyordu ve ismi Canada idi. Gemi, Chili hesabına tezgâhlarda imal edilmekte iken 1914 facıası başlamış idi.

Çekoslovakyadaki partiler

PRAGUE, 1. A.A.— Pazar günkü intihabattan anlaşıldığına nazaran temerküz partileri mevkilerini muhafaza etmektedirler.

Büyük bir otelin açılış resmi

NEVYORK, 1. A.A.— M. Hoover , Park-Avenuede inşa edilmiş olan Valder aPstoria otelinin açılış resmini yapmıştır. Gayet büyük ve çok süslü olan bu otel 40 katlıdır. Bina ile arsası için 40 milyon dolar sarfedilmiştir. Otelde 2,200 oda vardır, Bu odaların hepsinde de bir televizyon, nakli kabil bir telefon ve telsiz telgraf cinazı bulunmaktadır, Otelde yeraltında işliyecek hususî şimendiferlere mahsus bir de mevkif vardır.

Yeni torpitolar

LONDRA, 1 (A.A) — Crustader ve Comet ismindeki iki İngiliz torpido muhribi, Portsmouth'da denize indirilmiştir.

Balkanyat müsabakaları kısım kısım devam ediyor

SOFYA, 2, A.A. — Bu sabah 10 da yeni yapılan terbiyei bedeniye salonunda Türk- Yunan Kılınç takımları karşılaştılar. Bulgarlar takım çıkarmadı; takımımızdan Halim Bey iki gün evvel tâlimde parmağı sakatlandığından onun yerine mecburen Fuat Bey girmişti. Takımımız Fuat ve Enver ve ilhami ve mülâzım Muhittin, Yunanlılar Binbaşı Potasis, Yüzbaşı Nikolopulos, mülâzım Paparudis, avukat Valaoridis dı... altı maç yapıldı salonun dolduran halk şiddetle Türkleri tutuyordu. Neticede 64 vuruşmuze mükabil 65 vuruş olarak bir vuruş farkla mağlup olduk. İki takımda hiç mağlup olmıyan mülâzım Muhiddin Beydir Yunanlı Dört şampiyonunda mağlup etti. Kendisinden büyük ümidler beklenilen Enver Bey, umumun hayreti içinde kendi derecesinden çok aşağı olan hasımlarından ikisine mağlup ve ikisine galip geldi. Fuat bey bir galibiyet kazanmasına mükabil üç defa mağlup oldu. İlhami bey yaptığı dört maçtada birer sayi ile mağlup oldu. Nikolopulos ve Valaoridis yaptıkları dörter maçın üçünü kaybettiler ve birini kazandılar. M. Potasis iki defa galip geldi ve ik defa mağlup oldu. M. Paparuds de kazandığı bir galibiyete karşı üç defa mağlup oldu.

Bugünkü koşular

SOFYA, 2. A.A.— Yarın saat 16 da binicilerimiz son koşularını yapacaklardır.

Bulgar ve Yunanlılarla Eskrimcilerimiz arasındaki Ferdî Kılıç şampiyona müsabakaları da yarın yapılacaktır.

SON DAKİKA

Ankara at koşuları

Sonbahar koşularına dün başlan

ANKARA, 2. (Telefon).— Bugün sonbahar at koşula başlandı. Birinci koşuda İzzet efendinin Gazeli birinci, Bey'in yıldırım'ı ikinci geldi. İkinci koşuda Akif Beyin Ba duc'ü birinci, Haci Bekir zade Ali Muhiddin Beyin Jan'ı ik geldi. Üçüncü koşuda Prens Halim Beyin Hakanı birinci, tullah efendinin Sarı kız'ı ikinci geldi. Dördüncü koşuda Beyin Tırpan'ı birinci, Akif Beyin Brüksel'i ikinci geldi.

Beşinci koşuda Fikret Beyin Maltavı birinci, Hasan ağ Gümüşü ikinci geldi.

Glasgov'da işsizler büyük bir nümayiş yaptılar

GLASGOV, 1, A.A.— Bugün akşam işsizler şiddetli mayişlerde bulunarak mağazaları yağma etmişler ve polisi tutmuşlardır. Polisden ve nümayişçilerden haylı mecruh va Bir çok nümayişçi tevkif edilmiştir. Kargaşalık ve yağma şe ler civarında devam ediyor.

Sofya'da bisiklet müsabakalar

SOFYA, 1. A.A.— Yugoslavya bisikletçileri ancak bu ce gelebildiklerinden bugün icrası mukarrer bisiklet yarı yarına kalmıştır. Bu bisiklet müsabakalarına Bulgar, Yuna Yugoslavya bisikletçileri iştirak edecektir.

Sofyadaki maç

Sırp takımı itimadı nefs ve gururu yüzünden yenildi..

(Başı 1 inci sahifede)

iyi bir oyununu görmeğe başladık. Ayaklarmızda hiç top tutmuyoruz. Oyun çok seri bir surette devam ediyor. Sahanın etrafını dolduran binlerce halk Yugoslavlara karşı bizi tutuyorlar ve şiddetle alkışlayorlar-

Kendimizi âdeta Taksim stadyomunda farzediyoruz.

Sırplar hep sağ açıkları ile hücum ediyorlar. 7 inci dakikada çektikleri şiddetli bir şütü kalecimiz mükemmel bir müdahale ile kurtardı. Bunu takiben Fikretin ve Eşrefin birer şütü avuta gitti. Sırplar sol taraftan hücuma geçtiler. Fakat Saminin yerinde bir müdahalesile bu hücum da kesildi.

Biraz sonra gene bir Sırp hücumu esnasında Hüsnünün ıska geçmesi az kalsın bir gole mal oluyordu.

14 üncü dakikada aleyhimize çekilen bir firikiki Hüsnü kafasile kurtardı.

Arkasından lehimize bir firikik verildi. Maalesef bu da boşa gitti.

17 inci dakikada kalecimizin uzaklaşmasından istifade edilerek kaleye çekilen sıkı bir şüt te müdafaamızın bir kafa darbesile kurtarıldı.

Bu dakikaya kadar takımımızın mükemmel oyunu devam ediyor ve muttasıl Sırp kalesini tazyik ediyordu. Nihayet 22 inci dakikada Fikretten Salâhaddine ondan Eşrefe, ondan da Rebiiye.. sol içimiz temiz bir şütle Sırp ağlarına takarak birinci golümüzü kaydetti. Bu sayı ahali tarafından heyecanla karşılandı ve alkış sesleri iki dakikadan fazla sürdü.

Yirmi beşinci dakikada Fikretten Niyaziye ve ondan tekrar Fikrete gelen topu da Fikret güzel bir şütle sol köşeden Sırp kalesine sokarak ikinci sayımızı yaptı.

Yugoslavya takımına karşı sıfır iki galip vaziyetinde bulunmak bizim için büyük bir avantaj idi. Bütün mesele takımın aynı oyunu idame edebilmesinde ve bilhassa ikinci haftaymda kesilmemesinde idi.

Top ortaya geldiği vakit Yugoslavlar hücuma başladılar. Çektikleri kuvvetli bir şütü kalecimiz kurtardı. Bunu müteakıp bizim yaptığımız akın da kornerle neticelendi Niyazi mükemmel bir surette ortaladı ise de Eşrefin vurduğu bir kafa darbesi avuta gitti. Arkasından gelen Sırp hücumunu kalecimiz iyi bir müdahale ile kesti. Sırpları daima ofsayda düşürüyoruz.

41 inci dakikada sol açık Eşref'i ceza sahasında belinden tutan Sırp müdafiinin tecziye edilmediğini gören yan hakem Abdullah Bey bayrağını sallayarak sahaya girdi ve hakeme musirren ceza vermesini söyledi. Hakem kabul etmediğinden bayrağı atarak dışarı çıktı ve antrenör de yan hakem oldu. Devrenin sonlarına doğru kalecimizin yeniden güzel iki müdahalesini görüyoruz. Son dakikada bir akınımız ofsayit oldu ve haftaym bitti.

Oyun bu devre içinde çok seri ve çok güzel bir cereyan takip etmiş ve takımımız güzel bir hâkimiyet tesis etmiştir. Hepimizin telâşı ikinci devrede takımımızın kesilmesi neticesi olarak bu hâkmiyetin elden çıkarılacağı korkusundandı.

İkinci devre başlar başlamaz biz gene hücumdayız. Evvelâ Niyazinin güzel bir şütünü Sırp beki karşıladı. Arkasından Rebiinin bir akınını hakem ofsayt gördü ve ahalinin detli protestosu ile karşılandı. cumlarımız teakup ediyordu. lar sıkışık bir vaziyette idiler. detli bir şütümüzü korner yap suretile kurtardılar, fakat bund tifade edemedik. Bu esnada top muhacimlerinin ayağına geçtiği muntazam bir akınla kalemize ler. Hüsameddin yerinden fı kale boş kaldı, bereket versin şı ri yüksekten geçti ve gol olm Bunu müteakıp bir hücum daha tılar. Kornere atarak kurtardık, len korneri de kalecimiz tuttu.

Şimdi gene hücumdayız.. E yapılan hatadan dolayı attığımı rikik boşa gittiği gibi, biraz s Salâhaddinin güzel bir pası d sayt vaziyetinde duran Niyazin yağma geldiği vakit hakemin d ğü ile kırıldı. Arkasından fikre pastan nefis bir şüt attı, fakat kaleyi yalayarak avuta gitti. A herkes oyunumuz değişmezse muhakak kazanacağımıza kat'iy itimat etmişti. Bu sırada lehimiz lan bir korneri kurtardılar. Fak yun yavaş yavaş şekline kaybedi favuller her iki taraftan başgös yordu ve iki taraf oyuncularınd şiddetli bir asabiyet görülüyo Maamafih takımımız gene tazy berdevamdı. Müteakıben bizim cinin güzel bir kurtarışına da olduk. Yirmi ikinci dakikada Mi tın çalımından kurtulan top az sın gol oluyordu. Müşkülâtla ku dık. Sırplar sol açıkları vasıtasil cuma başladılar. Hüsameddin bi cum esnasında plonjonla muhak bir golü kurtardı. Bu dakikadan ra oyunumuzda bozulma alâme baş gösterdi. Gene fazla çalım yoruz. Bundan istifade eden Sı da bizi sıkıştırmağa başlıyor. zuncu dakikada Mithadın bir sndan atlan bir firikik az kalsın oluyordu. Bundan sonra aleyhi bir korner oldu. Güçlükle atla Akabinde bir Sırp hücumu boş mizi tehdit etti. Fakat gol yapa dılar. 10 dakika kadar süren bu mamızın sebebini hep driplingte malıyız. Üstüste kornerler, fik çekildi. Müşkülâtla kurtardık. tık. Sırplar hep sol taraftan işli du. Şütelr kalemizi yaladı, diğe şüt yanından geçti. Nihayet 2 - 0 takımımızın galebesile ne lendi. Düdük çalar çalmaz ahal haya hücum etti. Çocuklarımızı ya kaldırarak otomobillerine gö düler. Sofya şenlik içindedir. takımının mağlûbiyet sebeplerin birisi bizim Bulgarlara çıktığım bi fazla gurur ve itimadı nefsle na başlamış olmalarıdır.

İtalyada tayyarecili

ROMA, 1. A.A. — Tribuna g tesi, tlalyada askerî tayyarecilik selesine dair bir makale neşret tir. Mezkûr makalede, darülfü lu faşist gençlerin gönüllü tay milislerinin yetişdirilmesi ve pilotlar kadrosunun vücut bul için bir şube ihdasına talep etti bildirilmektedir.

Bir şehir enkazı bulun

ROMA, 1. A. A. — Giornale talia gazetesi, Castellamarc Stabiada devrimizin iptidasına eski bir Romen şehrinin enk keşfettiğini yazmaktadır.

Belediye hamam ve tıraş ücretlerini azaltacak..

Ikonomi

Almanya arpa isteyor

Almanlar bu sene bir milyon tondan fazla arpa alacaklar

...lin türk ticaret odası, arpa ti... hakkında alâkadar dairelere ...por göndermiştir. Bu raporda ...nyada arpaya ihtiyaç olduğu ...ilmektedir. Yapılan bir hesaba Almanya, hariç memleketler... bir milyon tondan fazla arpa a...tırı.

...ticaret odası, bu rapor münase... alâkadar tacirlerin nazarı dik... celbetmiştir.

Mısırda pamuk yükseliyor

...sırda intişar eden "muhadenet" ...mizde okunduğuna göre In... lirasının tenezzülü üzerine Mı... ...yasasında pamuk fiyatları yük... ...eye başlamıştır.

... yükselme bir riyaldan fazladır.

...eçen ayın iktısadî vaziyeti

...in: Buhrandan pek az mütees... ...lmuştur. Sovyetler Anadolunun ...telif yerlerinden 3500 balye yün ...ştır. Bu, piyasaya tesir yapmış... Bundan başka Amerikalılar da ...balya satın almışlardır.

...alı: Geçen ay içinde İrandan ...balya halı gelmiştir. ,İtalya, İs... İngiltereden bir kaç tüccar ...ti gelmiş, buradan halı almış... Alman buhranı halı ihracatı... ...esir yapmıştır.

...ütün: Çekoslavakya, İtalya reji, ...elerinden mübayaat heyetlerinin ...nesi bekleniyor.

...ndık: Piyasada dürgunluk de... ...ediyor. Sebebi Alman buhranı...

...halât eşyasına gelince, umumi... ...itibarile hepsinde düşkünlük ...am ediyor.

...anifatura: İtalya Çekoslova... Japon malları arasında reka... vardır. Fiatlerin düşük olmasına ...nen satışlar azdır.

...ahve: Brezilya parası düştüğü ... kahve fiatleri da düşmüştür. ...en ay içinde şehrimize 3450 çu... kahve gelmiştir.

...eker: Geçen ay içinde memleke... ...iez 200 vagon şeker gelmiştir. ...tler bir az yükselmiştir.

Zeytin mahsulü

...ticaret odası beynelmilel zeytin ...hsulü hakkında tetkikat yapmaktadır. Alınan haberlere göre, İspanyanda zeytin mahsulu azdir. İtalya da kuraklık olduğu için zeytin t anelerinin bir kısmı dökülmüştür. Filistin, Fas, cezair. Yunanistan ve Suriye de mahsul iyidir.

Romadaki ziraî kongre

Romada toplanan beynelmilel ziraî kredi birlikleri konferansına iştirak eden murahsasımız Ziraat Bankası şube müdürlerinden Mustafa Fadil Bey avdet etmiş ve Ankaraya gitmiştir.

İzmirde üzüm piyasası

IZMIR, 1. A.A.— Bugün 30 kuruştan 1944 çuval üzüm ve on iki bu çuk kuruştan 32 kuruşa kadar 919 çuval incir ve 850 kuruştan 860 kuruşa kadar 929 okka Afyon satılmıştır.

İlk pamuk mahsulü

IZMIR, 1.— İlk pamuk mahsulü bu sene Bayındırdan geldi. Piyasaya 41,5 kuruştan arzedildi.

Fransada buğday mahsulü eksik

PARIS, 1. A.A.— Ziraat nezaretinin bu senenin buğday mahsulü hakındaki raporu henüz ikmal edilmiş olmamakla beraber, iyi malûmat almakta olan mehafil mahsul miktarının takriben 10 milyon kental olacağı mütaleasındadır. Temmuzta idral olunan ilk mahsul güzel idi. aFkat birdenbire havalar kapandı. Yağmurlar hasat zamanına kadar devam etti. Erazinin mühim bir kısmın da hasarat pek mühim oldu. Mahsul, keyfiyetçe de iyi olmıyacaktır. Normal zamanlarda bir hektolitre buğday 72 ilâ 76 kilodur. Bu sene, bu nisbetin dörtte bir derecesinde tenezzül etmesi beklenilmektedir. Mahsullerin az olduğu seneler 1930 (75 milyon kental), 1928 senesi (76 milyon kental), 1927 senesi (75 milyon kental) dir.

Fakat hepsinden de daha ziyade mahsulü az olan sene 1928 senesi (63 milyon kental) dir.

15 milyon kental kadar buğday ithali icap edecektir. Ekmek fiatı tezyit edilmiyecektir. Çünkü ecnebi buğdayları ucuzdur. Fransa buğdayi, 100 kilosu 170 frankta istikrar etmeğe mütamayildir.

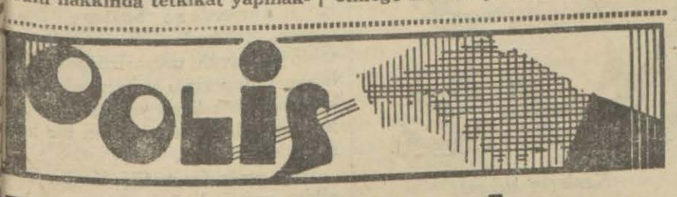

Limanda müsademe

İki italyan vapuru çarpıştı

Salı pazarı açığında demirli ...lunan İtalyan bandıralı Vol...enso vapuru evvelki gün de...r alırken akıntıya kapılarak ...rüklenmiş ve gene İtalyan ...ndralı Verense vapuruna ...rpmıştır. Müsademe netice...de her iki vapur da hafifçe ...sara uğramıştır.

Bisikletlerde..

...brahim isminde birisi dün ...şiktaşta bisikletle giderken ... yaşlarında Mehmet Sadık ...endiye çarparak mecruhiyeti ... sebebiyet vermiştir. Mecruh ...stahaneye götürülmüş, İbra...m de yakalanmıştır.

Sabıkalının işi

...Fener caddesinde tütüncü ...za Efendiye hücum eden sa...kai mükerrere eshabından ...asımpaşalı Çarkçı Hüseyin ...kalanmış, üzerinin taharrisin... iki anahtarla paltosunun ar...sında iki maymuncuk bulun...uştur. Tahkikata başlanmış...

Kalp 25 lik

...Kumkapıda 14 yaşında Kara ...t isminde bir çocuk seyyar ...kerci Aliye kalp bir yirmibeş ...ruşluk vermiş ve tahkikata ...şlanmıştır.

30 okka esrar

...Seyrisefain idaresi vapurlarından ...pılan araştırmada 30 okka esrar bulunmuştur.

Esrar vapur süvarisi tarafından müsadere edilerek muhafaza altına alınmış ve İskenderiyeden dönüşte Galata salon polis merkezine teslim edilmiştir. Kamarasında esrar çıkan iki kişi yakalanmıştır.

Yapılan tahkikatta bunların esrarı Mısıra götürmek istedikelri anlaşılmıştır. Tahkikata devam ediliyor.

Üsküdarda iki cerh

Celâl isminde biri sarhoşluk la hemşiresinin sol baldırından hafif ve Mehmet Ali isminde birini sustalı çakı ile ağır suret te yaralamıştır.

Vapurda cerh

İngiliz kömür vapurlarında ateşçi İsviçre tebeasından Yuhan Efendinin tahmil ve tahliye amelesinden Seyfeddin tara fından yaralanmıştır.

Eve tecavüz

Şehremininde Sait Ömer ma hallesinin Çukurbostan sokağında Seyyit oğlu Murat aynı mahalleden Faik Efendinin evi nin kafeslerini kırdığından yakalanmıştır.

Havaya silâh atanlar

Bülbülderesinde mukim kıpti Mehmet havaya üç el silâh attığından yakalanarak hakkında tahkikata başlanmış-

40000 liralık Emlâk işi..

40,000 ingiliz liralık emlâk hakkında tatkikat yapılıyor..

Beyoğlunda oturan İngiliz tebeasından madam Aneta Ceni isminde bi kadın bundan bir müddet evvel tecennün etmiş ve emrazı akliye hastahane sinde tedavi eltına alınmıştı. Madam Aneta Ceni bir müddet sonra hastahanede vefat etmiştir.

Aradan daha bir müddet geçtikten sonra geçenlerde yapılan bir ihbarda Madam Aneta Ceninin Beyoğlunda Yeniçarşıda, Bursa sokağında, Der viş sokağında ve Galatada bir çok emlâki olduğu ve bundan maada bir çok ta para ve mücevheratı bulunduğu ve kadının burada hiç bir varisi bulunmadığından 40,000 ingiliz lirasına baliğ olan bu emlâk ve mücevheratın hükûmet hazine sine intikali icap ederken bir şahsın, kendisini madam Aneta Cenimin vasisi ve vekili göstererek emlâk ve mücevheratı kendisine mal ettiği bildirilmiş tir.

Bu ihbar üzerine bu mesele hakkında tahkikata başlanmıştır.

Mübadelede

Yeni seneye Kadar

Mübadele komisyonunun işleri bitirilecek

Muhtelit mübadele komisyonu işlerini tesri için esaslı teda bir almıştır.

Komisyonun yeni sene başına kadar bütün merasimi ikmal etmesi muhtemel görülmektedir.

Bono tevziatı

Gayrı mübadillere bono tev ziatına devam edilecektir. Alâkadarların bir çoğu tevziatın çok betaatle yapıldığından şikâyet etmektedir.

Şimdiye kadar ancak 650 inci numaraya kadar sırası gelen lerden müracaat edenlere bono lar ıverilmiştir. Diğer taraftan bono alım ve satımı bütün hara retile devam etmektedir. Bunun önüne geçmek için Gayrimübadiller cemiyeti tarafından teşebbüsatta bulunulacaktır.

Tahliye ettirilen Yunan emlâki

Etabli ve Yunan emlâkinden muhacirlere verilmiş iken şimdi muhtelit mübadele komisyonu kararile tahliye ettirelen emlâkin listesi Maliye vekâletince İstanbul vilâyetinden istenilmiştir. Bu liste bir iki güne kadar hazırlanarak Maliye ve kâletine gönderilecektir.

Şarapçılığımızı himaye için

Şarapçılıkta kullanılan ve muhtelif isimler taşıyan, fakat kimyevî terkipleri malûm olmıyan bazı maddelerin memleketimize ithalini Maliye Vekâleti menetmiştir. Şarapçılığımızın himayesi maksadile verilen bu karar Maliye Vekâleti tarafından gümrüklere tebliğ edilmiştir.

iskân işleri

Tasfiye kanunu mücibince muhacirlere verilen altı aylık teffiz müddeti 28 eylûlde bitmiştir. Bundan sonra iskân idaresi yalnız verilen malların tapu ve temlik işlerini tamamlıyacak ve yeniden gelecek muhacirlerin yerleştirilmelerile meşgul olacaktır. Bir de mübadillerden 1200 kişinin istihkak bakıyelerine ait olup Vekâlete gönderilen mazbatalar mükabilinde gelecek bonoların umumi kıymeti 800 bin liraya yakındır. Bugünlerde tevziata başlanacaktır.

Kredi kooperatifleri

Ziraat Bankası, geçen ay için de 8 kredi kooperatifi daha teşkil etmiştir. Bu suretle kredi kooperatifinin yekûnu 272 yi bulmuştur. Bu kooperatiflerde ki sermayenin yekûnu 3 milyon 806 bin liradır.

Belediyede

Tıraş ve Hamam

Belediye mevcut fiatları pahalı buluyor

Belediye yıkanmağı havayici zaruriyeden addetmektedir.

Hamamlarda yüksek fiatle yıkanmak için bir lüks kısmı tefrik edilmekle beraber, fakir halkın ucuzca yıkanması için asgari bir fiat konacaktır.

Bazı berbelerin de tıraş için meselâ 100 kuruş istemeleri ihtikâr telâkki ediliyor. Netekim bu sefer bazı berberler listelerini tasdik ettirirlerken bu fiatların belediyece kabul edildiğini zannederek tıraş ve tuvalet fiatlarını çoğaltmışlardır.

Belediye iktisat müdürünün, halkın ucuz banyo edebilmeleri için büyük bir hamamın belediye tarafından ıslah ve tanzim edilmesi muvafık olacağı fikrindedir.

Meselâ on kuruş mukabilinde böyle bir hamamda su dökünülebileceğine kanidir. Bunun için Ayasofyadaki büyük hamam bu maksat için muvafık görülüyor. Yalnız Ayasofya hamamını tanzim etmek üzere otuz bin liraya ihtiyaç vardır.

Kambiyo müsaadesi verildi

Belediye ve idarei hususiye bütçeleri henüz belediyeye gelmemekle beraber tasdik edildiğine dair malûmat vardır. Bütçe ile beraber belediyenin istediği yedi yüz elli bin liralık kambiyo müsaadesi de verilmiştir.

Bu haber belediyece memnuniyetle karşılanmıştır. Bununla bu sene tatbikı düşünülen bir çok işlerin yapılmasına imkân olacaktır.

Makarnaya narh konacak

Ekmek fiatlerinin son zamanlarda pek fazla tenezzül etmesine rağmen makarına fiatlerinde esaslı bir farkhusule gelmediğinden ve makarna fiatleride ihtikâr yapıldığından şikâyet olunmaktadır.

Alâkadarlar makarnaya narh koymanın binnetice sert buğdaya narh koymak locağından bunun önüne geçilmeyeceği fikrindedirler.

Gazi köprüsü

Gazi köprüsü için kambiyo müsaadesi henüz alınmamıştır.

Kambiyo işleri için bazı şeraitle Heyeti Vekilece umumi bir karar verilmiştir. Bu kararın esası henuz malûm değildir.

Şehir kulübü

Şehir kulübü tesis etmek için 20 bin liraya ihtiyaç vardır. Belediye ve idarei hususiye, bu parayı temin edecektir. Yalnız düyunu umumiye binasının kat'i vaziyetinin tesbiti beklenmektedir.

Şişlide oturanların bir müracaatı

Şişlide oturan halktan bazıları belediyeye müracat etmişler, İstnbula inip çıkmak için bir iki tramvay değiştirmek mecburiyetinde kalmaları nı bilhassa kış günlerinde çok müşkül olduğunu ileri sürerek Şişli ile Sirkeci ve ya Bayazıt arasında seferler ihdas edilmesi için tramvay şirketi nezdinde teşebbüste bulunmasını rica etmişlerdir.

Belediye, bu talepler üzerine tetkikata başlamıştır. İhtiyaç görülürse bu seferlerin ihdası için şirket nezdinde teşebbüste bulunulacaktır.

Hayvanları himaye için

İktisat vekâleti, himayei hayvanat cemiyetine bir tezkere gönderecek, ceza kanununda hayvanatı himayeye ait daha ne gibi ahkâm konulması lâzım geldiğini sormuştur.

Cemiyet, hayvanların ıstırap hissetmeden kesilmesi, ameliyat esnasında da hayvanın âsabının uyuşturulması gibi şeylerin ceza kanununa konulması hakkında bazı mütalealarda bulunmuştur.

Halepte bir kaçakçılar şebekesi

Halep zabıtası, Türkiyeye kaçakçılık yapmak için teşekkül eden mühim bir kaçakçı şebekesi meydana çıkarmıştır. Yapılan araştırmalar neticesinde kaçakçıların evlerinde mühim miktarda tütün çıkmıştır. içinde 5 bin denk kadar kaçak tütn Ayrıca bu civarda bir dağ mağarası yakalanmış ve kaçakçıların bu mağarayı kaçak mallar için depo olarak kullandıkları anlaşılmıştır. Bunların Deve ve atları da kaçak mallarla bir likte müsadere olunmuştur.

Istanbul cuma günleri nasıl eğleniyor?

Sonbaharın yüzünü görmeden galiba kışa girdik!

Yaz eğlencelerinin topuna birden: "Elveda!" demenin zamanı geldi..

"Kış geldi, firak açmadadır sinede yâra
Vuslat gene mi kaldı güzel faslı bahara,,

Hep bir ağızdan bu şarkıyı tutturup baharın ve yazın hasretile döğünsek yeridir.

Yazın bu sene ömrü o kadar az oldu ki, daha kendimizi başlangıcında sanırken bir sabah baktık ki kış gelivermiş. Hani şöyle bir sen...lemedik değil. Fakir aile babalarının ağızlarını bıçak açmaz oldu.

Yakacak lâzım, yiyecek lâzım, örtünecek lâzım... Bütün bir mevsim, ağustos böceği gibi şakıyanlar, şimdi ıslak tavuğa döndüler. Arpacı kumrusu gibi düşünen düşünene...

Hele şu göz açtırmayan yağmur yok mu? İnsanın sinirlerini mengene gibi sıkıyor.

Dikkat ediyorum: sokakta kime rastladımsa, hepsinin suratı asık, yüzlerinden düşen bin parça olacak. Bir hafta, sırtı sıraya devam eden yağmurdan sonra, cuma günü, bu hava da çekilir mi ya?... Artık bitti... Yazla beraber, yazın bütün eğlencelerine, o sere serpe dolaşmalara, o güneş banyolarına, o kır toplantılarına, o plâj sefalarına, hepsine, topuna birden elveda...

Rasathane ne derse desin, ben bundan sonra havaların tekrar açacağına, güneşli, ılık günler göreceğimize inanmıyorum. Perşembenin gelişi, çarşambadan bellidir, derler. İlk teşrinin girişinden kânunların nasıl geçeceğini tahmin etmek hiç te güç değil.

Dün bir aralık, Beyoğluna geçmiştim. A... Manzara tamamile değişmiş burada... Şemsiye, şemsiye, şemsiye... Denilebilir ki şemsiyesiz kimse yok... Elleri pantolonunun yırtık cep lerinde, ıslık çala çala bir kaldırımdan ötekine atlayan serserilerden başka herkes sırtına, eski yeni, kürklü kürksüz, renkli renksiz, sağlam, yırtık, her ne ise mutlaka bir şey geçirmiş.

Bizde züğürtlüğün bir adı da zarifliktir. Bu yağmurda, hâlâ sarı üstüne beyaz göderi iskarpinle keten elbise giyenler var. Seker gibi taşlar üstünde kırıla döküle öyle bir gidiyorlar ki hiç sormayın.

Bir sinemanın önünden geçerken, şöyle irkilip baktım ki içerisi hıncahınç.. Bilet almak için halk, âdeta nöbet bekliyor. Sade bu sinema değil, bütün sinemalar öyle.

Tevekkeli: "Yerlerinizi evvelden temin ediniz!,, demiyorlar.

İstanbulda en kârlı iş, yazın buz satıcılığı yapmak, kışın da sinema işletmek olsa gerek... Halkı serinletmek noktasından ikisi de aşağı yukarı aynı hizmeti görüyor. Hele son günlerde gösterilen filmler, o kadar tatsız ki insanın seyrederken esnemekten çeneleri ayrılacak...

Yalnız, bizde sinemaya, mutlaka seyretmek için gidenlerazdır. Kimi başkalarını seyretmek, kimisi de kendilerini seyrettirmek için gider.

Dün "Darülbedayi,, de olduk ça kalabalıktı. Antrede konuşu yorlardı:

— "Namus,, u görelim mi?
— Ben, dün gece gördüm..
— Nasıldı?
— Güzel, çok güzel...

Öteki güldü:

— Deyyus'tan sonra Nazmus. Darülbedayi, günahlarının kefaretini ödeyor...

* * *

Tepebaşı bahçesinin karşı sırasındaki kahveler, tıklım tıklım dolu... Bir mikdar cıgara dumanı yutmağı göze alabilirseniz buyurun siz de girin. Sıra sıra dizilen nargilelerin can sıkıcı tıkırtıları, tavla pullarının şakırtısı arasında, saatler nasıl geçer bilmem. Maamafih buraların da hususî bir zevki olmalı ki, bu kadar rağbet görüyorlar. Çalgılı gazino... Kahve, bar, sinema.... İşte bizim memlekette kışın bütün eğlenceleri. Bari çalgılı gazino dedikleri gazinoya, kahve dedikleri kahveye, bar dedikleri bara benzese...

Şöyle böyle amma bize henüz kuvvetli bir film seyrettiremediler.

Şehzadebaşına gelince: Şimdiden haber vereyim ki orası bu sene daha zavallıdır. "Naşit,, Bey, daha seyyarlıktan bıkıp Millet tiyatrosunda mevki tutmadı. "Ferah,, da hiç bir hareket yok. "Millî,, sinemada korsanların, hırsızların hayatını anlatan Amerikan filmlerinden başka bir şey oulamazsınız. "Hilâl,, dersiniz, o da hemen hemen öyle!

Hasılı, önümüzdeki yağmurlu, soğuk tatil günlerinde, şöyle hoşça bir vakit geçirmek için mutlaka ya Beyoğluna kadar uzanmalı, yahut ta eğlenmekten ümidinizi kesip bir kahve köşesinde nargile tokurdatmalısınız!

Maamafih, belli olmaz, belki Ramazana doğru, Şehzade başında bir az hareket ve faaliyet görürüz. Şimdilik tıs... Ne ses var, ne sada... Ne de ufak bir kımıldanma...

Sokakta bakıyorum. Herkes yarı beline kadar çamur içinde.. Hele o taksilerin sıçrattığı zifoslar, insanın hiç ummadığı tarafına sinek gibi yapışıyorlar.

Sirkeci caddesinde, küçük küçük göller peyda olmuş. Emin önü, Balıkpazarı daha berbat... Küçük bir yağmur şehrin âdeta haritasını değiştiriyor. Bir iki saat içinde taraf taraf göller, adalar, yarım adalar, burunlar, körfezler peyda olmuş.

Yağmur sularının üzerinden yağ gibi kayıp gittiği o canım asfalt yolları, hep böyle rüyamızda mı göreceğiz acaba?..

* * *

Öğleden sonra ikiye doğru bulutlar sıyrıldı, hava açtı. Fakat neye yarar? Her taraf sırsıklam..

Bu satırları kendimi hapsettiğim daracık bir kahvehanede yazıyorum.

M. S.

Kumbara İkramiyesi

Son kur'a neticesinde kimler kazandılar?

ANKARA, 1 (A.A.) — İş Bankasının tasarruf kumbaraları sahiplerine mahsus ikramiye piyangosu çekilmiştir. İstanbulda Enver Muharrem Beye, 750 Gir...sonra Neşet Melek Hanıma 250 lira çıkmıştır. İstanbulda Hüsnü, Fehmi, Şemseddin Beylerle Şakire ve Seher Hanımlara İzmirde Münire Fir devs, Konyada, Aysel, Samsun da Türkân Hanımlara Bafrada Cemal Beye Yüzer lira, ayrıca 10 kişiye ellişer lira düşmüştür. Tevzi edilen ikramiye yekûnu 2,500 liradır.

İzmirden getirilen mahkûmlar

İzmir hapishanesinden şehrimize gönderilen katil ve sair cürümlerden mahkûm 17 kişi umumî hapishaneye nakledilmişlerdir. Mahkûmiyet müddetlerini burada ikmal edecek lerdir.

Polis teavün sandığı

Polis teavün sandığının bir banka tarafından idaresi ve sermayanin bankada tenmivesi düşünülmetkedir..

Mısır polis teşkilâtı reisi

Rusel Pş. haftaya Ankaraya gidecek

Mısır polis teşkilâtı reisi Rüsel Pş., şehrimizde bulunmaktadır. Rusel Pş., dün müzeleri ve büyük camileri ziyaret etmiştir. Rüsel Pş., haftaya Ankaraya giderek ağlebi ihtimal Gazi Hz. tarafından kabul edilecektir.

Mısır polis teşkilât reisi Ankarada bir kaç gün kaldıktan sonra Halep tarikile Mısıra avdet edecektir.

Dün Ankaradan gelenler

B.Millet Meclisi Milli müdafaa encümeni âzasından Naci Pş., Divanı muhasebat reisi Fuat B. ve Fransız ataşe militeri kolonel Albert Sarraut dün Ankaradan şehrimize gelmişlerdir.

Ucuz otomobiller

Ucuz otomobil servisleri için hazırlanan komiteye dahil şöförler, şehir dahilinde muayyen mıntaklar arasında adam başına 10 kuruş ücretle bu hafta içinde müşteri taşınmağa başlıyacaklardır.

İzmir muallimlerinin bir kararı

IZMIR, 1.— Bursadaki muallimler ayda bir defa cuma günleri köylere giderek, halkı irşat edecek konferanslar vermeğe karar . vermişlerdir.

Milliyet

Asrın umdesi "Milliyet" tir.

3 TEŞRİNİEVVEL 931

IDAREHANE — Ankara caddesi No: 100 Telgraf adresi: Milliyet, Istanbul.

Telefon numaraları:
24311 — 24312 — 24313

ABONE ÜCRETLERİ

G	Türkiye için	Hariç için
3 aylığı	400 kuruş	800 kuruş
6 „	750 „	1400 „
12 „	1400 „	2700 „

Gelen evrak geri verilmez

Müddeti geçen nushalar 10 kuruş tur. Gazete ve matbaaya ait işler için müdiriyete müracaat edilir.

Gazetemiz ilânların mes'uliyetini kabul etmez.

Bugünkü Hava

Dün azamî hararet 16, asgarî 9 derece idi. Bugün ruzgâr mütehavvil hava bulutlu.

İcra ve iflas Kanunu için

Son günlerde adlî kanunlarımız için söylenen sözlerin hemen hepsi memleketimiz iktısadında ağır ve ezici bir gidiş le yürümek isteyen (ihtikâr)ın ağzından çıkan çirkin isnatlardır. Sanki icra ve iflâs kanunun 345 inci maddesinin bütün manası bir tek cümlede toplanmış sayılıyor: Borç için mutlaka hapsetmelidir.

Bu isteyiş memleketi dürüst ve kökünden kavrayan bir görü şün ancak iktısat namına alacaklının eline borçluya karşı (kurunu vustaî) bir cismanî e za hakkını vermeğe matuf sakat bir zihniyetin eseridir.

Adliye vekâleti bu koparılan gürültüleri çok esaslı bir tetki ke tâbi tutarak icra ve iflâs kanununun memleketi haykıran ihtiyacına cevap verecek amelî ve faideli bir tarzda tadil ve ıslahına karar vermiştir. Çok kıymetli ve ilmî tetkiklerin mahsu lü olan kanun bugün elimizdedir. Adliye encümeni ile vekâletin fikir ve kalp eshabından müteşekkil en salâhiyettar hukuk adamları şimdi bu kanunu tetkik ederek kanunun muasır ilme dayanan ruh ve mânasını değiştirmemek suretile tadili müzakerelerine başlamıştır Şüphe yok ki encümenin vasıl olacağı hayırlı ve nafi netice aziz Türkiyede bu ihtiyacı tatmine kifayet edecektir.

Maksat borçluya borcunu ödetmek olunca bunu ya kendisi öder, yahut devlet ödetir. Şu halde devletin ödetmesi bir takım usul ve erkâna tabidir. Bu usulün sırf hapis tazyikından başka türlü olmayacağını söyle yen ağızlar Türk köylüsünü fa iz boyunduruğuna takarak yüze beş yüz aldığı halde hâlâ ödenmediğini haykıran muhtekirlerin feryadıdır. Bu, asla bu kanunda yer bulamayacaktır.

Bunun içindir ki Adliye vekâletinin kanun lâyihasında yaptığı tadilâtın kıymet ve ehemmiyetini (Milliyet) in karilerine göstermesini istedim.

Encümen kanunu müzakere de şu esastan asla ayrılmamıştır: Memleket bir derunî hamle ile, bizi bugüne kadar yürütmeyen ve durduran kaideciliği atarak lâhutilikten nasutiliğe ge çerken bütün hukuk esaslarını uhrevîlikten kopararak iktısat temelleri üzerine kurmuş ve mu asır kanunlar bu suretle ortaya çıkmıştır. Şimdi mazi ile istikbal çarpışırken geçen peszinde kaidelere her gün yerlerini kay bederek dipdiri dünya hukuku yükselirken bu gibi dedili kodulu itirazlar eksilmeyecekti. Ancak inkılâbın gayesi mutlaka muvaffak olmaktır. Bu sebeple mazinin hortlamak isteyen, hak suretinden görünen itirazları inkılâpçı adliye neslini asla alâkadar etmez. İşte bu feryadın pek çoğu da icra ve iflâs kanununa karşı açılan haksız mücadelenin doğurduğu şeylerdir. Berbat, çürük bir zemin üzerinde yürümeğe âmade inkılâp Türkiyesi artık bu seslere kulak asmaz.. Adliye vekâleti muasır ilmin prensiplerine asla dokunmamak şartile icra kanununun ilâmlı, ilâmsız taki batında, teşkilâtında, iflâs yolu ile takibin kestirme gitmesinde, mütemerrit ve suiniyet sahibi borçlulara karşı cezaî hükümler de ve nihayet alacaklıların hukukunu teminde esaslı ve mem leketimizin iktısadiyatında çok feyizli olacak tadiller yapmıştır.

İcra kanununun teşkilât kısmının çoknoksan olarak tatbikı yüzünden bir çok müşküller görülmemiş değildir. Ancak bunu mutlaka kanuna atfetmek doğru olamaz. İstanbul, İzmir, Adana gibi ticaret işleri çok olan yerlerde bu teşkilât noksanı yüzünden ileri teahhurları kanuna atfetmek doğru değildir.

İcra ve iflâs denilince bizim zihnimizden eski telâkkinin kalkılıp kalması yüzünden bunlar ayrı ayrı şler görünürken şimdi iflâs muamelelerinin icra işleri gibi bir daidere görüşmesini bir türlü kafamıza sindiremedik.

Bu sebeple eskisi gibi iflâs işlerini mahkemelere vererek icra işlrini ayırmak fikrinden vazgeçilmedi. Vakıa İstanbul, İzmir, Adana, Ankara gibi ayrıca ticaret mahkemeleri olan yerler için böyle bir mütalea varit olsa bile hüküm salâhiyetini ve hâkimlik evsafını haiz itiraz ve tetkik mercileri varken işleri başından aşan ticaret mahkemelerini meşgul etmek doğru olamaz ve kanunun prensibine de uygun düşmezdi. Hüküm hakkını mahkemelere bırakarak iflâs işlerini dairesine vermek ve bununla mahkemeleri meşgul etmemek kadar muvafık bir sistem olamzadı. Adliye encümeni icra ve iflâs kanununu ikmal etmiştir. Vasıl olduğu neticeye göre bunu yüksek meclise sevkererek kanun şekline koymak bir hamlelik iş idi. Adaletin geniş mefhumunda çok mutaassıp olan encümen ilmî inhisarcı zihniyetle anlayamazdı. Bu sebepledir ki ilk defa olarak Türkiye cümhuriyetine tam ve kâmil mânasile ilme hürmetkâr ve efkârı umumiyeye muvafık bir harekette bulundu.

Adliye vekletinden bu kanun ile alâkadar olan hâkimlere, barolara, ticaret odalarına, tüccara müracaat etmesini istedi. Bu çok dürüst bir mütaleadır. Şimdi lâyiha bu müessesat ile bu zevatın elindedir. Herkes bu lâyiha üzerinde işleyerek düşündüklerini söyleyebilir. Bunlar tekrar süzgeçten geçirilerek söylenen her fikir müzakere edilecektir.

Bu usul memlekette ilme ve halkın sesine riayeti ve ilme hürmeti tesis edecektir. Yalnız müdekkiklerden rica ederiz ki medenî kanun ile borçlar kanunundaki prensiplere muarız olmayacak surette mülâhazalar yer bulsun.

Malûmdur ki indî (bana göre) lerin ilimde mevkii yoktur. Bu kanunda üç noktaya çok dikkat etmek ister:

1 — Borçluyu zarurete ve sefalete düşürmemek suretile istihsalinden borchn ödedilmesi.

2 — Alacaklının hakkını kestirmeden ve bir çok lüzumsuz merasime boğmadan alabilmesi,

3 — Her iki tarafın (hüsnüniyet) le hareketlerini kanunu tatbika memur olanların çok yakından takdir ederek ödeten devlete fazla tekellüf ve mecburiyet tahmil edilmemesi.

Bunlar kanun lâyihasında vardır. Belki eksik olabilir. Ancak işn asıl can alacak noktası "ilâmsız icra,, dadır. Bizim halimize ve köylünün gaflet ve maarifsizliğine göre bunun tatbikında köylü borçlunun gafleti çok feci neticeler veriyor. Hele muhtekirler elinde bu silâh iğfal yüzünden ve köylüye hak suretinden görünmek yüzünden müthiş oluyor. Borçlu olmadığını ödemeğe mecbur kalıyor. Bunun binlerce acı misali var. İşte bu lâyihaya bu ilâmsız icrada bir çok kayıtlar konulmakla beraber belki kâfi değildir. Bu hususta çok tecrübeleri olan zevattan adliye encümeni kıymetli mütalealar beklemektedir. Bu kanunun tekrar müzakeresi günleri yaklaşmıştır. Adliye ve ticaret mensuplarının alâkadar olacaklarını ümit ederim ve Edirne barosu ile Edirne mahkeme reis, icra memurunun yüksek alâkalarına şahit olmakla iftihar duyduğumu ilândan nefsimi menedemedim.

Edirne Meb'usu
Mehmet ŞREF

İttihadı Millî
Türk Sigorta Şirketi
Harik ve hayat üzerine sigorta muamelesi icra eyleriz.
Sigortaları halk için müsait seraiti havidir.
Merkezi idaresi: Calatada Ünyon Hanında
Acentası bulunmayan şehirlerde acenta aranmakadır.
Telefon: Beyoğlu — 2003

Şilt maçları dün yapıldı..

(Başı birinci sahifede)

Mukabil akın Birlik muhacimleri tarafından yapılmıştır.

7 inci dakikada sağdan inkişaf eden bir Birlik akını yapıldı.

Bu sırada Fener müdafaası yer tutmadığı ve bir parça şaşaladığı için topa ğlara takıldı.

Yalnız kargaşalık arasında kimin tarafından golün ypıldığı görülmedi. Sarı lâcivert forları hemen mukabil akına geçtiler ve bir kaç dakika sonra Zeki ilk golü kaydetti.

Oyun büsbütün zevkli bir hal de devam etmeğe başladı.

Birlik takımını teşkil eden genç oyuncular ağabeylerinin karşısında iyi netice alabilmek için bütün kabiliyetlerini sarfediyorlar ve muvaffak ta oluyorlardı.

Netekim bu öldürücü saiylerinin mükâfatını çok geçmeden gördüler. Şöyle ki: Sol iç Rasim güzel mevkide bulunan Mesalime bir iyi pas verdi, Mesalim bunu kendinden daha müsait vaziyette ve demarke bir şekilde bulunan Envere verdi. Enver durmadan sıkı bir şütle birliğin ikinci sayısını kaydemuvaffak oldu.

Bundan bir kaç dakika sonra hakemin düdüğü haftaymı bitirdi. Bu suretle birinri haftaym 2 - 1 Birliğin galibiyetile bitti.

İkinci haftaym

Bu haftaym başladığı zaman Fenerliler daha muntzam ve teknik bir surette oynamağa başladılar. Gençler de bu sisteme uymağa çalışıyorlar ve çok muvaffak bir müdafaa tabyesi kullanıyorlardı. Maç böyle devam ederken Birliğin müdafileri gayrı kastî olarak bir penaltı yaptılar. Bunu Sedat hüsnü istimal etti.

Bu suretle sayılar biribirine müsavi olmuş oldu.

Şimdi iki taraf ta galibiyeti kendi lehine çevirmek için uğraşıyor ve bilhassa Zeki çok şayanı hayret akınlar yapıyordu. Birlik kalecisi Sami son derece çalışarak şütlerin sayıya tahviline mâni oluyordu. Fakat ne de olsa fazla enerji bir az dikkat kabiliyetini kesretmişti. Cevat bu fırsattan istifade ederek bir gol attı. Oyunun son dakikalarında Yusuf bir gol attı ve maç bitti. Yeni taazzuv etmekte olan bir teşekkülün böyle bir netice alması federe kulüplerden gayri teşekküllerin de bir varlık olduğunu ve bunların artık ihmal edilmemesi lâzım geldiğini isbat etmiştir.

Şilt maçları

Senenin şilt maçlamına dün Taksim stadyomunda başlandı Saha çok çamurlu idi. Böyle bir sahada oyun oynayan gençlere doğrusu bu gün bir daha acıdık. Günün ilk müsabakası Kumkapı - Altınordu arasında yapıldı. İki taraf ta çok çalıtşı. Ve birinci devre sıfır sıfıra beraberlikle neticelendi. İkinci devrede Kumkapı daha iyi bir oyun oynadı. İki gol kaydetti ve oyunu 2 - 0 galibiyetle bitirdi. İkinci maç Beykoz - Kasımpaşa arasında idi. Bu maç günün en zevkli maçı olacağı tahmin ediliyordu. Fakat bu maç ta çok âhenksiz oldu.

Beykozlular bir kaç aydanberi çimen sahada oynadıklarından sahayı yadırgamıyorlar, bütün takım aksıyordu. Bunun neticesi olarak birinci devre Kasımpaşaya gelen bir fırsatı hüsnü istimal ederek ilk ve son gollerini kaydettiler ve bu devrede de Beykozlular bir penaltı kaçırdı.

İkinci devrede Beykozlular daha ağır basmağa başladılar ve devrenin on beşinci dakikasında sol içleri şahsî bir hücumla ilk golü kaydetti. Bunu bir penaltı takip etti. Bunu da gole tahvil ettiler.

Bundan sonra gene sıfır oldu. Bundan sonra gene sağ açıkları bir kafa vuruşu ile üçüncü golü yaptı. Artık Kasımpaşa için galibiyet ümitleri kalmamıştı. Oyun favllü cereyan etmeğe başladı. Bilhassa oyunun çığırından çıkmasına Kasımpaşalılar sebebiyet verdi...

Artık oyun Kasımpaşanın nısıf sahasında oynanıyordu. Beykozlular bir gol daha kaydettiler, fakat bu gol bariz ofsayttı, netice dört bir olmuştu.

Maçın neticesine beş dakika kala Beykozlular bir gol daha kaydederek oyunu beş bir galibiyetle bitirdiler.

Galatasaray - Totonya

Dün Şişlideki İngilizlerin sahasında Galatasaray birinci takımı ile Totonya kulübü arasında bir maç yapıldı ve netice de Galatasaray 3 - 1 galip geldi.

ASRÎ SİNEMADA
Bugün ve yarın
saat 16,30 matinesinde
proğrama ilâve olarak
ZENGİN VARYETE NUMEROLARI

MARLENE DİETRİCH
ve
GARY COOPER
Yanık Kalpler
Filminde

İstanbul Belediyesi
Darülbedayi temsilleri
Bugün akşam saat 21.30 da
NAMUS
Piyes 4 Perde
Yazan: Südermann; Tercüme eden: Seniha Bedri
Altı yaşından aşağı olan çocuklar tiyatroya kabul edilemezler.

ÇOCUK

Artık tatil bitti, mektepler başladı. Oyunlar kalmadı. A hayat aşağı yukarı evin dört duvarı ile mektep dershanele münhasır kalacak, onun için çocuğun yeni elbisesine dik edecek zamn gelmiş demektir. İşte yukarıda bir kaç mode

Çocuklar için Mantardan Oyuncaklar

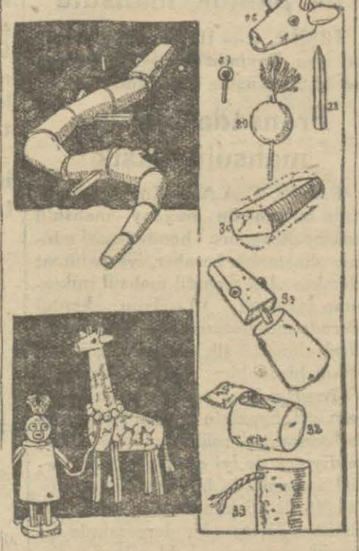

Küçüklere hazırlanmış oyuncaklardan ziyade, bizzat yapılmış oyuncakların zevkini vermek lâzımdır. Bunun tasarrufa yardımı olacağı kadar, çocuğun zevkini ve zekâsını da inkişaf ettirir. Annenin de biraz yardımı ile mantar, yanmış kibrit çöpü, taldit inci, toplu iğne, iplik gibi basit şeylerle bir çok eğlenceli çocuk bibloları yapılabilir. Yağmurlu bir kış günü veya gecesi aile arasında bunlarla ne güzel vakit geçer.

Kazların kavgası

Resimlerini koyduğumuz modeller zürafa ile bir zenciyi gösteriyor. Mantarla yapılacağı için bu zürafa mini mini bir şey olacaktır. Boynu iki mantar kapağından, kafası o suretle kesilmiş yarım mantar kapağından, boynuzları kibritten, kulakları kesilip yapıştırılmış kâğıttan, gözleri cam toplu iğneden, vücudü büyücek bir mantar kapaktan, ayakları kibrit çöpünden bir zü

Yalnız zürafa mı? Aynı şek pek âlâ bir köpek, bir timsah v hut bir hangi istenilen bir ma kun karikatürü yapılabilir.

Tavşan kardeşin hilesi

Zıyaı Azim

Bahriye merkez hastanesi emr hariciye şefi operatör Dr., Nurel Faiz B. uzun müddettenberi çekt rahatsızlıktan rehayap olamıyar tahtı tedavide bulunduğu Şişli hat yurdunda dün rahmeti rahm kavuştu.

Merhum pek merbut olduğu v nına çok mühim hizmetler ifa et ve bahusus evvelâ Balkan harbin Hilâli Ahmerde ve bilâhara har umumî esnasında 4 üncü Ordu s tabip ve cerrahi müşavirliğinde b lunmuş olup ziyaı yalnız akraba nın değil, kendisini yakında tanıy bilcümle ehibbası için elim bir ha se teşkil etmiştir.

Naşı mağreferetnağşı bugün Te vikiye camiinde öğle namazı kılı dıktan sonra Beşiktaş tarikile Bo tancıya nakledilerek İçerenköyünd ki aile makberesine defnedilecekti

Cenabıhak kendisine mağferet, le, akraba ve taallûkatına sabrı c mil ihsan buyursun.

Müessif bir zıya

Nafia Vekâleti Başmüfetti Şefik Bey Şişli Fransız hastah nesinde tedavi edilmekte ik müptelâ olduğu hastalıktan hayap olamayarak cuma gü akşamı irtihali daribeka eylemiştir. Cenaze bugün öğlede sonra hastahaneden kaldırılarak Eyübe defnedilecektir.

Allah rahmet eylesin.

Milliyet'in Edebî Romanı : 40

BAŞI DÖNÜKLER

İbrahim Necmi

Sanki hemen kapısını vursa annesini içinde bulacakmış gibi yüreği heyecanlandı. İleride tahinî boyalı evi de gördü. Hani on gün evvel Mebruke Numan ın kendisine hatırlattığı ev... Adeta onun da kapısı açılacak ta elinde süt kabile eski "Fatma,, çıkacak, sütcü babayı çağıracak zannediyordu.

Kendini kendi sokağının içinde bulunca delikanlının adımları yavaşladı. Sonra durdu. Sırtını dıvara dayıyarak ömrünün dört senesini içinde geçirdiği eve baka baka düşünmeye başladı. Bütün geçmişi şimdi sanki bir sinema şeridi gibi gözünün önünden geçiyordu:

Çocukluğunun ilk hatıraları kendisini Manisada karşılamıştı. Babasının daha evvel Rumelide bulunduğunu, Balkan felâketinden sonra hicret ederek Manisaya memur olduğunu duymuştu. Fakat pek küçüklüğüne tesadüf eden bu zamanlara aile bir hatırası yoktu .

Hayal meyal top seslerini, şimendiferle acele bir gidişi, teker topar bir vapura atılışı hatırlar gibiydi. Fakat bunları sahiden görmüş de mi hatırlıyor, yoksa kendine anlatılan hikâyelerin tesirile mi hayalliyor, iyi tayin edemiyordu .

Manisada ilk mektebe gittiği seneler aklındaydi. Hemen o seneydi galiba, cihan harbi başlamış, kasabanın bütün gençleri, eli silâh tutarları askere çağırılmıştı. Kimi kocasını, kimi babasını, kimi kardeşini, kimi oğlunu düşman karşısına göndermiş kadınların, çocukların, ihtiyarların meraklı meraklı, içli içli ağlaşmalarını hatırlardı.

Harp devam ederken babası Manisadan kaldırılmış, Sivasa nakledilmişti. O zaman on yaşlarında olan Ahmet Nebil Manisadan İzmir - İstanbul - Samsun yolile Sivasa yapılan bu seyahati pek iyi hatırlıyordu. Harbin ortalığı kasıp kavuran bütün yoksullukları - na rağmen onun çocuk zevkine bu uzun seyahat çok hoş gelmişti Treni, koca koca vapurları, arabaları hatırladıkça yüreğinde adeta o seyahati özliyen bir duygu uyanırdı.. O zaman ancak birkaç gün kaldıkları İstanbuldan kafasında hemen hemen hiç bir hatıra yoktu. Yalnız Marmaradan gi rerken şehrin büyüklüğü, dağınıklığı, onu hayretlere düşürmüştü. Çıkarken de boğazın manzarasına bayılmıştı.

Mütareke Ahmet Nebili Sivasta bulmuştu. Henüz ilk mektebi bitirmiş, lisenin ilk sınıfına girmişti. Birden bire Sivas büyük bir merkez halini almış, babası da dahil olarak bütün vilâyet memurları, kasabaya gelen yeni ve büyük bir misafiri karşılamağa çıkmışlardı. Bütün mekteplilerle beraber Ahmet Nebil de bu ziyareti çok iyi hatırlıyordu. Yüzünün bütün çizgileri derin bir düşünce, yorucu bir emelle gerilmiş olduğu halde, mavi gözlerinde çelik gibi gayri millî, fakat anne gibi şefkatli bir bakış saklıyan, altın saçlı büyük adamın şehre girişini unutamıyordu.

Bu adamla beraber Sivasa ümit, hayat, hareket girmişti. Harpten yoksul, perişan, ümitsiz çıkan Türk milletinin parça parça dökülen varlığına yalnız bu adamın eli, bir sihir gibi can, kan, kuvvet, ümit iman veriyordu. O nereye giderse arkası sıra, Anadoluda esen rüzgârların savurduğu toz lar arasından, millî duygu, millî heyecan, millî varlık ta koşuyor gibiydi.

Ahmet Nebil İstiklâl harbinin bütün heyecanlı devirlerini, artık epeyce yaşı ve tahsili ilerlemiş bir genç sıfatile Sivastan takip etmişti. Henüz on dört, on beş yaşlarında iken Sakarya ve Dumlupınar mucizelerini öğrenmiş, Türkün bu yeni kurtarıcısının büyük dehasına daha çekirdekten hayran ve âşık kesilmişti.

Ahmet Nebil gözü önünden birini kovalıyarak geçen hayallerin en kuvvetlisi Türklüğün büyük kurtarıcısı Gaziye ait olanları idi. Onu Sivasa ilk girerken görüşünü hiç unutamazdı. Kendi mekteplerinin binasını bir müddet merkez yapan Müdafai Hukuk cemiyetini, onun bütün ruhunu nefsinde toplıyan büyük reisi daima gözünün önünde zannederdi.

Askerlik yaşını aşmış, memurluğu kendisini silâh hizmetinden müstesna tutmuş olduğu halde, kendi isteğile İstiklâl harbine iştirak eden babası, sulhtan sonra tekaüdünü istemiş, İstanbula gelmişti. Ahmet Nebilin İstanbulda asıl geçirdiği hayat işte bundan sonra idi. Henüz on sekiz yaşındaki bu genç, İstanbulda kaynaşan Darülfünun gençliğinin içine karışmıştı. Babasının, anasının şefkati, kendisinin içli, hülyalı ruhu, ona bu tahsil devresinde büyük bir sükûn ve huzur temin etmişti. Kitapları, dersleri, yazıları ömrünü doldururdu.

İstanbulun bu kuytu mahallesinde, bu sessiz sokağın için de kendi içine kıvrılarak kapanan Ahmet Nebil de, gençliğin heves ve hayalleri bile şairaneydi. Darülfünuna gider, gelirken yolda gördüğü kadınların, kızların yüzlerine açıkça bakamazdı. Onu arkadaşları bazen sümsüklükle, miskinlikle itham ederlerdi. Halbuki o, her kadında, her kızda, bir aile kutsiyetinin canlandığını duyar, bu kutsiyete hürmet ederdi .

Ahmet Nebil, tahsil hayatını içinde geçirdiği bu sokakta uzun uzun hayallere dalmıştı. Mebruke Numanın h tırlattığı sahibini boyalı ev kendi evleri arasında bir kırmızı aşı boyalı bir ev v dı. Bu evde o zaman bir ge kız otururdu. Kendisi gi mektepli bir kız.. Kestane re li saçları, derinden bakan e gözleri, beyaz, uzunca yüzü çok sevimli bir kız.. O vakitl on altı, on yedi yaşlarındayd Her gün erkence, kitapları k tuğunda, çıkar, mektebine derdi. Ekseri sabahlar Ahm Nebille sokakta bir istilâşırl dı. Şehzadebaşına gelince, V fa tarafına doğru döndüğü gören delikanlı, güzel komş sunun İstanbul kız lisesine tiğini tahmin ederdi .

Uzun zaman Ahmet Neb bu kızın adını bile öğrenem mişti. Fakat yüzünde, yürü şünde, halinde öyle bir cid lik, öyle bir doğruluk vardı mahallenin diğer kızlarınd

(Devamı va

Muhabir mektubu

Alâiyeliler kar kış nedir, bilmezler!

Portakal, liman ve mandaline şehrinde hayat nasıl geçiyor?

(Alâiye) nin şaşaalı temaşa manzaralarından

ALAIYEDEN: Alâiyede hergem bahar hükümfermadır. Burada kış nedir bilmezler. Zaten Ceenup vilâyetlerimizin sahilleri Mısır gibi Nis gibi kar yağmıyan yerlerdir. Kazanın umum nüfusu 35,000 raddesindedir. Merkezde 1100 hane ve 4700 ahali vardır. 134 köy ve dört nahiyesile Alâiye kazası mühim bir mevcudiyettir.

Vaziyeti

Kazanın asayişi iyidir. Yalnız birkaç aydanberi köylerde intiharlar olmaktadır! Bu yakınlarda 3 intihar vak'ası olmuştur. Bunların iki si kadındır. Bura halkı ormanlarda kerestecilik ve davarcılıkla alâkadardırlar. Yazın yaylalara göç ettiklerinden denizcilikle meşgul olamazlar. Kerestecilik sayesinde hariçle temas ziyade olduğundan eskiye nispetle halkın seviyesi şimdi yükselmiştir. Kaza dahilinde 100,000 koyun ve keçi vardır.

Burada 1,5 milyon dönüm orman varsa da maalesef bugün için halka hiç bir faydası yoktur! : Orman lar taliplerine verilmemekte ve bin türlü müşkülât gösterilmektedir. Iktısat Vekili muhteremi buna âcil bir çare bulmazsa halk iş bulmak için civar vilâyetlere dağılacaklardır ve son zamanlarda da birçok ahali Mersin taraflarına gitmişlerdir!

Kazanın dönüm itibarile kayalık sahası mezru araziden çoktur. Bunun için kayalık arazideki köyler fakirdirler. Ve ancak ormanlarda işlemek suretile geçinirler. Halbuki orman vaziyeti şu şekli alınca bunlar da aç ve muhtaç kalmışlardır! Bu ahali kayalık araziyi terke dip te sahile inmek taraftarı değildirler çünkü sahillerin havasile imtizaç edememektedirler.

Seviye ve ahlâk

Eskisi gibi taassup ve tesettür kalmamıştır. Kadınlar çarşı ve pazarda gezerler ve alış veriş yaparlar. Ahlâk itibarile mükemmeldirler. Fuhşiyat hayatı yok gibidir. Kazanın bazı köyler ahalisi asabülmizaç olduklarından bunlarda cürüm işlemek kabiliyeti yoktur!

Bu yerler ise Kızılağaç nahiyesinin bazı köyleridir. Bunun için burada mürettep ağır ceza mahkemesi vardır ki Aksikiye de bakmaktadır. En çok vukuat kız kaçırmak ve tehevvür neticesi adam öldürmek ten ibarettir. Hayvan hırsızlığı azdır. tekecilik ve şahbeilik yoksa da eski devrin mirası olarak her yerde olduğu gibi halkın bir kısmında ta assup asarı görülür.

İktısadiyatı

Alâiye mühim bir narnenciye memleketidir. Senevi — 800,000 kilo portakal, 700,000 kilo limon, 50,000 kilo mandalin

Beher kiloya isabet eden adedi siz hesap ediniz!

3,500,000 kilo arpa (Gazi Paşa nahiyesinde.)

500,000 kilo buğday,

400,000 kilo sisam,

20,000 kilo ipek kozası hasıl olmaktadır.

İhracat

Alâiye aynı zamanda bir turfandacılık diyarıdır. Her tarafa karpuz bamya, fasulye, ve incir sevkeder. Suriye ve Mısıra da dehşetli çam ve katran sevkederken Iktısat Vekâletinden gördükleri müşkülâta binaen şimdi bu ticaret meflûç bir haldedir. Narenciye fasilesine halkın çok rağbeti vardır. Bu sene 6000 den fazla fidan dikilmiştir. Kazada muzculuk ta inkişafa başlamıştır. AZak Zade biraderler bahçelerinde buna çok ehemmiyet vermekte ve ihracat ta yapmaktadırlar. Muzlar âlâ cinsindendirler. Buralarda fazla miktarda citlenbik ağacı olduğundan [illegible] yerlanacaktır. için sureti mahsusada Aymtaba adam göndermiştir. Bu sene Himayeieşçar cemiyetinin meşkûr mesaisile Bursadan 2000 zeytin aşısı getirilmiştir ve netice iyi olmuştur.

İklim

Buranın teşekkülâtı araziyesinde hususiyet olduğundan kışın çok yağmur yağar ve çok müthiş yıldırımlar düşer! Üç sene evvel bir şube yüzbaşısı saikadan vefat eylemiştir. Zenginlerin evlerinde sipesi saika vardır ve pencereler şimşeğin şiddetinden tahaffüz için kapaklıdırlar. Kışın mütemadi gök gürültüsünden huzur ve rahat müselip olur.

Yollar

Kazanın yolları yok gibidir. Bilhassa Konya ile irtibatı olmadığından çok mustariptir. Konyanın Akdenizde en yakın iskelesi Alâiye olduğu halde maalesef bir şose ile rap tolunmamıştır. Eğer böyle bir yol mevcut olsa hem Konya ve hem de Alâiye az zamanda çok teraki ve inkişaf eyliyecektir.

Müteferrik malûmat

Hapisanede 60 mevkuf bulunduğundan muhafazalarında müşkülât vardır. Etraftan da hapisler buraya gönderilmekte olduğundan sari bir hastalığın zuhuru muhtemeldir. Bunların vilâyet hapisanesine nakilleri lâzımdır. Adliye Vekâletinin nazarı dikkatini celbeylerim.

Kazada sıtma azdır. Azak Zade Tevfik Beyin 6 yataklı bir dispanser yaptıracağını memnuniyetle işittim. Mumaileyhin eshabı hayırdan bir zat olduğunu söylüyorlar. Bu dispanserin kuvveden file gelmesini biz de memleket namına rica ederiz. Belediyenin varidatı az olmakla beraber güzel bir motörpomp almıştır. Belediye reisi Hüseyin Bey memleketini çok seven faal bir zattır. aKsabanın suyu uzaklardan getirilmiştir. Memurlarla halk arasında mütekabil itimat ve emniyet mevcuttur. Memurin arasında da şayanı teşekkür bir imtizaç ve ahenk bulunduğunu gördüm. Burada ham dolsun dedikodu da yoktur! Dağlarda çok kaplan bulunur.

Bunlara ilişmedikçe kendileri de insana bir zarar yapmazlarmış! Bağırdıkları zaman diğer hayvanlar korkularından sahillere doğru kaçarlarmış! Halk bunları ağlarla avlamaktadırlar. Telefon hatları bozuktur. Ve aylardan beri teller yerlerde sürünmektedir. Binaenaleyh nahiyelerle muhabere edilmemektedir. Tek tük hayvan hırsızlığı olmakta ve failleri bulunamamaktadır. Bulunsalar bile evraldarı kaybolmakta imiş! Portakal ağaçları hastadır, mücadeleye ihtiyaç vardır. Sayim resminin 60 kuruş olmasından halk müştekidir. Çünkü bir keçinin 150 ye satılması sayımın fazlalığına delâlet etmektedir.

Bu mevsimde 80 — 100 gemi limana gelirken ve binlerce İngiliz lirası bırakılarak yerine odun ve kömür gibi haşiş eşya götürülürken bugün maalesef bunlar hülyaya karışmıştır. Halk hükûmetimizden orman müsaadesini istiyorlar..

R. K.

Adanada yağmurlar

ADANA, 1. — Bursada şiddetli yağmurlar başlamıştır.

Hasat vaktinin tamamile bitmediği bu zamanlarda yağmurlar epeyce zararlıdır. Zarar bilhassa susamlara çok dokunmuştur.

Bundan başka bazı yerlerde pamuklar yağmur yüzünden tarlada kalmıştır.

Yağmur esnasında Adana ile Mihmanlar arasında telefon hattına yıldırım düşmüştür. Bu yüzden hat [illegible] işlenmemiştir.

MİZAH

Dostluk

Yahu, bana on lira ödünç verseme! Bir eski ahbabına bu yardımı esirgeme!

— Öyle amma azizim, para meseleri dostluğu bozar.

—Canım, biz zaten dost mıyız ya.

— Ne deye mendiline bakıp duruyorsun?

— İnsana burnunu sokacak başka yer bırakmıyorsun ki ..

Dilenci

Samuel yazıhanede masanın üzerine eğilmiş, hesaplar yapıyor. Bu sırada kapı açıldı, içeriye bir dilenci girdi. Eli malûm tarzda uzanmış, boynu malûm tarzda bükülmüş:

— Beyefendi, Allah rızası için..

Samuel başını kaldırdı, dedi ki:

— Biraz bekle!

Tekarar hesaplarına daldı. Beş dakika sonra dilencinin tekrar sesi duyuldu:

— Beyefendi, Allah rızası için..

Fakat Samuel bu sefer başını bile kaldırmadan cevap verdi:

— Biraz bekle..

Nihayet dilencide sabır kalmadı:

— Beyefendi, bir çeyrek saattir beklettiniz. Halbuki ben bir çeyrek te on yere uğrar, en aşağı yirmi kuruş alırdım.

O zaman Samuel kalemi, kâğıdı bıraktı, dedi ki:

— Yahu, bunu daha evvelden söylesene! Haydi kalk, beraber gidelim.

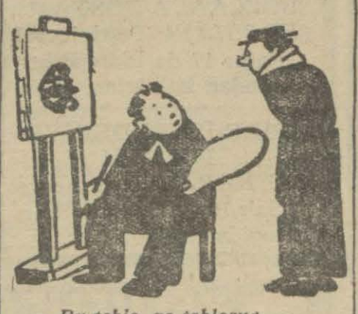

— Bu tablo, ne tablosur

— Terki teşlihatı tasvir ettim.

— Amma hiç bir şey anlasılmıyor.

— İşte iyi ya!

— Baba, sınıfı geçersem bana bir altın kalem vadetmiştin ya! Talihin varmış. Sınıfı geçemedim.

Çapraz kelimeler

	1	2	3	4	5	6	7	8	9	10	11
1	A	K	İ	T	■	S	A	■	A	T	A
2	S	A	Z	■	P	İ	Y	A	N	O	■
3	A	Z	A	P	■	Y	A	L	A	N	■
4	■	■	L	A	■	A	K	■	■	■	S
5	■	S	E	L	■	H	■	M	A	V	İ
6	T	A	■	T	E	■	L	E	R	■	Y
7	A	■	K	O	S	T	Ü	M	■	T	A
8	V	■	İ	■	A	İ	L	E	■	A	H
9	A	T	L	A	S	■	E	■	O	■	■
10	N	E	■	İ	■	A	■	A	T	A	K
11	■	L	■	T	E	L	E	F	O	N	■

Dünkü şeklin halli

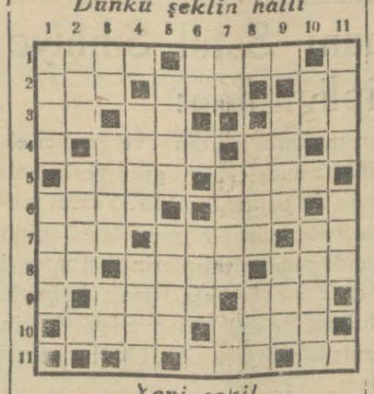

Yeni şekil

Soldan sağa

1 — Para konan yer (4) Siyah (4).

2 — İstikbal (3). Temiz (3) Zaman (2.

3 — Uzağa işaret (2) Ka 2) Büyük (3).

4 — Yetişir (4). Kâğıtta birli(2)

5 — Erkek dadı (4) Aletler (4).

6 — Bayat değil (4) Lezzet (3).

7 — Cet (3) Elemli (4) Süal (2)

8 — Nota (2) Ilâh (4) Kat (3).

9 — Eleyen (4) Kazanç (3.

10 — Bilğiç (4) Deri (3).

11 — At kundurası(3) Hicap (2)

Yukardan aşağı

1 — Pest (4) Ikinci (4)

2 — Cet (3) Palto (4).

3 — Nota (2) Nahiyenin büyüğü (4).

4 — Hisar (4) iBlgi (4)

5 — Kayt (4) Keder (4).

6 — Ka (2) Gıcıl (3)

7 — Bağışlama (2) Eski (4) Ta (2).

8 — Elemler (4) Saçsız (3).

9 — Usat (4) Damar suyu (3).

10 — Renk (2) Ateş (3).

11 — İnatçı (4 Vazıh, (3) Yiğit (2).

Kari mektupları

Yardım isteyen iki talebe

İstanbul Sanayi mektebinde okuyan Kilis kazasından Ahmet oğlu 44 numaralı Habip ve Halfeti kazasından 43 numara lı Süleyman Efendilerden bir mektup aldık. Her iki talebe, bu mektuplarında şehit çocukları olduklarını, peder ve valde den mahrum bulunduklarını, gerçi mektep kendilerine haricî elbise tedarik ediyorsa da, iç çamaşır ve paltoları olmadığı için diğer vilâyetlerden gelen şehit çocukları misillû, Gaziantep vilâyeti idarei hususiyesinin de çamaşır ve saire tedariki için kendilerine yardımda bulunulmasını rica etmektedirler.

Et yerine mukavva

Bir okuyucumuzdan şu mektubu aldık:

"Ekser kasaplar sattıkları ete gizli ve sinsi hilelerinden başka bir de mukavva karıştırmaktadırlar.

Öteden beri az çok aldığım eti mukavva kalınlığında kâğıtla sarmaktadırlar.

Dün bir kasaptan üçyüz yetmiş dirhem aldığım etin kâğıdını tarttırttım 48 dirhem geldi. Okkası seksen kuruştan aldığıma nazaran, yüz para kâğıt parası tenzil olunursa, kasap beher okkasında altı buçuk kuruş ihtikâr ediyor demektir.

Binaenaleyh; et, yağ ve saire sağlam kâğıtlara sarılması mümkün olduğu gibi, mukavva ya sarmak isterlerse tarasını çıkarmak lâzım değil mi?

Bu hususta şehir belediyesinin nazarı insaf ve dikkatini celbederek alenî ihtikârın önüne geçilmesini rica ederiz.,,

J. Ramsay Mac Donald

Esrarengiz ve hiç içini belli etmeyen soğuk tavırlı bir adam

Berlinde çıkan "DER STAAT SEID IHR" den

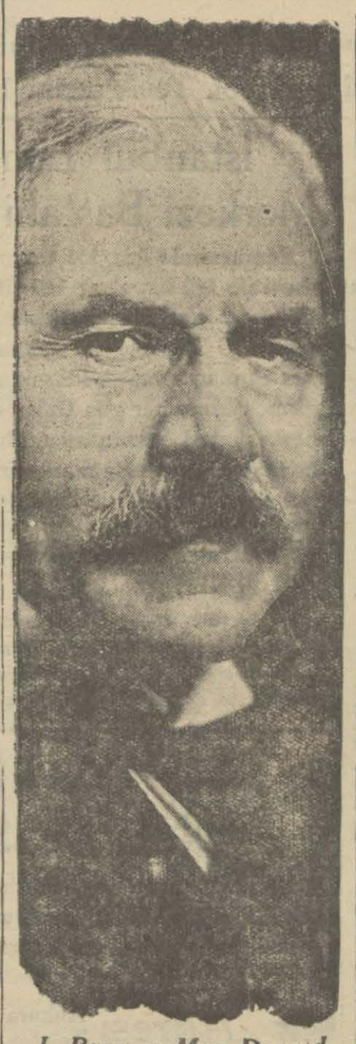

J. Ramsay Mac Donald

Amele kabinesi reisi İngiliz sarayında huzura girip krala takdim edildikten az sonra, bütün Londrada başvekil Mac Donald ile Prens dö Gal arasındaki tesadüfe dair bir şayia dolaşıyordu. Prens, başvekil ile ilk defa görüştükten sonra, soğuk bir duş yapmışa döndüğünü söylemiş ve ilâve etmiş: "Yalnız ben değil, o gün saraya davet edilenlerin hepsi de ayni tesir altında kaldılar.,,

Başvakilin soğukluğu

Bu şayia, uydurma bile olsa, yine bir hakikat şemmesini ihtiva ediyor. Filhakika başvekilin hali ve tavrı her türlü emniyet tezahürlerine mânidir. Bir defa muhatabını da ima aradaki mesafeyi muhafazaya mecbur eder. Hattâ nezaketi bile ziyaretçilerine ihsan edilmiş nadir bir hediye gibidir. Küçük bir mecliste bıraktığı teshir tesiri ne kadar büyük olursa olsun, bu hali samimî dostluklar kazanmağa ve dostlukları muhafaza etmeğe müsait değildir .

Münzevi adam

Başvekilin, etrafındakilerle kendisi arasında böyle bir "mesafe bırakışı,, iktidar mevkiinin şahikasında bile kendisinde mevcut inziva temayülünün bir nevi ifadesidir. Amele hareketlerinin hiç bir reisi hiç bir yol arkadaşı Mac Donald'ı tanıdıklarını iddia edemezler. Kimse itimadını kazanmış olduğunu söylemekle iftihar edemez.

Mac Donald daima uzak ve muhterizdir ve hiç bir zaman içini açmaz. Ne fırkada idaresi altında uzun seneler çalışan dostlarına, ne de ekseriya karşı karşıya geldiği siyasî ricale!

Mamaafih, halk içtimalarında, Gal memleketinde, İskoçyada, binlerce meçhul eşhasın önünde açılır. Hususî hayatında dostlarından sakladığını bu meçhul insanlara anlatır ve Mac Donald'ı ancak burada anlamak bir derece kabildir.

Hatip

Ramsey Mac Donald anadan doğma hatiptir. Bir kere sesini işiten, bu sesi bir daha unutamaz. Kendisi de bu sesi kullanmasını ve istifade etmesini bilir. Sesinin met ve ceziri bir viyolonselden bando muzikaya kadar tahalüf eder. Bu suretle Mac Donald teskin ve ikna edebildiği kadar, tehyiç etmesini ve halkı sürüklemesini de bilir. Kendisi bir şey izah ederken sesi izah edilen mevzua göre daima mütehavvildir.

Esrarengiz kapalı bir adam

Hayatını izah etmek istiyenler, onun bu kadar esrarengiz ve kapalı olmasını, İskoçyalılara has bir mizaç telâkki ediyorlar. Bir aristokrat baba ile bir köylü ana kanının kendisine bir nevi ikilik verdiğini söylüyorlar. Lossiemouth isminde bir balıkçı köyünden Downig Street'deki Başvekâlet dairesine kadar gelmek için böyle bir izaha ihtiyaç vardır.

Halbuki bu, doğru değildir. Mac Donald'ın bir reçper çocuğudur. Büyük bir sefalet içinde doğmuş, esrarengiz ve gayri kabili tarif kudreti sayesinde yavaş yavaş, fakat emniyetle yükselmiştir.

İktidar mevkiine geldi gelelî Mac Donald karakterinden bir şey kaybetmemiştir. Yalnız çok sevdiği karısının ölümü, onun hususî hayatını kapıyan perdenin bir ucunu kaldırmıştır. Mac Donald karısına ithafen yazdığı bir küçük kitapta (Margareth Ethel Mac Donald) hissî hayatını hâki satırlar vardır. Karısının mevkii iktidara gelişini hayli teshil ettiğini biliyoruz.

Mac Donald sırtında torba, elinde baston doğduğu memleketi dolaşmasını da çok sever. Şimdi bile her gün günde mutlaka 30 kilometresini yürür. Moyrashire kontluğunun dağı, taşı, ağaçları, kuşları, rüzgârı ve güneşi ona yabancı değildir. İskoçyalı cetlerinin topraklarında Mac Donald asıl benliğine kavuşur.

Hissî hayatı

Bugünkü şeklini Ramsey Mac Donald'a borçlu olan İngiliz Sosyalizmi, reisinin manevî kudretlerinden bir çoğunu benimsemiştir. Mac Donald der ki: "Ben siyasiyata felsefeden değil, Biyoloji ve Jeoloji'den geldim. Spenseri, hattâ Hegel'in bir kısım eserlerini okumadım değil. Fakat felsefî meseleleri, fennî meseleler kadar tamik etmiş olduğumu iddia edemem.,,

Onun içindir ki, Amele fırkası bugün ilimden ziyade fenne daha ziyade mütemayildir.

kişiyi vurdular

Bundan bir kaç gün evvel Bozkır-Konya yolunda feci bir cinayet olmuştur.

Bozkırın Kaya ağzı köyünden Hasan ağa kendi otomobil ile Konyaya gelmek üzre yola çıkmış ve Konyada mektebe girecek 10 yaşlarında bir çocuğu da beraberine almıştır.

Köyden biraz açılır açılmaz yol kenarından atılan kurşunlar evvelâ şoförle Hasan ağaya ve çocuğa isabet etmiş derhal ölümlerini intaç etmiştir.

Cinayet köyde haber alınınca zabıta vaka mahalline koşmuş her üçünü de ölü olarak ve otomobil motörünü işler bir halde bulmuştur.

Derhal takibata başlanmış ayni köyden demirci Emin usta isminde birisinden şüphe edilerek tevkif edilmiştir.

Tahkikat devam etmektedir.

3 üncü Kolordu ilânları

Eskişehirdeki Kol Ordu ile Hava kıtaatı ihtiyacı için 198 ton kıriple 166 ton kok kömürü kapalı zarf usulile münakasaya konulmuştur. İhalesi 11-10-931 tarihine müsadif Pazar günü saat 15 te Komisyonumuzda yapılacaktır. Şartnamesini görmek istiyenlerin her gün ve ihaleye iştirâk etmek istiyenlerin teminat ve teklifnameleri vakti muayyeninde Komisyonumuza müracaatları, (2575)

* * *

Edremit ve civarındaki kıtaat hayvanatı için arpa kapalı zarfla münakasaya konmuştur. İhalesi 5-10-931 pazartesi günü saat on beşte Edremitte Askerî satın alma komisyonunda yapılacaktır. Taliplerin şartname almak ve münakasaya girmek üzere teminat ve teklifnamelerile Edremitte mezkûr komisyona müracaatları (290) (2385)

* * *

Çatalca Müstahkem Mevkii için dört kalem sebze ve Gümüşsuyu hastanesi için odun aşağıda gösterilen gün ve saatte pazarlıkla alınacaktır. Talip lerin şartnamesini görmek ve münakasaya girmek üzere mezkûr gün ve saatte teminatlarile Fındıklıda III. K. SA. AL. KOM. nuna müracaatları. (371) (2871)

Dört kalem sebze 4-10-931 Pazar günü saat 15 te.

Odun 4-10-931 Pazar günü saat 15,30 da.

* * *

Yerli fabrikalar mamûlâtından haki yazlık elbiselik bez kapalı zarfla münakasaya konmuştur. İhalesi 26-10-931 pazartesi günü saat 15 te yapılacaktır. Taliplerin şartnamesini ve nümunesini görmek üzere Ankarada merkez SA. AL. KOM. nuna müracaatları ve münakasaya iştirak edeceklerin o gün ve saatten evvel teklif ve teminat mektuplarının makbuz mukabilnide mezkûr komisyon riyasetine tevdi eylemeleri. (376) (2876).

* * *

Yerli bafrkalar mamûlâtından boz renkte elbiselik kumaş kapalı zarfla münakasaya konmuştur. İhalesi 28-10-931 çarşamba günü saat 15 te yapılacaktır. Taliplerin şartnameme ve nümunesini görmek üzere Ankarada merkez SA.AL KOM. nuna müracaatları. Münakasaya iştirak edeceklerin o gün ve saatinden evvel teklif ve teminat mektuplarile mezkûr komisyona müracaatları. (372) (2872).

* * *

Hava kıtaatının ihtiyacı için 23 kalem muhtelif cins çelik çubukların kapalı zarfla Ankara Hava Satın Alma komisyonu tarafından 5-12-931 tarih ve sat 14 te ihales icra kılınacaktır. Taliplerin yevmi haleden evvl teminat ve teklifnameleri le brlikte mezkûr komisyona müracaatları. (374) (2874).

Istanbul Evkaf müdürlüğünden:

Aklâm için lüzumu olan dört yüz elli çeki odunun alenî surette icra edilen münakasasında talip zuhur etmediğinden pazarlıkla ihalesi takarrür etmiştir. Talip olanların şeraiti anlamak üzere her gün Levazım Müdürlüğüne ve ihale günü olan teşrinievvelin altıncı salı günü saat on beşte İdare encümenine müracaatları. (2886)

Binek kamyonet mübayaası

Yüksek mektepler mübayaat komisyonundan:

Orman Ameliyat Mektebi için mübayaası takarrür eden bir adet binek kamyonetinin 28-10-931 çarşamba günü saat 15 te ihalesi icra edilmek üzere kapalı zarf usulile münakasaya konulmuştur. Şartnamesini görmek istyenler her gün ve münakasaya iştirak için de yevmi ihalede Fındıklı'da Yüksek Mektepler muhasebeciliği binasında komisyonumuza müracaatları. (2901)

Süt Veren Annelere **Fosfatlı şark Malt Hulâsası** Kullanınız. Sütünüzü arrttırır. Çocukların kemiklerini kuvvetlendirir.

Leylî ve Neharî **Feyziye Lisesi** Nişantaş Tel. B.O. 4039

Yuva, ilk, Orta ve Lise kısımlarını muhtevidir.

Çocuklarınızı mektebe vermeden evel Feyziye Lisesine müracaat ediniz.

Türkiyenin en eski hususî mektebi. Tesis tarihi 1885

Saraçhane başında Münir Paşa konaklarında

Kız ve Erkek Leylî ve Neharî **Hayriye Liseleri** Ana - ilk orta - lise

Tekmil sınıfları mevcuttur. Kayde başlanmıştır. Tedrisat türkçe, fransızca ve ingilizcedir. Talebe sabah evlerinden mektebin otomobillerile alınır ve akşam aynı vasıta ile evlerine gönderilir. Tedrisat 1 Teşrinievvelde başlamıştır. Her gün 10 dan 18 e kadar müracaat edilebilir. Telefon: 20530

Kız ve erkek **İSTİKLÂL LİSESİ** Leylî ve neharî

İlk, Orta ve Lise kısımlarını muhtevidir. Bütün sınıfları mevcuttur.

Talebe kaydına devam olunmaktadır.

Her gün müracaat olunabilir. İsteyenlere tarifname gönderilir.

Telefon 22534 İstanbul - Şehzadebaşı

ISTANBUL VİLÂYETİ

Kız ve Erkek **AMELİ HAYAT** Lisan ve Ticaret mektepleri

Yeni ders senesinde aşağıdaki şekilde ve müdavimlerini hayata daha kuvvetli bir ihtisasla atmak üzre LİSAN ve TİCARET proğramlarını tevsian tedrisata başlıyacaktır. Mektepler 2 devre olup 1inci devreleri üçer senedir. Bu devreye ilk mektep mezunlarile o derecede tahsil görenler kabul edilir. İkinci devre iki senedir. Orta mektep mezunları veya birinci ihtisas Ticaret mektepleri mezunları kabul edilir. İkinci devre muhtelittir.

Kayıt için her gün saat ondan on altıya kadar müracaat edilir. Kız - Cağaloğlu Düyunu Umumiye karşısında T. L. 22731. Erkek - Cağaloğlu T. L. 23630.

Istanbul Deniz Levazım Satınalma Komisyonundan.

3200 Kilo yataklık Yün: Açık münakasa ile ihalesi 4 Teşrini evvel 931 pazar günü saat 10,30 da icra edilecektir.

Yukarıda cins ve miktarı yazılı yün açık münakasa ile hizasındaki gün ve saatte ihale olunacağından şartnamesini almak istiyenlerin her gün ve vermeğe talip olanların ihale gün ve saatinde Kasımpaşada Deniz Levazımı Satınalma Komisyonuna müracaatları. (2379).

Çanakkale Nafia Baş mühendisliğinden:

1 — Çanakkale - Balıkesir yolunun vilâyet dahilinde ve muhtelif mahallerde inşa edilecek olan beher adedi 2601 lira 16 kuruş bedeli keşifleri dört adet tamirci kulübesi 10 Teşrinievvel 931 tarihinde ihale edilmek üzere 21 Eylûl 931 tarihinden itibaren yirmi gün müddetle ve kapalı zarf usulile yeniden münakasaya konulmuştur.

2 — Münakasaya iştirak edecekler teklif mektuplarını ve muvakkat teminat 10 Teşrinievvel cumartesi saat on beşten evvel Çanakkale Vilâyetine tevdileri ve şartnameyi görmek ve tafsilât istiyenler Nafia Başmühendisliğine müracaat eylemeleri. (2655)

BÜYÜK

Tayyare Piyangosu

?

BEKLE YİNİZ

Harita Umum müdürlüğünden:

Umum Müdürlüğümüz hesabına Avrupaya mesaha mühendisliği tahsili için gönderilecek iki talebeyi seçmek üzere 12, 13 ve 14 Teşrinievvel 931 tarihlerinde üç gün müsabaka imtihan yapılacaktır.

Muhtelif liselerce talebe kanununna tevfikan namzet gösterilmiş olan efendilerin o tarihlerde sabah saat 8,30 da aşağıda yazılı liselerden birine müracaatla imtihana iştirak etmeleri lâzımdır.

Namzetlerin imtihana girebilmeleri için 10-10-931 akşamına kadar hüviyet cüzdanları ve lise şahadetnamelerie imtihan olacakları lise müdürlüğüne kendilerini kaydettirmeleri mecburidir.

Kastamonı, Bursa, Askerî, Kuleli Askerî, İzmir, Ankara, Sivas, Kayseri, Samsun, Konya, Trabzon, Erkek Liseleri Müdürlüklerine müracaat edilmesi lâzımdır. ,

Devlet Demiryolları idaresi ilânları

İdaremiz ihtiyacı için 140 ton petrol ve 40 ton pis gazın kapalı zarfla münakasası 14-10-931 çarşamba günü saat 15 te İdare merkezinde yapılacaktır.

Tafsilât Ankara ve Haydarpaşa veznelerimizde üçer liraya satılmakta olan şartnamelerde yazılıdır. (2731).

* * *

720 adet bandajın kapalı zarfla münakasası 12, İkinci teşrin 931 Perşembe günü saat 15 te İdare merkezinde yapılacaktır.

Tafsilât Ankara ve Haydarpaşa veznelerimizde beşer liraya satılmakta olan şartnamelerde yazılıdır. (2772).

Dr. **HORHORUNİ**

Taksim, Zambak sokak No.41. Cilt ve emrazı zühreviye tedavihanesi. Hergün sabahtan akşama kadar.

Istanbul Limanı Sahil Sıhhiye Merkezi Baştabipliğinden:

Merkezimiz için 155 takım muhafız kaptan ve gemici elbisesi ile 149 kaput ve 149 çift nümunelerine göre yerli malı fotin kapalı zarf usuli münakasa ile yaptırılacaktır. Yevmi münakasa 19 Teşrinievvel 931 tarihine müsadif pazartesi günü saat 14 olarak tesbit edilmiş olduğundan taliplerin şartnameyi görmek üzere her gün Galatada Kara Mustafa Paşa sokağında merkezimiz Levazım memurluğuna ve münakasaya iştirak için de vakti muayyende merkezimizde müteşekkil mübayaa komisyonuna müracaatları ilân olunur. (2820).

İstanbul Ticaret Müdürlüğünden:

İtanbul, Kahveci, Kıraathaneci ve mevadı keuliye satmayan gazinocular cemiyetinin 28-9-931 tarihinde yapılan idare heyeti intihabında ekseriyet olmadığından 4-10-31 Pazar günü saat 10 dan 16 ya kadar Nuruosmaniyede İkbal kıraathanesi üzerindeki cemiyet merkezinde tekrar intihaba devam edieceği alâkadarana ilân olunur.

Milliyet Matbaası

Nefis ve Seri Surette

Hernevi evrakı matbua tab'ını deruhte eder. Notere ait bilcümle evrak, mektupluk kâğıt zarf, kart vizit, muhtıra, Reçete ve faturalar renkli olarak el ve divar ilânları yapılır. Fiatlar mutedildir.

Adres: Ankara caddesi dairei mahsusa Telefon 24311/2/3

TEŞVİKİ SANAYİ

Hanımlar Biçki Dikiş Mektebi

müdürlüğünden: Sergimiz Pazar günü saat 18 de kapanacaktır. Talebe kaydı devam etmektedir. Matbu proğram mektepten alınır. Adres Çarşı Kapı âtik Ali Paşa camii karşısında Telefon 2994.

Muallim Mubahat Bey tarafından

Tercüme edilen Ameli Hayat Alimi

(Herbert N. Gasson) un

İDEAL BÜRO ve YENİ MÜŞTERİ BULMAK SAN'ATİ

Eserleri gayet güzel bir şekilde intişar etmiştir. Bütün İş adamlarına tavsiye ederiz

Tevzi mahalli: MİLLİYET MATBAASI

Istanbul Belediyesi ilânları

Nuruosmaniye'de Hüseyinağa mahallesinde Mimar Hüseyinağa medresesi bir seneden üç seneye kadar kiraya verilmek için açık müzayedeye konarak ihale gününde talip çıkmadığından ihale müddeti 5-10-931 tarihine temdit edilmiştir. Talipler şartnameyi görmek için her gün Levazım Müdürlüğüne müracaat etmelidir. Müzayedeye girmek için 13 liralık teminat lâzımdır. Bu teminat ya nakden ve depozito suretile yahut hükûmetçe muteber tanınmış bankaların birinden getirilecek teminat mektubu ile olur. Bu şekilde teminatla beraber mezkûr tarihte saat on beşe kadar Daimî encümene müracaat edilmelidir. (2810)

Tütün inhisarı umumî müdürlüğünden:

İdaremizin İzmir Ambarlarında mevcut takriben bir milyon kilo yaprak tütünü bahren İstanbula nakledilecektir. Talip olan vapur şirketlerinin şartnameyi almak üzere her gün ve pazarlı kiçin de teminatlarile beraber 8-10-931 perşembe günü saat (10,30) da Galata'da Mübayaat Komisyonuna müracaatları. (2918)

Binek kamyonetin mübayaası

Yüksek mektepler mübayaat komisyonundan:

Yüksek Orman Mektebi için mübayaası takarrür eden bir adet binek Kamyonetinin 28-10-931 çarşamba günü saat 14 te ihalesi icra edilmek üzere kapalı zarf usulile münakasaya konulmuştur. Şartnamesini görmek istiyenler her gün ve münakasaya iştirak için de yevmi ihalede Fındıklıda Yüksek Mektepler Muhasebeciliği binasında komisyonumuza müracaatları. (2900)

RESMI ILÂNLAR TÜRK LİMTED SİRKETİ

Türkiyede her lisanda intişar eden bütün gazeteler için bilûmum resmî daireler ilânlarını kabul eder

Adres : Ankara caddesi Kahraman zade hanı 3 üncü kat

Telgraf adresi: Resmilân - Telefon: 20960 Posta kutusu Ist. 753

SEYRISEFAIN

Merkez acenta: Galata Köprü başı B. 2362. Şube A. Sirkeci Mühürdar zade han 2. 2740.

İZMİR SÜR'AT POSTASI *(GÜLCEMAL)* 4 Teşrinievvel Pazar 14,30 da Galata Rıhtımından.

BOZCAADA POSTASI *(EREGLİ)* 4 Teşrinievvel Pazar 17 de İdare Rıhtımından kalkarlar.

PİRE-İSKENDERİYE POSTASI *(ANKARA)* 6 Teşrinevvel Salı 10 da Galata Rıhtımından kalkacaktır.

SADİK ZADE Biraderler vapurları Karadeniz postası

Sakarya vapuru 4 Teşrinevvel **PAZAR**

günü akşamı 17 de Sirkeci rıhtımından hareketle (Zonguldak, İnebolu Ayancık, Samsun, Ordu, Giresun, Trabzon, Sürmene ve Rize) ye azimet ve ayni iskelerle Görele Ünye ve FATSA ya uğrayarak avdet edecektir. Fazla tafsilât için Sirkeci Meymenet hanı altında acenteliğine müracaat. Tel. 22134.

Ecnebî memleketlere giden tüccar ve seyyahlara

Banka kommerçiyale İtalyana

Sermayesi 700,000,000 (İhtiyat akçesi: 580,000,000 Liret) Travellers (Seyyahin çekleri) satar

Liret, frank, İngiliz lirası veya doları frank olarak satılan bu çekler sayesinde nereye gitseniz paranızı kemali emniyetle taşır ve her zaman isterseniz dünyanın her tarafında, şehirde, otellerde, vapurlarda trenlerde bu çekleri en küçük tediyat için nakit makamında kolaylıkla istimal edebilirsiniz. Travellers çekleri hakikî sahibinden başka kimsenin kullanamayacağı bir şekilde ter tip ve ihtas edilmiştir.

YELKENCİ VAPURLARI

KARADENİZ POSTASI

Samsun vapuru 5 T.evvel **Pazartesi**

günü akşamı Sirkeciden hareketle (Zonguldak, İnebolu, Evrenye, Samsun Ordu, Gireson, Trabzon, Rize ve Hope) ye gidecektir.

VATAN 7 T. evvel **Çarşamba**

günü akşamı Sirkeciden hareketle (Zonguldak, İnebolu, Samsun, Ordu, Kireson, Trabzon, Sürmene ve Rizeye gidecektir.

Fazla tafsilât için Sirkeci Yelkenci hanındaki acenteliğine müracaat. Tel 21515

D. ANAGNOSTOPOULO ve C. SİSKİDİ Yunan vapur şirketi

PİRE - MARSİLYA

için seri ve doğru posta.

(PATRİS 2) Lüks vapuru 8 Teşrinievvel Perşembe günü 10 da Galata rıhtımından hareketle her sınıf yolcu ve eşyayı ticariye alarak (PİRE ve MARSİLYAYA) gidecektir. Azimet ve avdet biletlerinde azamî tenzilât.

Umumî acentaları: Galatada Çinili Rıhtım Hanında D. Anagnostopoulo ve C. Siskidi. *Tel. B. O. 2612 Galata ve Beyoğlu Talî acentaları: Bütün seyahat acentalıklarıdır.*

Doktor

Rusçuklu Hakkı

Beyoğlu, İstiklâl caddesi Büyük Parmak kapu, Afrika hanına bitişik Apartman No 21.— Tel: Beyoğlu 2797.

Saat: 14 - 18.

ADEMİ İKTİDAR VE BEL GEVŞEKLİĞİNE

karşı en müessir deva SERVOİN haplarıdır. Deposu İstanbulda Sirkecide Ali Riza merkez eczanesidir. Taşraya 150 kuruş posta ile gönderilir. İzmirde İrgat pazarındaki, Trabzonda Yeni Ferah eczanelerinde bulunur.

Doktor

Hafız Cemal

Dahiliye hastalıkları mütehassısı

Cumadan maada hergün öğleden sonra saat (2,30 dan 5e) kadar İstanbulda Divanyolunda 118 numaralı hususî dairesinde dahilî hastalıkları muayene ve tedavi eder. Telefon: İstanbul 8923.

Sıra numarasını beklememek isteyenler, kabineye müracaatla veya telefonla randevu almalıdırlar.

BAKTERİYOLOG

Dr. İHSAN SAMİ

Bakteriyoloji Lâboratuvarı

Umum kan tahlilâtı Frengi noktai nazarından (Wasserman teamülü) kan küreyvatı sayılması, tifo ve sıtma hastalıkları teşhisi, idrar, balgam, cerahat, kazurat ve su tahlilâtı, Ultra mikroskopi, hususî aşılar istihzarı. Kanın üre miktarının tayini ve kanın sedimaitation sürati. Divanyolunda Sultan Mahmut türbesi No. 189. Telefon İst. 20981.

Devredilecek ihtira beratı.

"Telefon kablolarının tevziine ait usulün ıslahı,, hakkındaki icat için Sınaî Müdüriyeti umumiyesinden istihsâl edilmiş olan 20 teşrini sani 1928 tarih ve 702 numaralı ihtira beratı bu kere ferağ veyahut icara verileceğinden mezkûr ihtiranı satın almak veyahut isticar etmek arzusunda bulunan zevatın İstanbul Bahçekapı Taş han No 43-48 de mukim vekili H. W. İSTOK efendiye müracaatları.

ZAYİ — Rize askerlik şubesinden aldığım tezkeremi ve nüfus kâğıdımı zayi ettim. Yenisi alacağımdan eskisinin hükmü yoktur.

Hacı İbrahim oğlu Kâzım

MİLLİYET MATBAASI