PERŞEMBE
22 TEŞRİNİEVVEL 1931
6 ncı sene, No. 2047
NUSHASI 5 KURUŞTUR

Milliyet

Sahip ve Başmuharriri
Siirt Meb'usu MAHMUT
Umumî Neşriyat ve Yazı Müdürü
ETEM İZZET

Konferansta ilk itilâf temin edildi

Komisyonlarda hâkim olan ruh ve zihniyet; haddi zatında müşkül olan ihtilâflı meseleleri birer birer yenmektir.

Atina Seyahati

Yeni beynelmilel hayatın büyük bir hususiyeti, devletleri idare eden ricalin sık sık şahsî temaslarıdır. Harbi umumiden evvel kabine âzaları nadiren memleketlerinden dışarı çıkarlardı. Kral yedinci Edward, beraberinde Hariciye nazırı olduğu halde İngiltereyi ziyaret ettiği zaman, İngiltere nin siyasî tarihinde ilk defa olarak vâki olan Hariciye Nazırının bu seyahati, Kralın seyahatinden ziyade alâka ve heyecan uyandırmıştı.

Cemiyeti akvamın zayıf tarafları hakkında ne söylenirse söylensin, büyük bir faydası şudur ki senede bir kaç defa mes'ul devlet adamlarının yakından temaslarına vesile teşkil etmektedir. Devlet adamları bu temasların faydalarını anladıklarından sık sık Cenevre içtimalarından ayrı mülâkatlar yapmaktadırlar. Garbî Avrupa devletlerinin Başvekilleri arasındaki mülâkatlar bu cümledendir. Geçen ilkbaharda İngiliz Nazırları Almanyaya seyahat ettiler. Alman Başvekili ve Hariciye Nazırı, İngiltereyi ziyaret etti. Sonra İtalya ve Fransa'ya gittiler. Fransız Başvekili ve Hariciye Nazırı Almanya'ya iadei ziyaret etti. Şimdi de Amerika Reisicümhurunun daveti üzerine Amerikaya gitmiştir. Birinci derecede mes'ul devlet ricalinin temaslarından evvel, diplomasi, sefirler vasıtasile yani hukukî vaziyetleri ne olursa olsun ikinci derecede mes'ul ellerle tedvir ediliyordu. Harbi umumînin başlamasına tekaddüm eden günlerin tarihi göstermiştir ki, eğer diplomasi ikinci derecede mes'ul eller vasıtasile tedvir edileceğine, birinci derecede mes'ul devlet adamları temasa gelmiş bulunsalardı, ağlebi ihtimal hâdisat başka bir cereyan alacaktı.

İsmet Paşanın Atina ve Peşte'ye yaptığı seyahatin, Garbî Avrupa devletleri ricali arasındaki temaslardan ayrı bir hususiyeti vardır. Garbî Avrupa devletlerinin ricali muayyen bir takım meselelerin halli için temas ediyorlar. Bizim Yunanistan ve Macaristanla halledilecek bir meselemiz yoktu. Lausanne'dan intikal eden bütün pürüzler halledilmiş ve Türk - Yunan dostluğunun hücceti, M. Venizelos'un geçen seneki Ankara seyahati esnasında imzalanmış bulunuyordu.

İsmet Paşanın seyahati mahza M. Venizelos'un geçen seneki ziyaretini iade etmek maksadına matuf olmakla beraber, çok faydalı olmuştur. Çünkü gerek Türk ricaline ve gerek Türk efkârı umumiyesine, Yunanistanda Türk dostluğunun Yunan milleti tarafından dahi benimsendiğini göstermeğe vesile teşkil etmiştir. İsmet Paşayı Atina, stadında karşılayan seksen bin insanın coşkun tezahürü anî ve geçici bir heyecanın ifadesi değildi. Milletlerin arzularile hükûmetlerin siyasetleri arasında büyük bir âhenk olduğu bir devirde Atinada Yunan milleti tarafından gösterilen samimî kabulü, Türk Yunan dostluğunun istikbaline ait bir zamân olarak kabul etmek lâzımdır. Atina seyahati bize yalnız Yunan hükûmetinin siyasetini değil, ayni zamanda Yunan milletinin arzusunu ve hissiyatını göstermiş olması itibariledir ki çok istifadeli olmuştur.

Ahmet ŞÜKRÜ

Londra borsasında

LONDRA, 20 (A.A.) — Bugün esham borsasında pek az iş olmuştur. Maamafih İngiliz devlet eshamı sağlamdır. Ecnebi kambiyoları gerginâir.

Murahhaslardan bir grup asarı atika müzesi önünde..

Akalliyetler mevzuu, hararetle müzakere ve münakaşa ediliyor

Yunan murahhaslarının tekliflerinden hareket serbestisine ait olan madde kabul edildi

İkamet şeraiti için yeni bir proje hazırlanacaktır

Balkan konferansı murahhasları dün sabah saat onda Yıldız sarayında toplanarak komisyonlarda öğleden bir saat sonraya kadar çalışmışlardır.

Komisyonların dünkü içtimaı çok hararetli olmuş ve esaslı Balkan meselelerine temas edilmiştir. Bu meyanda ekalliyet işlerinin konferans müzakeratının temel taşını teşkil ettiği anlaşılmaktadır. İçtimaî mukarenet komisyonunda Yunanlıların evvelce hazırladığı projenin üç maddesi tetkik ve müzakere edilmiştir. Bu maddeler Balkan milletlerinin hareket, ikamet ve mütekabil muamelelerdeki serbestîsi hakkında idi.

Kadınlar birliğinin çayından bir intiba

Komisyon bunlardan hareket serbestîsine dair olan maddeyi kabul ve Balkan milletlerinin Balkanlarda tam bir serbestî dairesinde pasaportsuz seyahat edebilmelerini tasvip eylemiştir.

Yeni proje hazırlanachk

İkinci ve üçüncü maddeler Romen, Yugoslav ve Türk murahhaslarının itirazlarını mucip olmuş ve neticede yepyeni bir proje hazırlanması karar altına alınmıştır. Bu projede de seyahat serbestîsi etrafında alınan tedbirler ve kararlaştırılan esaslar üzerinden yürünecek, ikamet şeraiti için de yeni bir formül bulunacaktır.

İktısat komisyonu

İktısat komisyonunda İnterbalkanik bir ticaret ofisi tesisi meselesi görüşülmüş ve Yunanların buna dair olan teklifi Türk noktai nazarına göre tadil edilerek kabul olunmuştur. Hububat ve tütün ziraatlerinin himayesi hakında alınacak tedbirleri tesbit etmek üzere talî bir komisyon teşkili kararlaşmıştır. Talî komisyon bunun hakkında hazırlayacağı raporu heyeti umumiyeye sevkedecektir.

Öğleden sonraki gezmeler

Balkan murahhasları ve Balkan gazetecileri dün öğleden sonra Asarı atika müzesini, Topkapı sarayını ziyaret etmişlerdir.

Murahhaslar, program mucibince saat tam 2,5 da otomobillerle Asarı atika müzesine gelmişlerdir.

Kapının önünde polis memurları murahhaslar selâmlamıştır.

Balkanlı misafirler müzede Büyük İskenderin lâhdi önünde dakikalarca durarak belediye seyyahin şubesi memurları tarafından verilen izahatı dikkatle dinlemişlerdir. Murahhaslar müzede milâttan beş altı asır evvelki statüleri ve kadim asarı birer birer tetkik etmişlerdir. Asarı atika müzesi gezildikten sonra otomobillerle Topkapı sarayına hareket edilmiştir.

Sarayın dış kapısında murahhaslar polis memurları tarafından selâmlanmıştır. Burada ev velâ Kubbe köşkü, arz odası ve diğer binalar gezildikten sonra silâh müzesine girilmiştir. Silâh müzesinde kadim ve tarihî kıymeti haiz kalkanlar,

Romen murahhası nutuk söylüyor

oklar, kılınç ve hançerler, balta, gürz ve oklar seyredilmiş ve eski Türk silâhları hakkında murahhaslara izahat verilmiştir.

Silâh müzesini müteakıp çini dairesi ve hazine köşkü ziyaret edilmiştir.

(Devamı 4 üncü sahifede)

Yunan ve Bulgar gazetecileri İstanbul Matbuat cemiyetinin dün kendilerine verdiği öğle ziyafetinde

İktısat Vekilimiz

Dün iktısadî mahafil ile temastan sonra Ankaraya gitti

Evvelki gün Avrupa'dan şehrimize gelen İktısat vekili Mustafa Şerif Bey dün akşam Ankara'ya hareket etmiştir.

Mustafa Şeref Bey dün Ticaret müdiriyetini ziyaret ederek, bir müddet meşgul olmuş ve müdür Muhsin Beyden bazı meseleler üzerinde izahat almıştır.

Vekil Bey bundan sonra İhracat ofisine gitmiştir. Mustafa Şeref Bey ofiste uzun müddet kalmış, günün iktisadî işlerine temasla izahat almıştır. Aldığımız malûmata göre, vekil Bey İsterlin lirasının sukutunun ihraç eşyamız üzerindeki tesirleri hakkında ofis tarafından yapılan tetkikatın netice ve seyri hakkında izahat almıştır.

M. Papanastasiyo

Hariciye Vekilimiz

M. Papanastasiyo'nun ziyaretini kabul etti

Hariciye vekili Tevfik Rüştü B. dün Tokatliyanda meşgul olmuş ve bazı zevatın ziyaretlerini kabul etmiştir. Öğleden sonra Balkan konferansındaki Yunan heyeti murahhasa reisi M. Papanastasiyu otele gelerek kendisini ziyaret etmiştir. Hariciye vekilimizin yarın veya öbür gün Ankaraya hareketi muhtemeldir.

M. Poincare baro reisliğinden istifa etti

PARIS, 20 (A.A.) — M. Poincarè Paris barosu reisliğinden sıhhî sebeplerden dolayı istifa etmiştir. İstifa yarın resmiyet kesbedecektir.

PARİS 20 (A.A.) — Matin gazetesinin verdiği bir habere göre M. Poincaré pazar günü istişare için toplanan doktorların tavsiyesi üzerine Paris baro reisliğinden istifaya karar vermiştir. M. Poincaré istifanamesinde baro reisliği gibi ağır bir vazifeyi ifaya sıhhî vaziyetinin müsait olmadığını doktorların kendisine açıkça söylemiş olduklarını kaydedecektir.

Ünye kaymakamlığı

Ö. Bedretitn B.

Ünye Kaymakamlığına Manavgat kaymakamı Ömer Bedrettin Bey tayin edilmiştir. Ö. Bedrettin Bey mülkiye mektebimizin yetiştirdiği genç ve kıymetli uzuvlardan birisi olduğu kadar genç şairler arasında da temayüz eden derin bir şairimizdir. Kendisine yeni işinde muvaffakıyet temenni ederiz.

Kabine Gazinin riyasetinde toplanacak!

Bu içtimada bütçeden 15 milyonluk tasarruf yapılacak..

Varidat hangi noktalarda azalmıştır; tasarruf mecburiyeti nerden geliyor?

ANKARA, 21 (Telefon) — Evvelce yazdığım gibi İsmet Pş. hükûmeti geçen sene bütçesinde esaslı bir tenzil yapmakla en doğru ve salim adım atmış oldu ve bu sene malî cepheden karşılanacak müşkülâtın azametine set çekmiş bulunuyor.

Filvaki Maliye vekâleti bu sene yeni bütçeyi hazırlarken vehametle karşılaşmış değildir. Fakat itiraf etmek lâzımdır ki varidatın bir miktar daha tenezzülü karşısında 922 bütçesinde varidat ve masraf arasında tevazünü temin, artık Maliye vekâleti işi olmaktan çıkmış, bir devlet meselesi haline gelmiştir. Onun içindir ki 186 milyonluk masraf bütçesinin asgarî 15 milyon daha tenzili meselesi Reisicümhur Hz. nin riyasetinde fevkalâde bir içtima aktedecek olan Heyeti vekilede görüşülerek bu tenezzül temin edilecektir.

Varidatın hangi cephelerden düşmekte olduğu 1932 senesi zarfında daha da düşmesi ihtimali olduğunu bildiriyorum:

1 — Başta erazi vergisi 1931 bütçesindeki tahminin dununda varidat temin edecektir. Bu vergi kanundaki istisna ve muafiyetlerin mükelleflere temin ettiği muafiyetler varidatın düşmesine sebebiyet vermektedir.

(Devamı 4 üncü sahifede)

İsmet Paşa Ankaraya vardı, kabine toplandı!

Başvekili Gazi Hz. istasyonda karşıladılar ve birlikte Çankayaya gittiler

Ankarada muazzam bir istikbal merasimi yapılmıştır. Kabine içtimaında neler görüşüldü?

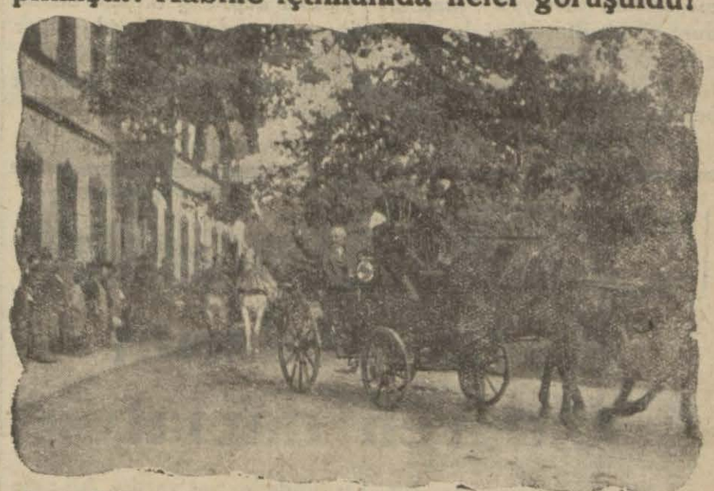

Başvekilimizin seyahatleri esnasında hususî Milliyet fotografçısı tarafından alınan ve şimdiye kadar neşredilmiyen bir resmi: İsmet Paşa Peştede araba ile harayı geziyor...

ANKARA (Telefonla) — Bu sabah Ankara İsmet Paşayı büyük bir heyecanla karşıladı. Bütün şehir bayraklarla süslenmişti. Sabahleyin dokuzdan itibaren kesif bir kalabalık istasyona akmağa başlamıştı. Saat onda istasyon meydanı hıncahınç dolmuştu. Gazi Hz. trenin gelmesi zamanı yaklaşınca istasyona geldiler. Bu geliş kalabalığın heyecanına büyük bir neşe kattı. Halk aziz reisi selâmlamak ve ona yüreğindeki sevgiyi izhar etmek için bu vesileden istifade etmiş oldu.

Millet Meclisi Reisi Kâzım Paşa, Büyük Erkânı Harbiye Reisi Müşir Fevzi Paşa, vekiller, meb'uslar, sefaretler erkânı, mülkî ve askerî erkân istasyona gelmiş bulunuyorlardı.

Gazi Hazretleri, tren Gazi istasyonundan hareket ettiği sırada istasyonun içine girdiler. Burada vekil Beylerle Başvekil Paşa gelinceye kadar görüştüler.

Sefirler bu tesadüften istifade ederek Reisicümhur Hazretlerine tazimatlarını arzettiler.

Tren tam zamanında geldi. Vagon makastan geçtikten sonra İsmet Paşayı görenler muvaffak başvekili şiddetle alkışladılar.

Büyük Gazi ile Vekil Paşa öpüştüler. Bundan sonra İsmet Paşa Millet Meclisi reisimizle öpüştü Bu samimî istikbal esnasında istasyonun içini ve dışını dolduran halkın tezahüratı pek yükseldi.

İsmet Paşa kendisini karşılamağa gelenlerin ayrı ayrı elini sıktı. Asker kıt'alarının selâmına mukabele etti. Garın ka

(Lûtfen sahifeyi çeviriniz)

Tetkikler

Buhran Etrafında...

Buhranın âmilleri arasında müstemleke ve dominyonlarla olan münasebet te vardır.

—5—

Büyük Beritanya imparatorluğunun müstemlike ve dominyonlarile olan münasebatının son had safhalarından mütevellit darlığı da buhran âmilleri arasına koymak lâzımdır.

Filvaki Kanada Başvekili Mösyö Benetin teklifleri ne Boldwin ne de Mac Donald kabineleri tarafından kabul edilemedi. İngiltere gıdaî maddeler üzerine gümrük koymağa ve imparatorluğa dahil memleketler lehine bir fark ihdasına muvafakat edemedi. Şüphesiz ihtilâf müstemlekeler ve dominyonlar lehine farklı tarifeler tatbikinden ziyade gıdaî maddeler için gümrük rüsumu koyup koymamaktan çıkıyor. Yoksa İngiltere hükûmeti 925 tenberi müstemlekeleri ve dominyonları lehine kısmen farklı tarifeler kabul etmiş ve meselâ bizim incirlerimiz ile üzümlerimiz maalesef Kanadanın mümasil mahsulâtı muvacehesinde ağır resimler vermeğe mecbur kalmıştır. Hâlâ vaziyet böyledir.

Fakat buğday, arpa, un ve saire gibi diğer gıdaî maddeler hâlâ İngiliz tarifesinde resme tabi olmamakta devam ediyor. Müstemlekât ise bunların da resme tabi olmasını ve müstemleke ve dominyonlar muvareda tının üzümler hakkında olduğu gibi müstesna tutulmasını istiyorlar.

Şimdi münakaşa edilen ve galiba İngiltere millî hükûmetinin de nihayet muvafakat etmek yolunu tuttuğu mevzu da budur.

Gıdaî maddeler üzerine gümrük koymak meselesi İngilrete de asırlardır zaman zaman münakaşa edilen bir mevzudur.

Çiftlik eshabının mahsullerini himaye için muhazafakârlar gümrük koymayı ister, liberaller de buna mani olmağa çalışırlardı.. Karl Marksın bu mevzudaki tavsiyesi meşhurdur: O İngilterede buğdaya gümrük koymak istiyen muhafazakârlara karşı ameleye hitaben neşrettiği beyannamede:

Bırakınız ekmeğe de gümrük koysunlar ki sizin ücretlerini tezyit etmeleri o zaman bir zaruret halini alır. Ve sizin için daha iyi yaşayabilmek te ancak boğazımızdan kısmakla kabil olabileceğine göre o zaman hakikaten tasarrufa imkân bulur, ve insan gibi yaşamak ihtiyaçlarını tatmin edersiniz.) diyordu. Marks'a göre amelenin üçreti yiyeceği ekmeğin rayicine göre takarrur edeceğinden ekmek fiatı pahalılaşınca ücretin de tezayüdü zarurî olur. Ve eğer amele iki lokma ekmeğini tasarruf ederek onunla meselâ şeker alacaksa bu iki lokmanın fiati gümrük vaz'ı hallinde evvelkisine nazaran yükselmiş olacağından alacağı şekerin mikdarı da çoğalır. Bu tavsiyeleri de mek ki Travayistler de dinlemek istemedi.

Millî hükûmete gelince onun bu yolda bir kanun teklif edip etmiyeceği intihabatın neticesinde anlaşılacaktır.

İngilizlerin ticaret serbestisi sistemine muhalif olarak bütün dünya himayecilikte ısrar ve gümrük tarifelerini, inkişaf ettirmek istedikleri dahilî sanayii himaye için, tezyit etmekte devam ediyor.

Bunu da 924 denberi artan tarifelerle İngiliz emtiasına karşı kapılarını kapayan memleketleri görerek İngiliz ticareti hariciyesi için dünya marşesinde gittikçe daralan imkânlara işaret etmek üzere kaydeylemek lâzımdır.

İngilizlerin serbest ticaret politikasına rağmen bizim başlıca ihracat mahsullerimizden olan tütütn, üzüm, incir, fındık, ithalâtı İngilterede gene gümrük resmine tabi tutulmakta ve afyonlarmızın ithalâtı daha evvelden ruhsat almakla takyit olunmakta idi. Binaenaleyh Millî hükûmetin buhran ile tevellüt eden yeni zaruretler hasebile himayecilik cereyanına kapılmış olması bizim ihracatımızdan ziyade diğer memleketlerin ihracat maddeleri üzerinde müessir olacak mahiyettedir.

* *

HARİCÎ HABERLER

M. Laval'in Seyahati

Fransız başvekili dün gece Nevyorka vardı

PARIS, 21 (A.A.) — Havas muhabirinin İlle de France vapurundaki muhabiri mahsusunun Terre - Neuve açıklarından seyahatinin beşinci gününde gönderdiği bir habere göre İlle de France çarşamba gecesi Nevyorka varacaktır. M. Laval ile maiyetinde bulunanlar perşembe günü saat yedide Nevyorkta karaya çıkacaklardır.

Prens de Galles'in bir çiftliği yandı

CALGARY, (Alberta) 21 A.A.— Prens de Galles'in Calgary'daki çiftliği meçhul bir sebepten dolayı çıkan yangın neticesinde ehemmiyetli surette hasara uğramıştır. Yangın tam 12 saat büyük bir şiddetle devam etmiştir.

Maddi zarar ve hasar miktarı 18000 dolar tahmin olunmaktadır. Çiftlikte bulunan birçok kıymetli hayvanlar yangın esnasında telef olmuşlardır.

Ispanyada grevler

GREVADE, 20 A. A. — Grev komitesi umumî grevin nihayet bulduğunu bildirmek üzere bir tebliğ neşretmiştir.

Yalnız maden sanayii amelesi işe başlamışlardır. Bunlar tevkif edilmiş olan grevcilerin serbest bırakılmasını beklemektedirler.

Grev komitesi Sendikaların tekrar açılmasına müsaade edilmediği takdirde umumî greve yeniden başlanacağını haber vermiştir.

Şiddetli bir kasırga

DUNEDIN, (Yeni Zelanda) 20, (A.A.) — Gün ağarken başlayıp şiddetli bir surette devam eden bir kasırga esnasında hastahnelerden birinin damı uçmuş, koşu meydanındaki tribünlerden biri yıkılmış, sarnıçlı bir vapur engine doğru sürüklenmiş, rıhtımın bir parçası kopup ayrılmış, ağaçlar köklerile birlikte sökülüp devrilmiştir. Maddi zarar ve hasar çok büyük bir yekûn tutmaktadır. Nüfusça zayiat olmamıştır. Rüzgârın şiddeti şimdi kırılmış bulunmaktadır.

İngilterede intihabat bilfiil başladı

Namzetler intihap dairelerinde propaganda yapıyorlar

M. Mac Donald oğlu için çalışıyor

Muhafazakârların intihap afişlerinden biri

LONDRA, 20 (A.A.) — İngilterede 27-10 a kadar devam edecek olan intihabat mücadelesi bugün başlamıştır. Bu faaliyet, diğer demokrat memleketlerde bu gibi ahval ve şerait altında namzetlerin gösterecekleri faaliyetleri andırmaktadır. Burada başka yerlerde olduğu veçhile içtimalar intihap dairelerinde yapılmakta ve namzetler orada siyasî akidelerden bahsetmekte ve yalnız şifahî olmayan ve belki müntehiplerin tutmak istedikleri veya aleyhinde bulundukları namzetlere göndermiş oldukları mektuplardan müteşekkil büyük bir cilt teşkil eden suallere cevap vermektedirler. Müntehipler iki defa müntehiplerine mektup göndermek ve bunun için posta parası vermemek hakkına maliktirler. Diğer taraftan kanun, her türlü ihtilâslara mâni olmak için her namzedin intihap mücadelesi esnasında yapacağı masarif mikdarının muayyen bir mikdarı tecavüz etmemesini natık bulunmaktadır.

M. Mac Donald oğlu için çalışıyor

LONDRA, 20 (A.A.) — M Mac Donald oğlu lehine propaganda yapmak üzere Vaşingtondan tayyare ile Betfor'a hareket etmiştir

Japonyanın şartları Çinlileri kızdırdı

Kanadada bulunan Çinliler bile bir harp ihtimaline karşı hazırlanıyorlar

TOKYO, 21 A.A. — Resmî mahafile gelen malûmata nazaran Marechal Chiang Fransa ile İngiltere'ye yaptığı bir teklifte Shan Hai Kwan şehrine Tientsin'den birkaç askeri müfreze göndermelerini istemiştir.

Chiang bu teklifi Shan Hai Kwan şehrinde Çinliler ile Japonlar arasında bir ihtilâf çıkmasının önüne geçmek maksadma müstenittir. Diğer taraftan haber alındığına göre Shan Hai Kwan'da bulunan Çin ve Japon askerlerinin kumandanları aralarında resmî mahiyette olmamak üzere bir anlaşma yapmışlardır.

Bu ihtilâf mucibince Çin askerleri demir yolunun Şimal kısmında ve Japon askerleri cenup tarafında kalacaklardır.

Sabık Japon Hariciye nazırı Vikont Ishi'nin bir beyanname hazırlamakta olduğu öğrenilmiştir. Vikont Ishi Japon gazetelerinden Asahi'de çıkacak olan bu beyannamesinde Cemiyeti Akvamın Çin - Japon ihtilâfını tetkik hususunda ittihaz ettiği hareket tarzını tenkit edecek, bununla beraber Japonya'nın Cemiyeti Akvamı torpillemeği hiç bir vakit hatır ve hayalinden geçirmemekte olduğunu bilâkis bu müessesesiyi hayırhahane tenkitlerle kuvvetlendirmek için elinden geleni yapmak arzusunda bulunduğunu kaydedecektir.

Çinde galeyan

LONDRA, 21 A.A. — Tokyo'dan gelen bir telgrafta bildirildiğine göre Çin'de Japonlar aleyhinde baş gösteren ve gün geçtikçe şiddetlenen galeyan ve tahrikat resmî Japon mahafilinde büyük bir endişe uyandırmaktadır.

Bahrî bir hareket yapılmasına lüzum gösterilen her hangi bir hâdise zuhurundan ve vaziyetteki vahametin bu yüzden bir kat daha artmasından korkulmakta olduğu açıktan açığa anlaşılmaktadır.

Ecnebi hükûmetler tarafından verilen notalar

TOKYIO, 20 A.A. — Hükûmet ecnebi hükûmetler tarafından verilen notalara cevap hazırlamakla meşguldur.

Japonya'nın bu cevabında Kellogg misakının Mançuri meselesine tatbik edilemiyeceği hususundaki fikir ve kanaatının istinat ettiği sebepleri tekrar izah edeceği, Çin'in Japonya aleyhindeki hareketleri ve boykotaj tedbiri ile evvelki teahhütlerine riayetsizlik gösterdiğini ehemmiyetle kaydeyliyeceği haber alınmıştır.

Nankinde infial

NANKİN, 21 A.A. — Japonya'nın Mançuri ihtilâfının halli için ileri sürdüğü şartların kabulünü istediğine dair olan haber Nankin hükûmet mahafili ve halkı tarafından büyük bir hiddet uyandırmıştır.

Japonya M. Briandın tavsiyesini kabul edecek mi?

TOKYİO, 21 A.A. — Japonya M. Briand'ın tavsiyesini kabule ve Çin hükûmeti muahadelerden mütevellit teahhütlerin tanınması hususundaki umumî esas hakkında anlaşmaya hazır bulunduğu takdirde Mançuri'de bulunan demiryollarına müteallik haklarının müzakereye başlanmadan evvel Çin tarafından sureti mahsusada tasdikini istemekten vazgeçmeğe mütemayül bulunmaktadır.

Kanadadaki Çinlilerin bir teşebbüsü

VICTORIA, (Kolombia), 20 A. A. — Kanada'daki Çinliler Japonya ile Çin arasında bir harp çıktığı takdirde Japonlara karşı sevkedilmek üzere bu yakınlarda bir askerî sefer fırkası teşkiline teşebbüs etmişlerdir.

Hükûmet ve zabıta bu kabilden faaliyetlerin memleket kanunlarına mugayir olduğunu, Kanada'da hükûmetin delâlet ve himayesi olmaksızın sefer heyetleri teşkili hususundaki teşebbüslerin Kanada kanunlarını ihlâl eder bir hareket mahiyetin de görüleceğini bu Çinlilere hatırlatmıştır.

Japonya ne istiyor?

TOKİO 20 (A.A.) — Salâhiyettar makamlardan alınan haberlere göre Japonyanın Çin ile doğrudan doğruya müzakere etmeğe âmade olduğu beş nokta şunlardır:

I — Japonya lehine muahedelerden doğan mükellefiyetin sarahaten kabulü "Japonyanın 21 metalibi bu mükellefiyete dahildir.,,

II — Japonyanın demiryollarına müteallik hukuk ve imtiyazlarmın kabul ve teyidi.

III — Japonya aleyhine vâki harekâttan "ezcümle cebir tarikiyle boykotaj,, ve Japonların hayat ve mallarına vâki tecavüzattan vazgeçilmesi..

IV — Her iki hükûmet yekdiğerinin tamamiyeti mülkiyelerini tsadik etmesi.

V — Muahedelerle de teyit edilmiş olduğu üzere Mançuride Japon tebeasına ait bulunan araziye müteallik icar mukavelelerinin tanınması..

SON DAKİKA

Gazi Hz. sinemada..

ANKARA, 21 (Telefonla) — Gazi Hazretleri dün akşam Yeni sinemaya giderek gösterilen filmi seyir etmişlerdir.

Nafıa müfettişi umumîliği

ANKARA, 21 (Telefonla) — Nafıa müfettişi umumiliğine sabık Bilecik meb'usu Asaf Bey tayin edilmiştir.

Sofyada ikinci ziraat konferansı

SOFYA, 20 (Milliyet) — Teşrinisaninin son on beş gününde Sofyada Şarki ve cenubu şarkî Avrupa ziraat memleketlerinin ikinci konferansı toplanacaktır. Birinci konferans 1930 da Varşovada toplanmıştı. Sofya konferansına Lehistan, Letonya, Estonya, Çekoslovakya, Macaristan, Yugoslavya, Romanya ve Bulgaristan ziraat nazırları ile mütehassıslar iştirak edeceklerdir.

Mahut "İntibah,, tatil ediliyor

SOFYA, 20 (Milliyet) — Hükûmet, son nüshası ile Cumhuriyet Türkiyesine ve onun buradaki mümessillerine karşı şiddetli hücumlarda bulunan Şumnıda münteşir "İntibah" ismindeki irtica gazetesini tatile karar vermiştir.

Sofyadaki siyasî mahkûmlar

SOFYA, 20 (Milliyet) — Adliye nezareti Sofya merkez hapisanesinde bulunan siyasî mahpusları taşra hapısanelerine göndermeğe karar vermiştir. Bu karara sebep ahiren hapısanede iki Makedonyalının katledilişi ve bu hâdiseden sonra teşdit edilen hapisane nizamlarını protesto için mahpusların yaptıkları umumî grevdir.

Bir Bulgar köyünde müsademe

SOFYA, 21 (Milliyet) — Evvelki gün Kalofer ismindeki Bulgar köyünde, umumî içtima için bir salonu işgal etmek istiyen kalabalık bir komünist kütlesi ile, kendilerini dağıtmağa gelen zabıta arasında bir müsademe olmuştur. Zabıta havaya 250 el kadar endaht etmiş ve komünistler de zabıtaya taş yağdırmışlardır. Polislerden biri ağır surette yaralanmıştır. Bir çok komünist tevkif edilmiş ve sokaklarda gece 18 den sonra dolaşmak menedilmiştir.

Edisonun hatırasını taziz için bir dakika karanlık

WASHINGTON, 21 A.A. — Edison'un cenaze merasimi gününe tesadüf eden çarşamba günü Nevyork belediye reisinin emri üzerine saat 19 da bir dakika şehir karanlık kalacaktır.

Büyük muhteriin naaşının teşhir edildiği lâboratuvarın önünde şimdiye kadar 10,000 kişi gelip geçmiştir.

İzmir ve Balıkesir sporcuları Ankarada

BALIKESİR, 21 (A.A.) — İzmir ve Balıkesir mıntakaları sporcuları 13 teşrinisanide Ankarada bulunmak üzere davet edilmişlerdir.BuradaGençler birliği veAnkara muhteliti ile bir futbol maçı yapacak ve mıntaka atletleri ve bisikletçileri de müsabakalar yapacaklardır.

Sofyada bir Miting

SOFYA, 20 (Milliyet) — Tali pedagojik ve realist mekteplerinden mezun kalabalık bir talebe kafilesi, kendilerinin Darülfünuna dahil olmalarını meneden nazaretin son bir kararını protesto için, şehrin ortasındaki askerî gazinonun önünde bir nümayiş yapmışlardır. Polis müdahale etmiş ve talebeyi kırbaçla dağıtmıştır. Birçok talebe dayak yemiş ve bir çokları da tevkif edilmiştir. Bunlar Sofyadan çıkarılacaklardır.

Nevyork Borsasında

NEVYORK 20 (A.A.) — Esham piyasasında yüz bin İngiliz liralık paketler içinde bir çok talepler kaydedilmiştir. Taliplerin ekserisi İngiltereden gelen ve mübayaaların İngiliz maliyecilerinin intihabattan evvel İngiliz lirasının vaziyetini islâh arzusunda bulunmakta olduklarına delâlet eylemekte bulunduğu intibaı vermektedir.

Takvimin ıslahı

CENEVRE, 20 (A.A.) — Şimdiki takvimde ıslahat ve tadilât yapılması meselesini tetkike memur beynelmilel konferans dün tehir edilmiştir. Konferans Paskalya yortusunun her sene aynı güne tesadüf ettirilmesi lehinde bulunmuş. Fakat takvimin umumî surette sadeleştirilmesi prensibinin kabulü meselesini daha müsait bir zamana talik etmiştir.

Bir keşif

ROMA, 20 (A.A.) — Torino'da bir cadde açılırken Romalılara eski bir cadde açılırken Romalılara ait eski bir şehrin bir kalesinin bakayı ortaya çıkarılmıştır.

Hava facıaları

LONDRA, 20 (A.A.) — Asker tayyare bir tecrübe uçuşu esnasında Fransden yakınında yere düşüp parçalamıştır. Paraşotla yere inen pilotun topuğu kırılmıştır.

MEMLEKETTE

Kayın pederini öldüren damat

Salihliden bildiriliyor: Burada bir aile faciası oldu. Kainpederini öldüren damat yakalandı.

Salihlinin Mitat Paşa mahallesinde mukim bakkal Ali usta isminde bir zat vardır. Ali usta kısile damadının geçinemediklerini görerek bir boşanma davası ikame ediyor. Muhakeme neticesinde boşanma kararı veriliyor.

Damat bu halden çok müteessir oluyor. Mahkeme kararı tefhim edildikten sonra, avdet edilirken, damat istasyonda Postane önünde kainpederi ile boşandığı kadının önüne geçerek onu cebren götürmek istiyor ve kendisinden ayrılamıyacağını söyliyor. Bunu gören ihtiyar kainpeder, elindeki bastonla sabık damadının kafasına vuruyor. Bunun üzerine damat da taboncasını çekerek ihtiyarın ayağına ateş ediyor. Zavallı ihtiyar sabık damadını korkutmak için elini beline götürdüğü bir sırada ikinci bir kurşunla kanlar içinde ruhsuz olarak yere yuvarlanıyor. İkinci kurşun ihtiyarın tam kalbine isabet etmiştir.

Gazi Hazretlerinin İzmirdeki heykeli

Reisicümhur Gazi Hazretlerinin İzmirde rekzedilecek opısmın karşısındaki büyük kaviste en aşağı on bin kişi yığılmıştı. Alkışlar durmadan devam ediyordu.

Ankara esnafı ve bilûmum cemiyetler mümessilleri meydanın iki tarafını doldurmuşlardı. Yaşa Gazi, Varol İsmet Paşa sesleri yükseliyordu.

Gazi Hazretleri, İsmet Paşayı otomobillerine alarak istasyondan birlikte ayrıldılar.

Heyeti vekile içtimaı

ANKARA, (Telefonla) — Öğleden sonra saat onbeşte Heyeti Vekile İsmet Paşanın riyasetinde toplandı. Bu içtimada Başvekilin seyahati etrafında kabine arkadaşlarını tenvir ettiği ve müstacel bazı mevaddın müzakere edildiği tahmin edilmektedir.

İçtima geç vakte kadar devam etmiştir.

lan heykelleri için inşası tasavvur edilen abidenin belediyenin fen heyeti tarafından güzel bir resmi yapılmıştır. Abidenin üst ve alt kısımlarının taşları kırmızı renkte Foça taşından, orta kısmı da (Kançeşme) nâmı verilen yeşil renkte taştan olacak, üç tarafında mermer merdivenleri bulunacaktır.

Abide; tamamile yerli taştan yapılacak, abidenin yüksekliği 4 metre 80 santimetre olacaktır. Heykel de 4 metre yüksekliğinde olacağına göre âbide ve heykel 8,80 metre yükselecektir. Abidenin temeli beton olarak yapılacaktır. İnşaata yakın bir zamanda başlanacaktır.

Bergamada feci bir cinayet

Evvelki gece Bergamanın Kınık nahiyesinde müthiş bir cinayet ika edilmiş ve bir kundakçılık vak'ası olmuştur.

Jiro ticaretanesinin Kınıktaki pamuk fabrikasının acentası olan fabrikatör Baki Bey ikamet ettiği hanede fecî bir surette öldürülmüştür.

Katiller Baki Beyi boğazından ve ayaklarından kesmek suretile öldürmüşler ve evine ateş vererek kaçmışlardır. Ev kısmen yandıktan sonra söndürülmüştür.

Baki Beyin parçalanmış olan cesedi yanan evin içinde bulunmuştur.

Caniler Manisa'nın Yayaköy nahiyesinin Gümüş köyü halkından olan ve üç seneden beri Kınıkta bulunan Abdullah ile Kınıklı Koca zeybek Hasan Hüseyin, Saka oğlu İsmail namında üç kişidir, Jandarmalar tarafından yakalanmışlardır.

Hâdisenin müretteplerı başkalarıdır ve cinayette rekabet meselesi vardır. Cinayeti ve kundakçılık vak'asını tertip eden alâkadarlar da tebeyyün etmek üzeredir. Baki Bey aslen Dikililidir.

Terkos için yeni teklifler mi var?

Ekonomi

Japon parası da Borsaya alınacak!

Buna sebep son zamanlarda Japonya ile ticarî münasebatımızın inkişafıdır

Son zamanlarda Japonlarla ticarî münasebatımızın gittikçe inkişaf etmekte olması, yeni bir ihtiyacı meydana çıkardı.

Şimdiye kadar Japonlarla ticarî münasebetler mahdut, bilhassa Japon parasile alâka hiç mesabesinde olduğu için, Japon parası olan "Yen" üzerine borsada muamele cereyan etmemekte idi.

Japon emtiasının memleketimizde fazla muamele görmesi üzerine, ithalât tacirleri başka paralar üzerine muamele yapmak veya "Yen" e takribî bir fiat vermek mecburiyetinde kalmaktadırlar. Bu vaziyet karşısında ve bu mühim meselenin halli için "Yen"in borsaya "kote" edilmesi düşünülmektedir.

Buğday fiatları

Buğday fiatinin sukutu, artık günün en mühim iktısadî meselesi haline gelmiştir.

Gümrük resminin fazlalığı, ve bu sene istihsalâtın azlığı karşısında, bazı zevat buğday fiatlerinin elân düşmesini gayri tabiî bulmaktadırlar.

Fakat iktısadî mehafilde anlanmış zevat, buğday fiatlerinin bugünkü seviyesinin gayritabiî değil, bilâkis çok normal olduğunu söylemektedirler.

Alman kat'î neticelere nazaran, bu sene buğday istihsalâtımız geçen senekinden fazladır. Geçen seneki istihsalâtımız ihtiyaçtan fazla olduğuna nazaran bu seneki daha çok fazladır. Gümrük resminin sekiz kuruş olması, yalnız hariçten buğday gelmesine mâni olabilmek edir. Fakat dahilî piyasanın rekabetine ve fiatlerin tenezzüline mâni olabilecek mahiyette değildir.

Fiatlerin ne kadar düşebileceği cihetine gelince: Buğday fiatlerinin ihracat yapabilecek bir mevkie gelinceye, tevazün hâsıl oluncaya kadar devam edeceği muhakkaktır. Fiatlerin 5,5 kuruşa kadar düşmesi son zamanlarda ihracat yapılmasına intaç etmiştir. Binaenaleyh buğday fiatlerinin daha fazla sukutu da beklenmemektedir.

Ağustosta ucuzluk, pahalılık nisbeti

Ticaret odası İstanbul'un Ağustos ayı "geçinme endeksi" ni nihayet neşretti.

Bu cetvele nazaran İstanbul'da hayat ağustos ayında bir ay evvelkine nazaran ucuzlamıştır.

Endekse nazaran 1914 birinci nısfının aylık vasatisi 100 addedildiği taktirde Ağustos ayı derecesi altın paraya nazaran 128 ve evrakı naktiyeye göre 1170 dir.

Esasen bu sene bidayetinden beri İstanbul'da hayat müdhiş surette ucuzlamaktadır.

Cetvele nazaran ucuzlayan maddelerin başında yiyecek ve içecek maddeleri gelmektedir.

Yakma ve aydınlatma maddeleri pahalılaşmış, giyecek eşyası, ev kiraları eski seviyesini muhafaza etmiştir.

Ticaret odaları kongresi

Türk Ticaret odaları kongresi pazartesi günü Ankara'da toplanacaktır.

İktisat vekili Mustafa Şeref bey tarafından küşat edilecek olan bu kongre bir hafta devam edecektir.

Dün İktısat vekâletinden kongreye Oda ve borsa kâtibi umumîlerinin de iştirak edeceği bildirilmiştir. Bu vaziyete nazaran, kongreye İstanbuldan Ticaret müdürü Muhsin, Oda kâtibi umumîsi Vehbi, Borsa kâtibi umumîsi Nizameddin Âlî, Sırrı ve İzzet Beyler iştirak edecektir.

Murahhaslar cumartesi günü hareket edeceklerdir.

Tütün fiatları düşüyor

Son günlerde tütün fiatlerinde ehemmiyetli bir sukut görülmektedir.

Muhtelif tütün mıntakalarından gelen haberler, fiat sukutunun devam ettiğini ve tütün kumpanyalarının daima düşük fiat verdiklerini bildirmektedir. Gelen malûmata nazaran tütün fiatlerinde en ziyade sukut Ege iktısat mıntakasında, kasaba ve Kemalpaşa'da hissolunmaktadır.

İhracat ofisi bu başlıca ihraç eşyamızın kıymetten düşmesile yakından alâkadar olmakta ve bu meseleyi ehemmiyetle tetkik etmektedir.

Bu meselenin bir an evvel müzakeresi için Ofis idare komitesi pazartesi günü bir içtimaa davet edilmiştir.

Sergiyi gezenler

PARİS, 20 A.A. — Müstemlekât sergisini, açıldığı günden beri, 28,973,838 kişi ziyaret etmiştir.

Atina borsası 5 gün daha kapalı kalacak

ATİNA, 20 A. A. — Atina borsasının beş gün daha kapalı kalacağı ilân edilmiştir.

Fransa bankasına gönderilen altın

CHERBOURG, 20 A.A. — Evropa vapuru karaya 380 varil içinde 500 milyon franlık altın çıkarmıştır.

Aquitania, Deutschland, Président Roosvelt gemileri de Paris bankalarma ait olmak üzere altın getireceklerdir.

Nevyork bankaları arasındaki ihtilâf

NEVYORK, 21 (A.A.) — Nevyork bankaları Fransız bankasının mevduatı için verilen faiz mikdarını arttırmak hususunda mutabık kalmışlardır.

Ford müessesesi

Edison'un ölümü dolayısile Ford müessesesi dün çalışmamıştır.

Bono tevziatı iki gün tecil edildi

Gayrimübadillere bono tevziatı görülen lüzum üzerine iki gün tecil edilmiştir. Gayrî mübadiller cemiyeti dün bono tevzi etmemiştir. Bu gün de bono tevziatı yapılmayacaktır. Bono tevziatına cumartesi gününden itibaren başlanacaktır.

Cumartesi günü 1111 numaradan yukarı olanlar bono alacaklardır. Bono tevziatının sür'atle bitirilmesi için cemiyetçe tertibat alınmaktadır

Kambiyo Borsası

Sterlin	835,50	Kuron	15,80
Dolar	0,47,60	Şiling	3,53,0
Frank	12,06	Pezeta	5,30
Liret	9,14	Rayşmark	2,29,62
Frank B.	3,40,0	Zloti	
Drahmi	37,70	Pengö	
Frank İ.	2,42,29	Ley	79,00
Leva	62,64	Dinar	26,10
Florin	1,16,57	Çervoneç	

Borsa harici	Altın	945
	Mecidiye	51
	Banknot	272

Esham ve Tahvilâtın nevi

İstikrazı dahili	98,50
Düyunu muvahhide İkramiyeli Demiryolları	2,00

Vilâyette

Kanun Rehberi

Vekâlet, faydalı bir eser neşretti

Dahiliye Vekâleti bütün kanunlara ait ve çok müfit bir rehber vücude getirmiştir.

Rehberden kâfi miktarda vilâyete de gönderilmiştir.

Bir ziyaret

Yeni Artvin Valisi İmadeddin Bey dün Vali muavini Fazlı Beyi ziyaret etmiştir.

Hayvan Sergisi

Kayıt muamelesi dün hitam buldu

Dolmabahçede eski Hasahırlarda 26 teşrinievvelde küşat edilecek olan hayvanatı ehliye sergisinin kayıt muamelesi dün akşam nihayet bulmuştur. Bu günden itibaren 25 teşrinievvel pazar akşamına kadar 10 kişilik bir heyet tarafından sergiye kaydedilen hayvanlar puvan te edilecetkir. Sergi 26 teşrinievvelde açılacak ve kazanan hayvan sahiplerine 4500 lira mükâfat verilecektir.

Lüks tebrik telgrafnameleri

Müterekki memleketlerin kâffesinde tebrik telgrafnameleri zarif, süslü kâğatlara yazdırtılarak muhataba göndertilir. Sizde, Cumhuriyet bayramı vesilesile çekeceğiniz tebrik telgraflarını (Himayei Etfalin) her telgrafhanede bulunan "Lüks" kâğıtlarına yazdırtınız.

Bu suretle muhatabınıza karşı hem fazla hürmet hem de zarafetinizi göstermiş olursunuz.

Erenköy şifa yurdu

Verem Mücadele cemiyetinin Erenköyünde sanatoryom ittihaz edilmek üzere mübayaa ettiği Muhiddin Paşa köşkü "Şifa yurdu,, tesmiye edilmiştir. Sanatoryom, bir iki aya kadar tesisatı ikmal edildikten sonra açılacaktır.

Yetimlerimiz için

İngiliz sefarethanesinde bu akşam Türk yetim çocukları şerefine bir müsamere verilecektir. Müsamereyi bizzat sefir cenaplarının refikası tertip etmiş ve himayelerine almıştır. Esasen kıymetli bir ressam olan Leydi Klark cenaplarının Yetimlerimiz hakkında gösterdiği bu yüksek alâkayı tekdirle karşılamamak mümkün değildir. Müsamerede bütün güzidelerimiz bulunacak tanınmış birçok aileler vazife alacaklardır.

Dürrüşehvar evlenmiş

İzmirden bir akşam gazetesine verilen malûmata göre, sakıt halife Abdülmecidin kızı Dürrüşehvar Haydarabat nizamının kardeşi ve veliaht Nizamül mülk ile evlenmiştir. Bir hafta evvel yapılan nikâh merasiminde yuvarlak masa konferansındaki Hint murahhaslarından Şevket Ali Han, Ceneral Osman ve diğer Hint delegeleri bulunmuşlar. Veliaht zevcesinin Haydarabada götürecekmiş.

Askerî Tebligat

Beyoğlu Askerlik şubesinden Mülğa Kılıç Ali Hasköy, Teşvikiye Cihangir şubelerinde kayıtlı Ümera zabitan ve efrat ile şehit malûl aileleri Tütün ikramiyeleri 25-10-931 Pazar gününden itibaren her hafta çarşamba ve Pazar günleri Beyoğlu kazası kaymakamlığında müteşekkil komisyonda tevziat yapılacağından her şahsın iki kıt'a fotograf ve senedi resmiler ile birlikte komisyona müracaatları ilân olunur.

Beyoğlu Ask. Şubesi

Ekmek yapıcılar cemiyetinde

Ekmek yapıcılar cemiyeti idare heyeti dün cemiyetin Perşembe pazarı'ndaki merkezinde yapılmıştır.

Belediyede

Tütün depoları için bir talimatname yapıldı

Yeni 12 maddelik talimatname depolar hakkında bazı kayıtları ihtiva ediyor

Belediye tütün depoları ve imalâthaneleri hakkında 12 maddelik yeni bir talimatname vücude getirmiştir. Talimatnamede bilhassa yangınlara karşı alınacak tedbirlere ait ahkâm vardır. Talimatname şudur:

1 — Her depoda daima lâakal yirmi ton su istiap edecek havuz veya su deposu bulunacaktır.

2 — Elektrik tesisatı, mutlaka fennin muktezası dahilinde ve emniyetli borular içinde olacaktır.

3 — Bina dahilinde mümkün olan itfaiye tesisatı bulundurulacaktır.

4 — Tütün denkleri odalara her taraftan insan girip çıkacak şekilde istif olunacaktır.

5 — Gece bekçiler uyumamak için her tarafta kontrollu saat tertibatı vücude getirilecektir.

6 — Her depoda, binanın haricinde ve mazbut bir yerde itfaiyeye derhal telefon edilmek için bir telefon bulunacaktır.

7 — Bina döşemeleri muayene edilecek ve ona göre tütün depo edilecektir.

8 — Tütün istifi bulunan odalarda kat'iyyen sigara içilmeyecektir.

9 — Tütün imalâthaneleri binanın alt katında olacak, eğer bu mümkün olmazsa üst katlara hariçten olmak üzere demir merdiven yapılacaktır.

10 — Kışın soba yanıyorsa borular dama kadar çıkacaktır.

11 — Döşemeler ve merdivenler ahşap ise buralarda kabili tamir ve delik olan yerler tamir olacaktır.

12 — Bu imalâthanelerde diğer fabrikalar gibi hıfzıssıhha ahkâmı caridir.

Sokakta çalgı çalan sinemacılar

Şehzadebaşında ve sair bazı semtlerde tiyatro ve sinemaların önünde, sokak üstünde bu müessese sahipleri oyun başlamazdan evvel çalgı çaldırtmak tadırlar. Bu çalgılar halkı iz'aç ettiğinden sokakta çalgı çalmak menedilmiş ve keyfiyet alâkadarlara bildirilmiştir.

Sinema ve tiyatrolar

Beyoğlu ve Eminönü kaymakamları dün mıntakalarındaki bütün sinemacı ve tiyatrocuları davet ederek içtima etmişlerdir. Bu içtimada sinemalar için son defa tanzim edilen talimatname maddeleri görüşülmüştür..

SPOR

Yunan takımına çıkarılacak muhtelitimiz

Cuma günü çalışmağa başlıyor

Geçenlerde aldığımız telgraflardan anlaşıldığına göre Yunan takımı bu ayın 30 unda ilk ve gelecek ayın 1 inde de ikinci maçını yapacaktır. Bu gelen Yunan takımı muhtelittir, Olimpiyakos, Panatinaykos, Enosis klüplerinden mürekkeptir. Bu üç klüp Yunan futbolünün mümesilleri olabilecek bir kıymettedir. Hattâ daha ileri giderek aşağı yukarı bir millî takım da diyebiliriz.

Karilerimizin hatırlarında olması lâzım gelir, biz buraya gelen iki Yunan klübünü yani Aris ve Olimpiyakosu yendik. Onun içindir ki, bu sefer burada Yunanlılar son kuvvetlerini sarfedeceklerdir. Şurasını da unutmamamız lâzımdır ki, buraya gelmiş ve mağlûp olmuş olan Aris olsun, Olimpiyakos olsun, ihmal edilecek takım değildirler. Biz burada pek güzel bunu gördük.

Bizim gibi bu işi organize edenler de bu noktada titiz davranıyorlar. Cuma günü gelecek olan Yunan takımına karşı oynacak olan oyuncular egzersizlerini Rum muhtelitine karşı yapacaklardır. Bakalım o gün tekarrür edecek olan muhtelitimiz nasıl oynayacak ve ne gibi netice alacak? Bu çalışmalar Pazar ve Salı günü de yapılacaktır.

Lik maçlarının günleri

ISTANBUL, 21 A.A. — İstanbul futbol heyetinden tebliğ edilmiştir:

23-10-931 tarihinde Taksim Stadyomunda Yunanlılara çıkacak Fenerbahçe Galatasaray muhtelit takımının egzersizi bulunması dolayısile ayni günde icra edileceği ilân edilen Lik maçları müsabaka saatleri aşağıda gösterildiği üzere tashih edilmiştir.

Süleymaniye - İstanbulspor (İkinci takımları) saat 9,30.

Beykoz - Vefa (İkinci takımları) saat 10,45.

Süleymaniye - İstanbulspor (Birinci takımları) saat 12.

Vefa - Beykoz (Birinci takımları) saat 13,45.

Carnera-Paolino müsabakası menedildi

NEVYORK, 21 A.A. — Nevyork hükûmeti dahilindeki atletizm komisyonu Carnera ile Paolino arasında yapılacak Boks müsabakasını hali tabiide 90 kilo sikletinde bulunan Paolino'nun, 125 kilo ağırlığında olan Carnera ile karşılaşmasından siklet itibarile bir nisbet göremediğinden menetmiştir.

Ayni komisyon Carnera için daha münasip bir hasım bulunmasını muvafık görmüştür. Tahmin olunduğuna göre bu hasım 107 kilo sikletinde bulunan Vitolio olacaktır.

Stribbling'in yeni maçı

WICHITA (Kansas) 20 A.A.— Young Stribbling, on ravntlık bir maçta Saltavore'yi ikinci ravntta nokavt etmek suretile mağlûp etmiştir.

Los Angelos olimpiyadında Hintliler

YENİ DELHİ, 20 A.A. — Hindistan Olimpiyat cemiyeti icra komitesi 1933 senesinde Lons Angelos'e koşucu, yüzücü, boksör ve güreşçilerden mürekkep bir takım göndermeğe karar vermiştir.

Nüfus umum müdürü yarın gidiyor

Bir müddetten beri şehrimizde bulunan Nüfus müdürü umumîsi Akif Bey yarın Ankara'ya avdet edecektir.

Küçük Haberler

* Etıbba odasına yeni intihap olunan heyeti idarenin ilk içtimaı bugün saat 14 te Sıhhiye müdiriyetindeki dairei mahsusasında aktedilecektir. Heyeti idare reisi seçilecektir.

* Evkaf müdiriyetince Ayasofya, Yenicami ve Kariye camilerinin tamirine başlanacaktır.

* İzmir ve havalisi kadastro işlerini teftiş eylemek üzere bundan on beş gün evvel İzmire gitmiş olan kadastro ve fen işleri müdürü Halit Ziya Bey teftişatını ikmal ederek dün şehrimize gelmiştir.

* Tapu ve Kadastro müfettişlerinden olup Trabzon tapu müdiriyetine tayin edilen Fevzi Bey dün mahalli memuriyetine hareket etmiştir.

Terkos İşi..

Şirket müdürü gene Ankaraya gitti

Terkos şirketinin hükûmetçe mübayaası etrafında tetkikat devam etmektedir. Terkos şirketinin mukavelesi 933 senesinde bitecektir.

Şirket müdürü M. Kastelno evvelki gün Ankaraya hareket etmiştir. Müdürün Ankaraya hareketi şirket ile Nafia Vekâleti arasında mevcut meseleleri alâkadardır. Şirket müdürü mukavelenin hitamında belediye ile müştereken çalışmak fikrindedir.

Terkos Müdürü Ankarada

ANKARA, 21 (Telefon) — Terkos şirketi müdürü M. Kastelno geldi. Burada Nafia vekâleti ile temaslarına devam etmektedir.

Poliste

Gene toslaştılar!

Alman Asfalt şirketi şoförlerinden Pol idaresindeki 3506 numaralı kamyonla, Topkapıya gitmek üzere Edirnekapıdan hareket eden 810 numaralı tramvay dün çarpışmışlardır. Müsademede gerek otomobil, gerek tramvay hasara uğramıştır. Nüfusça zayiat olmamıştır.

Elini makinaya kaptırınca

Fındıklıda Daykoviçin odun deposunda odun kesmekte olan Ahmet elini makineye kaptırmış, iki parmağı birden kopmuştur.

Gizli rakı

Galatada Iskender sokağında 70 numaralı apartımanda kaçak rakı çekildiği haber alınmış, taharriyat neticesinde, bir imalâthane meydana çıkarılmıştır. İmalâthaneyi işleten İsak yakalanmıştır.

Saçsaça, başbaşa!

Beyoğlunda Rıza kızı Fatma Hanımla Suzan ve Nazmiye Hanımlar kıskançlık yüzünden kavga etmişlerdir. Kavga neticesinde Suzan Hanım Fatma Hanımı çakı ile yanağından ve baldırından yaralamış, Nazmiye Hanım da dövmüştür. Polis Nazmiye ve Suzan Hanımlar aleyhinde takibat yapmaktadır.

Dört el silâh!

Sirkecide bir otelin Kraathanesinde oturan Süleyman isminde bir adam otel müstecirlerinden Aziz ile kavgaya tutuşmuş, Şükrü isminde bir adamla Mustafa ve Abdürrezzak isminde iki kişi de ayırmak için kavgaya müdahale etmişler, ve Süleymanı tutup dışarı atmışlardır. Süleyman bundan müğber olmuş, her üçünün üzerine 4 el silâh atmış, fakat isabet ettirememiştir.

Maarifte

Darülfünun Divanı

Divan dün ekseriyet yoktu, toplanamadı

Darülfünun divanı dün ekseriyet olmadığından toplanamamıştır.

Eski bir Romen nazırı darülfünunda

Sabık Romanya nazırlarından ve ticaret ve sanayi akademisi rektörü M. Radikano dün sabah Darülfünunu ziyaret ederek emin Muammer Raşit Beyle görüşmüş ve bir saat kadar kalarak Darülfünun hakkında malûmat almıştır.

İlk tedrisat müfettişleri dün toplandılar

İlk tedrisat müfettişleri dün Maarif müdürü Haydar Beyin riyasetinde içtima ederek mektep lerin umumî vaziyetine karşı bazı meseleleri görüşmüşlerdir.

İki Fransız profesörü darülfünunda

Sorbon darülfünunu hukuku ceza müderrislerinden M. Perere ve M. Etienne Gam şehrimize gelmişler ve dün Darülfünuna giderek emin Muammer Raşit Beyi ziyaret etmişlerdir. Fransız profesörleri bir tetkik seyahati yapmaktadırlar. Bugün Mısıra hareket edeceklerdir.

Bulgaristanda af kanunu

SOFYA, 20 (Milliyet) — Siyasî mahpuslar hakkındaki af kanunu hafta sonunda ilân edilecektir. Af umumi olmıyacaktır. Sırp muhibbi çiftçi muhacirlardan Obbof ve Kosta Todorof ile komünist rüesasının istisna edilmeleri muhtemeldir.

Perapalasta konser

Turing klüpten: Teşrinievvelin 25 inci Pazar günü tam saat 18 te azamızdan meşhur piyanist Furlani efendi Pera Palasta fevkalâde bir konser vereceğinden Türkiye Turing ve Otomobil klöbü Umum azasile Balkan konferansı azayı kiramının hüvviyet varakalarını kapıda irae ile girebilecekleri Türkiye Turing ve Otomobil Klöbü Müdiriyeti tarafından bildirilir.

Hatıratımla Başbaşa!

Izzet Ziya..

MİLLİYET Pek yakında yeni ve resimli bir tefrikaya başlıyor..

Esbak mabeyn kâtiplerinden İzzet Ziya B. in "Hatıratımla Başbaşa,, isimli külliyatını resimli olarak pek yakında tefrikaya başlayacağız. Bu eser, çok cazip tarihî fıkraları, zarif hikâyeleri, bilhassa şimdiye kadar intişar etmemiş bir çok SARAY HATIRALARINI ihtiva etmektedir.

Hatıratımla Başbaşa!

Bu kıymetli ve resimli tefrikamızı bir kaç gün sonra ikinçi sahifemizde takip ediniz.

Bugün bu hatırat silsilesinin mündercatından bazı başlıkları dercediyoruz:

Kırmızı ampul, Son hatıra, Hemşire İzabel, kekeliğe, kekemelere dair.. Beklenen mektup, Aşka veda, Kudumu şerif, Saray kızları, haremağası, unutganlığa, dalgınlığa dair.. Cemaziyelevvel meselesi, şecaat arzederken.. Bir hak şinaslık hatırası tekinsiz ev, saraydan birkaç hatıra, Sahip mollanın bir sözü, bir takip sebebile. Aynarozda bir gece, geçmiş zaman olur ki... Yatak, bir takip.. Bir akıbet bir tecessüt vak'ası, garip bir ilânıaşk, sıcak çay, gönlümün nişanlısı, feci bir vaziyet, bir sakalın macerası, Zühre, lâhti muhabbet, son mektup, bir tesadüfün ilhamı, masum sahifeler, Peştede bir hatıra, Mavros adası, vagon perdesi, Panayota, Kınagecesinde, balık avında bir gece, köy manastırında, bir sergüzeşt nükteye intikal.

Milliyet

Asrın umdesi «Milliyet» tir.

22 TEŞRİNİEVVEL 931

İDAREHANE — Ankara caddesi No: 100 Telgraf adresi: Milliyet, İstanbul.

Telefon numaraları:
24311 — 24312 — 24313

ABONE ÜCRETLERİ

G	Türkiye için	Hariç için
3 aylığı	400 kuruş	800 kuruş
6 „	750 „	1400 „
12 „	1400 „	2700 „

Gelen evrak geri verilmez

Müddeti geçen nushalar 10 kuruş tur. Gazete ve matbaaya ait işler için müdiriyete müracaat edilir.

Gazetemiz ilânların mes'uliyetini kabul etmez.

Bugünkü Hava

Dün azamî hararet 10, asgarî 5 derece idi. Bugün ruzgâr lodos hava bulutlu.

FELEK

Hilâlinin başına gelenler

Dün yazmıştım. Bizim arkadaşlardan ve Girit yadigârlarından Hilâli Bey biraderimiz Yunanlı misafir gazeteci arkadaşlara mihmandar olmuş.. Milletlerimiz arasında tesisine çalışılan mes'ut dostluk Hilâli B. le misafirlerimiz arasında o kadar çabuk tessüs etmiş ki yedikleri ve içtikleri, ayrı gitmek şöyle dursun ayni otelde, ayni oda da ve hattâ aynı döşekte yatıyormuş...

Dostluğun bu derecesine memnun olmamak kabil değildir. Ancak Hilâli iş güç sahibi adamdır. Otelciye kendisini erken uyandırmasını tenbih etmiş. Garson bu tenbih mucibince sabahleyin Hilâli Beyi kaldırmış, Ancak Hilâli Bey Rumca görüşmeğe alışık olduğu için garsonla Rumca görüşmeğe başlamış: Tabiî Rumca:

— Be herif! Ne diye benim yerime Yunanlı gazeteciyi uyandırdın?

— Efendim, ben sizi uyandırdım.

— Sus aptal herif! Ben kendimi bilmez miyim! Sen benim yerime ötekini uyandırdın! Bak sana Rumca görüştüğümden de mi anlamıyorsun!

Biçare garson Hilâli Beyin Hilâli Bey olduğunu ve Yunanlı gazeteci olmadığını isbat için çok güçlük çekmiş, kendisine gözlüğünü takdırmış, aynaya baktırmış ve o suretle yakasını kurtarmıştır.

Refik Ahmet Beyin atları..

Seyahat eden muharrirlerin karihasında genişlik peyda olduğunu bilirdim ya! Bu defa büsbütün iman ettim. Başvekil Hazretlerile Venediğe gitmiş olen arkadaşımız Refik Ahmet Beyde de aynı kariha genişliği hâsıl olmuş.. Bakınız Venedikte ne görmüş:

Dünkü (Vakit) te yazıyor...

"Dışarıya çıktığım zaman, havaya ve hürriyete kavuşmaktan gelen belirsiz bir sevinç ve huzurla geniş bir nefes aldım ve başımı yukarıya kaldırıp baktım. Klisenin büyük kapısı üstünde yanyana duran at heykellerini gördüm.

(Refik Ahmet Beyin gördüğü bu at Neron namına yapılmış bir kemerin üstünden çıkarılıp vaktile İstanbula getirilmiş, buradan da tekrar Venediğe oradan da Napolyan zamanında Parise gitmiş, fakat tekrar Venediğe gelmiştir.)

Ayasofya klisesinin üzerinden alınıp evvelce Mısıra, oradan da Venediğe getirilen bu atlar bilâhara Napolyon tarafından Parise götürülmüş, sonra tekrar getirilip Sen Mark klisesinin üstüne eski yerine konmuştur. „

Refik Ahmet Bey biraderimizin Mısıra gittiğinden bahsettiği atlar galiba damızlık olarak vaktile Mısıra gönderilmiş hali süddem arap atları olacak. Sen Mark klisesinin dört atı Mısıra hiç gitmiş değildir.

İnsan bir kere kariha açıklığına uğradı mı artık önüne durulmuyor... Heykelleri bile Mısıra, Hindistana, Çine Japona gezdiriyor.

FELEK

Birinci sahifeden geçen yazılar

Konferansta ilk itilâf temin edildi

(Başı birinci sahifede)

Hazine dairesinde bilhassa Şah İsmailin tahtı ile altın mu ayede tahtı ve diğer altın gümüş avani, fildişi, pırlanta, yakut, zümrüt kakmalı minyatürler, Padişahların murassa hançer ve tuğları ve diğer kıymettar mtrukât murahhasları hayretten hayrete düşürmüştür. Bundan sonra misafirlere harem dairesi gezdirilmiştir.

Harem gezilirken

Haremin karmakarışık dehlizlerini dolaşmak bir saattten fazla sürdü.

Saat beşe doğru murahhaslar Topkapı sarayından çıktılar, buradan hep birlikte Kadın birliğinin eski Türkocağı binasında tertip ettiği çay ziyafetine gidildi..

Kadın birliğinin çayında

Murahhaslar Türkocağı binası methalinde Kadın birliği reis ve azaları tarafından karşılanmışlar ve doğruca yukarı salona alınmışlardır. Burada zarif bir büfe tertip edilmişti. Misafir murahhas ve Balkanlı gazeteciler, bu büfede izaz edilmişler ve Kadın birliği azasile samimî hasbuhallerde bulunduktan sonra gördükleri samimî hüsnü kabule teşekkür ederek çay ziyafetinden ayrılmışlardır. Murahhaslar, Türkocağı binasını terketmezden evvel Türk kadınlarının elişlerinin teşhir edildiği salonu gezmişler ve teşhir edilen eserleri fevkalâde beğenmişlerdir. Murahhaslar, bugün öğleye kadar komisyonlarda çalışacaklar, öğleden sonra şehrin şayanı temaşa yerlerini gezecekler, akşam saat dörtte Darülfununda şeref lerine verilecek çay ziyafetinde bulunacaklardır.

Murahhaslar bugün darülfununu gezecekler

Balkan konferansı murahhasları bugün saat 16 da merasimle Darülfununu ziyaret edecek lerdir. Murahhaslar talebe taraf ından fevkalâde merasimle karşılanacak, şereflerine bir çay ziyafeti verilecektir.

"Temps„ in makalesi

PARİS 20 (A.A.) — Temps gazetesi İstanbulda toplanmakta olan ikinci Balkan Konferansı münasebetile yazdığı bir makalede Avrupa kıt'asının fevkalâde hassas bir kısmını teşkil eden Balkanlarda sulhü kuvvetlendirmeğe matuf her türlü teşebbüslere Avrupanın son derece alâkadar olduğunu bilhassa kaydetmiştir. Temps Balkanlarda bir blok teşkili hakkındaki muhtelif projeleri hatırlattıktan sonra Atina ve İstanbul konferanslarının maddî ve manevî menfaatleri telif edecek, bu suretle tedricen evvelâ bir yaklaşmaya, daha sonra da bir anlaşmaya irsal edecek faal bir siyasî mesaî iştirakine zemin hazırlayacak mutavassıt bir şekil bulmayı istihdaf eder gibi göründüğünü beyan etmektedir. Temps, Balkanlara ait bir misak ve birlik vücude getirilmesi hakkındaki projelerin fiil ve hakikat sahasına çıkarılması için de karşılaşılan güçlükleri gizlememekle beraber ticaret, ziraat, posta, nakliyat ve medenî hukuk gibibazı sahalarda bir birlik vücuda getirilmesi yolunda çok mühim ileri adımları atılabileceğini ilâva etmektedir. Temps makalesine şu suretle nihayet vermiştir: "İşte bundan dolayıdır ki bu yolda sarfedilecek gayretler teveccüh ve muhalasatla takip edilmeğe lâyıktır. Ve gene bunun içindir ki şe'niyet sahasında sonuna kadar devam edilmesi şartile bu gayretler beslenen bazı ümitlerin haklı sebeplere müstenit olduğunu göstermektedir.„

Yeni neşriyat:

Almanyada siyasî fırkaların programları

Yazan: Habip Edip

Alman parlâmentosundaki fırka vaziyetini anlatan ve fırkaların programlarını izah eden güzel bir eser çıkmıştır: Salâhiyettar bir kalemin mahsulü olan bu eseri tavsiye ederiz.

Resimli Ziraat gazetesi

Resimli Ziraat gazetesinin 23 numaralı Teşrinievvel nüshası zengin mündericata çıkmıştır. Çok kıymetli meslekî yazıları ihtiva eden bu mecmuayı tasviye ederiz.

Holivut

Holivud'un dokuzuncu nüshası (Cecil B. de Mille'in) İstanbul ve Türk hanımları ve birçok film mevzuları hakkındaki beyanatile birçok Sinema havadisleri ve mutat olan büyük kıt'adaki Artist resimlerile intişar etmiştir.

Müessif bir irtihal

Grebene eşrafından Rifat Veli B. kısa bir hastalığı müteakip dün vefat etti. Cenazesi dün saat 12 de Beyoğlunda Aynalı çeşme Samancı meydanında 35 numaralı hanesinden kaldırılarak ailesi makberesine defnedilmiştir. Cenabı Hak gariki rahmet eylesin.

Kabine Gazinin Riyasetinde Toplanacak!

(Başı 1 inci sahifede)

Bilhassa kanunun beşinci maddesinden istifade için Maliye vekâletine memleketin her tarafından yüzlerce talepname gelmektedir. Bu madde her hangi bir köy ve kasaba veya şehir arazisinin temamını veya muayyen bir mıntakanın mahsulleri sel, dolu, kuraklık, yangın, muzır haşerat veya bulaşıcı hastalıklar gibi fevkalâde arızalar dolayısile en az üçte bir derecesinde zayiata uğrarsa verginin kısmen veya temamen terkinine dairdir.

2 — Binalar vergisi tahmini tutacaktır. Hayvanlar vergisinde bir az tenezzül kaydedilmektedir. 932 senesinde bu tenezzül fazlalaşacaktır. Zira önümüzdeki malî senede kanun mucibince vergi miktarları daha da inmektedir.

3 — Kazanç vergisine gelince Maliye vekâletinin yeniden tanzim etmekte olduğu lâyihada nisbetleri indirmek niyetinde değildir. B. M. M. de bu esasa taraftar görünürse bu vergi varidatı çok zaiflamamış olacaktır. Gümrük vergisinin önümüzdeki malî sene zarfında Devlete şimdiye kadar temin ettiği varidatı verememesi için muhtelif sebepler vardır. Gümrük varidatı düşecektir. Bu sukutta iktısadî vaziyet başlıca âmildir.

Şaniyen bu azalmada ticarî muvazeneyi temin cephesinde devlet için menfaat vardır. Zira ihracatımız eski nisbetini muhafaza edememektedir. Hükûmet millî paranın kıymetini korumak maksadıyla bazı tedbirler almak kararındadır. İthalâtın tahdidi ihtimali de bu meyanda zikrolunabilir. Bu taktirde gümrük varidatı daha düşecektir.

5 — Varidat bütçesindeki kabarık yekûnların birini yol vergisi teşkil etmektedir. Bu verginin tahakkuku için her sene bütçe kanununa mamul maddeler içerisinde bulunan ibtidai maddelerin tenzilât teşebbüslerini ihtiva eden bir çetveli raptedilecektir. 932 bütçesinde bu teşebbüs daha da aşağı olacağından mua mele vergisi varidatının bir milyon lira kadar tenezzülü muhtemeldir.

6 — Mülhak bütçe ile idare edilen mali inhisarlarla devletçe idare edilen idarî inhisarların varidatı da düşüyor. İktısadî vaziyetle temamen alâkadar olan bu vaziyet bilhassa tütün ve müskirât inhisarlarında görülmüştür. Bu inhisarların satışlarında miktar itibarile fark yoktur. Fakat kaliteler aşağa düşüyor. Meselâ yenice içecek en âlâ içiyor içkilerde öyle... Tuz inhısarında ise cüz'i bir tenezzül vardır. İdarî inhisarların Posta telgraf ve telefon umum müdürlüğünün hasılâtı azalmaktadır.

Devlet demiryolları idaresi bütçede musarrah 2937500 lira varidatını temin edemiyerek üstelik hazineden muavenet istiyor. Bu muavenetin yapılmasına malen imkân görülemiyor.

7 — Mahkeme ve Noterler harçları, ihtira, miras ve saire gibi müteferrik hasılâtta da tenezzül görülmektedir.

Bunlar ayrı ayrı fazla bir varidat ifade etmezse de yekûnleri itibarile bütçemizde istisgar arzetmeyen bir rakamdır.

Mecdi SADREDDİN

İstanbul sekizinci İcra Dairesinden: Bir deyinden dolayı mahcuz ve furuhti mukarrer bir Overland markalı otomobil 26-10-931 Pazartesi günü saat 9 dan 10 a kadar Üsküdarda iskelede taksi mahallinde furuht edileceği ilân olunur.

İRTİHAL

Temyiz Mahkemesi baş müddei umumilik kalemi baş mümeyyizliğinden mütekait Ankaralı Şatır Zade Mehmet Rüştü Bey irtihali dari beka eylemiştir. Bugün saat 10 da Eyüpteki hanesinden kaldırılarak ailesi kabristanına defnedilecektir. Kederdide ailesine sabri cemil temenni ederiz. Mevlâ rahmet eyleye.

MEVLİDİ NEBEVİ

Hidiv sabık İsmail Paşa Kerimesi ve Mısır Kıralı Hazretlerinin hemşiresi merhum Prenses Emine Hanımefendinin ruhuna ithaf edilmek üzre yarınki Cuma namazını müteakip Bebek camii şerifinde mevlidi nebevi kıraat edileceğinden arzu eden zevatın teşrifleri rica olunur.

Tiyatro, Sinema

İstanbul Belediyesi
Darülbedayi temsilleri
BUGÜN akşam saat 21,30 da
Velinin Çocuğu
Komedi 3 Perde
Yazan: Corbuccia.
Tercüme eden: İ. Galip.

FERAH SİNEMADA
Yarın akşam
Konser - Büyük Varyete - Sinema - Tiyatro

SÜREYYA SİNEMASI
Gel Evlenelim
Fransızça sesli, sözlü, şarkılı en şuh ve en eğlenceli film.

MÜZAYEDE İLE SATIŞ

1931 Birinci Teşrin 23 üncü Cuma günü sabah saat 10 da Beyoğlunda İstiklâl caddesinde Tokatliyan yanında girilen - Mektep sokağında 30 numarada mevcut ve müteber bir aileye ait müzeyyen eşyalar müzayede suretile satılacaktır.

Som oymalı cevizden mamul rönessans gayet güzel büfe ve dresuvar, ceviz kökü kaplamalı nefis yatak oda takımı, kanape, 2 koltuk ve 4 ufak koltukdan mürekkep mükemmel pomye takımı, hakikî Amerikan mamulâtı emsalsiz Amerikan yazıhanesi, 3 adet mükemmel çini sobalar maa tabla, aynalı ve aynasız dolaplar, 2 adet güzel kitap etajerleri, 2 adet bronz karyola maa somya, mineli oniks orta masası, beyaz maden tepsiler ,maroken kanape ve koltuklar, Şam işi mozayik orta masası, balgami taş kolonlar, bronz şamdanlar, divar lambaları ve avizeler, müzika etajeri, AEG markalı yazı makinası vesair eşyalar. Stingl markalı çaprast telli nefis Alman piyanosu, Anadolu ve Acem halıları ve seccadeleri. Pey sürenlerden 100 de 25 teminat alınır.

ZAYİ — Maaş cüzdanımda kullandığım tatbik mühürümü kaybettim. Yenisini kazdıracağımdan hükmü yoktur. Zihni.

BU HAFTA

MELEK Sinemasında
ÇİPLAK AŞIKLAR
filminden daha heyecanlı ve daha müessir bir filim
TABOU

ELHAMRA Sinemasında
TAMAMEN İSPANYOLCA
büyük operet filmi
ŞEN İNSANLAR
ROSİTA MORENO ve ROBERTO REY
tarafından

İlâveten: Sesli Varyeteler — Paramount halihazır dünya havadisleri ile İsmet Paşa Hz. nin Budapeşteye ziyaretleri intibaatının mabadı ve İstanbula avdetleri merasim.

DREYFUS

25 Teşrinievvel pazar akşamı
MAJİK Sineması
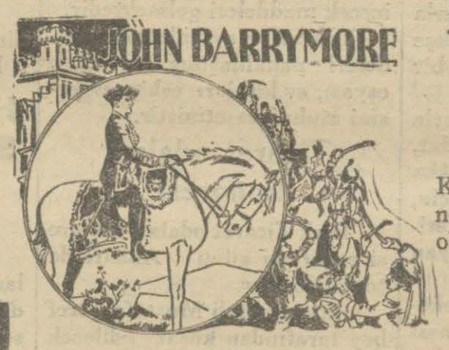

John Barrymor'u
İnsanların rehberi.... Kıraliçaların.. . Çingene kadınlarının aşıkı olan
TAC DEVİREN GENERAL
muazzam filminde takdim edecektir.

Büyük muganni AL JOLSON
ONU ŞARKİLE SÖYLE
filminde MAJİK SİNEMASINDA
fevkalâde muvaffakıyetler kazanıyor.

Pek yakında FRANSIZ TİYATROSUNDA
Meşhur muellif
FURLANİ
ve kerimeleri iştirakile
İKİ PİYANODA BİR KONSER
verecektir .
Program için Tiyatro gişesine müracaat

Bu akşam ASRİ SİNEMADA
Fevkalâde Gala olarak
YALAN YERE YEMİN
Çocuğunu kurtarmak istediği için hapsedilen bir validenin ıstırabatını tasvir eden bu emsalsiz hayatı hakikiye sahnesi BÜYÜK BİR HEYECAN VE TEESÜR UYANDIRACAKTIR.
Mümessilleri; iki sehhar yıldız LA JANA ve ALİCE ROBERTE.
İlâveten; Meşhur İspanyol dansözü PAQUİTA PAGAN ile gitaristleri.

Yangın Hayat Nakliye Kaza Otomobil
ANADOLU
SİGORTA ŞİRKETİ
Türkiye İş Bankası tarafından teşkil edilmiştir.
ADRES: 4 üncü Vakıf Han | Telefon : İst. 531 | Telgraf : İmtiyaz

İstanbul Birinci İflâs Memurluğundn: Müflis Müteveffa Tenekeci zade Hacı Mehmet Emin efendi tahkiki düyun neticesini mübeyyin tanzim olunan sıradefteri alacaklılara tebliğ ve bir nushası da divanhaneye tâlik edilmiştir. Muamelâtı iflâsiyenin tetkiki için ikinci alacaklılar toplanmasına karar verilmiş olduğundan alacaklıların 28-10-931 çarşamba günü saat 14 te adliye sarayında vaki birinci iflâs dairesinde hazır bulunmaları ilân olunur.

İstanbul Birinci İflâs Memurluğundan: Müflis Tayihman biraderlere ait olan elbiselik, ve paltoluk kumaşlar 26-10-931 tarihine müsadif Pazartesi günü saat 10 dan itibaren Sultanhamamında Sadikiye hanında açık arttırma ile satılacağından talip olanların müracaatları ilân olunur.

ZAYİ — 3113 No kamyonumun arka plâkası zayi olmuştur. Yenisi alınacağından hükmü yoktur. Sahibi İsmail .

Milliyet'in Edebî Romanı: 56

BAŞI DÖNÜKLER

İbrahim NECMİ

Diye bir ses beyninin içinde çınlıyordu .

Kâğıdın üzerine eğilen gürsiyah saçlı genç başın, sanki üzerine ağır bir yük konmuş gibi, kalkamadığını gören Nemika Sırrı Hanımın çukur gözlerinde siyah bir yıldırım parladı. Otomobil sür'atle Beyazıta koşarken genç kızın uzun sivri çenesi de harekete başladı:

— Görüyorsunuz ya, Nebil Bey, şu kâğıt parçası bütün sırlarınızı meydana vurdu. Bes belli ki siz Nebahatı seviyorsunuz. Ona karşı duyduğunuz hissin nevini daha geçen gün, hani Muhteşem Nihat Hanımın suvaresinde onun adını anmak istemediğinizi söylediğiniz dakikada tayin etmiştim. Fakat, bilmem neden, siz inkâr ettiniz. Sonra Şişli sosyetesinde kazandığımız zaferleri de saklamağa çalıştınız. Halbuki bana dostluk, sırdaşlık, mahremlik teklif ediyordunuz.

Ahmet Nebil cevap vermiyordu. Elindeki kâğıdı buruştura buruştura düşünüyor, başı eğik, Nemika Sırrı Hanımın yüzüne bile bakmağa cesaret edemiyerek sadece dinliyordu. Genç kız, taşmış bir nehrin oğultularla akışına benzer bir coşkunlukla sözüne devam ediyordu :

— Neden sanki benden her şeyi saklamak istediniz? Ben gönlümü size açayım da siz daima benden her şeyinizi gizli tutun.. Böyle sırdaşlık olur mu?

Ağzında tükürüğü kalmamış gibi bir an durdu. İki kuru dudağının büzülüşü, boğazda şiddetli bir yutkunuş hareketi, genç kızın duyduğu acı heyecanların şahitleriydi.

— Belki de içinizden soruyorsunuz: "Bu kızın benim hislerime karışmağa ne hakkı var?„ Diye.. Öyle, hakkınız var, keşke hiç konuşmasaydık keşke hiç bunları söylemeseydim size.. Fakat siz kendiniz daha demin bana arkadaşlık, dostluk teklif etmiyor mıydınız?

Ahmet Nebil, birden bire başını kaldırdı. Bir karar vermiş gibi söze davrandı. Gözleri biraz mahzun, fakat yanar gibi parlıyordu. Nemika Sırrı Hanım, bu gözlerde henüz söylenmiyen sözlerin gölgesini görmüş te durmuş gibi, Ahmet Nebile söylemek fırsatını verdi:

— Yok, hayır, şimdi bir şey söylemeyin. Yapacağınız itiraflar geç kalmıştır. Şimdi sırrınızı siz bana vermiş olmuyorsunuz. Ben onu kendim bulup keşfetmiş vaziyetteyim. Kendi tevdi ettiğiniz sırra karşı mecbur olduğum hürmeti kendi bulduğum sırra karşı borçlu olamam.

— Nemika Hanım..

— Hayır, hayır. Bana ne öğretebilirsiniz sanki sözlerinizle?.. Bildiğim bir şey var mı? Sizi daha Şişlide o salonda gördüğüm gündenberi her şeyinizi öğrendim. Biliyorum. Hepsini biliyorum. Muhteşem Nihat Hanım, Semiha Nazmi Hanım, Neriman Cemşit Hanım, daha bir sürü Hanımlar, hep sizin için yanıp tutuşuyorlar. Siz o âlemi bir bakışla, bir görünüşle fetheden büyük muzafferlerden biri oldunuz. Bunları çoktan biliyordum. Bunlara sadece gülüyordum. Bugün asıl sizin yüreğinize hâkim olan son sırrı da meydana koydum. Zaten kaç gündür ondan da şüphelenmiştim ya! Şimdi Nebahatı sevdiğinizi, fakat sosyete salonlarındaki zaferlerinizden dolayı kendinizi ona lâyık göremediğinizi de anladım. Artık bana yeni ne söyliyebilirsiniz?

Bir nefeste. Biribiri ardınca dökülen bu sözler önünde delikanlı adeta alıklaşmıştı. Nasıl? Bu genç kız, böyle bir görüşte hayatının en ince sırlarına kadar nasıl olup ta nüfuz etmişti? Hem niçin? Kendisile bu kadar yakından meşgul olması için ortada ne sebep vardı?

Otomobil, Saraçanemaşına varmıştı.. Nemika Sırrı Hasert, asabî, sesle:

— Soldaki ilk köşeye sap..

Emrini verdi. Sonra tekrar Ahmet Nebile dönerek, gene o sinirli sesle son sözlerini söyledi:

— Ben size itimat etmek istedikçe siz benden kaçtınız. Esrarınızı saklamağa çalıştınız. Habuki, görüyorsunuz a işte,masanız üzerinde karaladığınız bir kâğıt parçası bile onları meydana vurmağa yetti.

Otobomil kapının önüne durunca Nemika Sırrı Hanım bir hamlede kapıyı açtı:

— Bana arkadaşlık ettiğinize çok teşekkür ederim. Allaha ısmarladık, Nebil Bey .

Ahmet Nebil tek bir söz söylemeğe vakit bulamadan genç kızın arabadan atladığını, evinin kapısından içeriye girdiğini gördü. Nemika Sırrı Hanım, bir kere daha başını bile çevirmeden, evin içinde kayboldu.

Matbaaya dönerken delikanlı derin derin düşünüyordu: Acaba bu sahnenin ruhu neydi? Bu genç kız neden o kadar heyecanla kendi hayatına, kendi hislerine alâka gösteriyordu? Sırlar dediği bazı maceralar. Bazı duygular neden onu isyan ettiriyordu?

Bir tek muamma verilebilirdi: Nemika Sırrı Hanımin kendisini sevmesi, sevilmediğini,başkasının Ahmet Nebili tesbir ettiğini görüp kıskanması.. Fakat, Ahmet Nebil bir türlü buna da ihtimal veremiyor, bunu pek cür'etli ve mağrurane bir faraziye addediyordu.

. . . . . .

Matbaaya döndüğü zaman, Ahmet Nebile Reşit Beyin aradığını haber verdiler. Reşit Bey, Ahmet Nebilin sevimli yüzüne dikkatle baktı:

— Size zahmet oldu, Ahmet Nebil Bey. Nasıl Nemika!

— Estağfurullah efendim. Daha iyiceydi maşallah..

— Ootomobilde konuştu mu sizinle?...

— Evet, efendim.

— Âlâ... Konuşmak, iyileşmeğe delâlet eder. Nemika çok asabî bir kızdır .

— Evet, efendim.

— Pek âlâ... Bir aralık gider, bir hatırını sorarım. Şimdi başka bir şey var .

Reşit Bey, gülümseyerek yüzüne bakıyordu:

— Kıskanç mısın, delikanlı?

Ahmet Nebil birden bire bu hiç beklemediği sualin önünde şaşaladı:

— Dur, şaşırma. Kıskanç mısın, diyorum amma, kimin için? Neriman Cemşit Hanımı kıskanacak kadar ona bağlı mısın demek istiyorum.

(Devamı var)

Sinema Tefrikamız : 5

Sinema âleminin Gizli tarafları

Yazan: Marc Steter

Angajman kapısında iş bekliyenler

Angajman

Stodyoların "angajman dairesi,, denilen bir ahzı asker şu beleri vardır. Yalnız bu şube kadın, erkek farkı göstermez.

Angajman müdürü içeriden yalnız şu emri alır :

— Yarın saat üçte beş Rus amelesi, biri kambur olmak üzere iki zenci kadın, uzun boylu bir zenci erkeğin, kapıda iyi uyuklamasını bilen bir kapıcı kadın, iki femme de chambre lâzım. .

Bu daire sadece son plânlarda iş görecek figüranları seçmekle muvazzaftır. Bu figüranları da ekseriya halk arasından seçtiği için, angajman dairesinin önünde kadın, erkek, genç ihtiyar bir kafile günün her saatinde iş beklerler.

Angajman müdürü yer yüzünde: "elimi sallasam ellisi..,, demekte en haklı olan bir adamdır. Ekseriya bu zat tiyatro veya sinemada muvaffak olamamış eski bir rejisördür.

Vaziyetinden ve vazifesinden çok memnun olduğu için mütekebbirdir. Çünkü kapısının önünde bekleyen en aşağı otuz, kırk genç kız içinden sinema için iki femme de chambre'dan biri olabilmek için, rakibesini oracıkta tırnaklarile parçalamağa kadirdir. O nun içindir ki, mütekebbir angajman müdürü, aynı zamanda hilekâr ve politikacıdır. Otuz, kırk kızın içinden "femme de chambre,, namzedi olarak iki kızı "sefki dimaya meydan vermeden,, seçer. Artık siz bu iki kızın, muktedirseniz, minnettarlığına hudut tayin ediniz .

Böyle bir angajman müdürü nasıl memnun ve mütekebbir olmaz?

Dostum Lehman'la bir kenarda oturuyoruz. Şöyle bir sahneye şahit oldum:

On beş kadar delikanlı en büyükleri yirmi beş yaşında birer birer geçiyorlar. Her biri kendisine yirmi dört saatlik artist rolü verecek adama nihayetsiz dostluk ve minnettarlıklarını yüksek sesle izhar ediyorlar.

Bu sırada yirmi iki yaşlarında bir genç girdi. İri yapılı oldukça güzel bir delikanlı! Daha ismi bile sorulmadan dedi ki:

— Efendim, sinema artistti olmak yegâne emelimdir. Bu kudreti kendimde hissediyorum. Beni alınız. Ne emrederseniz, yapacağım.

Zavallı çocuk sanki bu cümleyi dışarıda ezberlemiş gibi, bir solukta söyledi. Fakat angajman müdürü alay olsun diye şu cevabı verdi:

— Çocuğum, eğer seni angaje edersem, iş zamanları haricinde benim odamı düzeltir ve şahsî işlerimi görür müsün?

Delikanlı tereddüt etmeksizin şu cevabı verdi:

— Pek âlâ, kabul ediyorum.

Bu angajman dairesinin, kapının önünde beklemiyen mukayyet bir alay figüran daha vardır.

Kimsenin meçhulü değildir ki, bu mukayyet figüranlar arasında bazı kızlar başka taraflarda aşk ticaretile meşguldürler. Fakat son derece disipline tabi ve mutidirler. Sinema sadece bunlara bir "mevkii içtimaî,, verir. Yani elerindeki işkarnelerile hüviyetleri muayyen bir şekil almıştır. Zaten bunların da istedikleri bundan ibarettir. Hakikî artistleri pek zavallı görürler. Çünkü hakikî artistler bunlar kadar serbest zamanlar bulamazlar ve bunlar kadar da "sinema âlemine mensubiyetlerinden,, istifade edemezler .

Sinemanın sihirli cazibesi nerelere kadar uzanıyor değil mi?

(Arkası var)

Angajman dairesinde kızlar arasında bir seçme

Tıp Fakültesi Reisliğinden:

Tıp Fakültesi Seririyatı Üzniye ve Hançereviye ve Teşrih asistanlıkları münhaldir. Taliplerin Tıp Fakültesine müracaatları. (3337).

Istanbul Evkaf Müdürlüğünden:

Eyüp camii tamiratı için yapılan aleni münakasada verilen bedel haddi lâyık ögrülmediğinden 24-10-931 tarihinde pazarlıkla ihalesi icra edileceği cihetle taliplerin yevmi mezkûrde saat on dörtte İdare Encümenine müracaatları. (3300)

Haydarpaşa limanında batan merakibi bahriye as habının nazarı dikkatine.

BEYOĞLU BEŞİNCİ NOTERLİĞİNE.

Efendim,

19/20-10-931 tarihinde vukubulan fırtına dolayısile müvekkilim Devletdemir yolları ve Limanları İşletme İdaresine ait Haydarpaşa limanı derununda bazı merabiki bahriye batmıştır. Bunların eshabı tarafından yirmi dört saat zarfında çıkarılmasına filen tevessül edilmediği taktirde Müvekkilim İdarece kurtarılmasına teşebbüs edilerek esnai ameliyatta vukubulacak her hangi bir husustan dolayi mesuliyet kabul olunmıyacağı ve deniz ticareti kanununun mevadı mahsusası ahkâmına tevfikan kurtarma ücretinin kurtarılan merakibi bahriye eshabından talep edileceği keyfiyeti alâkadaranca malûm olarak ona göre hareket edilmesi zımnında 4 nusha olarak tanzim kılınan işbu ihtarname nin aslının Memuriyetinizde hifzile birer suretlerinin alâkadarana ilânen tebliği ve son nushasının da müsaddakan tarafıma iadesini bilvekâle istirham eylerim Efendim.

Galatada Kınaciyan hanında, avukat Hayrettin.

İstanbul Birinci İflâs Memurluğundan:

Adres: Ketencilerde 2 No lu dükkânda kuru kahveci Vahram Efendi:

Balâda ismi ve adresi yazılı olan zatın iflâsı açılıp tasfiyenin adî şekilde yapılmasına karar verilmiş olduğundan:

1 — Müflisden lacağı olan veya mallarından istihkak iddiasında bulunanların alacak ve iddialarını işbu ilândan bir ay içinde eyyamı resmiye müstesna olmak üzere her gün saat 9 dan 12 ze kadar Sultanahmette vaki adliye binasında icrayi vazife eden birinci iflâs dairesine gelerek alacaklarını kayt ettirmeleri, ve senet ve defter gibi delilleri her ne ise bunların asıl veya musaddak suretlerini vermeleri,

2 — Müflise borçlu olanların yukarıda gösterilen müddet içinde borçları miktarını yazdırmaları; hilâfına hareketin ceza kanunu mücibince takibat ve mesuliyeti mücip olacağını bilmeleri,

3 — Müflisin mallarını nakit ve tahvilâtı ve buna mümasil kıymetli evrakını her ne suretle olursa olsun ellerinde bulunduranlar ister şahis ister banka ve sair müessise olsun bunların üzerindeki hakları mahfuz kalmak şartile o malları ayni müddet içinde daireye vermeleri, vermezlerse cezai takibat ve mesuliyete uğrayacaklarını mazeret bulunmadıkça ruchen haklarından mahrum kalacaklarının bilinmesi,

4 — 31-10-931 cumartesi günü saat 14 te yukarıda yazılı olan iflâs dairesinde alcaklıların ilk içtimaında hazır bulunmaları ve müflisin müşterek borçlularıyle kefillerinin ve borcu tekeffül eden sair kimselerin içtimada hazır bulunmaları ilân olunur.

İstanbul Birinci İflâs memurluğundan: Müflis Kasap Ahmet Faik efendinin tahakkuk eden borcunu mübeyyin tanzim olunan sıra defteri on gün müddetle alacakhların en zarı tetkikine arzedilmiş ve ikinci toplanma 14-11-931 tarihine müsadif cumartesi günü saat 13 e mükarrer bulunmuş olduğu ilân olunur.

İstanbul İkinci Ticaret Mahkemesinden: 16 Eylûl 928 tarihinde mahkemece iflâsına karar verilen Galatada Site Fransezde dairei mahsusada icrayi ticaret edip Şehzadebaşında Bozdoğan Kemerinde 15 numerolu hanede mükim tütün tüccari Kasap zade Emin Beye ait muamelâtı iflâsiyesi sindik heyetince tasfiye edilerek masanın tedviri muamelâtı için ihtiyari icap eden masarifi temin edecek karşılık olmamasından halen masanın kapatılmasına 19 Teşrinevvel 931 tarihinde karar verildiği usulen ilân olunur.

ZAYİ — Seyrüsefer merkezinden almış olduğum 3029 No şoför ehliyetimi kaybettim. Yenisini çıkara cağımdan eskisinin hükmü yoktur. Topkapı harici Celâl Bey çiftliğinde, Osman Hüseyin.

Doktor

Rusçuklu Hakkı

Beyoğlu, İstiklâl caddesi Büyük Parmak kapu, Afrika hanına bitişik Apartıman No 21.— Tel: Beyoğlu 2797.

Saat: 14 - 18.

1932

Tayyare YILBAŞI Piyangosu

Adet			Lira
1	İkramiye		1,000,000
1	„		400,000
1	„		200,000
1	„		150,000
1	„		100,000
1	„		40,000
1	„		30,000
1	„		20,000
1	„		15,000
100	Mükâfat	(1,000)	100,000
100	„	(„)	100,000
100	„	(„)	100,000
100	„	(„)	100,000
5	İkramiye	(10,000)	50,000
5	„	(8,000)	40,000
6	„	(5,000)	30,000
15	„	(3,000)	45,000
60	„	(2,000)	120,000
200	„	(1,000)	200,000
5,000	Amorti	(100)	500,000
5,700	Adet		3,340,000 Lira

İstanbul İkinci iflâs memurluğundan:

Adres: Kulekapıda Petraki Apartımanında mukim ve Cermanyan hanında İsak Levi mahtumları:

Balâda ismi ve adresi yazılı olan şirketin iflâsı açılmış ve tasfiyenin adi şekilde yapılmasına karar verilmiş olduğundan:

1 — Müflisden alacağı olan veya mallarında istihkak iddiasında bulunaların alacak ve iddialarını işbu ilândan bir ay içinde eyyamıresmiye müstesna olmak üzere her gün saat 14 te 17 ye kadar Sultanahmet'te vaki adliye binasında icrayi vazife eden ikinci iflâs dairesine gelerek alacaklarını kayıt etirmeleri, ve senet ve defter gibi delilleri her ne ise bunların asıl veya musaddak suretlerini vermeleri,

2 — Müflise borçlu olanların yukarıda gösterilen müddet içinde borçları miktarını yazdırmaları hilâfına hareketin ceza kanunu mucibince takibat ve mes'uliyete uğrayacaklarını bilmeleri,

3 — Müflisin mallarını nakıt ve tahvilâtı ve buna mümasil kıymetli evrakını her ne suretle olursa olsun ellerinde bulunduranlar ister şahıs ister banka ve sair müessise olsun bunların üzerindeki hakları mahfuz kalmak şartile o malları ayni müddet içinde daireye vermeleri, vermezlerse cezai takibat ve mes'uliyete uğrayacakları, mazeret bulunmadıkça rüchen haklarından mahrum kalacaklarının bilinmesi.

4 — 3-11-931 Salı günü saat 14 de yukarıda yazılı olan iflâs dairesinde alacaklıların ilk içtimada hazır bulunmaları ve müflisin müşterek borçlularile kefillerinin ve borcu tekeffük eden sair kimselerin içtimada hazır bulunmaları ilân olunur.

İstanbul Birinci İflâs Memurluğundan:

Adres: Beyoğlunda Aynalıçeşmede Kamerhatum mahallesi 15-17 No da Mimar Antuvan ef:

Balâda ismi ve adresi yazılı olan zatın iflâsı açılıp tasfiyenin adî şekilde yapılmasına karar verilmiş olduğundan;

1 — Müflisden alacağı olan veya mallarında istihkak iddiasında bulunanların alacak ve iddialarını işbu ilândan bir ay içinde eyyamı resmiye müstesna olmak üzere her gün saat 9 dan 12 ye kadar Sultanahmette vaki adliye binasında icrayi vazife eden birinci iflâs dairesine gelerek alacaklarını kayt ettirmeleri, ve senet ve defter gibi delilleri her ne ise bunların asıl veya müsaddak suretlerini vermeleri,

2 — Müflise borçlu olanların yukarıda gösterilen müddet içinde borçları miktarını yazdırmaları hilâfına hareketin ceza kanunu mucibince takibat ve mesuliyete uğrayacaklarını bilmeleri,

3 — Müflisin mallarını nakıt ve tahvilâtı ve buna mümasil kıymetli evrakını her ne suretle olursa olsun ellerinde bulunduranlar ister şahıs ister banka ve sair müessise olsun bunların üzerindeki hakları mahfuz kalmak şartile o malları ayni müddet içinde daireye vermeleri, vermezlerse cezai takibat ve mesuliyete uğrayacakları mazeret bulunmadıkça rüchen haklarından mahrum kalacaklarının bilinmesi,

4 — 31-10-931 Cumartesi günü saat 13 de yukarıda gösterilen iflâs dairesinde alacaklıların ilk içtimada hazır bulunmaları ve müflisin müşterek borçlularıyle kefillerinin ve boru tekeffül eden sair kimselerin içtimada hazır bulunmaları ilân olunur.

İstanbul Birinci iflâs memurluğundan:

Adres: İstanbul Sultanhamamında Çuha Tüccarı Kendros aMhtumları şirketi:

Balâda ismi ve adresi yazılı olan zatın iflâsı açılıp tasfiyenin adî şekilde yapılmasına karar verilmiş olduğundan:

1 — Müflisten alacağı olan veya malların istihkak iddiasında bulunanların alacak ve iddialarını işbu ilândan bir ay içinde eyyamı resmiye müstesna olmak üzere her gün saat 9 dan 12 ye kadar Sultanahmet te Birinci iflâs dairesine gelerek alacaklarını kayıt ettirmeleri, ve senet ve defter gibi delilleri her ne ise bunların asıl veya musaddak suretlerini vermeleri.

2 — Müflise borçlu olanların yukarıda gösterilen müddet içinde borçları miktarını yazdırmaları hilâfına hareketin ceza kanunu mucibince takibat ve mes'uliyete uğrayacaklarını bilmeleri,

3 — Müflisin mallarını nakıt ve tahvilâtı ve buna mümasil kıymetli evrakını her ne suretle olursa olsun ellerinde bulunduranlar ister şahıs ister banka ve sair müessese olsun bunların üzerindeki hakları mahfuz kalmak şartile o malları ayni müddet içinde daireye vermeleri, vermezlerse cezai takibat ve mes'uliyete uğrayacakları mazeret bulunmadıkça rüchen haklarından mahrum kalacaklarının bilinmesi.

4 — 2-11-931 Pazartesi günü saat 14 te yukarıda yazılı olan iflâs dairesinde alacaklıların ilk içtimamda hazır bulunmaları ve müflisin müşterek borçlularile kefillerinin ve borcu tekeffül eden sair kimselerin içtimada hazır bulunmaları ilân olunur.

İstanbul 4 üncü İcra Memurluğundan:

Hava Naciye Hanımın Saten hanımdan istikraz eylediği mebalığa mukabil vefaen mefru Erenköyünde Kozyatağında Sıtmapınarı sokağında atik 24 cedit 45 No. lu maa bahçe bir bap hanenin otüz gün müddetle ihalei evveliye müzayedesine vazolunmuştur.

Hududu: Şarkan elyevm Dursun kaptan hane ve bahçesi şimalen Etem Paşa tarlası garben elyevm Dursun kaptan tarlası cenuben tarik ile mahdutur. Mesahası cadde üzerindeki hane 60 metre murabbaı arka cihetinde bina 75 metre murabbaı ve umum arazi bir dönüm mesahai sathiyesinde olup tamamının kıymeti muhammenesi bin liradır. Müştemilâtı cadde üzerindeki haneye tek kanatlı kapıdan girildikte zemini toprak, ey altı bir halâ bir gusulhane iki oda ahşap merdivenle çıkıldıkta bir sofa üzerinde iki oda olup cadde üzerindeki odanın bir bölme kapısı vardır. Hane ittisalinde ufak matbah vardır. Arka tarafında ki haneye çift kapı kanatlı kapıdan girildikte zemini toprak bir ev altı ve matbah bir helâ biri camekânla bölme iki oda ve ayrıca bir oda ve ittisalinde bir ahır mevcuttur. Hanenin altı bodrumdur. Haneler ahşap olup bahçede üç kuyu ve müteaddit eşcarı müsmire vardır. Bahçenin etrafı taşduvar ve kısmen tel ve hendek ile muhattır. Talip olanlar kıymeti muhammenesinin yüzde onu nisbetinde pey akçelerini alarak 928/2292 dosya numarasile 28-11-931 tarihinde saat 14 den 16 ya kadar İstanbul 4 üncü İcra Memurluğuna müracaatları ilân olunur.

KOCATAŞ

Suyu ve Gazozu

Kocataş suyu gayet berrak, lezzeti tatlı, iştahaverdir, durdukça bozulmaz mıkyası ma derecesi birdir, pek nafi mürekkebatı itibarile çok hâzım ve müdrirdir.

(Vitel ve Evyan maden sularına faik ve her halde daha müessirdir) Mide, böbrek, karaciğer ve damar hastalıklarının tedavisine yarar. Kocataş suyundan imal olunan sodalı ve muhtelif meyvalı gazozlar piyasaya sevk olunmuştur.

Kocataş suyu fennin şeraiti dahilinde kapte edilerek emaye borular la Büyükdere Piyasa caddesindeki fabrikasına getirilmiştir. Fabrikada tam otomatik makinalarla el deymeksizin sodalı ve kaynar sularla yıkanan şişelere kendiliğinden dolar, tıpalanır, etiketlenir, Arzu eden her vakit fabrikayı görebilir. Caddedeki büyük vitrinler önünde makinaların faaliyeti halkın gözü önünde ve kontrolu altındadır. Damajanlar otomatik bir aletle doldurulmadan evel mükemmelen yıkanır.

Müteaddit ve mufassal tahlil raporlarını ve kaptaj ameliyatının süret ve şeraitini havi vesaik bir broşür halinde derdesti tabidir.

İstanbul merkez deposu: Galata Fermeneciler 100/1 Tel. B.O. 549.

ANKARA - ESKİŞEHİR - ADANA - MERSİN BAYİİ UMUMİLİĞİ: DEVLET DEMİR YOLLARI UMUM BAKKALİYE MÜTEAHHİDİ MEHMET ALİ BEY.

İZMİR VE MULHAKATI BAYİİ UMUMİSİ İZMİR BEYLER SOKAK, MÜZAYEDE SALONU SAHİBİ TÜCCARDAN HAFİZ İHSAN BEY.

3 üncü Kolordu ilânları

K. O. ve 1. inci fırka kıtaatı için fasulya, patates, ve nohutun ihalesi kapalı zarfla ayrı ayrı şartnamelerile aşağıda gösterilen tarih ve günlerde icra edilecektir. Taliplerin şartnameyi almak üzere her gün ve münakasaya iştirak etmek üzere yevmi mezkûrda teminat ve teklifnamelerile Fındıklıda K. O. SA. AL. KOM. müracaatları. (477) (3350)

Cinsi Erzak	Tarihi	Günü	Saati
Nohut K. O. ve 1 inci F. için	11/11/931	Çarşamba	15
Fasulya K. O. ve 1. inci F. için	11/11/931	Çarşamba	15,5
Patates K. O. ve 1. inci F. için	11/11/931	Çarşamba	16

* * *

Çatalca Müt. Mv. kii için benzin münakasai aleniye usulile mübayaa edilecektir. İhalesi 8-11-931 pazar günü saat 15 te KOM. da icra kılınacaktır. Taliplerin şartnamesini almak ve münakasaya iştirak etmek üzere KOM. a müracaatları. (459) (3247)

* * *

Giresondaki Efrat ihtiyacı için 50,000 kilo sığır eti kapalı zarfla münakasaya konulmuştur. İhalesi 1 Teşrinisani 931 Pazar günü saat 9 da Giresonda Askerî Satın Alma Komisyonunda yapılacaktır. Gelenlerin 862,50 lira teminatlarile ve teklifatlarile vaktı ihaleden evvel mezkûr Komisyona müracaatları. (379) (2879)

* * *

III. K. O. kıtaat hayvanatı ihtiyacı için arpa kapalı zarfla münakasaya konmuştur. İhalesi 7-11-931 salı günü saat 16 da Fındıklıda III. K. O. SA. AL. KOM. nunda yapılacaktır Taliplerin şartnameyi almak ve münakasaya iştirak edecek lerin yevmi ihaleden evvel teklif ve teminat mektuplarile KOM. numuza müracaatları. (422) (3122)

* * *

III. K. O. kıtaat hayvanatı ihtiyacı için yulaf kapalı zarfla münakasaya konmuştur. İhalesi 7-11-931 salı günü saat 15 te Fındıklıda III, K. O. SA. AL. KOM. nunda yapılacaktır. Taliplerin şartnamesini almak ve münakasaya iştirak etmek üzere yevmi ihaleden evvel teminat ve teklif mektuplarile KOM. numuza müracaatları. (42). (3123)

Çocuğunuzu, Siz de sevindiriniz!.

Kumbarayı çocuğunuz için bir Eğlence vasıtası haline Getirmekle, ona istikbalini Kazandırmış olursunuz...

TÜRKİYE İŞ BANKASI

VERESİYE

Tiftik ve Skoç Paltolar	Haki ve Blü Pardesüler
Muflon Krem Trençkotlar	İngiliz KauçukMuşambalar
Fantazi ve Spor Kostümler	Podö Peş Mantolar-Spor Tayorler
Çocuk Kostüm ve Paltoları	Kadın erkek örmeKazaklar

Spesiyal Köstümlüklerden ismarlama için hususî Salon
Kadın için ısmarlama Manto ve Tayorlar meşhur makasdar M: Karlo tarafından imal olunur.

İstanbul Eminönü Köprübaşı No. 15 - 16 KARAKAŞ
Elbise mağazasına bu ilânı kesip müracaat ediniz.

Deniz Levazımı Satın Alma komisyonundan

11 kalem boya malzemesi: Açık münakasası 7/2. Teş. 931 Cumartesi günü saat 11 de,

12 kalem muhtelif tel ve kendir halat: Açık münakasası 7/2. Teş. 931 Cumartesi günü saat 14 te.

Yukarıda cins ve miktarı yazılı malzemenin hizasında gösterilen gün ve saatte açık münakasaları icra olunacağından şartnamesini görmek için ehr gün ve vermeğe talip olanların hizalarındaki münakasa gün ve saatinde muvakkat teminatlarile birlikte Kasımpaşada Deniz Levazım Satınalma komisyonuna müracaatları. (3219)

Balıkesir Muallim mektebi müdürlüğünden:

1 — Elyevm Muallim mektebinin işgal etmekte olduğu binanın tamiri17-10-931 tarihinden 8-11-931 tarihine kadar yirmi gün müddetle kapalı zarf usulile münakasaya konulmuştur.

2 — Şartnameyi ve resimlerini görmek istiyenlerin mektebe müracaat etmeleri.

3 — İhale muamelesi Teşrinisaninin yedinci günü saat 15 te mektepte yapılacaktır.

4 — Taliplerin iktidarı maliye sahip olduklarını ispat için ticaret odasından bir vesika ibraz etmeleri.

5 — Talipler teklifnamelerini münakasa ve ihale kanunu ahkâmına tevfikan ihzar edip ihale saatine kadar mektepteki komisyona teslim etmeleri. (3285).

Çorum Sıhhat ve içtimaî muavenet müdürlüğünden:

Çorum Metkep Hastanesi Rontkeni için lüzum görülen ve şartnamesinde muharrer bulunan iki adet tüpün 27-9-931 tarihinden itibaren münakasa müddeti bir ay daha temdit edilmiş olduğundan taliplerin şartnameyi görmek üzere Çorum ve İstanbul Sıhhat ve İçtimaî Muavenet Müdürlüklerine müracaatları. (3321).

Hariciye Vekâleti mübayaat komisyonundan

100 ton kok kömürü Vekâlet için
40 ton kok kömürü Misafirini Ecnebiye köşkü için
2000 okka mangal kömürü Misafirini Ecnebiye köşkü için
7000 okka kırılmış odun Misafirini Ecnebiye köşkü için

Vekâlet ve Misafirini Ecnebiye köşkü için mübayaa edilecek yukarıda miktarları yazılı mahrukat 20 gün müddetle ve kapalı zarfla münakasaya konulmuştur. İhalesi 2 Teşrinisani 931 tarihine müsadif pazartesi günü saat 15 te icra edilecektir. Teminatı muvakkatesi 450 liradır. Şartname Hariciye Vekâleti Levazım ve İstanbul Ankara caddesinde Hazinei Evrak Müdürlüğünden alınabilir. (3111).

Kış Yaklaşıyor

Öksürük, Grip, Romatizma, Bronşit vesaireye sebep veren soğuk ve rütubetli havalar başlayacaktır. Evinizde bir *TERMOJEN (Thermogene)* bulundurmakla bütün bu arazın önüne geçilebilir. En küçük bir soğuk alğınlığı hissettiğinizde hemen onu kullanınız.

Kışın, göğüslerine kuru bir *TERMOJEN (Thermogene)* koyan bir çok kimseler soğuk alğınlığını defederler. Çünkü *"ATEŞ SAÇAN PİYERO"* markalı Termojen harareti tevlit eder.

Türkiyenin bütün eczanelerinde satılır.

Dr. HORHORUNİ

Taksim,Zambak sokak No.41. Cilt ve emrazı zühreviye tedavihanesi. Hergün sabahtan akşama kadar.

SAFIYE HANIM

Her akşam ZİVER Bey idaresindeki LONDRA Birahanesinde Küçük Çiftlik parkındaki muhteşem saz heyetine iştirak etmektedir.

Istanbul Belediyesi ilânları

Şehir bandosu mektebi için lüzumu olan 250 kilo sakız kabağı 410 kilo taze fasulye, 150 kilo bamya, 600 kilo domates, 2800 adet patlıcan, 170 kilo semizotu, 350 kilo ıspanak, 350 kilo taze bakla, 700 adet enginar, 700 adet karnabahar, 350 lahana, 250 kilo pırasa, 170 kilo havuç, 170 kilo kereviz, 170 kilo dolmalık biber, 10200 kilo ekmek, 17 ton kok kömürü, iki çeki odun, 1200 mangal kömürü, 450 kilo sade yağ, 370 kilo tuz,955 kilo soğan, 164 kilo salça, 1000 kilo pirinç, 682 kilo şeker, 546 kilo fasulye, 400 kilo makarna, 1100 kilo patates, 300 kilo un, 218 kilo mercimek, 142 kilo zeytinyağı, 218 kilo zeytintanesi, 140 kilo kaşerpeyniri, 200 kilo beyaz peynir, 70 kilo börülce, 5500 adet yumurta, 280 kilo sabun, ve 1800 kilo koyun ve sığırreti, kapalı zarfla münakasaya konmuştur. Talipler şartnameyi almak için her gün Levazım Müdürlüğüne müracaat etmelidirler. Münakasaya girmek için 500 lira teminat lâzımdır. Teminat akçesi nakten kabul edilmez. Ya belediyeden irsaliye alınarak Bankaya yatırılıp alınacak makbuz ve yahut hükûmetçe müteber tanınmış bankaların birinden getirilecek teminat mektubu ile olur. İşbu teminat mektubu ve makbuz ile şartname, teklif mektubunu zarfa koyarak ihale günü olan 5 Teşrinisani 931 Perşembe günü sat 15 şe kadar Daimî Encümene vermelidir. (3214).

Pazarlıkla Arsa

Yedikulede Sur haricinde Sultanahmet mahallesinde deniz cihetinde boya fabrikası önünde Kirişhane sokağında 9327 metro murabbamdaki 4663 lira kıymet takdir edilen metrûk mezarlık arsası pazarlıkla satılacaktır.

Pazarlığa girmek için 350 lira teminat lâzımdır. Teminat nakden kabul edilmez. Ya Belediyeden irsaliye alınarak Bankaya yatırılıp alınacak makbuz ve yahut hükûmetçe müteber tanınmış bankaların birinden alınacak teminat mektubu ile olur. Bu şekilde teminat ile beraber 26 Teşrinievvel 931 pazartesi günü saat on beşe kadar Levazım Müdürlüğüne müracaat edilmelidir. (3372).

Fatih dairesi Müdürlüğünden: Eyüpte eski belediye mevkii açık müzayede ile icara verileceğinden talip olanların Teşrinisaninin onuncu Salı günü saat 14 de Daire Encümenine müracaatları ilân olunur. (3371).

Fatih Dairesi Müdiriyetinden: Unkapanında Hoca Halil Attar mahallesinin Kuruçeşme sokağında 22 No. lu hane açık müzayede ile icara verileceğinden talip olanların Teşrinisanin 10 cu salı günü saat 14 te Daire encümenine müracaatları ilân olunur. (3373).

Burdur Vilâyeti Nafıa Baş mühendisliğinden:

Burdur - Baladız yolunun (17305) lira bedeli keşifli merkezden itibaren 14+660 - 18+300 kilometroları arasındaki (2439) kilometroluk kısmının tamiratı esasiyesi 15/10/931 tarihinden itibaren yirmi gün müddetle 4/11/931 tarihinde çarşamba günü saat on altıda ihale edilmek üzere kapalı zarf usuli ile münakasaya konulmuştur.

Talip olanlar:

1 — Keşif bedelinin yüzde yedi buçuğu nisbetinde muvakkat teminat akçası veya aynı miktarda banka mektubu itasını.

2 — İnşaat ve ameliyatın devamı müddetince müteahhidin bir fen memuru bulunacak ve iş hususunda müteahhit derecesinde mes'ul olacağından mukavelenameye müteahhidin kendisile birlikte imza eyliyeceğini.

3 — Ehliyet vesikası almak ve kaydettirmek için münakasa şeraiti umumiyesinin birinci ve ikinci maddelerinde yazılı vesaikin münakasa gününden lâakal sekiz gün evvel vilâyet Başmühendisliğine tevdiini.

4 — İnşaat ihale tarihinden itibaren altı ayda hitama erdirilecek ve fakat bedeli 932 senesi haziranında verilen istihkak raporları tarihlerine göre faizi resmisi ile birlikte tediye olunacağını.

5 — Münakasaya iştirak eyliyeceklerin münakasa ve ihale kanunu ile şartnameler ve teferruatı dairesinde hazırlıyacakları teklif mektuplarını 5/11/931 tarihinde saat on altıdan evvel Vilâyet Encümeni riyasetine verileceğini.

6 — İnşaat ve teferruatı hakkında fazla malûmat almak istiyenlerin evrakı keşfiye, şeraiti fenniye sureti musaddakaları beş lira mukabilinde vilâyet Nafia Başmühendisliğinden alınabileceğini.

7 — Münakasadan mütevellit bilûmum ilânat, dellâliye ve sair tekâlifin müteahhidine ait olacağını kabul eyliyecekleri ilân olunur. (3362).

Tütün inhisarı Umumî müdürlüğünden:

5/9/931 tarihinde münakasaya vaz ve ilân olunan (560) ton Ereğli Maden kömürü için tüccarın teklif ettikleri fiatlar haddi lâyik görülmediğinden münakasa keenlem yekûn addedilmiştir. Şartnamesine tevfikan mezkûr mikdar Ereğli Kriple kömürü kapalı zarfla münakasaya konulmuştur. Talip olanların şartnameyi almak üzere her gün ve teklif teminat mektuplarını vermek üzere de 28/10/931 Çarşamba günü saat 10 1/2 de Galatada Mubayaat Komisyonuna müracaatları. (3307)

SEYRİSEFAIN

Merkez acenta: Galata Köprü başı B. 2362. Şube A. Sirkeci Mühürdar zade han 2. 2740.

TRABZON POSTASI *(CÜMHURİYET)* 22 Teşrinevvel Perşembe 17 de.

MERSİN POSTASI *(MAHMUTŞEVKET PAŞA)* 23 Teşrinevvel Cuma 10 da.

25 Teşrinievvel akşamından itibaren Köprüden saat 18 de kalkan posta Büyükadada kalacak Yalovaya gitmiyecetkir. 26 teşrinevvel sabahından itibaren de Yalovanın 6,35 postası lâğvedilmiştir.

Para 15 liradan fazla varidatı olan emlâke mu kabil ikrazat, senelik faiz komisyon yüzde 12, İstanbul Dördüncü Vakıf Han asma kat 29 numaraya 9-12 arasında müracaat.

DİŞ TABİBİ
PERTEV ATA

Badema hastalarını öğleden evvel de kabul eder. Tepebaşı 73. Telefon: B. O. 862.

Dr. A. KUTiEL

Cilt ve zührevî hastalıklar tedavihanesi. Karaköy, büyük mahallebici yanında 34.

BİR DOKTOR ARANIYOR

Anadoluda sahilde bulunan bir madende istihdam edilmek üzre bir doktora ihtiyaç bulunduğundan talip olanların «Galatada Gümrük karşısında Ovakimyan Hanında dördüncü katta 10 numaraya müracaat etmeleri ilân olunur .

Darüşşafaka Müdürlüğünden:

Darüşşafaka 350 talebesine yaptırılacak haricî elbisenin kumaşı münakasa ile alınacağından şartnamesini görmek istiyenlerin her gün ve münakasaya iştirak için 28 Teşrinievvel 931 çarşamba günü saat onda Nuruosmaniyede Cemiyetti Tedrisiye merkezine müracaatları. (3325).

Kartal malmüdürlüğünden:

Kartalın Pavli mevkiinde 125 hisse itibarile 45 hissesi(2800) lira kıymeti muhammeneli harap tuğla fabrikası temliken satılmak üzere 12-10-931 tarihinden itibaren yirmi gün müddetle müzayedeye çıkarılmıştır. İhalei evveliyesi 1-11-931 pazar günü saat 15 te icra kılınacaktır. Taliplerin depozito akçelerile birlikte Kartal Malmüdürlüğüne müracaat eylemeleri. (3297).

MÜZAYEDE İLE SATIŞ

1931 Birinci Teşrinin 23 üncü Cuma günü sabah saat 10 da Beyoğlunda Şişlide Osmanbeyde Cabi sokağı namile tanılmış Rumeli caddesinde Kristal apartımanı karşısında 32 numerolu hanede mevcut ve müteber bir aileye ait müzeyyen eşyalar müzayede suretile satılacaktır.

Okside yaldızlı Mersiye Fransız mamulâtı Lui Kenz salon takımı, Pelesenk oymalı muhteşem salon takımı, ceviz oymalı ufak bir salon, yatak oda, takımı, Avrupa mamulâtı ve ceviz oymalı gayet nefis yatak oda takımı, salona ait eşyalar, fümuvar için kanepe ve koltuklar, lion mamulâtı ipekli perdeler, avizeler, bronz karyolalar, bronz ve mermer heykeller meşhur Siolanın tabloları, kolonlar, yazıhaneler, portmantolar, aynalı dolaplar, çini ve demir sobalar, Brüksel halıları, muşamblar, hakiki portügez ve Japon vazo ve tabakları, banyo, takımları, levhalar aynalar, konsollar, sevir minyatürlü gayet nadide bir yazıhane vesair eşyalar. «Bechtein» markalı konsere mahsus nefis Alman piyanosu Anadolu ve Acem halıları ve seccadeleri.Pey sürenlerden 100 de 25 teminat alınır .

Hacı Bekir ZADE ALİ MUHİDDİN

Ticarethaneleri: Mevsim münasebetile

Kaymaklı Lokum
Kestane Şekeri

YAPIYOR

PANGALTI ŞUBESİNDE

Fondan Çikolata

Taze Pasta, Kek, Briyoş
HALEP YAĞİLE
BAKLAVA, TULUMBA TATLISI

Akşam Erkek San'at Mektebi

Talebe kaydına devam edilmektedir. Marangozluk, Tesviyeci ve motorculuk,Elektrikcilik, Sihhi tesisatcılık şubeleri vardır. Hariçte bu işlerde çalışanlar yazılı. Her gün öğleden sonra müracaat. İkinci Teşrin başında kayıt kapanacaktır. (3287)

Istanbul deniz levazımı satınalma komisyonundan:

Kilo
100,034 Muhtelif eb'atta saç lavha) Kapalı zarfla münakasası
20762 Muhtelif eb'atta saç lavha) 24 Teşrinievvel 931 cumartesi günü saat 10,30 da.

Yukarıda cins ve miktarı yazılı malzemenin hizasındaki gün ve saatte kapalı zarf usulile münakasası icra kılınacağından şartnamesini görmek için her gün ve talip olanların münakasa gün ve saatinde muvakkat teminatlarile birlikte Kasımpaşadaki Deniz Levazımı satınalma komisyonuna müracaatları. (2802).

Unutmayınız ki: Yeni

Tıraş bıçaklarının cihanşümul şöhreti mükemmeliyetinin semeresidir.

Boyasız ve mürekkepsiz son sistem
ORMIG Teksir Makinaları
Deposu: Ziyaettin Sait. Birinci Vakıf Han No. 42-43

AİLE PANSİYONU

Mükemmel mefruş odalar, apartımanlar. Yemekli yemeksiz. Arnavutköyünde *BOSFOR PALAS* oteli kış servisi.
Fiatlar ev hayatından ucuzdur. T. Bebek 182

Kiralık Büyük Depo

2000 metro mürabbaı — Köprüden 5 dakika Haliçde deniz sahili ve cadde üzerinde — Ardiye ve fabrika için gayet elverişli. Telefon 22520 İstanbul Posta kutusu No 708.

Jandarma Satın Alma Komisyon Riyasetinden:

Serpuş ve tozluğu ile beraber (4600) takım kışlık elbise imaliyesi kapalı zarfla münakasası 11/11/931 tarihinde çarşamba günü saat 15 te yapılacaktır. Şartnameyi görmek için her gün, münakasaya iştirak için de (0) gün taliplerin teminatlarile birlikte Gedikpaşada Jandarma satın alma komisyonuna müracaatları. (3342).

Ist. Maarif Müdürlüğünden:

Bu günkü perşembe günü saat 15 te ilk tedrisat müfettişi Fevzi Bey tarafından Sultanahmette Muallimler Birliği binasında «Terbiyesi zor çocuklar» mevzuu etrafında konferans verilecektir. Bütün muallim arkadaşların hazır bulunmaları tebliğ olunur. (3374).

MİLLİYET MATBAASI