5 TEMMUZ 1931
6 ncı sene, No. 1938
NUSHASI 5 KURUŞTUR

Cumhuriyet

Başmuharriri: Siirt Mebusu MAHMUT

2 nci sahifede:
1— İstanbulun ilk günleri.
2—Harici ve son haberler.
3 üncü sahifede:
1— Vapurcularla anlaşma niçin hâsıl olmadı ?
2— Darülfünun bütçesinden tekrar tenkihat yapılacak
4 üncü sahifede:
1 — Felek.
2 — Hikâye.
3 — Roman.
5 inci sahifede:
1— Sinema, 2- Kadın, 3- Muhabir mektubu

Mecliste heyecanlı müzakereler olacak
Kral Feysal Hz. Bağdat'tan hareket etti

Hoover teklifi ve Osmanlı borçları

Paristen ve Londradan gelen azeteler, hafta içinde neşredilen ve malî vaziyetimizle alâkadar olan iki rapordan bahsediyorlar: Bunların biri, düyunu umumiye hâmiller sendikasının raporu, diğeri de Osmanlı Bankası heyeti umumiyesinin Londrada aktettiği bir içtimada meclisi idare reisi tarafından okunan rapordur. Malî vaziyetimizi tahlil ederek aşağı yukarı, ayni neticeye varan, yani müzayika içinde bulunduğumuzu takdir eden, fakat bu müzayikaya karşı ayrı ayrı çareler tavsiye eden bu raporları şayanı dikkat bulduk.

Hâmiller sendikası, son Ankara müzakeratından bahsederek, temasların neden müsbet bir neticeye iktiran etmediğini anlattıktan sonra, vaziyetimizin ıslahı için itibarımızın iade edilmesi lâzım geldiğini, bunun da ancak 1928 haziran mukavelesini tanımakla mümkün olduğunu bildirmektedir.

Diğer taraftan Osmanlı Bankasım eclisi idare reisi, malî müşkülâtın başlıca sebebi paramızın kıymetinde istikrar temin edilememesi olduğunu söyledikten sonra, bir seneden beri husule gelen filî istikrarın âmillerini tahlil ediyor. Meclisi idare reisine göre, filî istikrarın âmilleri, ithalâtımızın azalması, kibrit inhisarına mukabil, 10m ilyon dolar kadar bir avans alınması ve düyunu umumiye kuponlarının tediye edilmemesidir. İstikrara yardım eden bu âmiller ortadan kalkacak olursa, paramızın kıymeti tekrar düşebileceği ilâve edilmektedir.

Bu âmiller nasıl ortadan kalkabilir? Osmanlı bankası heyeti idare reisinin ifade ettiği gibi bir şekil de düyunu umumiye kuponlarını tekrar tediye etmeğe başlamak, yani hâmiller sendikasının, tavsiye ettiği ayni şeyi yapmak suretile. Eğer bu tahlili yapan, Osmanlı Bankasının heyeti idare meclisi reisinden başka biri olsaydı, nihayet, bunun, şahsî bir mütalea olduğu iddia edilebilirdi. Fakat Osmanlı Bankası, ayni zamanda düyunu umumiye kuponlarının en büyük hâmili olan bir müessese olduğu için, banka reisinin bu sözlerine hususî bir ehemmiyet atfetmek lâzımdır.

Banka reisinin sözlerinin, bir hakikat ifade ettiğini itiraf etmek lâzımdır. Esasen hükûmetimiz düyunu umumiye hakkındaki son kararını verirken, ayni endişeden mülhem olmuştur. Gerçi düyunu umumiye kuponlarını hiç tediye etmeyeceğiz demedik. Fakat harbi umumîden sonra alelûmum borçlu devletler için borç kabul edilen mikyasın bize de tatbikını istedik. Yani tediye kabiliyetimiz nisbetinde ödeyeceğiz dedik.

Amerika Reisicümhuru Mister Hoover'in Almanyayı malî müşkülâttan kurtarmak için ortaya attığı teklifi, borçlular hakkında alacaklıların müsamaha göstermekte ne kadar ileri gidebileceklerini gösteriyor. Gerçi beynelmilel harp borçlarile düyunu umumiyemiz arasında bir fark vardır. Fakat nev'i ve şekli her ne olursa olsun, nihayet borç ödemek, bütçeden omikdar para sarfetmek demektir. Bu da ancak imkân nisbetinde yapılabilir. Hooverin teklifi doğrudan doğruya bizi alâkadar etmemekle beraber borçlu ile alacaklı arasındaki münasebeti daha geniş bir mikyasta tesbit ettiği için bizde manevî bir istinat vazifesi görebilir.

Ahmet ŞÜKRÜ

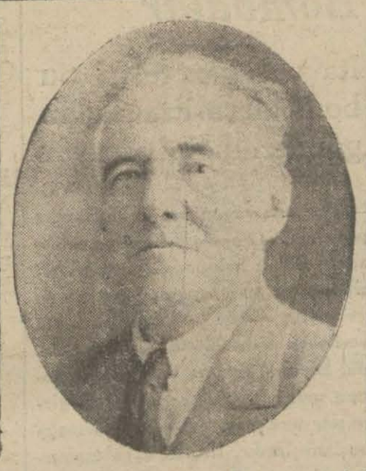

Bugün Mecliste söz alacak meb'uslardan Süreyya (Aksaray), Şeref (Edirne), Ali Saip (Urfa) Beyler

Matbuat meselesi etrafında Mecliste hararetli münakaşalar olacak

Müzakerata salı günü de devam edilmesi ihtimali vardır. Bu takdirde hükûmet istizaha cevabını ancak salı günü verebilecektir.

Yeni matbuat kanunu ikmal edilmiştir. Ailevî ve şahsî hususlar gazete sütunlarında yer bulamıyacaktır

ANKARA 4 (Telefonla) — Millet Meclisi yarın saat 14 te toplanacaktır. Çok hararetli ve heyecanlı sahneler arzedeceği şüphesiz bulunan bu içtimada bir çok meb'usların söz alacakları anlaşılmaktadır. Bu meyanda Süreyya (Aksaray), Ali Saip, Fazıl Ahmet, Ahmet İhsan, Nazifi Şerif Beylerin kürsüyü işgal edecekleri zannediliyor.

Müzakerat aynen neşredilecek

Meb'uslar matbuat hürriyeti ni sui istimal eden bazı gazeteler neşriyatı hakkında Mecliste geçecek müzakeratın Türkiye hududu dahilinde intişar eden bilûmum gazetelerin birinci sa hiflerinde harfi harfine neşri için bir karar ittihaz edilmesini teklif edeceklerdir.

Diğer taraftan istizah takriri etrafında söz söyleyecek meb usların çok olması ihtimaline göre müzakeratın salı günü aktedilecek bir içtimaında devamına intizar olunabilir. Bu takdirde hükûmet istizaha cevabı nı ancak salı günü verebilecektir.

Yeni kanun

Hükûmetin Meclise takdim edeceği yeni matbuat kanunu lâyihası ikmal edilmiştir. Ehemmiyetli mevaddı ihtiva eden lâyihada matbuatın ahlâkına, fertlerin şahsî namus ve şerefine tecavüzü âdet edenlerin elinden kurtarmağı ve ga-

(Devamı 6 ıncı sahifede)

İstizah takriri Mecliste okundu

ANKARA, 4 (A.A) — B. M. Meclisi bugün reis vekili Refet Beyin riyasetinde toplanmıştır. Matbuat neşriyatı hakkında Fazıl, Ahmet (Elâziz) ve Süreyya (Aksaray) Beylerin Hükûmetten istizah takrirleri okunmuş, Başvekil İsmet Paşa Hazretleri Hükûmetin yarınki içtimada takririn müzakeresine âmâde bulunduğunu bildirmiştir.

Müteakiben Veraset ve intikal vergisi ve bina vergisi kanunlarının ikinci müzakereleri yapılarak kabul edilmiştir.

Irak Başvekili

Dün Avrupadan geldi ve durmadan Ankaraya hareket etti

Irak Kıralı Faysal Hazretleri yarın saat on birde Ankaraya muvasalat etmiş bulunacaklardır.

Gelen malûmata nazaran Kral Faysal Hazretleri dün sabah saat altıda Bağdattan zarif bir tenezzüh tayyaresi ile hareket ederek Halebe muvasalat etmişlerdir.

Irak Başvekili

Irak Başvekili Nuri Paşa da dünkü ekspresle Avrupadan şehrimize gelmiş ve Sirkeci istasyonunda bir polis müfrezesi tarafından selâmlanmıştır.

Nuri Paşa şehrimizde tevakkuf etmiyerek Kral Faysal Hazretlerini istikbal etmek üzere dün Ankaraya hareket etmiştir.

Nuri Paşa, kendilerile görüşen bir muharririmize beyanatta bulunarak demiştir ki:

— Kral Hazretlerinin Ankarayı teşrifleri münasebetile ben de Cenevreden geliyorum.

(Devamı 6 ıncı sahifede)

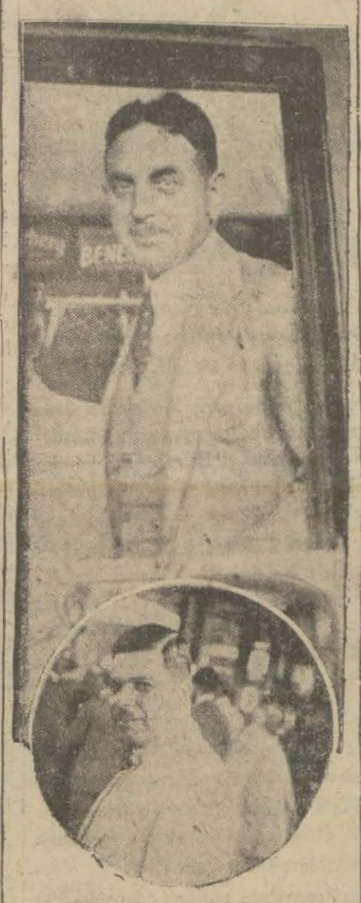

Irak Başvekili Nuri Pş.nın dün trende çektirdiğimiz resmi [Altta Irak meb'uslarından Süleyman Bey]

Aşka dair ne düşünüyorsunuz?

Hüseyin Cahit Bey ne diyor ?

"Niçin ve nasıl meselelerini bir tarafa bırakalım: Mademki yaşıyoruz; seveceğiz!,,

"Kavgalarım,, devrinin gürültülü edebiyat hocasını Hüseyin Cahit Beyin durgun ve ağır şahsiyetinde beyhude yere arayorum.

"Hayatı muhayyel,, muharriri, uzun senlerin yorucu tecrübelrinden snora hakikî hayatın adamı olmuş.

Beni sanayi ve maadin bankasının idare meclisi odasında büyük bir nezaketle karşıladı. Anket için geldiğimi söyleyince cevap vermekte tereddüt eder gibi olmuştu:

— Böyle mevzuları daha ziyade gençlere sorsanız..

— Onlara da sıra gelecek efendim..

— Gülümsedi:

— Peki öyle ise..

Ve işte söyledikleri:

— Aşka dair ne mi düşünürüm? Fakat bu öyle geniş bir sual ki noktai nazar değiştikçe verilecek cevap ta değişebilir..

Birden bire mevzuu bütün şümulile ihata ederek düşündüklerimi ifadede müşkilât çekeceğim.

Daha doğrusu nerden başlayacağımı bilmiyorum.

Ayni zamanda niçin seversiniz diye de soruyorsunuz..

Size birisi gelse "niçin nefes alıyorsun? Damarlarında kanın niçin deveran ediyor,, dese ne cevap verirsiniz?

Severiz. Çünkü bu tabiatin içimize koyduğu bir ihtiyaçtır. Artık siz bunu istediğiniz kadar süsleyebilirsiniz.

Aşk, bir kanattır, onunla şu sefil dünyanın yukarılarına uçarız diyiniz.

Her halde niçin ve nasıl meselelerini bir tarafa bırakarak diyebilirim ki yaşıyoruz, seveceğiz.

Fakat, siz buna itiraz edebilirsiniz. Dünyada aşk nedir bilmeyen insanlar da vardır diyebilirsiniz.

Bilmem bu iddia tamamen doğru olabilir mi? Noktai nazar doğru olsa bile istisna kaideyi bozar mı? Galatı tabiat bir takım mahlûklar da dünya-

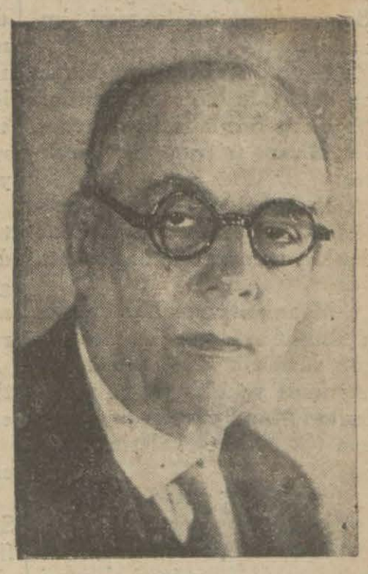

Hüseyin Cahit Bey

ya geliyorlar ve bunlar alelâde insanlara benzemiyorlar diye insanlar hakkındaki hükümler, bilgiler, kanaatler değişiyor mu? Aşkta büyük bir felâkete uğrayabilrsiniz. O zaman aşka lânet okursunuz.

Aşkta saadet bulursunuz. O zaman aşkı takdis edersiniz. Fakat bunlar ne sizi, ne başkalarını hayatın icabatına ister istemez tebaiyetle sevmekten menedemezler.

— Sevmekten mi, sevilmekten mi hoşlanırsınız?

— Çok kere işitilmiş bir sual. Ben sevmedikten sonra karşımdakinin beni sevmesinden bana ne?

Olsa olsa bu, insanın şöhretini okşayabilir, bazan da müthiş bir dert teşkil eder.

Herhalde aşk bahsinde aranacak şey, hem sevmek, hem mukabele görmektir.

Mukabele görmeyen bir aşkta hoşa gidecek bir taraf tasavvur edemiyorum.

— En kuvvetli aşkım hangisi?.. Müsaade ederseniz bu sualinize cevap vermeyeceğim. Bir insanın kalbinde müteccessis gözlerden âzade kalması icap eden bir yer bulunmalıdır!.

M. SALÂHADDİN

Türkiyede Seyahat

Turing klüp bazı mühim kararlar verdi

Türkiye Turing klübü son beynelmilel kongrelerden aldığı intibalala mesaisini tevsi için bazı kararlar ittihaz etmiştir. 1 — Avrupa paytahtlarında olduğu gibi İstanbulda da gelecek seyyahların hattâ küçük kafileler halinde bile olsalar, şehir ve civarını ucuz gezmelerini temin için bir otokar servisi ihdas edecektir. Bunun için Turing Klüp Cook seyahat acentasile ve Ford otomobil müessesesile müzakereye başlamıştır.

ŞÜKRÜ ALİ B.

2 — Milli sporlarımızdan eski güreş usulünü ihya için Turing Klüp her sene Türkiyenin her tarafında bir milli pehlivan müsabakası açacak ve bunun için bir mükâfat ihdas edecektir. Bu hususta Güreş Federasyonu reisi Mazhar Beyle klüp temasa girmiştir.

Bir iki aya kadar istihzarat neticesi tespit edilmiş olacaktır.

3 — Deniz turizmi ile alâkadar olan turing klüp bu yaz ve sonbaharda yapılacak kayık ve yelken yarışlarının birincilerine birer kupa verecektir. Bu yarışlarda klüp tarafından komiser olarak murahhas aza Şükrü Ali Beyle idare heyeti azasın-

(Devamı 6 ıncı sahifede)

Dahiliye Vekili Şükrü Kaya Bey dün teşyi edilirken

Dahiliye Vekili ve gazeteci meb'uslar dün gittiler

Perşembe günü şehrimize gelmiş olan Dahiliye Vekili Şükrü Kaya Bey, dünkü konvansiyonel ile Ankaraya hareket etmiştir.

Şükrü Kaya Bey, Haydarpaşa istasyonunda Vali Muhiddin, Birinci umumî müfettiş İbrahim Tali, Vali muavini Fazlı, Polis müdürü Ali Rıza, Mülkiye müfettişi Müfit, Imadettin, Edirne Valisi Emin Liman şirketi müdürü Hamdi Beyler ile zevatı saire tarafından teşyi olunmuştur.

Şükrü Kaya Bey bu sabah Ankaraya muvasalat edecek ve bu günkü B. M. Meclisinin mühim içtimaında bulunacaktır.

Malûmdur ki, Mecliste bugün, muhalif gazetelerin kötü neşriyatı hakkındaki istizah takriri müzakere edilecek ve Dahiliye Vekili de beyanatta bulunacaktır.

Dün Ankaraya giden gazeteci meb'uslar

Bugünkü B. M. Meclisi içtima ve müzakeresinde hazır bulunmak üzere şehrimizde bulunan gazeteci meb'uslar da dün Ankaraya hareket etmişlerdir.

Dün giden meb'uslar Muğla Meb'usu ve Cümhuriyet başmuharriri Yunus Nadi, Kars Meb'usu ve Vakit başmuharriri Mehmet Asım, Tekirdağı Meb'usu Celâl Nuri Nebi zade Hamdi, Ziya Gevher Vasfi Raşit Beyler.

Gazeteci meb'uslar, bugünkü meclis içtimaının çok hararetli olacağını söylüyorlardı.

Bir Yunan vapuru karaya oturdu

Fokas isminde bir Yunan vapuru dün Gelibolu'da karaya oturmuştur. Geminin hasar derecesi malûm değildir.

Dün şehrimize 25 Sırp talebe geldi

Dün şehrimize trenle Yugoslavya ticaret mektebi âlisi talebesinden 25 talebe gelmiştir.

Politika

Falih RIFKI

CÜMHURİYETÇİ

Cümhuriyetçi demek, Cümhuriyet Halk Fırkasından demektir.

Halk Fırkasından olmayıp ta bugün size bin sebep göstermeğe kalkışan şahıs ya şahsiyetler, şapka kanunundan bir gün evvel:

— Şapka giyelim mi, giymiyelim mi?

Diye sorsaydınız,

— Hayır, mümkün değil!

Yahut:

— Hayır, doğru değil!

Diyeceklerdi. Lâtin harfi için de böyle söyliyeceklerdi. Hilâfet ve Padişahlık için de fikirleri başka türlü olmıyacaktı.

Halifeci ve Padişahcı Raufun, Cümhuriyetçi ve lâyik olduğu için Halk Fırkasından ayrılmış olduğunu kim kabul edebilir? O ve arkadaşları ya taç düşkünü, ya taç köleşi idiler ve taçsız başa tahammül edemediler.

Cümhuriyet Halk Fırkasının içinde, her fırkada olduğu gibi, riyakârlar bulunabilir. Fakat Cümhuriyetin, Cümhuriyet Halk Fırkası iktidarda olmaksızın yaşıyabileceğini tasavvur etmek budalalık değilse sahtekârlıktır.

Cümhuriyet iktidarına, ancak Cümhuriyet Halk Fırkasının içinden çıkılır. Minareye, içindeki merdivenden çıkıldığı gibi... Ve bu minarenin dışında bir kedi pençesinin bile tutunabileceği ne bir çıkıntı ve ne bir pürüz bırakılmalıdır.

NİÇİN KÜFRETMİYORUZ?

Çünkü fikir söylüyoruz. Bu fikirlerden hiç biri hiyanet gazetelerinde münakaşa edilmemiştir. İşte size bir tek yazının

(Devamı 6 ıncı sahifede)

İLK GÜNLERİ

No : 53 — Yazan : M. Yavuz

Mari çok güzeldi

Müstesna güzellerdendi, İkinci Muradın da çok hoşuna gitmişti

Sultan Murat, fazla vakit geçirmedi, Jorj Brankoviç'in kızkardeşile evlendi.

Mari müstesna bir güzelliğe malikti. Genç prenses, İkinci Muradın pek hoşuna gitmişti.

Sırplar ve Türkler dilber prenses Sernin için parlak düğünler yaptılar.

Meri Sernin çok zeki bir kadındı. Bu izdivaç Bizans sarayını haklı olarak telâşa düşürmüştü.

İmparator Yuanis, Sırp — Türk ihtilâfının temadisini ve bu suretle Bizansın rahat kalmasını arzu ederken ,kimsenin hatırından geçmiyen bu muazzam ve mutantan düğünde ilk Sırp — Türk itilâfnamesi imzalanmıştı.

Hatta, Bizanslıların dilinde şu dedikodu bile dolaşıyordu: "Türkler Sırplarla ittifak ederek Bizans üzerine yürüyecekler!,,

Bu haber teeyyüt etmemekle beraber, Bizans kiliselrinde dualar, münacatlar başlamıştı.

* * *

Maamafih Sırp Kralile ikinci Murat arasındaki dostluk çok sürmedi. İki hükümdar beyninde yeni bir ihtilâf çıktı: Sultan Murat evvelce Sırp kralına (Semendre) kalesini vermişti.

Sırpların el altından Türkler e bir oyun oyna mak ihtimali ni düşünen Sultan Murat (Semendre) yi — coğrafî ehemmiyetini nazarı dikkate alarak — geri olmak istedi; krala haber göndrdi.

Sırp kralı muvafakat etmeyince bütün itilâflar suya düşmüştü. Zaten siyasî ve askerî itilâfların ne kıymeti olabilirdi? Ufak bir ihtilâf her şeyi, bütün dostluk rabıtalarını kırmağa kâfi gelmişti.

Sultan Murat, İshak Beye emir verdi; asker bir gece içinde hazırlandı, kaleye hücum o kadar ânî olmuştu ki, kral bile kalenin sukutunu ancak iki gün sonra haber alabildi.

Semendre kalesini müdafaa eden, İkinci Muradın zevcesi Mari Sernin'in biraderzadesi Jorj idi.

Sultan Murat (Jorj) u esir etti. Edirneye getirdi.

Zaten, Jorj'un diğer kardeşi de Edirne sarayında rehin duruyordu.

Sultan Muradın zevcesi, biraderzadesi (Jorj) u affettirmek ve Sırbistana iade etmek için hünkâra yalvarmıştı.

Sultan Murat, güzel zevcesinin ısrarına dayanamadı; Jorjun memleketine iadesini emretti. Fakat, o esnada, prenses Serenin'i çekemiyenlerden bir cariye, padişaha, gizlice şu haberi vermişti:

"— Jorj, Semendre kalesi etrafında yaptırdığınız bütün gizli yolları biliyor. Eğer memleketine dönecek olursa, kaleye bu gizli yollardan casuslar ve kundakçılar sokarak, Türk ordusunu imha edeck!,,

Sultan Murat bu haberi alınca fena hald hiddetlenmişti.

Sırp prenseslerinden — her birile ayrı ayrı harp ettiği için — bu ihanetin bir gün tahakkuk edebileceğini düşündü.

"— Elimdeki düşman bu fenalığı yapmasına meydan vermiyeceğim!,,

Dedi ve her ikisinin de gözlerine demirli kızgın sürmeler çektirdi.

Prenses Serenin, biraderzadesi Jorj'a bu cezanın tatbikini bir kaç saat sonra haber almıştı. Padişahın ayaklarına kapandı:

"— Şevketlim, dedi, bu ağır cezaya, biraderzademi nasıl reva gördünüz? Günah değil mi?,,

Sultan Murat, çok sevdiği zevcesine hakikati anlatmağa mecbur olmuştu:

"— Askerlerimi mahvetmeğe karar veren bir adam kendi kardeşim de olsa, boynunu vurmakta bir dakika tereddüt etmem. Maamafih, senin hatırın için ona bu cezayı vermedim.. sadece gözlerini söndürdüm Yarın gene memleketine gönderiyorum!,,

Sultan Murat büyüklük göstermişti. Jorj'u Sırbistana gönderdi. Fakat, prensin gözleri görmüyordu; Semendre kalesinin gizli yollarını krala göstereememişti.

İkinci Murat, Sırbistan cihetini temin ettikten sonra, Macaristan üzerine yürümüştü.

Sultan Muradın Macaristana eski birkini vardı.

Macaristan'a yürümek için, Sırbistan'ı yıldırmış olmak kâfi idi. Maamafih, bu sefere en ziyade sebebiyet veren, Eflâk Beyi olmuştu.

İkinci Murat, son zamanda, Eflâk beyi (Drakola) nın sahte dostluğuna fazlaca kapılmıştı.

Drakola, İkinci Murada Macaristan seferinde yardım edeceğini, gizli geçitleri gösterece ğini, Türk ordularının zayiat vermeden Macaristanı işgal edebileceğini söylemitşi.

Drakola kurnaz ve hayâlperver bir adamdı. Sultan Murada:

"— Benim gösterdiğim yolları takip edecek olursanız, Macaristanı baştan başa çiğneyerek Cermanya'ya hattâ (Roma) ya bile geçebilirsiniz! Bu muazzam ordu benim idarmde olsaydı, bütün Avrupayı işgal ederdim!,,

Demişti. Sultan Murat bu cazip hayale dayanamadı.. Drakola'ya inandı, ordusunu hareket ettirdi.

Ordunun hareketi günü Edirnede yapılan şenlikler, beş on gün sonra (Bizans) ta duyulmuştu.

Her kes matem içinde idi. "Türk ordusu Macaristan'ı işgal ettikten sonra, avdette (Bizans) ı zaptedecek!,, deniliyordu.

Bu haberi Bizans'ta istihfafla karşılayan bir kişi vardı: imparator Yuanis..

Yuanis, İkinci Muradın azim ve iradesi sarsılmaz bir hüküm dar olduğunu herkesten iyi bildiği halde, bu habere neden inanmamış ve dudak bükmekle iktifa etmişti? Çünkü, Yuanis Sultan Muradın herkesçe meçhul bir tabiatini biliyordu: İkinci Murat, mantıkî yalanlara çabuk aldanırdı.. ve Eflâk beyi padişahın zayıf damarını keşfetmekte geçikmemişti.

(Bitmedi)

Tayyare ile tenezzüh eden bir Amerikalı

Amerikan zenginlerinden M. Char es Day'in tnezzüh tayyaresi ile dün Bükreşten Yeşilköy tayyare istasyonuna gelmiştir. M. Day'e refikası refakat etmektedir ve şehrimizde bir kaç gün kalacaklardır.

Asım Bey dün Ankaraya gitti

Yeni sene bütçesinin tanzimi münasebetile Müskirat inhisarı umumi müdürü Asım ey Ankaraya gitmiştir

Amerikan gemisi dün de gelmedi

Dün limanımıza gelmesi beklenen Amerikan mektep gemisi gelmemiştir.

Amerikan gemisinin bazı limanlarda fazla kaldığı için teehhür ettiği anlaşılmaktadır.

Amerikalıların millî bayramı

Dün Amerika Cümhuriyetinin millî bayramı olduğu için sefarette öğleden sonra saat 11 den bire kadar Amerika tabasına bir resmi kabul yapılmıştır

HARİCİ HABERLER..

Fransa ile itilâf hâsıl oldu

Şu suretle Hoover teklifinin bu ay içinde filiyat sahasına girmesi şimdiden beklenebilir

Itilâftan Evvel

Alâkadar bazı devlet ricali nikbinlik gösteriyordu

Harp borçlarının bir sene müddetle tehiri hakkında AmerikaReisicümhurunun Avrupa devletlerine vaki olan teklifini, hemen bütün devletler bilâkaydü şart kabul etmişler, yalnız Fransızlar verdikleri cevapta ihtirazî bazı kayıtlar serdetmişlerdi.

Bunun üzerine Londrada bulunan Amerika Maliye Nazırı M. Mellon derhal Fransaya gelerek, serdedilen bu ihtirazî kayıtlar etrafında bir itilâf zemini bulmak üzere müzakerata girişmiştir. Dört beş gündenberi devam eden bu müzakerelerin safahatını bütün dünya azamî bir dikkat ve alâka ile takip ediyordu. Nihayet dün gelen bir telgrafta bu müzakereler neticesinde itilâf hâsıl oldu

Amerika ve Fransa namına müzakeratı idare etmiş olan M. Mellon ve M. Flandin

duğunu bildiriyor. Ancak bu kısa haberden itilâfın esaslarını kestirmek müşküldür. Bittabi mütemmim telgraflar bu hususta tafsilât getireceklerdir.

PARİS 3 (A.A.) — Hoover teklifi hakkında Fransa ile Amerika arasında cereyan etmekte olan müzakerat itilâfla neticelenmiştir.

İtilâftan evvel

PARİS, 3 (A.A) — Fransız ve Amerikan murahhasları arasında müzakereler Dahiliye Nezaretinde devam etmektedir. Young plânının derpiş ettiği veçhile şayet Almanya 1932'de moratorium istiyecek olursa, Fransa'nın tediye edeceği 500 milyon marka ait teminat akçesi meselelerinde bir sureti tesviye bulunduğu zannediliyor. Saat 23,30 olduğu halde mecliste meşgul bulunan Başvekil henüz gelmemiştir.

Nikbinlik

LONDRA, 3 (A.A) — Maliye kanununun müzakeresi esnasında Maliye Nazırı M. Snowden Fransız-Amerikan müzakeratının hüsnü suretle halledildiği ümidinde bulunduğunu ve maamafih aldığı son malûmatın mucibi memnuniyet olmadığını söylemiştir.

WASHINGTON, 3 (A.A) — M. Castle beyanatında Paris müzakeratının mükemmel surette devam ettiğini söylemiş ve "Müzakeratın neticesi hakkında biz nikbiniz,, demiştir.

Berlinde sabırsızlık

BERLIN, 3 (A.A) — Alman hükûmeti Fransız — Amerikan müzakeratının neticesini sabırsızlıkla beklemektedir. 100 milyon marklık kredi tamamen tükenmiştir. Zannolunduğuna nazaran Reichsbank markı tutmak için henüz elinde bulunan 50 milyon marklık Reeskont kredisini de kullanacaktır. Fakat talipler bugünkü şekilde devam ederse bu para da süratle eriyecektir. Reischbank evrakı nakdiye karşılığını yüzde 40 nisbetinde idame etmek için imkânın son derecesine kadar çalışacaktır. Vakıa kanun bu yüzde nisbeti indirmek salâhiyetini Reichbanka vermekte ise de bu bapta bank meclisinin ittifakla kararı lâzımdır. Reichsbank, bu çareye tevessül etmeden evvel icap ederse diğer ihraç bankalarına müracaat eyliyecektir. Alman devlet memurları haziran maaşlarını beş dolarlık sikkelerle almışlardır.

Reichsbank maden akçe karşılığına dahil olmaksızın 200 milyon gümüş mark ihracına salâhiyettardır. Bu hâdise çok dikkati caliptir.

Romanya da kabul etti

BUKREŞ, 3 (A.A) — Hükûmet Hoover projesini kabul etmiştir.

DİPLOMAT ÇANTASI.

Sarı Beya Mübarezesı

Harbin sebeplerinden biri de nüfus fazlalığı olduğu iddia edilmiştir. Eğer bu, bir hakikat olarak kabul edilecek olursa, yakın bir istikbalde aksayı şarkta bir muharebe bekliyebiliriz. Çünkü Japonyanın nüfusu, son elli sene zarfında iki misli olmuştur. İşte rakamlar: 1872 senesinde Japonyada 33 milyon nüfus varken, 1928 de nüfusu 64 milyona çıkmıştır Eğer japonyanın nüfusu bu nisbet üzere artmakta devam ederse, 1948 senesinde 84 milyona baliğ olacaktır.

Bu nüfusa mukabil, Japonyanın ekilebilen toprağı, diğer memleketlerin arazisi ile kıyas kabul edemiyecek derecede azdır. Meselâ Fransanın nüfusu 40 milyondan az olduğu halde ekilebilen toprağı Japonyanın arazisinden 6 misli fazladır. Altıda bir nisbetinde toprağa iki misli nüfus yerleşmiş demektir.

Tarihte emsaline tesadüf edilmiyen nisbetteki bu nüfus tezayüdünün, Japonyayı müşkül bir vaziyette bıraktığı aşikârdır. Fakat Japon nüfusunun hicretine müsait olan memleketleri de müşkül bir vaziyette bırakıyor. Bu memleketlerin başında da Amerika geliyor. Amerika şimdi kapılarını her türlü muhacerete kapamıştır. Esasen Avrupadan giden muhacirlere kapamazdan evvel de Amerika Japonları ve çinlileri hudutları içine almıyordu. Amerikalıların bir kâbus gibi uykularını kaçıran bu "sarı neslin,, istilâ tehlikesi, Japon nüfusu çoğaldıkça daha kat'i bir şekilde belirmektedir. Japonlar Mançuriyaya gidemezler. Çünkü maişet seviyesi daha aşağı olan ve daha ucuz ücretle çalışan Çinli amele ile rekabet edemezler. Japonyanın elindeki adalar da nüfus beslemeğe kâfi değildir. Bu vaziyette Japonyalılar beyaz neslin kendilerinden evvel yetişip te vaz'ıyet ettiği topraklara gözlerini çevirmişlerdir. Şimali Amerika mı, Kanada mı, Avustralya mı? Bu memleketlere muharebesiz giremiyecekleri anlaşılıyor. Çünkü gerek Amerika, gerek İngiliz dominionları, sarı ırka memleketlerinde hayat hakkı vermemek için birleşmişlerdir. Amerika, Japonların Meksika'ya bile gitmelerini terviç etmiyor. Filipin adaları da Japon muhacereti noktai nazarından Amerikanın eczasından addediliyor. Bu şerait altında Japonlara bir açık kapı kalıyor: Cenubî Amerika.

Filhakika Şimali Amerika kadar geniş olmasına rağmen nüfusu 40 milyona baliğ olan Brezilya, Japon muhaceretini kabul ediyor. 1926 senesinde Brezilya hükûmeti, Japon muhacereti için, Japonyanın mesahai sathiyesi kadar geniş toprak tahsis etmişti. Fakat Brezilya Japonyadan çok uzaktır.

Japonlar, bu memlekete rağbet etmiyorlar. Brezilyada bugün ancak 30 bin kadar Japon vardır. Ancak eğer Japon nüfusu bu nisbette artmakta devam ederse, Japonlar için yegâne "açık kapı,, olan Cenubî Amerikaya gitmekten başka yapacak bir şey yoktur. Bunun diğer bir şıkkı da silâh kuvvetile kendilerine kapanan kapıları açmaktır ki, beyaz ırkın bu noktadaki tesanüdü karşısında böyle bir teşebbüs Japonya için pek tehlikeli olabilir.

* * *

Romada Bombalar

Italyan gazeteleri bu bombaların Fransadan gönderildiğini yazıyor

ROMA, 3 (A.A) — Tibortina istasyonunda vagon içinde bir bomba patlamıştır. Popolo di Roma gazetesinin infilâk hakkında verdiği tafsilâta nazaran bu vagon Modane'dan gelmiştir. İçinde resimleri Romada verilecek muhtelif emtia bulunuyordu. Bir müfettiş ve iki amele vagonun mühürlerini kırarak içeri girmişler ve eşyayı dışarı çıkarmağa başlamışlardır. İnfilâk eşya taşınırken olmuştur. Vagonun Modane'dan kurşunları tam olarak geldiğine nazaran bomba hariçte faşist aleyhtarları tarafından konulmuştur. Bu faraziye teeyyüt etmiş bulunuyor. Çünkü ameleden birinin elinde ecnebi banka kaimeleri bulunmuştur. Bu kaimeler bombaya merbut bulunuyordu. Bomba, amele parayı almak istediği vakit patlamıştır.

Bir kaç zamandanberi, İtalya'nın muhtelif noktalarında bombalar patlamatka ve bunlar kısa tebliğler şeklinde Stefani ajansı tarafından verilmekte idi. İnsanca zayiat olmadığından matbuat bu hâdiselere büyük ehemmiyet vermiyordu. Diğer taraftan bu nevi hâdiseler diğer memleketlerde ve bilhassa Yugoslavya'da da vuku bulmuştur. Halbuki, Pariste ve Romada patlıyan bombalar gazetelerin neşriyatını mucip olmuştur. Gazeteler, Roma istasiyonunda içinde bomba patlıyan vagonun Fransadan geldiğini yazmakta ve bu hâdise ile Pariste İtalyan iş idarehanesinde patlıyan ve keza ölümler ile neticelenen infilâk arasında bir münasebet bulmaktadırlar. "Giornal d'Italia,, gazetesi bu hususta kat'i olarak diyor ki:

"Her şey Paristen, Fransanın müsaade ettiği faşist aleytarlarından çıkmaktadır.,,

Fransız parlamentosunda bir hâdise

PARIS, 3 (A.A) — Meclis, transatlantik kumpanyası hakkındaki kanunu 78 muhalife karşı 505 reyle kabul etmiş ve celseyi saat 23'e kadar tehir eylemiştir. Meb'uslar fazla asabileşerek çekilirken bir müddettenberi M. Laval'i iknaa çalışan M. Franklin — Bouillon bu esnada mumaileyhi ceketinden yakalamışsada M. Laval, süratli bir hareketle kurtulmuştur. Diğer meb'uslar derhal M. Franklin—Bouillon'un etrafını alarak Başvekili takip etmesine mâni olmuşlardır. Bu hâdise mühim heyecan uyandırmıştır.

Ingiliz kabinesi ekalliyette kaldı

LONDRA, 3 (A.A) — İntihabat kanununa ait tâdil teklifinin lortlar kamarasında müzakeresi esnasında hükûmet 39 reye karşı 80 reyle ekalliyette kalmıştır.

Çinde neler oluyor?

KANTON, 3 (A.A) — Chiang—Kai—Chek tarafından gönderilmiş olan tecziye kuvvetlerinin piştarları Kwangtung hududuna vâsıl olmuştur. Bu piştarlar, hali hazırda Nanken hükûmetine karşı isyan etmiş kuvvetlerin faaliyet merkezi bulunan eyaleti istilâ etmek için ordu kuvayı külliyesinin gelmesini bekliyecektir.

Bulgaristanda grev

SOFYA, 3 (A.A) — Mensucat sanayiinde üç gündenberi grev hareketi görülmektedir. Bu hareket dün daha ziyade tevessü etmiştir. Jambolu'da zabıta ile 4 bin grevci arasında vuku bulan musademede bir çok polis memuru ve grevci yaralanmıştır. Zabıta kuvvetleri grevcilere ateş açmışlar ve bir süvari müfrezesini imdada çağırmışlardır. Sofya civarında su yollarında çalışan bin amele dün grev ilân etmiştir. Tütün depoları amelesi arasında da ücretlerin yüzde 25 tezyidi için şiddetli temayüller baş göstermiştir.

SON DAKİKA

Devlet demir yolları maaşları

ANKARA, 4 (Telefonla) — Bütçe encümeninde tesbit edilmiş olan Devlet Demiryolları maaşları muvakkat mahiyetdir. Bu esaslar üzerinde idareh ir barem lâyihası tanzim ederek meclisin teşriinsanisine mama yetiştirecektir.

İngiliz tayyarecileri geri döndüler

İSTANBUL 4 (A.A.) — Londra - Karaşi hava seyahatini yapmağ teşebbüs eden İngiliz tayyarecileri Nevil Stack ve Shanplin rekoru tesise muvaffak olamadıklarından Bağdattan geri dönmüşler, ve bu şam saat 17 de Yeşilköy tayyare meydanına inmişlerdir. Tayyareciler yarın sabah Viyana tarikile Londraya avdet edecelerdir.

Büyük erkânı harbiye reisinin seyyahatı

İNEBOLU, 3 (A.A.) — Büyük Erkânı Harbiye Reisi Müşir Fevzi Paşa Hazretleri dün şehrimize gelmişler ve hararetle karşılanmışlardır. Paşa Hazretleri şereflerine belediye tarfından verilen ziyafette hazırb ulunmuşlar, C. H. Fırkasında gençlerle konuşmuşlardır. Reis Paşa Hazretleri bugün Kastamonuya avdet buyurmuşlardır.

Bursada gazetecilerle Meliha H. arasındaki dava

BURSA, 4 (Hususi) — Gazetecilerle terzi Kadriye Hanımın gelini Meliha Hanım arasındaki hakaret davasına bugün burada devam edilmiştir. Celse açılır açılmaz Cümhuriyet gazetesi mes'us müdürü Agâh Beyin hastalığına dair rapor okundu. Müddei umumî Agâh Beyin zorla getirilmesini istedi. Müddei vekili Agâh Beyin hasta olmayıp matbaada çalıştığını söyleyerek muayenesini ve kendisne hasta raporu vern doktorun teziyesini talep etmiştir.

Heyet Agâh Beyin zorla getirlmesine karar vermiş ve muhakeme 18 temmuza kalmıştır.

Gazi çiftliğinde yetiştirilen koza

BURSA 4 (Telefonla) — Yalovadaki Gazi çiftliğinde ilk defa yetiştirilen koza buraya getirlmiş ve en yüksek fiatla 145 kuruşa satılmıştır.

Yeni Evkaf müdürü

ANKARA, 4 (Telefonla) — Rüştü Beyin Evkaf müdiriyetine tayini millî iradeye iktiran etmiştir.

Selânikte sükûn

SELÂNIK, 3 — Hükûmet ve matbuat ve efkârı umumiye son hadiseleri derin bir nefretle karşılamaktadır.

Alman tedbirler sayesinde şehir Selânikte tam bir sükûn ve asayiş takarrür etmiştir.

Hâdise etrafında bizzat adliye vekili tahkikatla meşguldür.

Son hâdiseye sebebiyet veren muharrikler şiddetle tecziye edeceklerdir.

Selânik'in sayfiye yerini teşkil eden ve hâdiseye sahne olan Kapel mahallesindeki bütün evler hükûmet tarafından yeniden inşa edilecektir.

Yurtsuz kalanlara şimdiden barınak edilmeye başlanmıştır. Vukua gelen zarar ve ziyan tesbit edildiğinden hükûmet bu zararlara mukabil tazminat verecektir. Muhakeme Makabi cemiyeti aleyhinde cezai takibata bulunulacaktır.

Yüz Amerikalı talebe geliyor

Bu ayın yirmisinde büyük bir kafile 100 Amerikan darülfünun talebesi şehrimize gelecektir. Amerikalı talebe şehrimizde bir hafta kalacak ve talebemiz tarafından şehrimizin şayanı temaşa mahalleri gezdirilecektir.

SPOR

Galatasaray - Fenerbahçe maçına dair

Cuma günkü hâdise spor hayatımızda anarşiye yol açmaz mı?

Heyetin kararına nazaran 930 - 931 senesi şilt maçlarının şampiyonu İstanbulspor takımı oldu. Ben kendi fikrime nazaran heyetin bu kararını memleket sporunun disiplini noktai nazarından haklı buldum.

Galatasaray - Fenerbahçe bu maçı niçn tehir ettiler?

Buna verilecek cevap hiçtir.. Eğer Yunanlıların gelmesi bu karşılaşmanın yapılmasına bir mâni idise, gelmeyeckleri anlaşıldığı halde neden yapılmadı ?...

Vakit refikimiz Yunanlıların şehrimize gelmeyeceklerini salı günkü nüshasında kat'iyetle yazmıştı.

Haydi bu alâkadarları tatmin edebilecek bir mahiyette değildir diyelim, ya perşembe günü resmen telgraf geldiği halde cuma günü neden maç yapılmadı?

Her iki kulüp oyuncuları hazır değildi denemez, çünkü Galatasaray geçen cuma şiltin dömi finalini oynadı, Fener ise ayni gün kendi sahasında sıkı bir çalışma yaptı, öyle ise tekrar ediyorum, maç neden yapılmadı?

Mademki oynanan bir şampiyonadır, nasıl olur da iki takım anlaşır ve tâ bir sene evvel tesbit edilmiş bir programın alâkadar teşkilâtın imzası olmadan bozabilir? Şayet bozarsa o teşkilâtın ne hükmü kalır? Vaziyet böyle ise Federasyonlara ve bir sürü idman heyetlerine ne lüzum vardır? Öyle ise bunların hepsini lâğvedelim ve her kulüp kendi bildiği ve istediği gibi hareket etsin.

Sonra memleket sporu neden terakki etmiyor diyoruz.

Bu şerait dahilinde bu kadarına bile şükürler olsun.

Eğer bu iki kulüp bu blokunda ısrar eder ve arzusuna muvaffak olursa Galatasaray - Fenerbahçe kulüplerinden başka futbolle meşgul olan bütün teşekküller sukutu hayale uğrayacaklar ve çok haklı olarak spordan -bu mantıksızlıklar yüzünden soğuyacaklardır. Şurasını da unutmamak lâzımdır ki memleketteki futbol yalnız Galatasaray ve Fenerbahçe inbisatına tâbi değildir. Onda başka hükümlerin de hakkı vardır.

M. Ö.

Muhafız gücü bisikletçileri

ÇANKIRI, 3 (A.A.) — Büyük Şark turnesini muvaffakıyetle bitiren Muhafız Gücü bisikletlileri bugün Çankırıya geldiler.

Sporcular, Çankırı sporcuları tarafından şehrin çok uzaklarında bisikletlerle karşılanarak, hep birlikte halkın takdir ve alkışları arasında istikbal edildiler.

Bu gece sporcular şerefine Halk fırkasında bir ziyafet verildikten sonra yarın sabah Kaleciğe hareket edeceklerdir.

Film yangınlarına karşı Belediye esaslı tedbirler al

GENOVESE
a vapore
la yakında
r. Cenova
tan

Ekonomi

Vapurcularla anlaşma neden yarım kaldı?

Seyrisefain müdürü Sadullah B. navul meselesini anlatıyor

Seyrisefain umum müdürü Sadullah Bey bugün Ankaraya gidecektir. Sadullah Beyin bu seyahati yeni bütçe ile alâkadardır.

Sadullah Bey dün kendisile görüşen bir muharririmiz vapurcular rekabetinin son aldığı şekil ve diğer meseleler hakkında şu malûmatı vermiştir.

— Vapurcular SADULLAH B. rekabetini bir Seyrisefain — Vapurcular rekabeti olmaktan ziyade, umum vapurcular rekabeti olarak tavsif etmek daha doğrudur. Bu rekabet son zamanlarda çok şiddetli bir şekil almıştır. Tabii bu vaziyette Seyrisefain de bigâne kalamazdı ve bunun içindir ki Seyrisefain son büyük tenzilâttan sonra navlunların da bir miktar tenzilât yaptı.

Şayanı dikkat olan nokta idarenin navlunlarının hiç bir zaman diğerlerinden aşağı düşmemiş olmasıdır. Şüphesiz ki rekabet gerek ticareti bahriye filomuz, gerek memleket için çok muzırdir.

Seyrisefain bu fena rekabetin önüne geçmek için hemen her vasıtaya baş vurmuştur. Fakat maatteessüf imzalanan mukavelelerin en uzun ömürlüsü bile bir aydan fazla devam etmemiştir. Yalnız memnuniyetle kaydedeyim ki Mudanya hattı üzerinde yaptığımız anlaşma tarafeynin hüsnü niyet ve mütekabil itimatları sayesinde bir senedenberi devam etmektedir.

Rekabetin en çok tesir yaptığı Karadeniz hattı üzerinde bir anlaşma yapmıştık. Bu hatta çalışan ve Türk vapurculuğunun en büyük gemilerine sahip olan bu kumpanyalarla yaptığımız itilâfname de maalesef bütün hüsnü niyetimize rağmen itilâf harici kalan vapurların da mütemadî müdahaleleri yüzünden akîm kaldı ve itilâfa dahil olan kumpanyalar sekiz Temmuzdan itibaren serbest olduklarını bildirdiler.

Bu mukavele de bu suretle gene Türk vapurcularının ellerile kırıldı. Bundan sonra bir anlaşma yapabilmek için hemen hiç bir ümit kalmamıştır. Yalnız vapurcular kendi aralarında toplu bir anlaşma yaparlarsa, bizim de bu teşekkülle itilâf etmemiz belki mümkün olur.

Yarın Ankaraya gideceğim. Bu seyahatim müzakeresi yaklaşan yeni bütçemiz içindir.

Tütün tüccarı ne yapsın?

Beynelmilel posta kavaidi mucibince bir memleketten diğer bir memlekete gönderilecek nümunelik eşyayı ihtiva eden paketlerin yarım kiloyu geçmemesi lâzımdır.

Halbuki Tütün Inhisar idaresince kabul ve hükûmetçe tasdik edilen şekle nazaran harice gönderilecek nümunelik tütün paketleri asgarî bir, azamî 5 kilo sikletinde olacaktır.

Bu iki ayrı kaide tütün tacirlerini içinden çıkılmaz bir mevkie düşürmüştür.

Tütün tacirleri yarım kiloluk nümune paketi yapsalar Inhisar damgalanmamakta, bir kiloluk yapsalar posta kabul etmemektedir.

Netice itibarile bu tezat yüzünden harice bir dirhem bile nümunelik tütün gönderilememektedir.

Tüccar dün bu vaziyetten şikâyetle Ticaret Odasına müracaat etmişlerdir.

Yunanistanda mahsul

Ofise gelen malûmata nazaran Yunanistanın 1930 — 31 istihsal senesindeki ziraî istihsalâtı tütün istisna edilirse iyidir. Fakat fiatların umumî düşkünlüğü Yunan çiftçisini çok müteessir etmektedir.

Geçen istihsal senesinin hububat istihsalâtı 811 bin ton, incir 23 bin ton, kuru üzüm -4 bin tondur.

Yunanistanda bu seneki fırtına ve yağmurlardan bağlar hasara uğradığından bu sene üzüm az olacaktır.

Italyanın üç aylık ihracatı

Alınan haberlere göre, Italyanın 1931 Kânunusani, Şubat ve Mart aylarındaki ihracatı geçen senenin ayni ve daha evvelki aylara nazaran azdır.

Maamafih ithalât azlığı ihracat azlığından da fazladır.

Samsundan tütün ihracatı

Gelen malûmata nazaran Samsun mıntakasında son bir hafta zarfında 2290 sandık yumurta ihraç edilmiştir. Bu haftada hiç tütün ihraç edilememiştir. Tütün stoku yedi milyon kilodur.

Fındık bu sene az

Memleketimizin bu seneki fındık istihsalâtı geçen seneye nisbetle daha azdır. Geçen seneki fındık mahsulü 300 bin çuval iç idi. Bu seneki fındık istihsalâtımızın 200 — 225 bin çuval iç olacağı tahmin edilmektedir.

Mahsul bu sene kar ve yağmurlardan müteessir olmuştur.

Giresun mıntakasında bu sene 150 bin kantar mal yetişeceği tahmin olunmaktadır. Kar ve yağmurların husule getirdiği hasar sahil mıntakalarda % 10 orta mıntakalarda % 15 ve yüksek mıntakalarda yerine göre % 45 ilâ 60 arasındadır.

Ordu mıntakasında bu seneki fındık mahsulü 70 ilân 80 bin kantar arasında tahmin ediliyor. Ilk baharda kar ve donlardan müteessir olan zayif fındık ocakları sıcaklara tahammül edemiyerek % 10 nisbetinde zayiat vermiştir. Son yağan feyizli yağmurlar fındık vaziyetinde salah husule getirmiştir.

Trabzon mıntakasında fındık mahsulü 130 ilân 140 bin kantardan aşağı olmıyacağı tahmin edilmektedir. Kar ve yağmurların bu mıntakada husule getirdiği hasarın derecesi yerine göre % 25 ilâ 75 arasındadır.

Vakfıkebir mıntakasında son yağan yağmurlardan orta mıntakada % 30 ve shil mıntakada % 5 hasar olmuştur. Bu mıntakada fındık mahsulü geçen seneden fazla olup 30 bin kantar tahmin olunmaktadır.

Bursadan tenezzühe gelenler

Perşembe günü Nilüfer vapurile Bursadan şehrimize gelen 500 kişilik mütenezzihin kafilesi evvelki gece ayni vapurla avdet etmişlerdir.

Tütün inhisar bütçesi

Tütün inhisarı umumî müdürü Behçet Bey Cuma günü ekspresle Ankaraya gitmiştir. Behçet Bey bütçe encümeninde inhisar idaresi bütçesinin müzakeresinde hazır bulunacak ve idare noktai nazarını müdafaa edecektir. İdare erkânı yeniden yapılması mevzuu bahsolan tasarrufun çok müşkül olacağı kanaatindedirler...

Kambiyo Borsası

Isterlin	1030,00	Kuron	15,95,00
Dolar	0,47,23	Şilling	3,35,75
Frank	12,06,50	Pezeta	4,98,50
Liret	9,02,25	R. mark	1,99
FrankB.	3,38,80	Zloti	4,20
Drahmi	36,42,00	Pengü	2,70,70
Frank İ.	2,44,	Ley	79,35
Leva	65,10,	Dinar	26,75,00
Florin	1,17,40	Çervoneç	1088

Borsa harici	Altın	909,00
	Mecidiye	53,25
	Banknot	263,00

Esham ve Tahvilâtın nevi

İstikrazı dahili	94,00
Düyunu muvahhade	73,75
İkramiyeli Demiryolları	4.00

Belediyede

Tenvirat

Bu hafta yeni fiatler tesbit edilecek

Belediye tarife komisyonu bu hafta içinde içtima ederek sene başı dolayısile elektrik ve hava gazı fiatlerini tesbit edecektir. Borsa, kambio vaziyeti, kömür, vesaiti nakliye fiatleri ve hayat pahalılığı tetkik edilerek yeni fiatler tesbit edilecektir.

Komisyon azaları ihzarî mesaîlerine başlamışlardır. Maamafih geçen seneye nazaran fiatlerde esaslı bir tebeddül olmasına ihtimal verilmemektedir.

Film talimatnamesi ikmal edildi

Agopyan hanı faciasından sonra beldiye filmler hakkında tetkikata başlamış ve bir talimatname yapmağa başlamıştı.

Bu talimatnamenin ihzarî da imî encümence ikmal edilmiş ve tatbikı için makamına verilmiştir. Talimatname bilûmum film depolarını seddetmektedir. Buna mukabil belediyenin filmlerin hıfzı için umumî bir depo göstermesi lâzımdır. Talimatnamenin bu emrini belediye şu şekilde halletmiştir. Yeşildirekteki Rüstem Paşa medresesi umumî film deposu ittihaz edilmiştir. Yakında burada lâzım gelen tadilât ve tertibat yapılarak filmlerin hıfzına başlanacaktır. Umumî deponun küşat edildiği gün diğer bütün filmi bulunan mahaller bilfiil seddolunacaktır. Film sahipleri belediyenin deposuna muayyen zamanlar için muayyen bir kira verceklerdir. Bu suretle film sahipleri şimdi işgal ettikleri muhtelif mahallere verdikleri parnın daha azını verecklerdir. Talimatnameye nazran hariçten gelen filmler bir gün dahi başka bir mahalde durmayacak, doğruca sahiplerinin namına, umumî depoya gönderilecektir. Sinemalar depodan ancak günlük ihtiyaçlarına göre filmi alabilecekler, istedikleri vakit değiştirebilecekdir.

Belediye Rüstem Paşa medresesinde bütün asrî yangından tahaffuz tertibatını yapcaktır. Buna mukabil sigortasız hiç bir film umumî depoya kabul edilmiyecektir. Keza deponun müştemilâtından olarak inşa edilecek film muayene yerinde her filmi evvelâ kabiliyeti iştialiye noktasından muayene edilecek ve ondan sonra kabul edilecektir.

Istanbul çöpleri

Mimar M. Manceri şehirdeki çöplerden fennî bir şekilde istifade etmek üzere belediyeye müracaat etmişti. Bu teklif belediyece mülâyim görülmamiştir. M. Manceri toplanmış şöplerden istifade cihetini teklif etmiştir. Belediye bütün şehrin çöplerini fennî bir şekilde toplatacak ve bunlardan o suretle istifade edecek bir müteahhit aramaktadır. Böyle bir grup müracaat ederse ancak kabul edilecektir.

Otobüsler talimatnamesi

Otobüsler talimatnamesi son şeklini pazartesi gün alacak ve o gün ilân edilecektir.. Dün talimatname komisyonu belediye reis muavini Hâmit Beyin riyasetinde toplanarak yeni bazı tadilât yapmıştır.

Mezarlıklar talimatnamesi

Sürp Agop mezarlığı davası hitam bulmuştur.

Kraar çarşamba günü verilecektir. Mezarlıklar talimatnamesinin bu günlerde belediyeye tebliği beklenmektedir. Yenit alimatname esasen bütün ekalliyet mezarlıklarını bilâ kaydü şart belediyeve devretmektedir.

Boğazda yaz tarifesi

Şirketi Hayriye yarından itibaren yaz tarifesini tatbik edecektir.

Mahkemelerde

Florya çiftliğindeki hisseler meselesi

Müddeiumumîlik çiftliğe taarruz vaki olup olmadığını tetkik ettiriyor

Barıtçı başı Agop Beyden metrûk Florya çiftliğinin aidiyeti etrafında mühim bir ihtilâf zuhur etmiştir. Florya çiftliğinin hukukî vaziyeti şudur: Barıtçı başı Agop Beyin vefatile çiftlik dört biraderine intikal ediyor. Bu dört biraderden birine ait olan çiftlik hissesi bundan 22 sene evvel, hükûmete ait bir borçtan dolayı müzayede suretile satılıyor ve yapılan müzayede neticesinde Gazarozyan namında birine ferağ ediliyor. Diğer hisselere gelince bunlar metrûk oldukları anlaşılarak hükûmete intikal ediyor. Bu suretle çiftliğin 12 hisse itibarile 5 hissesi hükûmetin malı oluyor ve her sene usulü dairesinde icar ediliyor.

Gazarozyanın hissesi ise mumaileyhin vefatile refikası Anoş Gazarozyana intikal ediyor. İşte ihtilâf bu hissenin aidiyetinden çıkmıştır. Florya çiftliği arazisinin sahibi olduğunu iddia eden Simon Bey zevcesi MaryamH.dır Maryam H. ın ortağı sıfatile hareket eden sabık mülkiye müfettişi Aziz Bey tapu idaresinden bazı kayıtlar çıkararak bu araziye tasarruf iddiasında bulunuyor ve bundan tahminen bir ay evvel, bir otomobil yükü kereste ile Florya çiftliği bahçesinde kendi adamları vasıtasile büfe've sair tesisat yaptırıyor. Bakırköy kaymakamlığı bunu çiftlik arazisine karşı hotbehot yapılmış bir müdahale telâkki ederek Aziz Beyin yaptığı tesisatı ortadan kaldırıyor. Çiftliğin mutasarrıfı Madam Anoş namına hareket eden vekilleri Aziz Bey aleyhine ikinci hukuk mahkemesinde bir men'i müdahale davası açıyorlar. Diğer taraftan Aziz Beye verilen tapu kayıtlarının Florya çiftliğine ait olmadığı ve bu tapularla çiftliğe tasarruf edilemeyeceği iddia edilmektedir.

Vaki olan şikâyet üzerine müddei umumîlik çiftliğe Aziz Beyin adamları tarafından taarruz vaki olup olmadığını tahkik ettirmektir. Hâdiseye altıncı istintak hâkimliği vaz'ıyet etmiştir. 2 inci hukuk mahkemesi bu günlerde müdahale vaki olup olmadığını tetkik ederek kararını verecktir.

Bıldırcın aleyhindeki dava

Hayasız neşriyatta bulunmak maddesinden aleyhine takibat yapılan Bıldırcının dün ikinci cezada muhakemesine devam edilmiş ve mes'ul müdürü sıfatile İlhami Bey mahkemede hazır bulunmuştur. İbrahim Bey vekili gelmediğinden muhakemenin talikini istemiş ve talebi kabul edilerek müdafaa için muhakeme başka güne bırakılmıştır.

Agopyan hanı faciası

Agopyan hanında film iştiali yüzünden çıkan facianın muhakemesine dün de ağır cezada devam edildi. Muhakeme, maznunların müdafaalarını yapmaları için başka güne bırakıldı.

Yarın gazetesi gene mahkûm oldu

(Yarın) gazetesi İzmit valisi Eşref Bey aleyhinde neşriyatta bulunduğu sırada İzmit mektep muallimlerinden Remziye ve Lûtfiye Hanımların da isimlerini araya karıştırarak kendilerine hakarette bulunmuştur. Bu muallim Hanımlar tarafından Yarın gazetesi aleyhine açılan dava dün ikinci cezada neticelenmiştir. Remziye Hanımın davası, vekili Vasfi Raşit Bey mahkemeye yetişemediğinden, sukut etmiştir. Lûtfiye Hanımın davası görüldüğü sırada Vasfi Raşit B. yetişmiş vemuhakemeye devam olunarak karar tefhim edilmiştir. Mahkeme, hakareti sabit gördüğünden Yarın mes'ul müdürünü dört ay hapis cezasına mahkûm etmiştir.

Yılmaz gazetesi nasıl tesis edilmişti?

Neşrettiğimiz mukavelename sureti, vaziyeti sarahaten anlatmağa kâfidir

Sağa, sola ulu orta tecavüz ve taarruz ettikten sonra nihayet kendi kendine kapanmak mecburiyetinde kalan Yılmaz gazetesinin kimin tarafından neşredildiği ve bu gazetede kimler şerik bulunduğu oldukça münakaşa edilmişti. Biz, vaktile bu gazetede Bali Efendi isminde bir Rumun da hissedar olduğunu kaydetmiştik; Fakat başmakaleleri yazan Ahmet Kadri Bey, Bali Efendinin katiyyen şerik olmadığını yazmıştı.

Şimdi bu gazetenin ne suretle teessüs ettiğine dair olan mukaveleyi ele geçirdik, aşağıda aynen neşrediyoruz.

Mukavelenin altındaki imzalardan da anlaşılacağı veçhile bu gazetede bidayette Celâl Nuri, Ahmet Kadri Beylerle Bali Efendi müşterekti.

Fakat şunu kaydedelim ki, Celâl Nuri Bey, kendi beyanatı ile de teyit ettiği gibi, neşriyatını kabul etmediğinden 6 nisandan itibaren şirkette nayrılmıştı. Esasen bu ciheti Yılmaz başmakalelerinde mükerreren "Celâl Nuri Efendiyi defettik,, cümlelerile de ilân edip durmuştu.

Mukavelename sureti şudur:

"Yılmaz,, namı ile imtiyazı alınan gündelik gazetenin intişarını teminiçin aşağıda imzaları bulunan zatlar arasında şu maddeler takarrür etmiştir.:

1 — İmtiyaz ve elde bulunan eşya ve saire gazetenin intişarından âzamî 3 ay zarfında teşkil edilecek bir limited şirketine devredilecektir.

2 — Ahmet Kadri Bey alınan imtiyazı işbu şirkete devretmeğe mecburdur. Esasen imtiyazın mülkiyeti vaziülimzalara aittir.

3 — Gazetenin ve binaenaleyh teşkil edilecek şirketin yarısı Celâl Nuri Beyin ve diğer yarısı Ahmet Kadri ve Bali Beylerindir.

4 — Ahmet Kadri, Celâl Nuri ve Bali Beyler gazeteyi teşkil için her türlü emeği sarfedeceklerdir. Celâl Nuri Bey ise lâzım gelen meblâğı verecektir. Bu meblâğın mikdarı 7 bin lirayı geçmeyecektir.

5 — Birlikte tanzim kılınacak bütçe mucibince masraf ifa olunacaktır. Fakat kâr hâsıl oluncaya kadar şerikler maaş almayacaklardır. Kâr maaş vermeğe müsait olunca, maaş alınacaktır. Bu maaşlar da ödendikten sonra kâr hâsıl olursa şu suretle tevzi olunacaktır:

a — Konan sermayenin yüzde dokuz faizi ve imhası

b — yeni makine, harf eşya ve saire için bir mikdar

c — Bir mikdar ihtiyat akçası

d — Bakisi tevzi olunacaktır.

6 — Ledelhace beşinci maddenin d bendi imhal edilerek bu mikdar ebniye inşasına sarfedilecektir

7 — Gazetenin siyasetini Celâl Nuri Bey idare edecektir. Ahmet Kadri Bey tahrir heyeti Bali Bey idareheyeti müdürlüklerini idare edeceklerdir.

8 — Teşkil edilecek şirketin müddeti teşkil gününden itibaren 11 sene olacaktır.

9 — Şirketin nizamnamesinin tanzimi Celâl Nuri Beyfendiye aittir. Ve şürekâ kendisine bu bapta tam salâhiyet vermiştir.

Üç nüshadan ibaret olan bu mukavelename İstanbulda tanzim ve teati edildi.

18/12/1930

Kadri Celâl Nuri

Maarifte

Bütçe

Darülfünundan tekrar tenkihat yapılacak

Fen fakültesi reisi Mustafa Hakkı B. dün Ankaradan gelmiştir. Mustafa Hakkı B. bütçe encümenine darülfünun bütçesi hakkında izahat vermiştir. Darülfünun bütçesinin encümende tetkiki ikmal edilmiş ve meclise sevkolunmuştur.

Evvelce 30 bin liranın kesilmesinden sarfı nazar edilmişti. Fakat son bütçe tetkikatında bu paranın tekrar kesilmesine karar verilmiş ve bu suretle meclise sevkolunmuştur.

Tıp talebesi

Ankaraya bugün bir hey'et gönderiyor

Tıp fakültesi talebe cemiyetinden bir heyet bugün Ankaraya gideceklerdir. Heyet Ankarada genç doktorların staj müddetlerine ait lâzım gelen makamatla temasta bulunacaklardır.

Orta tedrisat müdürü gitti

Bir aydanberi şehrimizde teftişlerde bulunan orta tedrisat umum müdürü Fuat B. dün Ankaraya avdet etmiştir.

Hukuk fakültesinde bugünkü içtima

Hukuk fakültesi talebe cemiyeti bugün saat 14 de fevkalâde bir içtima yaparak, cemiyetin idarî bazı meseleleri görüşülecektir.

Evkaf

Hademei hayrat maaşları

Evkafa devrolunan hademei hayrat Haziran maaşlarını almışlardır. Maaş tevziatı bugün nihayet bulacaktır.

Diyanet işlerinin lâğvı dolayısile Mayıs maaşlarını almıyan hademei hayratın da Mayıs maaşlarının Fatih, Eminönü, Üsküdar, Beyoğlu mal müdürlüklerinden dünden itibaren tevziine başlanmıştır. Maaş tevziatı Temmuzun altıncı günü akşamı nihayet bulacaktır.

Emlâk ihalesi

Evkaf müzayede (İhale komisyonu) dün nükudu mevkufe müdürü Hacı Hakkı Beyin riyasetî altında içtima ederek evkafa ait bazı emlâkin ihale işlerile meşgul olmuştur.

Hidematı vataniye tertibinden maaş

Hidematı vataniye tertibinden maaş alanların Haziran maaşlarının tevzitına Pazartesi günü başlanacaktır. Tevziat Eminönü mal müdürlüğü tarafından yapılacaktır. Tevziat iki gün devam edecektir.

Yeni pullar

Yeni posta pullarının dün tab'ına başlanacaktı. Fakat pulların tab'ı eşnasında hazır bulunacak olan müdüriyeti umumiye veznedar Şakir Bey henüz şehrimize gelmediğinden pulların tab'ına başlanamamıştır.

Ingiliz ateşemiliteri

Ingiliz Ataşe militeri binbaşı O'Leary dün ekspresle Ingiltereden şehrimize gelmiştir.

Stack ve Chaplin

Rekoru kıramadan avdet ediyorlar

Londra ile Hindistanın Karaşi şehri arasında bir sürat rekoru tesis etmek üzere bir kaç gün evvel şehrimizden geçen Ingiliz tayyarecisi Stack ve Chaplin dün akşam saat on yedide Yeşilköy tayyare istasyonunda karaya inmişlerdir. Pazartesi günü buradan hareket eden tayyareciler ayni gün öğleden sonra Halep şehrine inmiş ve benzin aldıktan sonra Basraya müteveccihen uçmuşlardır.

Deyrüzzor civarında Fıratı geçerken motörde bazı arızalar farkeder tayyareciler Basraya kadar gitmiyerek Bağdada inmişlerdir. Motörün muayenesinde manyetonun bozulmuş olduğu görülmüştür.

Manyetonun tamiri bir buçuk gün sürdüğünden tayyareciler rekor tesisinden şimdilik sarfı nazar etmişler ve avdete karar vermişlerdir. Dün sabah saat altıda Bağdattan hareket eden tayyareciler Halepte gene benzin almış ve saat beşte Yeşilköy tayyare istasyonuna inmişlerdir. Tayyareciler bu sabah saat dörtte Yeşilköyden hareket ve bu akşam Londraya muvasalat edeceklerdir.

Stack ve Chaplin Bağdat tayyare istasyonundan Kral Faysal Hz. nin tayyaresi ile ayni zamanda hareket etmişlerdir. Kral Hz. zarif bir tenezzüh tayyaresile Halebe kadar seyahat etmişlerdir. Kral Hz. Halebe indikten sonradır ki tayyareciler de yerlerine inmişlerdir.

Vilâyette

Kemalist Çiftçi

Böyle bir teşekkül talebi reddolundu

Çiftçi Ziya Bey isminde bir zat vilâyete müracaatle "Kemalist çiftçi birliği isimli bir birlik teşkil edeceğinden bahisle müsaade istemişti. Fakat müracaat usulüne muvafık olmadığından bu talep reddolunmuştur.

Sevahili mütecavire resmi

Defterdarlık sevahili mütecavire nakliyat postalarından alınacak nakliye rüsumuna ait bir talimatname vücude getirmektedir.

Talimatname bitince bilûmum imtiyzlı şirketlerin hesapları tetkik edilecektir.

Malûller hey'eti

Bazı malûl gaziler, vilâyete müracaatle yeni heyeti idarenin feshini istemişlerdi. Vilâyet bu talepte bulunanları çağırarak malûmat almıştır.

Sen Benuva davası

Sen Benuva emlâki için defterdarlıkça açılan davanın rüyetine başlanmıştır.

Heybeli çarkçı mektebi

Bu mektebe ait evrak Defterdarlıktan Maliye Vekâletine intikal etmiştir.

Küçük Haberler

* Fahri azalık — Türk Dekanloji cemiyeti reisi Talat ve Tıp Fitesi cildiye müderrisi Hasan Reşa B. ler Fransız tıbbi profilâksi cemiyetine fahri aza olarak kabul edilmişlerdir.

* Tetkikattan avdet — On gün evvel tetkikat yapmak üzere Zingal ormanlarına giden yüksek orman mektebi talebesi avdet etmişlerdir.

* Zat maaşlarından açıkta kalanlar — Mülga Zat işleri müdürlüğünden açıkta kalanlar Haziran maaşlarını almadıklarından dolayı müfettiş Nâzım Ragıp Beye müracaatla şikâyette bulunmuşlardı. Bunların evvelce vürut eden havale emri mucibince maaşları dün Defterdarlıktan verilmiş... nakta... da hesapla... arpte pi... aferin! ...tan sonra genc bir mülâ... IAL muamelesi... iret reis... dar bitirilmesi...

...iyet

No : 53

...mdesi "Milliyet" tir.

TEMMUZ 1931

DAREHANE — Ankara cadde-
lo: 100 Telgraf adresi: Milliyet,
nbul.

Telefon numaraları:
24311 — 24312 — 24313

ABONE ÜCRETLERİ

	Türkiye için	Hariç için
...aylığı	400 kuruş	800 kuruş
„	750 „	1400 „
„	1400 „	2700 „

...elen evrak geri verilmez
...lüddeti geçen nushalar 10 kuruş
Gazete ve matbaaya ait işler müdiriyete müracaat edilir.
...azetemiz ilânların mes'uliyetini ...ul etmez.

Bugünkü Hava

Dün en fazla hararet 23
...n az 18 idi.
...Bugün ruzgâr poyraz
...Hava açık.

FELEK

...âhi ...ekeriya Bey !

...biliyorsunuz ya! "Son Pos-
...İstanbulun apartımanlarını
...sahiplerini teşhir ediyordu.
...n de (buhrana rağmen mah
...bir sınıf para kazanıyor) di
... Bir, iki, üç, nihayet bu saç-
...şey hepimizin gözüne çarp-
...Yerli, ecnebi bir çokları
...nyanın hiç bir yerinde ga-
...lerde böyle şeyler görül-
...„ dediler... Biz de biraz iliş-
...
...) gün bu gündür.. Biz sus-
... Şimdi "Son Posta„ da bu
...mucidi olan Zekeriya Bey
...tumuz ...elif vesile ve ba
...elerle b...i tevile çalışıp
...uyor.
...u tevillerin hülâsası şudur:
...eriya Beyin bütün kaygusu
...asadaki mütedavil sermaye
...ilmesin. Taşa toprağa mün-
...p olmasın!..
...ndişesini ifade tarzına ba-
...rsa, her apartıman bedeli
...ar parayı piyasadan çek-
...ktedir.
...âh olunuz efendim. Apar-
...an yapılmak piyasayı fıka-
...ştırsa idi, dünyada metelik
...r mıydı?.. Ne söylüyorsu-
... Son Posta bu apartıman
...sini tevil için uğraşırken
...yce büyücek çamlar da de-
...yor.. Günahtır; ağaçlara:
...selâ dünkü nüshada Zekeri-
...Bey muhayyel bir muvafık
...bu bahsi görüşürken sözle-
...şöyle bitiriyor:
...Hem efendim, neye kızıyor
...anlamıyoruz. Bu neşriyatı
...a gören zatlar apartıman sa-
...iseler bu neşriyattan evvel,
...rtıman yaptırırken, düşün-
...i idiler. Hergün binlerce ki
...n gördüğü bu servet âbide-
...ni gazetede görünce mi halk
...zu haset duyacak?. O halde
...rtıman resimlerinin neşri
...il, apartıman yaptırmak fi-
...nın gayzini tahrik ettiği
...onların sahiplerini mücrim

Yolcu mektupları

İnönü ve 16 kânunusani 1337 tarihli Akşam gazetesi — İdama mahkûm münciler — Ethemin ihanetini unutmayalım — Kuş uçmuyan kervan geçmeyen yollarda — Çarşaflı ve eli fenerli kadınlar — Kütahyaya medeniyet nereden girecek?

12

Eskişehire giden harap şosa artık arkamızda kaldı. Biz, köylü arabalarının gidip gelirken açtıkları bir kes tirme yoldan "İnönü" ne doğru gidiyoruz. Bütün bu yerler, sağımızda solumuzda yükselen tepeler, tam on sekiz sene evvel mustevlilerden mem leketimizi kurtarmak için el ele veren büyük vatanperverlerin, yerli, ecnebi, çeşit çeşit düşmanlara karşı iki defa kanlarını döktükleri meşhur İnönü meydan muharebelerinin sahnei ceryanıdır.

O zamanki İstanbul gazeteleri koleksiyonlarını açınız; soluk yapraklarda okuyacağınız satırlardan sevinç, elem, hayret, ıstırap, nefret gibi müteza hisleri hep birden duyacaksınız.

16 Kânunusani 1337... Akşam gazetesi, İnönü meydan muharebesinin "Kuvayı milliye" tarafından kazanılmış olduğu haberini, Anadoludan gelenlerden aldığı malûmata, Yunan tebliğlerinin üç dört gündenberi neşredilmemesinden yaptığı istidlallere istinaden, veriyor..

Biraz aşağıda bir telgraf sureti var; Büyük Millet Meclisi Reisi, Garp cephesi kumandanını: "İhraz edilen gelebei kat'iyeden dolayı tebrik ve bu muvaffakıyetin topraklarımızı düşman istilâsından kâmilen istihlâs edecek olan zaferi kat'iye mukaddime olmasını temenni" ediyor.

Millet Meclisi reisinin ismi sadece Mustafa Kemal, Garp cephesi kumandanı sadece İsmet'tir. Paşa, Bey rütbe gazetelere dercedilemez. Çünkü Türk milletinin esaretini kabul etmeyen bu reisler, Halife ve Padişah hükûmeti tarafından matrut ve idama mahkûmdurlar...

"Akşam", "Hakimiyyeti Milliye" den iktibas ediyor:: "Çerkes Etem ve kardeşleri Anadolunun hainane bir tecavüze maruz bulunduğu sıralarda vatan müdafaasına kıyam ettiklerini ilân etmişlerdi. Eşkıyalık ve çapulculuktan feragat etmek isteyen bu adamlar nihayet Yunanlılarla birleşmek suretile mahiyeti hakikiyelerini meydana çıkardılar. Bu ikiders garp cephesinde şiddetli muharebeler devam ettiği sırada alınmıştır. Asla hatırımızdan çıkmamalıdır."

O günkü Türkiye' nin manzarası şudur: Rumeli ve Anadolunun garbı düşman istilâsı altında; İtilâfçıların hükümran olduğu İstaubulda Halife Padışahın kuklalarından mürekkep bir hükûmeti var; Anadoluda Türkiye Büyük Millet Meclisi Hükûmeti teşekkül etmiştir; Çerkes Etem ve kardeşlerini tedip ederken İnönünde düşmana da büyük darbeler indiriyor.

İşte, bu darbeleri hayatlarını ifna etmek bahasına indiren aziz şehitlerin âbidesi önündeyiz. Küçük bir tepenin üstünde etrafı duvarlarla çevrilmiş büyük bir kabristan. Yolcuya diyor ki: "İhanete, zulme karşı vatanı müdafaa ederken düşenler burada yatıyor. Onları ve o günleri unutma..."

Önlerinizde huşu ve tazim ile eğildiğim aziz kardeşlerim. Ebedî hatıranız kalplerimizdedir. Bazan size lâyik olamıyorsak beşerî zaaflarımızdandır. Fakat hürmet ve minnet hislerimiz o kadar derindir ki bize verdiğiniz müttehit vatanın, artık ...ç bir düşman ayağının basmıyacağı, temiz topraklarında müsterih yatacağınızı hepimiz sizlere vaat ve ahtederiz.

* * *

Sinesindeki kocaman deliklerden kinaye olarak İnönü diye yadedilen yüksek dağın eteğindeki kasabanın kenarını takiben önümüzdeki sırtlara tırmanıyoruz. Solumuzda Eskişehir hayal meyal, Çukurhisar daha vazıh görünüyor. Şosa nispeten iyidir. Artık "Nemliköy" e doğru iniyoruz. Civarımızdaki dağlar çıplak ve keklik sürülerile doludur.

Bir tahta köprünün başında merkuz büyükçe bir taşta okuyoruz:

Bursa 143 kilometre ve Bursa istikametini gösteren bir ok, altında Kütahya 47 kilometre ve o istikamete müteveccih ikinci bir ok.

Demek ki Küahya'ya yaklaşmaktayız. Fakat otomobilimiz ilk defa olarak arıza gösteriyor; motör "tekliyor". Aldırış etmiyoruz. Derken araba üçüncü, hattâ ikinci vitesle çekmemeğe başlıyor. İnip motör kaputunu açarak hadiseyi tetkika ko...karbüratör" ayarı iyi, ...ağlam, "kablo" larda ko... yok. Fakat dakikalar, saa... ...yor. motör tek çalışmakta dev... ...iyor. Etraf ıssız, ne gelen, ne geç... ve ne de barınacak bir köy var. Akşam yaklaşıyor. Kuş uçmayan, kervan geçmeyen bu yerlerde geceyi nasıl geçireceğiz?

Tamamen bir tesadüf eseri olarak arızayı buluyoruz: "Distiribotör platini" yerinden biraz kaydığı için muntazam ceryan veremiyormuş. İki saatlik endişelerimiz artık unutulmuştur. Bu bozuk ve metruk şosalarda mümkün olan sür'atle Kütahya'ya doğru yol alıyoruz.

Solumuzda "Porsuk" kirli sularını, yer yer anaforlar yaparak, şimale doğru akıtıyor. Sağımızda hep yalçın kayalardan mürekkep bodur bir silsilei cibal...

Kütahya'ya 20 kilometre mesafede, yolun sağında, sıcak su ile işliyen bir değirmen var. Burada durarak hem istirahat ediyor ve hem de sıcak suyun nerden geldiğini öğreniyoruz: Kütahya'nın ılıcaları bir kaç kilometre ileridedir. Demek ki Marmara'dan buralara kadar devam eden yüzlerce kilometrelik bir saha dahili hep sıcak maden sularile için için kaynıyan volkanik bir arazidir.

Yolumuza devam ediyoruz. Kütahya beş kilometre uzaktan akşam karanlığında seyrek elektrik ampullarının titrek ziyaları altında seçiliyor.

"Germiyan oğuları" nın kadim derebeylik merkezi geniş ve kirli bir köy gibidir. Birkaç muallim hanım, birkaç memur ailesi istisna edilirse bütün kadınlar yüzleri gözleri kapalı, yerlere kadar sürünen çarşaflar içinde, çarşılardan, üçer beşer, ellerinde fenerlerle geçiyorlar. Erkeklerin kıyafetleri mühmeldir. Kapılarına kadar dolu kahvelerde müstehcen kelimelerle şakalaştıklarını işitmemek için sağır olmak lâzımdır. Bir hanım köşesine sığınmış, en iptidaî, en eski filmleri gösteren bir sinema şehrin yegâne eğlence yeridir. Evlerde bariz bir köhnelik görüünmektedir. Oteller eski hanların karyolalı odalarından muaddeldir. En basit nezafet kaideleri bunlarca meçhuldür. Şehirde belediyenin bozula tamir edile çalıştırmaya uğraştığı eski bir gazojen motörile istihsal edilen elektrik, yolları bile iyice tenvir etmemektedir. Şehrin çeşmelerine eski mecralardan gelen sulardan başka umumi su tesisatı yoktur. Bütün bunlardan anlaşılıyor ki Kütahya çok geri kalmış bir merkezdir. Anadolu hattının buralara sokmaya muvaffak olamdığı medeniyeti, ümit edelim ki, yeni Balıkesir hattı getirsin.

EN. E.

diye neye tevkif edip mahkeme ye vermiyorlar?„

Eh! Kuvvetli mantık bu kadar olur. "Aman beni gazeteye yazarlar„ diye âlem apartıman yaptırmayacak.. Derken bunu gören Zekeriya Bey bir de:

"Evinde aşçısı olanlar dile geliyor„

Serlavhasile bir sütun açacak... Bu sefer de âlem aşçıları nı savacak.. Derken:

"Elmas kullananlar dile geliyor„

Sütunu açılacak. Herkes elindekini avucundakini satacak...

"Yüz liralık kostüm giyenler dile geliyor.„

Sütunu da hepimizi baldırı çıplak hâle sokacak, sokacak amma piyasada para olacak..

Hele sözün en sonunda apartıman sahiplerinin fıkaranın gayzini tahrik ettiği için tevkif edilmesi tavsiyesi yok mu, şahıs hüriyeti, söz hürriyeti ve matbuat hürriyeti için göğsünü döven bir zata o kadar yakışıyor ki; sormayın!..

Eğer bu tavsiyeye uyarak apartıman sahiplerini fıkaranın gayzını tahrik ediyor diye tevkife kalkarsak. Bir sürü karnı aç adamın gayzini tahrik etmek cürmile lokantaları sedetmek doğru olmaz mı?

Ne taraftan tuttumsa bu yazımın parçası elimde kaldı.

Bunu bu kadar uzatmaktansa:

Nasreddin Hocanın:

— Kar helvasını ben icat ettim amma, ben de beğenmedim dediği gibi:

— Bu apartıman teşrihi işini ben icat ettim amma ben de beğenemedim.. Demek daha kolay değil midir?

FELEK

Yeni neşriyat

Ceza muhakemeleri tatbikatı

Geçen sene Adliye vekâleti tarafından agır ceza müddei umumilerine verdirilen kurslardan Vasfı Raşit Beyin verdiği ceza muhakemeleri usulü kanununun tatbikat ve sakkine ait 8 ders bu kerre Ankara hukuk mektebi tarafından tap ettirilmiştir.

Pragtan Amsterdama Maruf kaleci Ulvi Ziya Bey bu mühim makalesi

Havacılık ve Sporun

En son intişar eden 50 ci sayısındadır.

Hikâye

Kervandaki kadın

Ertesi sabah erkenden hareket edecekti. Hanın büyük havlusunda denkler sayılıyor, katırlar nallanıyor, ipler muayene ediliyordu. Kervan reisi Hasan pehlivan katırcılara son emirleri verirken bir jandarma neferi geldi.

—Pehlivan alay beyi seni istiyor.

Hasan pehlivan telâşa düşmüştü. kimbilir yine ne vardı? Acaba Gâvur kahya çetesi kervanları mı soyuyor, yoksa Yemen sevkiyatı için katırları angaryaya mı alınacaktı? Pehlivan bunları düşünerek zaptiye kumandanının karşısına çıktı. Alay beyi Mustafa Bey, Alaydan yetişmiş, ihtiyar, mutaassıp bir adamdı. Uzun sözlerle Hasanı yormaya lüzum görmeden anlattı:

— Merkezden sürülmesi lâzımgelen bir kaltak var. Diğer kervanlarla da gönderebilirdim. Fakat bunlarda her hangi bir edebsizlik etmelerinden, karıyı oynatmalarından çekindim. Senin çok namuslu bir adam olduğunu bilirim. Onun için sana emanet ediyorum. Ehliırz bir hatun gibi muamele edecek ve köyüne kadar götürüp bırakacaksın. Sakın ola ki yolda senin katırcılar şeytana uymayalar. Yoksa hepinizin canını yakarım. Vakıa senin hükûmete karşı hizmetin müsellemdir, fakat yine fakir olduğunu düşünerek karının yol parasını hükûmet verecek. Al dört mecidiye. Yolda ziftlenmesi için de ayrıca bir mecidiye veriyorum. Artık gerisini sen idare et.

Hasan pehlivan bir kaltak taşımaktan hiç te memnun olmamıştı. Fakat sık sık işi düştüğü Alay beyine karşı da gelemezdi.

— Elimizden geldiği kadar emrinizi yerine getirmeğe çalışırız beyim dedi.

Ertesi gün şafakla kervan hareket edecekti. Denkler yüklenirken iki zaptiye kaltağı getirdiler. Orta boylu narin yapılı bir kadındı. Kalın bir dokuma çarşafın içinde tamamen kaybolmuş, kalın siyah peçesi indirilmişti. Teslim ve tesellüm muamelesi yapıldıktan sonra elinde bohçası bir kenarda bekleyen kadına pehlivan dik dik bakarak:

— Orada dur. Ben sana bir hergele gönderirim, dedi.

En son onu düşündüler. Kervanın en zayıf beygiri hanım binek taşına yanaştı ve kadın bindi. Bohçasını eğer taşına dayayarak kervanı takibe başladı.

Hasan pehlivan katırcılara öğle yemeğini dağıttı, hayvanlara yem torbaları takıldı, ancak o zaman kadını hatırladılar. Pehlivan bir kaltağa yiyecek vermeyi ne sinnile ne de mevkiile mütenasip görmüyordu.

Genç bir katırcıyı çağırdı.

— Ali al şu ekmeği de şu baş belâsı karıya ver. Hoş alay beyinin emri olmasa ben onu açından geberdirdim ya.

Ali, bir ağacın altında oturan kadının yanına gitti, ekmeği köpek önüne atar gibi yere bıraktı. Arkasına bakmadan pehlivanın yanına döndü.... Müşkilât ancak gece kendini gösterdi. Han parası vermemek için kervan Garipler hanından bir saat uzakta üç çınar çeşmenin başında konaklıyacaktı. Hasan Pehlivan vakıa maiyetinden emindi. Fakat ne kadar olsa hepsi genç delikanlılardı. Insan oğlu çiy süt emmiştir, belli olmaz ki! O zaman alay beyinin elinden nasıl kurtulabilirdi.? Mustafa Bey insanı dövdüğü zaman öyle Allah yarattı diye düşünen insaflılardan değildi. Pehlivan bütün bu can sıkıcı düşünceler arasında üzülüp dururken katırcı Hurşit imdadına yetişti. Hurşit:

— Ağam diyordu. Karıyı şu büyük çınarın arkasındaki harap ağıla kapatalım.

Pehlivan bu fikri çok muvafık buldu. Kadının eline bohçasını, yiyeceğini verdiler. Götürüp ağıla bıraktılar. Kat'iyyen oradan çıkmamasını da sıkı sıkı tenbih ettiler.

Gece büyük bir ateş yaktılar. Denkleri etrafına topladılar ve herkes kebesine sarılarak uykuya daldı. Pehlivan da bir müddet katırcıları bekledi. Hep yorgundular. ve derin bir uykuya dalmışlardı. Pehlivan da müsterih uyuyordu.

Pehlivan uyandığı zaman gece hayli ilerilemişti. Şöyle etrafına baktı. Katırlar bağlandıkları denkler bırakıldıkları yerde idiler. Ateş çoktan sönmüştü. Fakat katırcılar orta da yoktu.

— Ah gidi na bekârlar ben şimdi size gösteririm, dedi.

Doğru ağılın yolunu tuttu. Yaklaştıkça bir takım karışık erkek sesleri işitiyor, ve bu seslerin fevkinde ince bir kadın şarkısı duyuyordu. Ağılın kapısından hiç gürültü etmeden içeri baktı. Kenarda büyük bir taşın üstüne küçük kervan fenerini koymuşlar. Kaltağı soyundurmuşlar, hem söyletiyorlar, hem oynatıyorlardı. Kadın hiç nazlanmadan, yorulmadan kırıla döküle dönüp duruyordu. Pehlivan bir an ağılın ortasına atılarak, tabancasını sağa sola boşaltmayı düşündü. Sonra en kabahatlilerini, daha ziyade tecziye için, anlamak istedi. Kadın güzel ve narin bir şeydi. Uzun saçları omuzunda dağılmış, hafif bir tebessümle gülerek oynuyordu. Bir müddet seyrettikten sonra Pehlivan yavaş yavaş gençliğini ve o zamanlar yaptıkları âlemleri düşündü. Çocuklara hak verdi. Meclis dağılmak alâmetleri gösterirken kimseye görünmeden yerine döndü.... Bu hal dört gün devam etti. Her gece pehlivan uykuya daldımı katırcılar âleme başlıyorlar, sabahlara kadar eğleniyorlar pehlivan da ses çıkarmadan âleme iştirak ediyor. Dördüncü günü kahpeyi yerine teslim ettiler. Alay beyi sordu.

— Nasıl pehlivan karı yolda edepsizlik etmediya?

— Hâşâ beyim. Ehliırz bir hatun gibi gitti. Sesini bile duymadım.

O zamandan beri alay beyi hep böyle angariyeleri Hasan pehlivana buyurur. Arkasından da

— Pehlivan çok değerli adamdır. Benim sözümden çıkmaz diyerek tefahür ederdi.

A. Fahri

İrtihal

Eyupsultan Kuru kavakta Tabur kâtibi Hikmet beyin mahdumu İzzet Bey füc'eten vefat etmiştir. Cenaze namazı bu günkü pazar günü Eyüpsultan camiinde badeleda medfeni mahsusuna tevdi kılınacaktır. Mevlâ rahmet eyleye.

Çapras kelimeler

	1	2	3	4	5	6	7	8	9	10	11
1	Z	A	M	A	N	■	K	Ü	F	Ü	R
2	E	M	E	L	■	M	U	Z	A	F	■
3	M	E	Z	A	R	■	M	Ü	H	Ü	R
4	İ	L	E	■	E	G	■	M	İ	R	■
5	N	■	■	A	■	E	K	■	Ş	Ü	T
6	■	K	A	S	A	B	A	■	■	K	İ
7	Z	I	Y	A	F	E	T	■	S	■	M
8	A	L	A	■	İ	■	■	S	A	F	A
9	R	■	K	E	L	A	M	■	K	A	R
10	İ	N	■	L	İ	M	A	N	■	R	■
11	F	E	N	A	■	A	S	A	L	E	T

Dünkü şeklin halli

Yeni şekil

Soldan sağa

1 — Mafevkattabia (9)
2 — Elemli (4) Para (4)
3 — Vücut suyu (3) Kıyafet (5)
4 — Arzu (4) Yük otomobili(6)
5 — Ayı yuvası (2) İyi (3)
6 — Dumanın bıraktığı (2) Arının verdiği (3) Şikâr (2)
7 — Ek (2) Ateşin çıkardığı (4) Eşraf (3
8 — Para konan yer (4) Efsane (5)
9 — Gümüş (3) Bıçak mahfazası (3)
10 — Büyük (3) Çuvalın büyüğü (5)
11 — Bele sarılan (5) Eski bir harp mermisi (2)

Yukardan aşağı

1 — Para (7) Ticari bir tabir(3)
2 — Keder (4) Sarhoşluk (5)
3 — Iplik (4) Te'kit süali (3)
4 — Umumiyet ifade eder (2) Esvap (5)
5 — Feryat (4) HE (2)
6 — Kemiğin içindeki (4) Edat (2) Renk (3)
7 — Ağaç (3) Umit et (2) Nota (2)
8 — Öğrenmek (4) Irat (4)
9 — Bir ilim (5) Yüz sene (4)
10 — Olur şey (6)
11 — Maskara (8) Beyaz (2)

ROSEMAIL
Diş macunu

Majik Sinemasında
Talebi umumî üzerine
AL JONSON'un temsili
DELİ ŞARKICI
(SONNY BOY)
filmi bir kaç gün daha irae olunacaktır.

Yaz mevsimi için
BEBEK'te
Kiralık Yalı
Dalyan önünde Salıp Bey yalısı möbleli olarak kiralıktır. Derunundakilere müracaat

...illiyet„ in Edebî Romanı : 39

YÜZBAŞI CELÂL

— BIRINCI KISIM —

Bürhan Cahit

...birle...
— bu i...
kuk e...
...“—

...aymakam Celâl sordu:
— Teslim olduktan sonra, ...de durdular mı?
... bir ihtiyat zabiti omu-...ı akan kanı gösterdi:
— Hayır Kumandan Bey. ...lim olduktan sonra benim ...ükten üç askeri gözümün ö-...de cenbiye ile boğazladılar. ...halefet etmek istedim bir ... bana sapladılar.
...ışı ilâve etti:
— Silâhlarımızı verdikten ...ra anladık ki teslim için göst...len şart bahane imiş. Çün-...bizimle beraber efradın elle-...bağlıyorlardı ki siz yetişti-...
...mış, tunç yüzlü ...ızım:
...i bizi bağlayıp çö...

le sürmeleri için maiyetine emir verdi. (Aynilkum)da Türk askeri öldürmeğe ahıtları olduğunu söylüyorlardı.

Kaymakam Celâl yaralı silâh arkadaşlarının sözlerini metanetle dinledi.

Ateş kesmeleri için verdiği emri geri almanın imkânı yoktu. Teslimi kabul etmişti. Kıt'a kumandanları esirlerin silâhlarını toplayıp muhafaza altına alırlarken kaymakam Celâl yaktırdığı iki hurma dallarının kızıl ışığında bu kanlı mücadele meydanını dolaşıyordu.

Araplar bütün erfadı bağlıyamadan baskına uğradıkları için kendi canlarının kaygusundan onları yüz üstü bırakmışlardı.

Fakat ilk müsademe de epey şiddetli olmuştu.

Faik aşiret kuvvetleri toplu nizamda giden kıt'aya birdenbire baskın yaptığı için çok zayıat vardı.

Ve sonra Araplar, gene mülâzımın dediği gibi teslimden sonra da bir çok askeri hançerle öldürmüşlerdi.

Düşman karşısında yıllarca vuruşan, askerî nizama göre harbedenbir düşman karşısında merdani vazifesini yapan bu kahramanlar anavatana dönerken bu şenaat tuzağına düşmüş silâhları alındıktan sonra bir tavuk gibi hançerle boğazlanmışlardı.

Kaymakam Celâl kıvrıla kıvrıla yanan hurma dallarının kızıl ışığında ateş gibi yanan çölün sert kumlarına acı acı baktı.

Kızgın kumlar hön erlenen Türk askerlerinin soluk kanını aç bir kene gibi emiyordu.

Korkak ve hain bir düşmanın tuzağında kendini müdafaa edemeden can vermiş'erdi.

Kaymakam Celâl vahşî ve nankör çölün içip kuruttuğu bu temiz Türk kanlarından uzun müddet gözlerini ayıramadı.

Tam kalbinin üzerinden sert bir cenbiye yiyerek sağ kolunun üstüne düşen bir nefer o acı ile sol elini de göğsüne bastırıp can vermişti.

Yanık buğday rengi yüzü, aşikâr elmacık kemikleri ile Sivas, Erzurum evlâtlarından olduğu anlaşılan askerin hâlâ hayat izi görünen soluk yüzünde derin bir ıztırap, acı bir takallüs vardı.

Kaymakam Celâl siperler için de döğüşen veölen kahramanları çok görmüştü. Onların ölümünde bile bir asalet ve sükûnet vardı.

Tâ Elarişten vuruşa vuruşa buraya kadar gelerek hiyanet tuzağına düşen bu yüreğinden hançerlenmiş Türk askerlerinin yüzünde alınmamış bir hırsın sönmemiş bir kinin nehazin bir ıztırabı vardı.

Kaymakam Celâl kum çölüne boşanıp akan bu taze türk kanlarını tırnaklarına kadar titreyerek seyretti.

Genç kumandanın dimağında çetin bir mücadele başlamıştı. Bu topraklara ayak bastığı gündenberi varlığına yerleşen o değişmez, o kuvvetli ukde, buram buram tüten hurma dallarının kızıl ışığında yeniden bilenmişti. Bu kızıl alevler hiyanet tuzağına düşürülerek hançerlenen kahraman ve mert Türk askerinin Anayurttan uzaklarda bükülüp kalan masum cesetlerini gösteriyordu.

Nankör ve zalim çöl, onların temiz yüreklerinden boşanan kanı ne çabuk içmiş, bitirmişti. Şimdi bu isli ışıkta yalnız siyahlanmış izleri görüyordu.

Kaymakam Celâlin gözlerile dimağı arasında bir ıztırap şeraresi çıktı.

Hükmüne dünyayı ram edecek kıratta insanlarda görülen dik ve derin bakışlarile bu et, kan ve kemik levhasını seyrediyor, dudakları ateş ve kan yaratacak bir emir vermeğe hazırlanıyordu ki yüzbaşı Rifat kendisini selâmladı.

— Aşiretin silâhları alınmıştır. Şeyh Sadun sizi görmek istiyor.

Kaymakam Celâlin intikam kıvılcımları yanan gözleri açıldı:

— Ne dedin, Şeyh Sadun mu?

Emekdar silâh arkadaşı dudaklarında acı bir tebessümle tasdik etti:

— Evet kumandan, şeyh Sadun, esir ettiğimiz aşiretin reisidir.

Genç kumandanın gözlerinde dört yıl evvleki çöl âlemi, kahramanları meşhur bir film gibi canlanıyordu.

Dört senedenberi izini kaybeden şeyh Sadun ne acı ve kanlı bir tesadüfle karşısına çıkmıştı.

En mühim anlarda sükûneti ni bozmayan genç erkânı harp başını kaldırdı. Emir zabitleri dinledilr:

Esirleri muhafaza edin. Sıhhiye memurları yalnız yaralı askerlerle meşgul olsunlar. Emboyu istikametine bir keşif kolu çıkarın.

Alev alev yanan hurma dallarının isli ışığında üç genç zabitin sert mahmuz şıkırtıları duyuldu.

Kumandan yüşbazı Rifat'a döndü:

—Şeyh nerede?

— Onu süvariler hurmalığın cenup kısmında beş atlı ile kaçarken kestirmişler, bana getirdiler.

— Tanıdı mı?

— Derhal.

Genç erkânı harp düşünüyordu:

— Ağırlığı yakalanmıdı mı?

— Bir şey kurtulmadı.

— O halde dostum sen şeyhi misafir et. Arapların silâhlarını hayvanlarına yüklet.. Kurtardığımız asker ve zabitlere de bu hayvanları veriniz. Bizim süvari bölüğü esir araplarla meşgul olsun.. Yaralı askerlere bakıldıktan sonra hemen şimali garbî istikametine hareket..

Dünyada neler oluyor?

Sıcaklar

Kanadada otuz kişi daha öldü

TORONTO, 3 (A.A.) — Ontarino eyaletinde bir sıcak dalgası hüküm sürmektedir. 30 kişi ölmüştür. Bunlardan 14 dü banyo yapmak için denize girmişler ve orada boğulup telef olmuşlardır.

PALERMO, 3 (A.A.) — Sıcaklar Sicilyada bir çok vefiyatı mucip olmaktadır.

Zeppelin

Bu ayın sonunda kutba gidecek

BERLİN, 3 — Graf Zepplin bu ayın nihayetinde kutbü şimaliye hareket edecektir.

Doktorr Eknerb izat bu uzun seyahate iştirak edecektir. Seyahatin fennî idareini Sovyet profesörlerinden Samunelo viç deruhte etmiştir.

Zepplin kutüp noktasında "Nautilus,, tahtelbahri ile birleşcektir. Fakat tahtelbahir bozuk bulunduğu için bu telâki vuku bulmayacaktır.

Zepplin kutbe yakın bir noktada Sovyet buzkıranı "Maligin,, ile birleşecektir.

Kutup seyahati

LONDRA 3 (A.A.) — Nautilus tahtelbahri için Nevyorktan göndeilerb ir parça Plymouth'a gelmiş ve mezkûr tahtelbahrin bulunduğu Devonport tersanesine sevkolunmuştur. Tahtelbahrin tamiratına Sir Wilkins'in idaresi altında başlanmıştır.

Meksika reisicümhurunun bir davası

NEVYORK, 4 (A.A.) — Bundan bir müddet evvel Aldmore'da Meksika reisicümhuru Kubia'nın yeğeni diğer bir talebe ile beraber polis müdür muavini tarafından öldürülmüştü. Bu hâdise üzerineKubieCe mahiri müttehidede bulunan iki oğluna tahsillerine devam etmek üzere Kanadaya gitmeleri ni bildirmiştir. Devlet aleyhine bir kaç milyonluk tazminat davası ikamesine intizar olunmak tadır.

Ispanyada orman yangını

MADRİT, 3 (A.A.) — "Sierra Espuna,, ormanlarında büyük bir yangın çıkmıştır. Yangının tevessüüne mâni olmak için orman memurları ateş ma halline gitmişlerdir. Hasar azimdir. 40 milyon çam ağacınlan 300 bini alev içindedir.

Kano otomobil cihan sürat rekoru

GARDONE "Riviera,, 3 (A.A.) — M. Gaedon M. England 11 kano otomobiline koyduğu yeni bir motörle müheyyiç bir sür'at elde etmiştir. Cihan rekoru müsabakası için pazar günü tesbit edilmiştir.

Yugoslavyanın nüfusu

BELGRAT, 3 (A.A.) — Yapılan son nüfus tahririne nazaran Yugoslavyanın nüfusu 14 milyona baliğ olmuştur. Şu hale nazran 10 sene evvelki nüfusa nisbetle 2 milyon fazlalık vardır.

Gümrük birliği meselesi

LA HAYE, 3 (A.A.) — Avusturya - Almanya gümrük birliği rejimine ait ilk şifahî müzakeratın başlangıcı 20 temmuz olarak tesbit edilmiştir.

Yine bir manastır yakıldı

MADRİT, 3 (A.A.) — Sendikalar tarfından yapılan bir toplanmanın hitamında orada bulunanlar, Kaposen papasları na ait bir zaviyeyi yakmışlardır. Zaviyeye mensup papaslar o sırada içinde bulunmuyorlardı.

Bir katil idam edildi

PARİS, 3 (A.A) — Efganistan konunu öldüren dülger Espisso bu sabah idam olunmuştur.

Fransa - Efganistan

PARİS, 3 (A.A) — Afganistan sefiri Prens Şahap Veli Han Reisicümhura itimatnamesini tevdi etmiş-

SİNEMA

TALLULAH

Şimdi bütün Hollyvood'un kendisinden bahsettiği kadın

Tallulah

Hollyvood'da şimdi yeni bir sinema artistinin ismi dillerde dolaşıyor. Acaip bir isim: Tallulah.

Bu Meksikalı kadın Londra sahnelerinde kendini göstermişti. Sekiz sene ismi Londralıların ağzından düşmedi. Tiyatro bittikten sonra, perestişkârları locasını ve artistler kapısını doldururlar, onu daha yakından görmeğe ve alkışlamağa çalışırlardı.

Muvaffakıyeti diğer bir çok

Mirna Loy

artistlerin kıskançlığını tahrik ederdi. Bir yere gitse her kesin başı ona dönerdi.

Hattâ bir gün bir lokantada yemek yerken, bir kadın yanına yaklaşmış, iki tokat vurmuş, şapkasını parçalamıştı Kıskanç bir kadının sinir buhranında ağzına gelebilecek ne kadar küfür varsa hepsini de sarfetmişti. Fakat Tallulah hiç sesini çıkarmadı. Yüzünü podraladı, şapkasını tekrar giydi. Onun bu hali perestişkârlarının adedini arttırdı

Eğer bu hâdise Meksikada olsaydı, hiç şüphesiz Tallulah mütecavizi saçlarından yakalar ve ona dersini verirdi. Lâkin Londranın böyle bir mukabeleyi götürmeyen muhit olduğunu biliyordu. Zaten Tallulah ın artist oluşunun bir ifadesi de ondaki muhitine uymak kabiliyeti idi.

Hollyvood'a gitiği zaman, gazeteciler, onu mevcut şöhretlere benzetmek istediler. Benzetemediler. Yalnız Tallulah'ta Lilyan Tashman'ın şıklığını, Clara Bov'un sihrini, Greta Garbo'nun esrar engizliğini, Jeane Eagle'in sesini, Marlene Dietrich'in cazibesini buldular.

"Solmuş Kadın,, ismindeki ilk filmi ikmal edilmiştir. Bu filmin muvaffakıyet kazanıp kazanmayacağı malûm değildir. Fakat bütün Hollyvood bununla meşguldür.

Bir gün Ethel Borrymor kendisini ziyarete geldiği zaman ismini değiştirmesini ısrar etti ve o kadar yalvardı ki Tallulah ismini değiştirmek üzere idi.

O sırada Amerikanın maruf muharirlerinden Joseph Hergersheimer artisti ziyaret etti:

— Hakikaten bu güzel ismi değiştirecek misiniz?

Tallulah böyle bir niyette olduğu cevabını verince, romancı dedi ki:

— Eğer böyle bir şey yaparsanız, size yemin ederim ki kalemimi kıracağım ve hayatımda bir tek satır yazmayacağım. Biliyorsunuz ki ben karnımı doyurmak için yazı yazmak mecburiyetindeyim ve her günkü bifteğimi çok severim.

Bunun üzerine Tallulah muharriri açlıktan öldürmemek için ismini değiştirmekten vaz geçti ve Tallulah kaldı.

...mis Kler ve Meri Nalar

Filmde serbest kızlar

Sinemanın bir milletin ahlâk ve âdetlerini tanıtmak hususundaki müessir propaganda kuvveti malûm dur. Fakat bazı filmler vardır ki, mevzuları hakikatlere temas etse bile, sansör tarafından iraesi menediliyor. Avrupanın bir çok yerlerinde böyle nekbete uğrıyan Amerikan filmlerinden bir tanesi de " Çılgın Kızlar " dır.

Bu film Neyorktaki kız kollejlerinden birinin iç yüzünü tasvir etmektedir.

Sally isminde on altı yaşında bir kolejli kız -afif bir kız- hiç bir kaygu ile mukayyet olmayan eğlence düşkünü gençlerin mahfillerine devam eden şen, şuh Eva isminde bir diğer kızın telkinlerine uyuyor. Nihayet o da Eva gibi kokteyler içiyor, sarhoş oluyor. Ve günün birin de gayrı kabili tamir hata vaki olunca, artık geriye dönemiyeceği için girdiği hayata devam ediyor.

Fakat bir de "Gençliği himaye" cemiyeti var ki, geç te olsa müdahale ediyor. Eva'yı terbiyesine alıyor, Sally'yi de hâla onu afif zanneden ana ve babasına iade ediyor. Lâkin annesi, hakikati anlamakta gecikmiyor ve kızını onda yeni uyanmaya başlayan heveslere karşı müdafaa etmeğe yemin ediyor.

Lâkin bu müdafaasını sıkı tutamıyor olmalı ki, hamile kalan Sally

"Yeni Bakireler,, de Anita Page, Joan Cravvford

evlenmek ümidile kendisini o hale koyan gence müracaat ediyor. Bu genç te beşyüz dolar mukabilinde (iyi para) Sally'yi, bir gecelik eğlenceden başka gayesi olmayan dostlarına satıyor. Sally bu dostların "Gece kulübü" ismi verilen kulüplerine gidiyor. Aklında hiç bir fenalık yok. Lâkin orada son derece sarhoş ve burnunun ucunu görmeyen babasına tesadüf ediyor. Bu baba kızını tanıyacak halde değil. Hattâ onu öpmeğe kalkıyor. Sally bayılıyor. Hastayı evine götürüyorlar. Genç kızın duyduğu heyecan o kadar kuvvetli ki, hasta bir daha ayılamıyor ve ölüyor. Ve film de şöyle nihayet buluyor:

"Işte çok serbest terbiye kurbanı onaltı yaşında bir çocuk ta böyle sönüp gidiyor."

"Yeni bakireler" filmi de böyle çılgın iki kızın feci akibetlerini tasvir eder. Lâkin bu nevi filmlerin, genç kızlar üzerinde, yaşanılan hayatın akıbetini tasvir etmesi itibarile iyi mi, yoksa yaşanılan muhiti ve eğlenceleri göstermesi itibarile fenamı tesir husule getirdiği terbiyecileri ikiye ayırmıştır. Bu nevi filmlerin iyi tesir hasıl etmekten ziyade kötü tesir bıraktığını iddia edenler çoktur. Bunlar zamane gençliğinin neticelere ehemmiyet vermediğine ve bu neticelerin sırf filme bir bağ olsun diye icat edilmiş olduğuna inandıklarına kanidirler. Onun için zevk ve safa âlemi, genç kızda neticeden daha ziyade müessir oluyor.

Bir çok memleket sansörleri de bu kanaatte olmalı ki, ahlâki diye gösterilen bu filmlerin muzur neticelerini hesaba katarak, halka gösterilmesini men etmektedirler.

Istastistikler bu nevi filmlere gençlerin çok rağbet gösterdiklerini de teyit etmktedir. Bu rağbetin zevk ve sefahate karşı ruhi bir temayül ifade ettiği de, filmin sonu hakkında gençlerin verdikleri menfi hükümlerden anlaşılmaktadır.

KADIN

Sofra

Tereyağlı fasulya

Taze fasulyeyi temizlemeli yıkamalı ve kaynar suya atmalı. Yeşil rengini muhafaza etmesi için ayni zamanda ilâve etmeli. Pişince çıkarıp süzmeli, üzerine siyahlanınncaya kadar yanmış tereyağı ve bir mikdar sirke ilâve ederek derhal sofraya koymalı.

Kaymaklı domates

Orta büyüklükte on beş domates seçiniz ve ucu sivri bıçakla tepesinden bir kapak kesiniz ve bir kahve kaşığı ile çekirdeklerini çıkarınız. Yalnız çekirdeklerini çıkarınız ve domatesin etinden mümkün mertebe fazla bırakınız. Bu domatesleri fırına gidecek tepsiye sıralayınız.

Yarım litre süti ılıklaştırmak üzere ateşe koyunuz ve içine 200 gram rendeleemiş gravyer peyniri atarak karıştırınız. Peynir erir ve bir kaymak hasıl olur. Diğer taraftan bir kaba dört yumurta kırarak omlet tertibi karıştırınız ve peynirli sütü buraya ilâve edin'z, tuzunu, biberini koyup karıştırdıktan sonra bu mahlût ile boş domateslerin içini doldurunuz. Domateslerin kapaklarını kapatınız ve her kapagın üzerine küçük fındık cesametinde tereyağı oturtunuz. Hafif fırında yarım saat bırakınız. Sıcak sıcak sofraya getiriniz.

Evde çiçek

Fransada Liyonda çiçekçilik cemiyeti bu hazirandan eylüle kadar devam etmek üzre küzel bîr müsabaka açmiş bulunuyor, Liyonun en güzel çiçekli balkonu ve penceresi kimindir.

Cemiyetin bittabi hedeflerinden birine dahil olan bu müsabakanın mevzuu her ev kadınını alakadar etse yeridir. Bizde bir çok evler vardır ki, bağçeleri yoktur. Halbuki çiçek yalınız onun zineti değil, güzel ve ruhunda bir neş'e ve ferahlık menbaıdır. Bir çok kadınlar vardır ki, evde bağçe olmayınca, bu eksikliği saksılariyle telafi ederler. Pencere ve balkonları birer küçük bağçeden farksızdır. Çiçeklerine çocuklarına bakar gibi bakarlar. Bir evin türbeye benzeyen kasavetli haline çiçek gibi dağıtacak sihirli bir kudret varmıdır? Bizdede böyle bir müsabaka açılsa demiyoruz, fakat keşki bütün evlerimizin pencerelerinde ve balkonlarında çiçeğe layık olduğu yeri vermesini bilseydik...

Plâjda banyodan çıktıktan sonra gazinoda oturmak için hafif manto ve gezinmek için geniş şapka.

Muhabir mektupları

Cenup vilâyetlerinin İzmiri : Mersin

Mersinin bir altın oluğu olduğu binalarının ve sokaklarının halinden anlaşılıyor

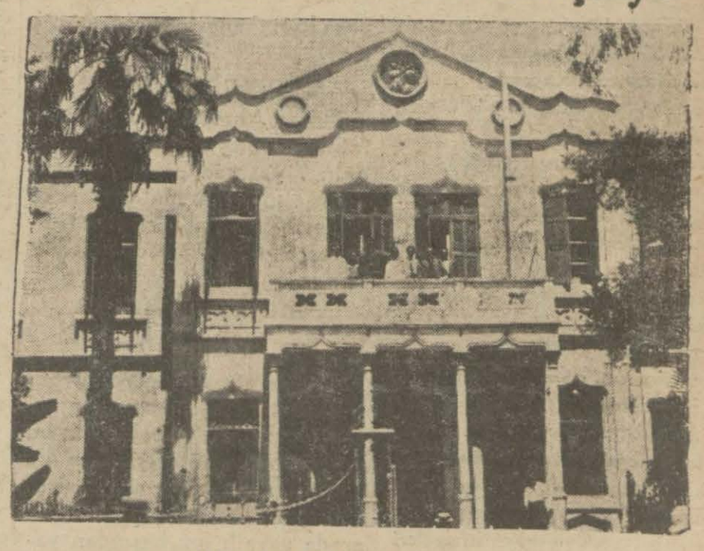

Mersin hükümet konağı

MERSİN — Mersin ana vatanımızın sıcak mıntakalarından biridir. Burasının mühim bir iskele olması arkasında vasi hinterlantlar bulunması ve arazisinin kuvvei inbatiyesi dolayısil muhtelif anasırdan pekçok kimseler buraya toplanmışlardır. Mersinin havası ve suyu iyi olmamakla beraber maddî menfaatlar ve büyük ticaretlerden dolayı her taraftan muhtelif cins ve mezhepte insanlar buraya toplanmışlar ve memleketin iktisadî cephesinde büyük bir varlık vücuda getirmişlerdir,

İdare

Esasen buraya bakan müdakkik bir nazar Mersinin bir altın oluğu olduğunun ve binalarile sokaklarının ve cesim ticarethane ve müesseselerinin mevcudiytinden de burasının ne mühim servet membaı bulunduğunu anlamakta güçlük çekmez. Şehrin şu vaziyeti ticariyesine ve ahalisinin muhtelif cinste bulunmalarına nazaren idarsindeki müşkülâtta kendiliğinden anlaşılır. Tecrübeli, muktedir ve kanunşinas bir vali ile dürüst ve faal ve teferruatı umura kadar infazı nazar eyleyen bir Polis müdürü ve şehrin varidatını hüsnü istimal eden bir belediye reisin bu gibi yerlerde vücutlarına çok ihtiyaç bulunduğuna herkes kaildir ve halkta bunu can ve gönülden arzu eyler.

Muvaffakıyet

Mersinlilerin ihtiyacatını tatmin için mevcut eğlencelerin kumar ve esrarhane haline inkilâp eylemesi ve Istanbul gibi kalabalık ve ticaret gâh yerlerde olduğu gibi dilencilerin etraftan buraya hücum eylemelri ve bu işret ve safahatın neticei zaruriyesinden olarak halkın huzur ve rahatını ihlâl eden serseri ve külhan beylerin türemeleri pek tabiî olurdu. Işte bir sene evvelisine kadar devam eden bu safahathanelerle bu makule uygunsuzlardan şimdi eser kalmamış ve pek nezih ve şayanı takdir içtimaî bir vaziyet hasıl olmuştur. Artık burada ne kumarhane ne esrarkeş, ne hırsız, ne de dilenci yoktur.

Temizlik

Idare makinesi içinde boş kasnak ve ağır kasnak dönen kısımlar birer birer temizlenmiş ve gayri meşru menfaatlar yüzünden halkı izrara uğraşan mızır mikroplar kollarından tutularak şayet hâkimane usullerle hükûmet kapısından dışarı atılmışlardır. Bu icraatı yapanlar şimdi halkın gönlünde yüksek mevkiler kazanmışlar ve hükûmetimizin halk ile beraber yürümek hususundaki alâka ve umdesinibariz bir surette göstermişlerdir.

Maarif

Vilâyet Maarif müdürü Âli Bey istifa eylemiş olduğundan Tarsus Tedrisat müfettişi Haydar Bey tarafından vekâlet edilmektedir. Merkezd 8 ilkmektep ve bir de ortamektep vardır. Dahil vilâyette 79 ilkmektep mevcuttur. Bunun 66 sı köylerdedir. Bu mekteplerde 149 muallim ve 5226 talebeyi tedris ile meşgul dürler. Tahsil çağındaki 20,000 çocuktan ancak rubu okutulabilmektedir. Şu hesaptan daha ne kadar mektebe ihtiyaç bulunduğu anlaşılır.

Millet mektepleri

Bu mekteplerin çok faydası görülmektedir. Yeni harflerle okumak mecburiyetinde bulunan kadın erkek 39875 kişiden şimdiye kadar 6102si okutulabilmiştir.

Mektepler

Bir çok köylerde köylülere mükemmel ve asrî mektepler inşa edilmiştir. İki üç senedenbri zıraat vaziyeti bozuk gittiği cihetle köylerde mali kudret kalmamış olmasına rağmen yine birçok Maarif yurtları tesisine imkân bulunmuştur. Birisi

Bereket fabrikasında ihraca hazır pamuk balyaları

Mersin, diğeri Tarsusta olmak üzere iki kütüphane açılacağından şimdiden 120 parça mesleki kitap tedarik olunmuştur. Şurası teessüfle kayde sezadır ki vilâyet meclisi umumisi okuma odalarının lâğvına karar vermiştir. Bu odaların acaba ne agayı zarratları görülmüştü?

Halk ticaret mektebi

Malûmatı umumiyeleri noksan olna tüccarlarla, kâtip, esnaf ve çırakların hayatı, iktisadî bilgilrini takviye için hususi olarak Maarif müdüriyeti ve Ticret odası yardimile bir mektep açılmıştır. Bu sene Maarif Vekâleti bu mektebi resmen kendi emrine alacaktır. Şimdilik 67 mevcudu vardır. Devam giceleridir ve rağbet ziyadedir. Ticaret odası meccani olarak salonunu bu mektebe terk eylemiştir. Devam edenler bunun faydasını anladıkları için geceleri ğlence ve istirahatlarını feda ederek seve seve mektebe koşmaktadırlar, Mersinlilere sathezar aferin!

RAGIP KEMAL

No : 53

POLİS

Lokomotifin kıvılcımı 200 dönümlük ot yaktı

İstanbul ve Bakırköy itfaiyelerinin gayretile ateşin önüne geçildi

Dün Bakırköyünde ve civarında elenühim bir tehlike geçirilmiş, Barut-lüdhane civarındaki Kaymakçı mevki-inde otlar tutuşarak, iki yüz dönüm mürazi yanmıştır.

Yanan saha mezru değildir ve Ba-uthaneye aittir. Yangına 15,47 de Yeşilköyden Istanbula hareket eden trenden sıçrıyan bir kıvılcım sebep olmuştur.

Bu tren Baruthanede Kaymakçı nevkiindeki su makinesi önünden geçerken faryap etmiş, bacadan a-ev ve kıvılcım çıkmış, bu suretle ot ar ateş almıştır.

Alâkadarlar Baruthaneye doğru lerlemekte olan ateşin önüne geçmek için derhal icap eden tedbirleri almışlardır.

İstanbul ve Bakırköy itfaiyeleri celbedilmiş, baruthane efradının da say ve gayretile söndürülmüştür.

Köprü dibinde bir ölü

İstanbul Beşiktaşta Ihlamur köşkü yanın-sahilaki Yıldıza giden köprünün dibinde bir ölü bulunmuş, hüviyeti tet-bik edildiği zaman Beşiktaş Bülbül Bisokağında oturan seyyar ekmekçi 62 yaşında Mustafa Efendi olduğu anlaşılmıştır.

Yapılan muayenede Mustafa Efendinin sarhoş olduğu görülmüş, cebinde de 50 dirhemlik bir rakı şi-esi bulunmuştur. Doktorlar Mustafa Efendinin neden öldüğünü tespit edememişler, cesedinin morga nakmu edilmesine lüzum görmüşlerdir.

Bir çocuk boğuldu

Çeşmemeydanında Mesçit sokağında oturan Gülcemal vapuru serdümeni Necip Efendinin oğlu 10 yaşında Rasim dün Kaybolmuş, aranmış, bulunamamış, fakat bir müddet sonra denizde boğulmak üzere olduğu görülerek sandalcılar tarafından sahile çekilmiştir.

Çocuğa sun'i teneffüs yapılmışsa da kurtarmak mümkün olmamıştır.

Rasimin denize yüzmek için girdiği anlaşılmıştır.

Haydarpaşa garında bir kaza

Tamir edilmekte olan Haydarpaşa istasyonunda dün bir kaza olmuş, binanın üst katında çalışan amele-den Cibalide sakin 18 yaşında Rize-li Mehmet oğlu Tahsin bindiği lâtanın kırılmasile düşmüş, ağır surette yaralanarak tıp fakültesi hastanesine nakledilmiştir.

Ipeklileri götürürken..

Kazlıçeşmede mensucat fab-rikasında bekçi Abdurrahman fabrikadan dört top ipekli çalıp götürürken memurlar tarafından görülüp yakalanmıştır.

Motosikletler de..

Belediye civarında oturan Fikret Efendinin 14 yaşındaki oğlu Muzaffere evveki gün Sultan Ahmette 1365 numaralı otomobil çarpmış, ağır surette yaralamıştır. Muzaffer Cerrahpaşa hastahanesine nakledilmiştir.

Otomobil kazası

Sultan Ahmette oturan mani faturacı Süleyman Efendinin oğlu 7 yaşında Ferruh Sultan Ahmet meydanında gezerken motosiklet altında kalmış, Cerrahpaşa hastahanesine kaldırılmıştır.

Ana baba kavga ederken

Eyipte oturan Recep Efendi dün karısı ile kavgaya tutuşmuş, annesinin ve babasının bu kavgasından müteessir olan kızları Mühibe Hanım araya girerek ayırmak istemiş, fakat bu arada zavallı kız başından yaralanmıştır.

Kuma oturan vapur

Dikilinin iskelesinin yarısını deniz yıkmış ve ancak 12 metre kadar bir kısmı kalmıştı. Evvelki gece Istanbul tenezzühünden avdet ederken Dikiliye uğrıyan Saadet vapuru iskeleye yanaşmak isterken baştan kuma oturmuştur. Vapur iki üç saat içinde eşyaların ve bir kısım yolcuların indirilmesi üzerine sabaha karşı kurtarılmıştır.

Erzincanda kütüphane

Erzincan, — Vali Ali Kemali Beyin teşebbüsile burada bir milli kütüphane açıldı. Maarif Vekâleti kütüphaneler müfettişi Ahmet Tevhit B. tarafından da kütüphaneye (100) cil kitap hediye edildi.

Birinci sahifeden geçen yazılar

Politika

(Başı 1 inci sahifede)

iddialarından bir kaçını tekrar edeyim:

1 — İzmir Türk unsuru, eski İzmirin Rum refahını öne sürerek kıyas yapamaz. İzmirde Türk unsurunu Kordonboyuna çıkaran Cümhuriyettir.

2 — İstanbulda büyük ticaret ve büyük piyasanın sarsılışından ancak Fener, Balat ve Galata şikâyet edebilir. Türk unsurunu bankaya, şirkete, dükkâna, borsa ve piyasaya sokan cümhuriyettir.

3 — Bizim inhisarlarımız tütünü türkleştirmiş, müskiratı türkleştirmiş, limanı türkleştirmiştir.

4 — Bizim maliye siyasetimiz bankayı türkleştirmiştir. Bu, bütün tarihte yalnız Cümhuriyet zamanında olmuştur.

5 — Mazi ile mukayese ancak bizim lehimizedir. Biz ideal Türk devletine varmak için kestirme yolları arıyoruz ve onun usullerinin münakaşa ve tenkit edilmesini istiyoruz.

6 — Cümhuriyet Halk Fırkasının düşmanlığı, Cümhuriyet düşmanlığı siyasî ve iktisadî istiklâl düşmanlığıdır.

PRENSİPLER

Evvelki günkü "Hâkimiyeti Milliye„ de genç ve mütefekkir Bürhan Asaf'ın yazısını herkesin okumuş olmasını temenni ederim. O da yalnız prensip münakaşa etmektedir. İşte ondan da bir kaç satır:

1 — İnkılâp rejimlerinin kontrolüne kalkışmak için, prensipleri bülbül gibi ezberlemiş olmak değil, prensiplerin tatbikinde "şahsiyet„ göstermiş olmak lâzımdır.

2 — İnkılâp fırkası mefkûrecilerin müsbet tenkit ve kontrolünü ister ve maskeli muhalefetleri tecviz edemez.

Böyle muhalefeti tecviz eden inkılâp, eğer muhalefet sağdan geliyorsa irticaı, soldan geliyorsa kendi lüzumsuzluğunu kabul ediyor, demektir.

3 — Halk Fırkası bir sınıf fırkası değil, "bir kalabalığın bir millet olması„ , "bir coğrafiya sahasının bir memleket olması„ fırkasıdır. Böyle bir programı "sağ„ ve "sol„ kılişeleri altında tasavvur ettiğiniz Avrupanın klerikal, muhafazakâr, revizyonist, radikal, sosyalist, radikal sosyalist, demokrat, liberal, sosyal demokrat, kommünist, hangi fırkasında görürsünüz?

4 — Halk Fırkasının devletçiliğini Lozandan Sevre dönmemek endişesi tayin etmiştir. Müstemleke demek, millî sermayeye malik olmıyan, ve bir miktar millî sermayesi olsa da, hem bu millî sermaye parçasının hem de millî emeğin ecnebi sermayesi hesabına çalıştığı sahadır. Türkiye, millî sermayeye henüz malik olmıyan bir memlekettir.

Devletçi iktisadın himayesi parçalanırsa, daha millî sermaye teraküm etmeden, ecnebi sermayesinin tahakkümü avdet eder. Millî sermayenin teraküm, memleketimizin iktisadî istiklâl ve hürriyeti için şarttır. Ecnebi sermayesinin bizi istismar etmesi için de, fertçe olan teşebbüsleri kolayca kendine bağlıyacak olan bu sermayenin karşısına, devletçi iktisadın şuurlu kontrolünü çıkarmak şarttır.

DÜŞMAN

Genç arkadaşımız bir İzmirli gazetenin:

— Halk Fırkasına muhalefet beğendiremiyoruz. Solda olsun düşman yok, prensibini kabul eder mi?

Sualine şu cevabı vermektedir:

— İnkılâp fırkası, düşmanlarını ne sağında, ne solunda, olsa olsa, memleket dışında görmek ister!

Falih RIFKI

Irak Başvekili

(Başı 1 inci sahifede)

Tarafeyn münasebatı son derecede dostane ve çok samimîdir.

Irakın ahvali umumiyesi gayet iyidir. Asayiş mükemmel bir haldedir. İsyan etmiş olan Kürt aşireti reisi Şeyh Mahmut yakalanarak hapsedilmiştir.

Bütçemiz mütevazindir.

Irak meb'usu Süleyman B.

Irak Başvekili Nuri Paşa ile birlikte Irak meb'uslarından Süleyman Bey de Kral Faysal Hazretlerinin istikbalerinde hazır bulunmak üzere dün hareket etmiştir. Süleyman Bey muharririmize şu beyanatta bulunmuştur:

— Irak günden güne inkişaf ediyor. Memleketin imarı için beş senelik bir program yapılmıştır. Bütçemiz mütevazindir.

— Cenup hududumuzda bazan vak'alar kaydedilmektedir.

— Buralarda da sükûneti mutlaka mevcuttur.

— Irakta mevcut teşrii meclis ve fırkalar hakkında malûmat verir misiniz?

"— Meb'usan ve ayan meclislerimiz vardır. El'ahit fırkası da, sizdeki Halk fırkasının vaziyetindedir.„

Irak Başvekili Nuri Paşanın Kral Faysal Hazretlerini Ankaradan evvelki istasyonlarda veya Eskişehirde istikbal etmeleri ihtimali mevcuttur.

İngiliz sefiri bugün gidiyor

İngiliz sefiri M. G. Clark bugün iki trenile Ankaraya gidecek ve Irak Kralı Hz. nin Ankarada bulundukları müddet orada kalacaktır.

Türkiyede Seyahat

(Başı 1 inci sahifede)

dan Ekrem Rüştü Bey tayin edilmiştir.

4 — Prag ve Peşte kongrelerinde karar verildiği üzere, Türkiye turing klübü milli ve ecnebi talebenin seyahatini teshil için makamatı aidesi nezdinde teşebbüsatta bulunmuş ve gerek seyahat ve gerek ikamet için merkezi Avrupa ve Balkanlarda kıyasen bazı tedbirler ittihazını hükûmet, belediye ve şirketlerden rica etmiştir. İstenilen kolaylıklar meyanında talebe kafilelerinin, asgari beş kişiden ibaret olduğu takdirde bile, kendilerine azamî tenzilât yapılması, ikametleri için resmen gelenlere tatil zamanlarında hükûmet mekteplerinin açtırılması, diğer aylarda ikinci ve üçüncü sınıf otellerde yüzde elli tenzilât yapılması, müze ve abideleri ziyaretlerinde duhuliye alınmaması, milli talebe gruplarından kendilerine meccanen rehber verilmesi Türk talebe birliklerinin seyahate teşvikleri, bilhassa Ankaradaki seri tahavvülün talebeye gösterilmesinden hâsıl olacak vatanî faidelerin ihmal olunmaması vardır.

5 — Isviçre ve Almanya Turing klüplerinin teşebbüs ettikleri şekilde yolların tehlikesine karşı çocukları ve halkı himaye için resimler ve risaleler yazılıp mekteplere tevzii, ve talik edilmesi kararlaştırılmıştır. Fakat klübün varidatı bu iş için kâfi olmadığından evvelâ yeni varidat membaları bulunması tekarrür etmiştir.

6 — Hükûmet bu sene yaptığı tasarruf neticesi olarak İktisat Vekâleti tarafından beş seneden beri her sene verilmekte olan meblâğ bu sene 4000 liraya indirilmiştir. İstanbul belediyesi de klübe yaptığı yardımı bu sene her nasılsa sehiv eseri olarak bütçe encümeni kâmilen lâğvetmiştir. Bunun için klüp varidatı bu sene pek kalil olan aza aidatile bazı vapur kumpanyalarının yardımlarına inhisar etmektedir. Klüp faaliyetini bu suretle tenkis etmek mecburiyetinde kalacaktır. Yunan hükûmeti tarafından Selânik beynelmilel sergisindeki turizm şubesine iştirak davet edilen Türk Turing klübü bu meşhere vaktile yapmış olduğu ilân ve malzeme ile iştirak edecektir. Maamafih bu meşhere İstanbul Ticaret Odası Balkan birliğinin iştiraki için turing klübümüz mezkûr müessesat nezdinde mükerrer teşebbüsatta bulunmuştur.

İstanbul Edirne yolunu kışın da geçilecek bir hale ifrağı için Avrupa turing klüplerinden vaki mütevali şikâyetler nazarı dikkate alınarak klüp azasından Şükrü Ali Ekrem Reşit, doktor Süleyman Beylerin bu yol üzerinde yakında bir tetkik seyahati yaparak âcilen kabili tashih noksanları alâkadar makamata arzları tekarrür etmiştir.

Matbuat meselesi

(Başı 1 inci sahifede)

zeteciliğin halkın heyecanını ve huzurunu istismar eden bir ticaret olmaktan ziyade bir irşat ve tenvir vasıtası haline koymağı temin edecek esaslar vardır.

Ailevî ve şahsî hususlar

Ailevî ve şahsî hususlar gazete sütunlarında yer bulamayacaktır. Eşkıyalar menakibi si tayişkâr bir lisanla karilere arzedilmeyecektir. Ceza kanunundaki devlet reisine ait maddede tadilât yapılacak ve Reisicümhura velev ima tarikile olsun tecavüz edilemiyeceği tasrih olunacaktır.

Siyasî imtiyazlarda yatırılacak depozito mikdarı memleketin her tarafı için ayni mikdar olarak tesbit edilmiştir.

İstanbul Sekizinci Icra Dairesinden:

Bir deynin temini zımnında mahcuz ve paraya çevrilmesine karar verilen (2) adet divan halısı 6-7-931 günü saat 9,30 dan 10,30 a kadar Sirkecide Şahinpaşa otelinde furuht edileceği ilân olunur.

Harik Hayat Kaza ve Otomobil

Sigortalarımızı Galatada Ünyon hanında kâin ÜNYON SİGORTASINA yaptırınız.

Türkiyede bilâfasıla icrayı muamele etmekte olan

ÜNYON

Kumpanyasına bir kere uğramadan sigorta yaptırmayınız. Telefon: Beyoğlu 2002

İstanbul Belediyesi ilânları

Belediye Z. talimatnamesinin 377 nci ve 388 inci maddeleri atideki şekilde tashih edilmiştir. 377 inci madde (Ekmekler bir nevi ve şekli müdevver olarak çıkarılacaktır) 388 inci madde (Birinci nevi ekmeklerin Forma ve tava ekmeği denilen şekilleri köşeleri sivri, dört köşeli mustatil olacaktır.)

* * *

Beyoğlu Kocatepe mahallesi Arnavut sokağı çıkmazında sahibi meçhul arsadaki kuyunun ağzı açık bulunduğundan tehlike görülmüştür. Mezkûr kuyunun ağzının 3 gün zarfında mutasarrıfı tarafından kapatılmadığı takdirde dairece kapatılarak % 10 cezasile masrafın tahsil olunacağı tebliğatı kanuniye makamına kaim olmak üzere ilân olunur.

* * *

Zeyrekte Salihasultan mektebi binası bir seneden üç seneye kadar kiraya verilmek için açık müzayedeye konmuştur. Taliplerin şartnameyi görmek için her gün levazım müdürlüğüne, müzayedeye girmek için 11 lira teminat akçesile beraber ihale günü olan 27 temmuz 931 pazartesi günü saat on beşe kadar levazım müdürlüğüne müracaatları.

* * *

Davutpaşada Hekimoğlu Alipaşa caddesinde 89 89/1 numerolu hane ankazına 900 lira kıymet takdir olunarak satılmak için kapalı zarfla müzayedeye konmuştur. Taliplerin şartname almak için her gün levazım müdürlüğüne müracaatları, müzayedeye girmek için 68 liralık teminat makbuzile şartname ve teklif mektubunu mühürlü zarfa koyarak ihale günü olan 27 temmuz 931 pazartesi günü saat onbeşe kadar Encümeni daimîye vermeleri.

Istanbul Evkaf müdürlüğünden:

Mikdarı			cinsi
Azamî	asgarî		
55000	50000	adet	Yumurta
500	500	kutu	Konserve
3200	3000	kilo	Soğan
450	300	„	Salça
22000	16000	„	Sepze
600	500	„	Kuru fasulye
600	500	„	Nohut
7000	6200	„	Patates
1000	900	„	Makarna
150	100	„	Şehriye

Gureba hastanesine 1931 senesi için lüzumu olan yukarda cins ve mikdarları yazılı on kalem erzak 5 temmuz 931 tarihinden itibaren aleni münakasaya vazedilerek temmuzun yirmi dokozuncu çarşamba günü saat on altıda ihaleleri icra edileceğinden talip olanların şeraiti anlamak üzere hergün levazım kalemine ve ihale günü de idare encümenine müracaatları.

Alâkadaranın nazarı dikkatine

Esnaf Bankası ile aramızda mukavele ahkâmında hasıl olan ihtilâftan dolayı önümüzdeki altıncı keşide biletlerini vermekten imtina eylediğinden vasıtamızla toptan ve perakende Esnaf Bankasının mührünü taşıyan tayyare biletlerini almış olanların altıncı keşide biletlerini almak için ya Esnaf Bankasına veya Tayyare müdürlüğüne vaktinde müracaatları ilân olunur. Bu bapta tarafımızdan hiç bir mes'uliyet kabul olunmayacaktır.

Galata'da Havyar Hanında 64 numeroda Tayyare piyangosu bayilerinden Efraym Devidas

Şirketi Hayriyeden:

Boğaziçi vapurlarına mahsus yaz tarifesi Temmuzun altıncı pazartesi sabahından itibaren tatbik olunacaktır. Tarifelar gişelerde satılmaktadır.

Milliyet'in tefrikası : 72

Köle

...aymakam Nazam bu sözlerden hiç ...Teslir ...eessir olmamış gibi lâkayt ...ehissiz duruyordu.

— Ne demek istiyorsun? Kızıma zorla seni sevdiremem ya! Demin sen kendi ağzınla söyledin, o senin karındır. Madem kızıma bu kadr vurgunsun gözünü açıp onu elinden kaçırmasaydın..

— Bildiğim şeylri hünkâra söyliyeyim. Dilencilerin İstanbul kahvelerinde toplanmalarını, ramazanda kadir gecesi toplanıp konuştuklarımızı.. Bütün bunları padişaha haber vereyim mi?..

Yusuf Paşanın yüzü korkudan sapsarı olmuştu.

— Bunları hünkâra söylemek senin haddine düşmemiş be herif! Eğer öyle bir halteder sen öldürün gündür.

Fakat Sadrazam serkâtibin ağzını kapamak için daha mülâyım bir lisan kullanmak lüzumunu hissetti.

— Ayol sen divane misin? Kerime babasının sebebi mevti olan bir adamın evine döner mi hiç? .. Unutma İbrahim seninle olan pazarlıkta benim hisseme düşeni yaptım. Ben sana kızımı verdim. Onu elinden kaçırmamak senin bilecğin şey...

İbrahim Bey düşününce Yusuf Paşaya hak verdi. Sadrazam bu nazik vaziyeti diplomasi ile kurtarmıştı.

— Ben gidiyorum. Şayet sabaha kadar Kerimeyi bulup meydana çıkarmazsan, ben yapacağımı bilirim!

İbrahim Bey giderken Yusuf Paşa başını sallıyordu. Kerimenin bu tedbirsiz hareketi işleri birden bire son derce gerginleştirmişti. Bu itibarle canı sıkılmıştı. Kerime biraz daha beklemiş olsaydı ne kadar iyi olacaktı... Yusuf Paşa pek yakında nefret ettiği bir hükümdarın bendeliğinden kurtulmakla kalmıyacak, bizzat kendisi tevabii tarafından meşru bir hükümdar sıfatile tahta çıkarılacaktı. Kızıl Sultan aleyhinde kurulan bu pusudan tamamile bihaberdi.

Bir gece evvel İbrahim Bey tarafından uykudan uyandırılan Fettah acı hakikatle karşılaşalıdan beri intikam arzularının tahammülsuz bir şiddet peyda ettiğini hissediyordu. Arap artık bundanböyle kimseye bel bağlamamağa karar vermişti. O zamana kadar kendini bin türlü tatlı vaatlerle avutan İbrahim Bey Kerimeye kavuşup muradına erdikten sonra Arabı tamamile ihmal etmişti.

Fettah Bursadan İstanbula dönerken hep bunları düşünüyordu. Artık kendi işini kendi görecek, Yusuf Paşadan bizzat intikam alacaktı. Esasen bu hususta İbrahim Beyin yardımına da muhtaç değildi. Yusuf Paşanın İngilizle başbaşa kurduğu kumpası, Büyükadadaki tahtezzemin gizli geçiti sarayda Davut Paşaya haber vermek kâfi idi. Böyle bir hareket Yusuf Paşanın idam hükmünü imzalamakla birdi.

İbrahim Bey Galata köprüsünden Yusuf Paşanın konağına gitmek üzere arabaya atlayınca Fettah ta tam aksi istikamette yola düzüldü. Sarayın kapısına gelince nöbet bekleyen tüfenkçilerden birinin yanına yaklaşmıştı. Âmirane bir sesle:

— Şu dakikada Davut Paşayı görmek istiyorum!

Dedi. Adam cevap verdi:

— Göremezsin. Paşa istirahat ediyor.

— Kendisi sarayda mı?

— Bütün gece meşguldü. Beni kimse rahatsız etmesin diye kat'î emir verdi.

— Beni Sadrazam Yusuf Pş. Hazretleri gönderiyor. Davut Paşaya hususî bir sözüm var.

Arap bu sözleri söylerken tüfenkçinin eline bir altın lira sıkıştırdı. Nöbetçi derhal ağzı değiştirdi.

— Sadrazam Paşa mı dedin?

Fettah tasdik makamında başını salladı.

Tüfenkçi bir an düşündü, sonra haremağasına işaret ederek:

— Gel beraber gidelim. Bakalım bir çaresini bulabilir miyim..

Fettah rehberinin arkasından sessizce yürümeğe başladı.

Tüfenkçi bu sırada birden bire elini kaldırdı.

— Dur burada, beni bekle...

Bu sözleri söyleyerek bir kapı açtı, içeri girdi. Fettah odada bir takım anlaşılmaz sözler işitti. Gürültü ile bir kapı açıldı. Kapının aralığından görünen tilki bakışlı bir adam tıpkı bir tilki bakışı ile Araba bakmağa başladı.

— Gir içeri de anlat bakalım, mademki bu kadar müstacel bir işi varmış, efendin niçin kendi yapmadı da seni gönderdi?...

Davut Paşa tüfenkçiye çekilmesi için başı ile işaret etti. Adam derhal kayboldu. Serhafiye Arabı odaya aldı ve gözleri kapalı, elleri biribirine kilitli olduğu halde anlattıklarını dinlemeğe başladı.

Davut Paşa Fettahın ihbaratını öncedn müstehziyane bir tebessümle dinliyordu. Fakat bu tebessüm çok devam etmedi, kapalı gözler açıldı, keşfettiği cemiyeti hafiyenin plânları na dair tafsilât veren Fettaha büyük bir alâka ile bakmağa başladı.

— Bütün bu söylediklerini Hünkârın önünde tekrarlayacaksın. İşine geliyor mu?

Arap gözünü kırpmadan cevap verdi:

— Geliyor, Paşam. Size söylediğim sözleri dünya âlem karşısında söylemekten çekinmem.

— Öyle gel de bildiklerini bizzat Padişaha söyle...

Odadan çıkıp bir koridordan yürümeğe başladı. Arap ta peşi sıra geliyordu. Bu suretle kapalı bir kapının önüne geldiler. Kapının önünde kılıçlarını çekmiş askerler nöbet bekliyorlardı. Davut Paşanın verdiği bir işaret üzerine bunlardan bir kisi gelip Fettahın iki tarafında durdu.

Davut Paşa:

— Ben gidip meseleyi zat Şahaneye haber vereyim!

Diy... ortadan kayboldu. Bu su... yeni bir intizar devresi başladı. Sabırsızlıktan Fettahın içi içine sığmıyordu.

Neden sonra Davut Paşanın başı kapı aralığından uzandı usulca:

— Gel dedi. Zatışahane sen derhal huzuruna kabul buyuruyorlar.

Fettah kapıdan içeri g... Geniş odanın tâ öte tarfında oturan Padişaha şöyle bir l... tıktan sonra yaptığına birden... re fana halde nadim oldu. B... az evvelki itimadı tamamile z... il olmuş. onun verine müth...

(Bitmedi)

M.M. satın alma komisyonu ilânı

İzmir müstahkem mevki kıtaatı hayvanatının ihtiyacı olan kuru ot kapalı zarfla münakasaya konmuştur İhalesi 7 temmuz 931 salı günü saat 15,30 da İzmirde müstahkem mevki satınalma komisyonunda yapılacaktır. Taliplerin şartnameyi görmek üzre Fındıklıda hey'etimize ve şartnameyi almak ve tekliflerini vermek üzre teminatlarile birlikte mezkûr komisyona müracaatları. (400)

* * *

Muğladaki kıtaat ve müessesatın ihtiyacı olan dört kalem erzak kapalı zarfla münakasaya konmuştur. İhalesi 15-7-931 çarşamba günü muğlada askerî satın alma komisyonunda yapılacaktır.

Taliplerin şartname almak ve münakasaya girmek üzere teminatlarıyla mezkûr komisyona müracaatları (404)

* * *

Islahiyedeki kıtaat hayvanları ihtiyacı için iki kalem yem kapalı zarflk münakasaya konmuştur. İhalesi 7 temmnz 931 salı günü saat 7 de İslahiyede askeri satın alma komisyonunda yapılacaktır. Taliplerin şartname almak ve tekliflerini vermek üzre teminatlarile birlikte mezkûr komisyona müracaatları. (422)

* * *

Ordu ihtiyacı için onaltı kalem eczayı tıbbiye, dört kalem kodak veya ağfa filimleri, bir kalem katküt ayrı ayrı şartnamelerde oldukları halde6-7-931 pazartesi günü saat 14, 14,30. 15 de pazarlıkla alınacaktır. Taliplerin şartnameleri hey'etimizde görmeleri ve ihale saatinden evvel teminatlarile hey'etimizde hazır bulunmaları.(438)

* * *

Un 20/7/931 pazartesi saat 15 te

Kuru ot 22/7/931 çarşamba saat 15

Sade yağı 25/7/931 cumartesi saat 15

Sığır eti 28/7/931 salı saat 15

Arpa 1/8/931 cumartesi saat 15

Edremit ve civarındaki kıtaat ihtiyacı olan beş kalem erzak kapalı zarfla münakasaya konmuştur. İhaleleri balada yazılı gün ve saatlerde Edremitte askerî satınalma komisyonunda yapılacaktır. Taliplerin şartname almak ve tekliflerini vermek üzere teminatlarile birlikte Edremitte mezkür komisyona müracaatları. (415)

* * *

Milâstaki askerî kıtaat ihtiyacı için sığır eti kapalı zarfla münakasaya konmuştur. İhalesi 20/7/931 pazartesi günü saat 15 te Milâsta askerî satın alma komisyonunda yapılacaktır. (Şartname sureti hey'etimizde mevcuttur) Taliplerin şartname almak ve münakasaya girmek üzre teminat ve tekliflerinamelerile birlikte mezkûr komisyona müracaatları. (425)

* * *

Ordu ihtiyacı için 100 adet telgraf direği alenî münakasa ile alınacaktır. İhalesi 21 temmuz 931 salı günü saat 10da Ankarada merkez satınalma komisyonunda yapılacaktır. Taliplerin şartnameyi görmek üzre Fındıklıda heyetimize ve şartname almak ve tekliflerini vermek üzre teminatlarile birlikte Ankarada mezkûr komisyona müracaatları. (439)

* * *

Ordu ihtiyacı için yerli fabrikalar mamûlâtından 144116 metre boz renkte kaputluk kumaş kapalı zarfla münakasaya konmuştur. İhalesi 30 temmuz 931 perşembe günü saat 15 de Ankarada merkez satınalma komisyonunda yapılacaktır. Taliplerin şartname almak ve tekliflerini vermek üzre teminatlarile birlikte mezkûr komisyona müracaatları. (440)

* * *

Çorumdaki kıtaatın ihtiyacı olan sığır eti kapalı zarfla münakasaya konmuştur. İhalesi 25 temmuz 931 pazar günü saat 14 de Çorumda askerî satınalma komisyonunda yapılacaktır. Taliplerin şartname almak ve tekliflerini vermek üzre teminatlarile birlikte mezkûr komisyona müracaatları. (440)

ESRARENGİZ BIR HASTALIK

Ağız yaraları ve kanseri

Brezilya'da Pernambuco şehri mamakamatı sıhhiyesini telâşa düşüren ağız hastalıkları (yaralar ve saire) bir kaç ay zarfında o derece tahribat yapmıştır ki adeta bir salgın halini kesbetmiştir.

Hastalığın menşeini bulmak, meydana çıkarmak için uzun tetebbüata girişilmiştir. Rio de Janeiro Bakteriolojihanesinin bu bapta yaptığı uzun tetkikat ve taharriyatı neticesinde mezkûr hastalığın kavaidi sıhhiye dairesinde imal olunamıyan ve mikropların nakline vasıta olan diş fırçalarından tevellüt ettiği ve ağızda ihtilâtat husule getirdiğini tesbit eylemiştir. Bunun içindir ki kullanılacak diş fırçalarının gayet itina ile intihap edilmesi lâzımdır. Bu hususta fen ve biolojik noktai nazarından son derece temiz olan "Bioks,, diş fırçalarını tavsiyeyi vecibe addederiz. "Bioks,, diş fırçaları imal olundukları anda muzadı taaffün bir toza batırılarak hemen parşömenli bir zarfa konulur ve bir mukavva kutu derununa vazolunurlar. Bir çift ambalâj, fırçanın hava ile münasebette bulunmasından vikaye ve ona mutlak bir temizleme temin eder. Fırçanın kılları son derece beyaz, uzun, dayanıklı ve mükemmel bir cinste olmakla beraber seri ve fevkalâde bir temizleme temin edebilecek bir vaziyettedirler. "Bioks,, diş fırçaları Türkiye Diş Tabipleri Cemiyeti tarafından tavsiye olunmaktadır.

Istanbul 4 üncü İcra Memurluğundan:

Mordahay Agovat Efendinin Panayut Efendi Acem oğlunda alacağı bulunn mebaliğin temini zımnında borçlunun İstanbulda Balıkpazarı civarında Fırın sokağında 7 No lı mağazada mahcuz bulunan on üç çuval patatesten kâfi miktarı açık arttırma ile paraya çevrileceğinden 11 Temmuz 931 tarihine müsadif Cumartesi günü müşterilerin saat 14 ten 16 ya kadar mezkûr mağazada memuruna müracaatları ilân olunur.

KABIZLIK ve HAZİMSİZLİĞE karşı muhakak: MAZON MEYVA TOZU kullanınız MÜFERRİH, MİDEVİDİR BARSAKLARI KATİYEN TEMİZLER MAZON ismine dikkat Büyük şişesi 120 krş. Başka markaları ret ediniz. Meşhur eczanelerde bulunur

66 nedir?

Rizayı tarafeyn ile satış Londra'nın Meapel fabrikası mamûlâtından tamam yatak odası ve ufak güzel salon takımları,nın kuyruklu Bluthner piyanosu. Bey oğlunda Hacopulo Hanında 4 üncü kata müracaat

Mücevherat satışı

Emniyet Sandığı Müdürlüğünden:

Muhammin kıymeti	Hesap No	Merhunatın cins ve nev'i	Borçlunun ismi
256	32756	Bir roza tek taş yüzük	Niyazi bey
50	32785	bir çift roza küpe	Ahmet bey
1000	32786	bir çift pırlantalı tek taş küpe bir pırlanta akar pantantif iki roza yüzük bir pırlantalı bilezik bir taşı noksan bir pırlantalı yüzük bir altın tovalet takımı bir altın kordon	Musa Kâzım bey
60	32802	bir roza yüzük bir altın köstek bir iki buçukluk iki bir liralık iki yüzük liralık.	Hireman hanım
200	32825	bir çift inci küpe altı sekiz altın bilezik iki altın yüzük üç altın madalya bir altın madalyon bir altın tabaka.	Seniha hanım
120	32850	bir pırlantalı pantantif	Basri bey
240	32856	Üç roza iğne iki roza yüzük üç altın saat bir altın köstek bir incili kolya bir altın yüzük	Naciye hanım
2500	32882	bir pırlanta hurda gerdanlık 31 taş noksan dört parça bir çift pırlantalı küpe bir roza iğne bir roza sürgü bir pırlantalı bir roza yüzük üç altın saat bir altın kordon bir altın köstek iki altın bilezik iki altın halka bir altın kemer tokası bir gümüş kemer.	N. Asım bey
900	32903	İki pırlantalı bilezik bir çift pırlantalı küpe bir pırlanta akar pantantif	Mehmet Celâl b.
82	32991	bir roza tek taş yüzük bir altın kolya bir altın kordon bir altın bilezik	Bergüzar H.
25	33037	bir çift roza küpe	Reşit B.
50	33051	bir pırlantalı pantantif	Hasan Hüsnü B.
20	33065	bir çift roza kol düğmesi bir roza yüzük bir altın kolye	Enver H.
50	33068	bir roza menekşe iğne	Fuat B.
60	33070	İki roza yüzük	Zehra hanım
80	33086	bir çift roza küpe bir roza madalyon bir altın saat	Hanife hanım
50	33094	bir pırlantalı iğne bir pırlantalı bir roza yüzük bir taş kâğıda sarılı bir taş noksan	Hayriye hanım
10	33097	bir roza gravat iğnesi bir yakut yüzük bir taş noksan	Rıfkiye hanım
335	33109	Üç roza bir pırlantalı yüzük	Şevket B.
60	33130	İki altın şaat bir altın köstek	Zeynep hanım
60	33149	bir çift roza küpe bir püskül noksan	Fehime hanım
20	33150	İki roza yüzük bir altın saat bir altın yüzük	Andon Manol Ef.
160	33198	bir roza tek taş yüzük üç roza düğme bir roza maşallah bir roza iğne iki elmaslı saat bir elmaslı şatlen bir altın gonce iğen	H. Neciba hanım
40	33205	bir çift pırlantalı yüzük	Mükerrem h.
150	33215	bir roza iğne	Hami bey
20	33228	bir roza yüzük bir altın saat	Neyire h.
185	33234	On dört miskal inci	Celâl b.
55	33259	İki roza bir altın yüzük	Esma h.
80	33265	bir roza tek taş yüzük bir altın bilezik.	Huriye h.
170	33269	bir pırlantalı bilezik saat	Bünyamin ef.
160	33271	İki pırlantalı yüzük	Nadir b.
12	33310	İki roza yüzük bir altın bilezik	Saide h.
47	33320	Bir elmaslı saat bir altın köstek iki altın halka bir altın kalem bir gümüş tabaka	Firuze h.
280	33323	bir pırlantalı bilezik bir taş kâğıda sarılı bir roza pantantif	Firuze h.
32	33362	bir altın kordon	Mehmet Beyhan ef.
200	33409	bir çift roza küpe bir roza madalyon	Bahattin bey
40	33451	Bir pırlanta gravat iğnesi bir altın bilezik saati bir altın kol düğmesi takımı iki yüz dirhem gümüş	Tevhide h.
350	33465	İki pırlantalı yüzük iki pırlantalı saat	Yusuf b.
84	33466	Bir roza pantantif iki roza yüzük bir altın bilezik	Zeki b.
40	33488	bir çift pırlantalı küpe	Neyir h.
12	33494	bir altın saat	Şehime h.
5500	33502	bir çift pırlanta tek taş küpe bir pırlanta tek taş yüzük bir pırlanta yıldız iğne	Vasfiye h.
300	33511	On üç roza yüzük yedi çift roza küpe bir roza bir pırlanta haç bir roza iğne on iki oltın yüzük üç altın iğne	Mme. Akseviye
150	33521	bir roza tek taş yüzük	Mehmet Rifat B.
50	33529	bir pırlantalı yüzük üç altın bilezik	Pakize H.
200	33542	bir pırlantalı pantantif bir pırlanta kol düğmesi bir altın saat	Kâmil B.
70	33556	Üç altın madalyon on altın sikke	Emine H.
750	33592	bir pırlantalı pantantif bir pırlantalı bilezik bir çift pırlanta yüzük bir pırlantalı dal iğne bir çift roza küpe bir roza balık iğne iki roza yüzük bir pırlantalı maşallah bir elmaslı saat bir altın kordon bir altın köstek dört altın bilezik	Lütfü B.
2000	33620	bir çift pırlanta tek taş küpe	Suat hanım
250	33628	bir çift pırlanta küpe	Faika hanım
300	33629	Yedi mıskal inci iki roza iğne bir altın saat bir roza yüzük bir altın kordon bir altın köstek üç yüz yirmi beş dirhem gümüş	Hatçe hanım
25	33681	bir çift pırlanta kol düğmesi bir gümüş kemer	Muazzez hanım
500	33698	İki roza iğne on altı mıskal inci bir çift roza küpe bir roza madalyon iki taşı noksan dört roza yüzük bir taş noksan bir altın saat bir altın kordon	Feryal hanım
335	33707	bir pırlantalı çanta	Refia hanım
40	33729	bir altın saat	Sıdıka hanım
70	33737	bir pırlantalı kol düğmesi takımı bir roza madalyon bir roza yüzük bir elmaslı saat bir altın bilezik saatı	Nezahet h.
500	33752	bir pırlantalı hurda ay iğne bir roza bilezik	Mardik ef.
140	33782	Bir roza hurda bilezik bir taşı sırça bir taşı noksan bir çift roza küpe	Zehra h.
120	33791	bir roza menekşe iğne bir pırlantalı bir roza yüzük	Firdevs h.
100	33799	bir roza pantantif bir pırlanta bilezik bir pırlanta yüzük bir altın kol düğmesi takımı	Vasfiye h.
200	33801	bir pırlantalı pantantif bir yakut yüzük	İrfan bey
30	33807	bir çift pırlantalı küpe	Mürvet h.
1850	33870	bir pırlanta tek taş yüzük bir altın saat maa kordon	Muazzez h.
25	33916	bir çift pırlantalı küpe bir incili pantantif	Nigârin h.
130	33929	Bir pırlanta akar pantantif	Emine h.
200	33987	bir pırlanta yüzük	Samiye h.
110	33993	bir buçuk miskal inci bir çift roza küpe bir altın saat bir altın kordon bir altın bilezik dört yüz yirmi dirhem gümüş	Adile h.
675	34029	bir pırlantalı gerdanlık	Asım B,
250	34035	On yedi buçuk mıskal inci	Seniha h.
4	34051	bir çift altın küpe bir altın halka	Adviye h.
20	34072	bir altın bilezik	Kadriye h.
670	34076	bir pırlantalı gerdanlık	Asım B.
1000	34083	bir pırlanta tek taş küpe	Düriye h.
600	34113	bir pırlanta tek taş yüzük	Asım B.

Yukarıda isimleri yazılı zevat gümüş ve mücevherat mukabilinde Sandığımızdan istikraz etmiş oldukları meblâğı vadesinde tediye etmemelerine mebni kendilerine alelûsul ihbarname tebliğ edildiği halde gene tesviyei deyn eylememiş olduklarından ecnası yukarıda gösterilen merhunattan deyne kifayet edecek mikdarı Sandık satış heyeti huzurile 28 temmuz 931 tarihine müsadif salı günü saat 14 de şehremaneti Sandal bedesteni mezat idaresinde bilmüzayede satılacağından talip olanların müzayede mahaline ve tesviyei deyni veya tecdidi muamele etmek isteyen medyunların Sandık idaresine müracaat eylemeleri lüzumu ilân olunur.

KUVVET GENÇLİK

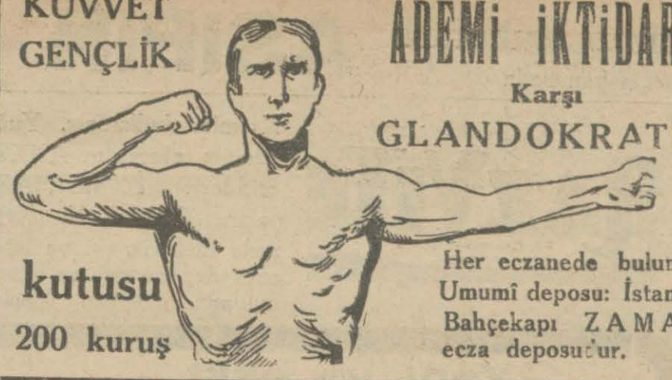

ADEMİ İKTİDARA Karşı GLANDOKRATİN

kutusu 200 kuruş

Her eczanede bulunur. Umumî deposu: İstanbul Bahçekapı ZAMAN ecza deposudur.

SOUPLEX SUPLEKS Tıraş Bıçağı hepsinin fevkindedir. SUPLEKS - PLÂTİN ise Yirminci asrın bir şaheseridir

KREDİ LYONE BANKASI

Anonim şirketi

Tamamen tediye edilmiş sermaye: 408 ve ihtiyat akçesi: 800 Milyon

30 Nisan 1931 tarihindeki bilânçodur

Mevcudat

Veznede ve Bankalarda mevcut nukut	Fr.	2,312,947,451 08
Cüzdan ve müdafaai milliye senedatı	„	8,974,319,574 56
Teminatlı avanslar	„	376,388,275 62
Hesabatı cariye	„	4,688,871,605 27
Esham ve tahvilâtı mevcude (esham, bonolar, tahvilatlar ve rantlar	„	4,751,696 06
Muhtelif hesabat	„	219,761,371 97
Emlâk	„	35,000,000 —
	Fr.	16,612,039,974 56

Düyunat

Vadesiz mevduat ve senedat	Fr.	6,176,557,223 19
Hesabatı cariye	„	7,482,869,397 93
Badettahsil vacibüttediye hesaba	„	236,742,218 92
Poliçalar	„	462,412,905 43
Vadeli senedat	„	706,057,916 61
Muhtelif hesabat	„	284,862,910 02
Senei sabıkanın " kâr ve zarar " hesabı bakiyesi	„	10,244,122 46
Muhtelif ihtiyat akçeleri	„	44,293,280 —
Tamamen tediye edilmiş sermaye	„	800,000,000 —
	„	408,000,000 —
	Fr.	16,612,039,974 56

Meclisi idare reisi Baron Brenkar — Müdürü umumiler R. Mason E. Eskara

Merkezi, Galata Karaköy Telefen B. O. 3297 - Şubesi Sultan Hamam Telefon İs. 1127 - Şnbesi: İstiklâl caddesi. No. 333 Telefon B. O. 1353.

Eskişehir vilâyetinden

Sivribisar - Hamidiye yolunun 5+500 — 6+627 inci kilometreleri arası şosesile bu kısım üzerinde mevcut projesi mucibince yapılacak bir adet 4.00metroluk bir adet 1.00 ve bir adet 0.50 metroluk köprü ve menfezler 8867.24 lira bedel ile 22-6-931 tarihinden itibaren 12-7-931 günü pazar saat on altı buçuğa kadar kapalı zarf usulile münakasaya vazedilmiştir.

Talip olmak isteyenlerin bedeli keşfin % 7.5 i nisbetinde teminat akçesi veya ayni mıktarda banka mektubu vermeleri ve müddeti inşaatın devamı müddetince bir mühendis veya fen memuru istihdam edeceklerine dair tehahhütnamenin teklifnameye leffi ile encümeni vilâyete vermeleri lâzımdır. İnşaşatı mezkûre hakkında tafsilât almak isteyenlerin Nafıa baş mühendisliğine mürrcaat etmeleri lüzumu ilân olunur.

COMPAGNIA GENOVESE di navigazione a vapore

Birinci sınıf vapurlarla yakın Napoli, Barselone, Marsilya, Cenova, Savona, Livourne, Mesina ve Katanya limanlarına muntazam postalar:

Barselone için doğru posta:

"Capo Faro,, vapuru 9 temmuzda

"Capo Vado,, vapuru 21 temmuzda

"Capo Pino,, vapuru 4 temmuzda

Köstence, Kalatz ve İbrail için yakında hareket edecek doğru postalar:

"Capo Vado,, vapuru 5 temmuz

"Capo Pino,, vapuru 19 temmuz

"Capo Faro,, vapuru 2 ağustos

Bir ve iki yataklı harici kamaralar fiatinde tenzilât, yemek, şarap ve maden suyu dahildir.

Şimalî, cenubî ve merkez Amerika için doğru konşmento verilir. Fazla tafsilât için Galatada Havagimyan hanında Laster, Silbermann ve şürekâsı vapur acentesine müracaat

Telefon B.O.641-647

SADIK ZADE Biraderler vapurları Karadeniz postası Dumlu Pınar vapuru 5 Temmuz PAZAR günü akşamı 17 de Sirkeci rıhtımından hareket edecektir.

THEO REPPEN VAPUR ACENTASI Norveç bandıralı ANKARA vapuru 8 Temmuzda muvalat ve İstanbul ile Marmara limanlarından Anvers, Roterdam, Hamburg ve İskandinavya limanları için eşyayı ticariye tahmil edecektir.

Tafsilât için Galata'da Frenkyan hanındaki acentalığa müracaat.

Telefon Beyoğlu 2274

Seyrisefain

Merkez acentesi: Galata Köprübaşı B. 2362; şube acentesi: Sirkecide Mühürdarzade hanı 22740

İdarece aşağıda ismi yazılı gazino müzayede ile kiralanacaktır. Teminat maktuan 300 liradır. İhale 30-7-1931 saat 16,30 Kadıköy iskelesi üzerindeki maa müştemilât gazino.

Ayvalık sürat postası (Mersin) 7 haziran 17 de Sirkeciden kalkacaktır.

LLOYD TRIESTINO

Limanımıza muvasalatı beklenen vapurlar

VESTA vapuru 5 temmuz pazar (İtalya ve Yunanistan) dan

STELLA DİTALYA vapuru 5 temmuz pazar (İtalya ve Yunanistan) dan

Yakında limanımızdan hareket edecek vapurlar

VESTA vapuru 6 temmuz pazartesi (Burgaz , Varna , Köstence, Odesa ve Sıvastopol)a

STELLA DİTELYA vapuru 9 temmuz perşembe sabah tam onda (Lloyd Ekspres) olarak (Pire, Brendizi , Venedik ve Tiriesteye) ye

ASİRİA vapuru 11 temmuz cumartesi (Dedeağaç, Kavala, Selânik, Pire, Kandia, Kalamata, Katakulo, Fiume,Venedik ve Tiriesteye)ye

(COSULİCH LİNE) kumpanyasının lüks vapurlarına aktarma edilerek şimalî ve cenubî Amerika limanlarına gitmek için tenzilâtlı doğru bilet verilir.

Hereevi tafsilât için Galatada mumhane (Lloyd Triestino) ser acentesine Telefon Beyoğlu 2127 veya Galatasarayında sabık Selânik konmarşası binasındaki yazıhanelerine. Telefon Beyoğlu: 2499 ve yahut Sirkecide Kırzade hanındaki yazıhanesine müracaat edilmesi. Telefon İstanbul 235

Sık sık husule gelen tebeddülâtı havaiyeden Sıhhatinizi Muhafaza için yanınızda **ASİPİN - KENAN** komprimelerini bulundurunuz. Sıhhiye Vekâletinin ruhsatı resmiyesile imal edilen bu komprimeler Soğuk algınlığı, nezle baş ve diş ağrıları gibi hastalıkların en birinci ilâcıdır.

Susuz, Sabunsuz, Fırçasız

1 dakikada TIRAŞ olmak için

RAZVITE
79. Champs-Elysees PARIS

Kremini kullanınız. Yumuşak muattar ve mükemmel bir cildiniz olacaktır. ANKARA'da SEYFULLAH ve NECİP biraderler, İZMİR: MARGONATO ve DANON ecza depoları, TRABZON: KİTABÎ HAMDİ, Kastamonu Arif zade Elektrik evi ve İstanbul Bahçekapı Zaman ve Hasan ecza depolarında ve bilûmum meşhur ıtriyat mağazalarında bulunur. Deposu Yeşil Direk Sıvacıyan Han No. 10

Fennî bilûmum otomobil boyası ve döşeme atelyesi

Resul Bey oğlu Ahmet ve Ihsan

Almanya ve Paris boya müesseselerinden diplomalı
Atelyemizi ziyaret etmeden evvel başka yere müracaat etmeyiniz.
Taksim kışlası geçidi No. 9

Yeni ve eski

RADYO

lar pek iyi surette en mükemmel

Gramofonlara

tahvil edilebilir.

Plâkların intişarı için

Bir PHILIPS PIK-UP'u

(Elektrik Diyafragmi) ilâve etmek kâfidir.
Elektrikle doldurulmuş plâklar en iyidir. Fakat bunlar bu PİK-UP ile daha mükemmel çalınabilir
PİK-UP adedinin fiatı 15 liradır. PİK-UP takımı (kutuda) 27,50 liradır.

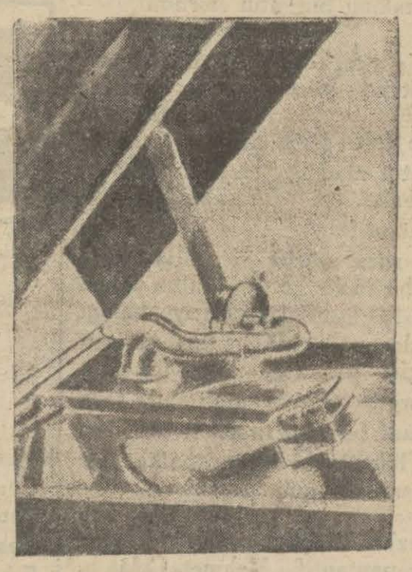

Üsküdar Hale sinemasında
Rozita
Mümessili Mari Bikfort gelecek program duhuliye 10

Askerî fabrikalar ilânları

28-6-931 tarihinde kapalı zarf usulile münakasası icra kılınan 48280 kilo imalat çeliğine teklif edilen fiyat bahalı görüldüğünden pazarlıkla 20-7-931 tarihinde saat 15de alınacaktır. Taliplerin zirde yazılı vesaikle yevmi mezkûrda müracaatları.

1 — Ticaret odasında mukayyet olduklarına dair vesaik.
2 — Analiz raporu.
3 — Bu çeliklerin DİN numaralarına muvafık olduğunu tahriren bildireceklerdir.

(3011)

BÜYÜK TAYYARE Piyangosu

6. cı keşide 11 temmuz 1931 dedi

Büyük ikramiye
200,000 Liradır

Ayrıca: 50,000 - 40,000 - 25,000 - 15,000 - 10,000 - LİRALIK İKRAMİYELER ve 100,000 Liralık Bir mükâfat vardır.

Terlemeye karşı pek nafi ve müessir olan:

SO-DO RONO PERTEV'i

Dostlarınıza tavsiye ediniz. Size müteşekkir kalacaklardır.
Her eczane ve ecza depolarile tuhafiye mağazalarında arayınız

Devlet Demiryolları İdaresi İlânları

Haydarpaşa - Eskişehir hattı üzerinde Bozöyük istasyonu civarında 257 ve 258 nci kilometrelerde vaki taş ocağından çıkarılacak4000M³ Balast ihraciyesi kapalı zarfla münakasaya konmuştur.

Münakasa 25 Temmuz 931 cumartesi günü saat 15 de Ankarada devlet demiryolları İdaresinde yapılacaktır.

Münakasaya iştirak edeceklerin tekli mektuplarını ve muvakkat teminatlarını aynı güdne saat 14,30 kadar münakasa komisyonu kâtipliğine vermeleri lâzımdır.

Talipler münakasa şartnamelerini iki lira mukabilinde Ankarada veya Haydarpaşada idare veznelerinden tedarik edebilirler.

* * *

Bir sene zarfında Derince limanına gelecek malzemenin tahmil ve tahliyesi kapalı zarfla münakasaya konmuştur.

Münakasa 22 temmuz 931 çarşamba günü saat 15 de Ankarada Devlet demiryolları idaresinde yapılacaktır.

Münakasaya iştirak edeceklerin teklif mektuplarını ve muvakkat teminatlarını aynı günde saat 14,30 a kadar münakasa komisyonu kâtipliğine vermeleri lâzımdır.

Talipler münakasa şartnamelerini beş lira mukabilinde Ankarada ve Haydarpaşa idare veznelerinden tedarik edebilirler.

* * *

Pendik Tuzla arasında kâin " İçme „ namile maruf su mahalline gidip gelecek yolculara bir suhulet olmak üzere bu sene de 3-7-931 tarihinden itibaren âtideki katarlar mezkûr mahalle kadar devam ettirilecektir.

Katar No.	Köprü hareket	Haydarpaşa hareket	İçme muv.	İçme hare	Köprü muvasalat
16-25	7,—	7,35	8,49	8,54	10,27
20-27	8,—	8,30	9,50	9,55	11,45
24-29	10,—	10,25	11,38	11,41	13,10
26-33	11,40	12,08	13,35	13,40	15,33
30-37	13,55	14,25	15,40	15,45	17,25
9	—	—	6,56	6,57	—
10	—	—	20,57	20,58	—

Bu katarlar seyrüsefer ettiği müddetçe 25-27-29 No. Banliyo katarlarının tarifelerinde atideki şekilde tadilât icra edilecektir. Bu tadilât 3-7-931 tarihinden itibarendir.

25 No. katar: Pendik 9,14, Kartal 9,21, Maltepe 9,30, Küçükyalı 9,37, Bostancı 9,40, Suadiye 9,44, Erenköy 9,49, Göztepe 9,53, Feneryolu 9,56, Kızıltoprak 9,58, Haydarpaşa 10,05 tir. Vapurun Haydarpaşadan hareki 10,10 , Köprü'ye muvasalatı 10,27 dir.

27 No. katar: Pendik 10,28, Kartal 10,36, Maltepe 10,45 Bostancı 10,55, Suadiye 11,—, Erenköy 11,06, Göztepe 11,10, Feneryolu 11,14, Kızıltoprak 11,16, Haydarpaşa 11,23 tür. Vapurun Haydarpaşadan hareketi 11,2[illegible] Köprüye muvasalatı 11,45 tir.

29 No. katar: Pendik 11,55, Kartal 12,08, Maltepe 12,12 Bostancı 12,20, Suadiye 12,25, Erenköy 12,31, Göztepe 12,35, Feneryolu 12,39, Kızıltoprak 12,41, Haydarpeşa 12,48 dir. Vapurun Haydarpaşadan hareketi 12,53 Köprüye muvasalatı 13,10 dur.

Daha fazla malûmatın İstasyonların bekleme salonlarına talik edilmiş olan ilânlarda mevcut olduğu muhterem ahaliye ilân olunur.

* * *

Elli ton delikli bakır antrtuvaz çubuğu kapalı zarfla münakasaya konmuştur.

Münakasa 19 ağustus 1931 çarşamba günü saat 16 da Ankarada devlet demiryolları idaresinde yapılacaktır.

Münakasaya iştirak edeceklerin teklif mektuplarını ve muvakkat teminatlarını ayni günde saat 15,30 a kadar komisyon kâtipliğine vermeleri lâzımdır.

Talipler münakasa şartnamelerini beşer lira mukabilinde Ankarada ve İstanbulda idare veznelerinden tedarik edebilirler.

Deniz levazım satınalma komisyonundan:

30,000 metre Amerikan bezi 20 Temmuz 931 pazartesi günü saat 14 de kapalı zarfla

Dz. kuvvetleri ihtiyacı için yukarıda yazılı 30,000 metre Amerikan bezi kapalı zarf usulile münakasaya konulmuştur. Münakasa gün ve saati olmak üzre tayin edilen 931 senesi temmuz ayının 20 inci pazartesi günü zevalî saat 14 de teklif edilecek fiatlar muvafık görüldüğü takdirde ihale edileceğinden şartnamesini almak isteyenlerin her gün ve vermek isteyenlerin münakasa gün ve saatinde Kasımpaşada Deniz müzesinin Umum kapısı üstündeki deniz levazım Satınalma komisyonuna müracaatları.

Türk Korsanları

Hayatınızda şimdiye kadar okuduğunuz kitapların en heyecanlı ve meraklısıdır. Barbaros Hayrettin ve Turgut Reis gibi derya kaptanlarının korsanlık maceralarını resimlerile beraber bu kitapta göreceksiniz. Avrupalıları nasıl dehşetle titrettiğimizi öğreneceksiniz. Büyük ve ciltli bir kitaptır. 2 liradır.

Örümcek dede

Dünyanın en meşhur genç kız romanıdır. Kollejli bir kızın hayatını ve mektuplarını zevk ve lezzetle okuyacaksınız. İngilizceden tercümedir. Bunu okumayan bir genç hiç kitap okumamış demektir. 75 kuruştur.

Millî bilmeceler

Evlerde geceleri eğlenmek için bu kitabı alınız. Yüzlerce bilmece vardır. Sonra cevapları yazılıdır. 25 kuruştur.

Genç kalınız

Hayatınızdan hiç olmazsa 20 sene kazanmak, daima genç kalmak ister misiniz? Bu kitabı okuyunuz. Bize hak vereceksiniz. 75 kuruştur.

Muallim Ahmet Halit kitaphanesi

Maarif Vekâletinden:

Orta tedrisat beden terbiyesi muallimi olmak isteyenler için bu Eylülün birinci salı günü Istanbul Kız muallim mektebinde bir imtihan açılacaktır.

Maarif Vekâleti, bu imtihanda muvaffak olup ehliyetname alanları lüzum gördükçe orta mekteplere beden terbiyesi muallimi tayin edecektir. Ancak bu ehliyetnameli muallimlere orta tedrisat mekteplerinde istihdamı icap etmediği zaman ilk mektep muallimliğinde tekrar kullanabileceklerdir.

Tam devreli lise ve muallim mektebi mezunlarından olupta 20 den aşağı 45 den yukarı olmayan ve ahvali sıhhıyesi müsait bulunan taliplerin tasdikli evrakı müspite ve sıhhaat raporlarile fiş ve fotoğraflarını arzuhallerine raptederek nihayet Ağustos iptidasına kadar Vekâlete müracaatları ilân olunur.

125 kuruş yüzü ile kuştüyü yastık

Istanbul'da Çakmakçılar'da kuştüyü fabrikasında yüzile şilte 12 liraya, yüzile yorgan 15 liraya, yağlıboba yastık 5 liraya. kuştüyünün kilosu 125 kuruştan başlar. Kuştüyüne mahsus kumaşlar çok ucuz satılır. Tel. İst. 3027

Dr. HORHORUNİ
Beyoğlu Tokatlıyan yanında mektep sokak 35. Cilt ve emrazı zühreviye tedavihanesi. Hergün sabahtan akşama kadar.

KARON Alman kitaphanesi
Boyoğlu Tünel meydanında 523

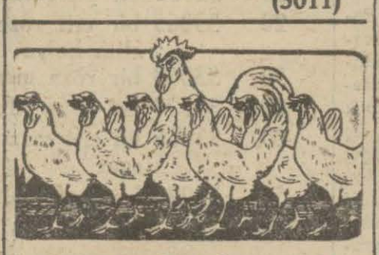

Nasıl tavukçuluk yapmalı

Cafer Fahri Beyin yeni çıkardığı bu kitap tavuk besleyenlere tavsiye olunur. Fiatı 25 kuruştur.

3 üncü Kolordu ilânları

Çorlu için 135000 kilo kuru ot 2-8-931 pazar günü saat 15 de aleni münakasa.

Çorlu için 135000 kilo kuru ot 2-8-931 pazar günü saat 15 de aleni münakasa.

Tekirdağ için 105000 kilo kuru ot 2-8-931 pazar günü saat 15 de aleni münakasa.

Çorlu ve Tekirdağ kıtaatı ihtiyacı için cins ve mıkdarlarile münakasa şekli ve ihale tarihi yukarda yazılı kuru ot münakasaya konulmuştur. Evsaf ve şeraitini anlamak isteyenler her gün ve münakasaya iştirak edeceklerin de yukarda yazılı gün ve saatte Çorluda fırka satınalma komisyonuna müracaat eylemeleri.

* * *

Çorlu için 800 kilo lahna, 9700 k. pırasa, 8400 k. patlıcan, 3900 k. domates, 7500 k. fasulye, 7200 k. kabak, 6000 k. bakla, 5700 k. ıspanak.

Tekirdağ için 10500 k. lahana, 12750 k. pırasa, 11000 k. patlıcan, 5500 k. domates, 10000 k. fasulya, 9500 k. kabak, 8000 k. bakla, 7750 k. ıspanak.

Çorlu ve Tekirdağ kıtaatının senelik ihtiyacı olan cins ve mıktarları yukarda yazılı sebzenin alenî münakasa ile satın alınacaktır. İhalesi 29-7-931 saat 15tedir. Şartname ve evsafını gürmek ve münakasaya iştirak etmek isteyenlerin Çorlu fırka satın alma komisyonuna müracaatları.

Zayi — Galata İthalât Gümrüğünden 73-3510 tahsil müzekkeresile ahzedilen cezaya mukabil aldığım 82878 numaralı makpuzu zayi eylediğimden yenisini çıkaracağımdan eskisinin hükmü olmadığı ilân olunur.

Salti Franko Ticarethanesi

Şose inşaatı münakasası

Nafia Vekâletinden:

Muhammen bedeli 488000 lira olan Malatya ve E[illegible] vilâyetleri dahiline müsadif 20 + 414 kilometre t[illegible]deki Furat köprüsü varyant yolunun tesviyei türal[illegible] imalâtı sınaiye ve şose inşaatı vahidi kıyasii fiatı üzeri[illegible] kapalı zarf usulile münakasaya konmuştur.

Münakasa 19 temmuz 931 pazar günü saat on b[illegible] Nafia vekâletinde yapılacaktır. Münakasaya iştirak ede[illegible]lerin teklif mektuplarını ve muvakkat teminatlarını aynı[illegible] ve saate kadar nafia vekâleti müsteşarlığına verm[illegible] lâzımdır.

Talipler münakasa evrakını görmek üzere nafia vekâ[illegible] yollar umum müdürlüğüne, İstanbul ve Malatya baş müh[illegible] disliklerine müracaat edebilirler. Münakasa evrakı beş lira [illegible]del mukabilinde Nafia vekaleti yollar umum müdürlüğün[illegible] satın alınır.

Kilis Hudut taburu kumandanlığından:

Kilis Hudut taburunun 931 senesi zarfında iaşesine m[illegible] tezi altı numerolu elekten geçmek suretile istihsal olun[illegible] beher kilo on üç kuruşun kıymeti muhammeneli yüz on [illegible] bin yediyüz kilo un 21 haziran 931 tarihinden itibaren [illegible] gün müddetle ve kapalı zarf usulile mevkii münakasaya [illegible] olunmuştur. İhale muamelesi 11 temmuz 931 tarihine m[illegible]dif cumartesi günü saat 14 de Kilis Hudut tabur kuman[illegible]lığı dairesinde icra kılınacağından taliplerin yevmi mez[illegible] ve saatte teminatı muvakkate akçesile teklifnamelerini [illegible]milen gelmeleri ve şeraiti öğrenmek isteyenlerin tabura [illegible]racaatları ilân olunur.

Askerî fabrikalar kereste fabrikası müdürlüğünden:

Askerî Fabrikalar Umum müdürlüğü Akyazı ker[illegible] Fabrikasının anbarlarında mevcut muhtelifülcins 2500 m[illegible] mik'ab kerestenin fabrika anbarından Adapazarı istasyo[illegible]na nakliyesi kapalı zarf usulile mevkii münakasaya vaz e[illegible]miştir. Talip olanların % 7,5 pey akçası olan 656 lu[illegible] veya bu kıymette banka mektubunu hamilen yevmi i[illegible] olan 21 temmuz 931 salı günü saat 14 de Adapazarı ma[illegible] dairesindeki komisyonu mahsusuna ve şeraiti anlamak [illegible] daha fazla tefsilata vakıf olmak arzu edenlerin Akya[illegible] Fabrika müdüriyetile Adapazarında Belediye dairesine [illegible]racaatları ilân olunur.

* * *

Askerî fabrikaları U. md. Akyazı kereste fabrikas[illegible] şubesi bulunan Mudurnu kazasına tabi kapalı ormanınd[illegible] imalâthanesile makta mahallerinden 1500 m. mikâp mu[illegible]lifülcins nim mamul kereste ve tomrukların Akyazıdaki m[illegible]kez fabrikasına nakliyesi kapalı zarf usulile münakas[illegible] vazedilmiştir. Talip olanların % 7,5 pey akçası olan [illegible] liranın veyahut bu kıymetde banka mektubunu hamilen ye[illegible] ihale olan 23-7-931 perşembe günü saat 14 te Adapa[illegible] maliye dairesinde komisyonu mahsusa ve şeraiti anla[illegible] ve daha fazla tafsilâta vakıf olmak arzu edenlerin Akya[illegible] fabrika müdüriyetile Adapazarı belediye dairesine mürac[illegible]atları ilan olunur.

Mes'ul müdür: Bürhaned[illegible]