4 TEMMUZ 1931
6 ncı sene, No. 1937
NUSHASI 5 KURUŞTUR

Milliyet

Başmuharriri: Siirt Mebusu MAHMUT

2 ncı sahifede:
1— İstanbulun ilk günleri.
2—Harici ve son haberler.
3 üncü sahifede:
1 — Bir katil üç sene sonra yakalandı.
2 — İstanbul canım günleri nasıl eğleniyor.
4 üncü sahifede:
1 — Felek.
2 — Hikâye.
3 — Roman.

Galatasarayla Fenerbahçe dün sahaya gelmediler

Dünkü deniz yarışlarında kızlara ve erkeklere bayrak verildi

Mevsimin ilk denizcilik müsabakaları dün Beykozda yapıldı

Bu yarışlara, mesafelere ve diger bazı noktalara itiraz ederek Galatasaray girmedi

Deniz sporcuları oldukça iyi bir gün daha geçirdiler. Senenin ilk yarışları olan bu müsabakalara Fener, Beylerbeyi, Beykoz Haliç olarak dört kulüp iştirak etti.

Galatasaray mesafeleri geç öğrendiğinden ve antrenermanlarını başka mesafeler üzerinde yaptığından, ve heyetin icraatının bir kaç noktasına daha itiraz ederek bu müsabakalara girmemiştir.

Yarışlar iyi tertip edilmiş ve düşünülerek yapılmıştı. Ancak sahada inzibat pek temin edilemiyordu. Zaten yarış mahallinde pek az gemi vardı. Denizcilik heyeti bu müsabaka ile epeyce uğraşmıştı.

Müsabakalar ilân edildiği saatten yarım saat sonra başladı. Filvaki bu büyük bir hatâ değildi. Ancak gönül tam zamanında ve saati saatine başlamış olsun isterdi.

İlk yarış olarak tek çifte müptediler yarışma başlandı. Bu yarışın mesafesi 1200 metre idi ve dört kulüp te iştirak etmişti. Yalnız Fener iki fıta ile yarışa girmişti. Beylerbeyi kulübü lisansı hakeme verilmediği için müsabaka harici bırakıldı. Fenerin ikinci fıtası ile Beykoz çekişiyorlar neticede Fener fıtası ileri fırladı ve rakibini bir az açtı, Arkada üçüncülük için çırpınan Fenerin birinci fıtası ile Beylerbeyi ayni sür'atle giderken, Beylerbeyi geçti ve yarış birinci Fener, İkinci Beykoz olarak bitti.

İkinci yarış iki çifte müptediler yarışı idi. Finalı iki yüz metre kahn

Müsabakaya girenlerden

caya kadar birinci gelen Beykoz fıtası birdenbire abandone etti ve rakibi Haliç birinci oldu. ikinci Beykoz.

Üçüncü yarış iki çifte dirsekli müptedi yarışı idi. Buna iki kulüp iştirak etti: Fener - Beykoz!

Başlangıçta iki fıta beraber çıktı ve yarıdan sonra Beykozlular rakiplerini geçerek birinci oldular

Dördücü yarış, üç çifte müptedi yarışına, Fener, Beykoz, Haliç iştirak etti. Beylerbeyinin çok kıymetli üç çiftesi muntazam ve mükemmel bir çıkışla birinciliği ele aldı ve yarışın sonuna kadar kadar çok muvaffakıyetle idare etti. Bu ekipteki kürekçiler hakikaten çok iyi çalışmışlardı.

(Devamı 5 inci sahifede)

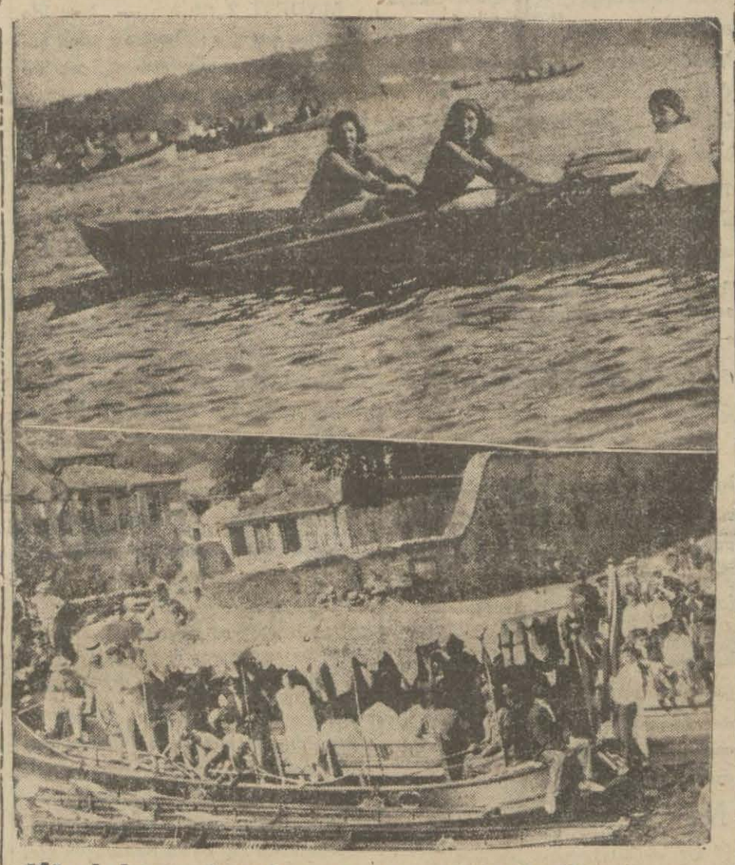

Müsabakaya giren hanımlardan ikt çifle ile girmeyen Galatasaraylıların bulundukları motör

Ne Galatasaray, ne Fener sahada yok

Futbol hey'eti Istanbulspor kulübünü şilt birincisi ilân etti

Dün Stadyumda futbol heyetinin kararına nazaran, Fener'le Galatasaray'ın karşılaşacağını zanneden spor meraklıları büyük bir inkisarı hayale uğradılar.

Mamafi Stadyuma girmeden evel de takımların her ikisinin de sahneye çıkmıyacakları kuvetli bir şayia halinde kulaktan kulağa dolaşıyordu. Netekim muayen zaman gelip geçtiği halde takımlardan hiç birisi sahaya çıkmadı.

Bu hadise üzerine İsanbul futbol heyetinden dün şu tezkereyi aldık:

"3 - 7 - -931 tarihinde icra edileceği gazetelerle ilânedilen Fenerbahçe — Galatasaray şilt final maçına her iki kulüp te icabet etmediklerinden evvelce ilân edildiği vecihle bu husustaki haklarını kaybetmemişlerdir.

Hey'etimiz 930 - 931 senesinde (İstanbul spor) kulübünü şilt birincisi addetmiştir. İlânı keyfiyet olnur."

Kandilli tepelerinde bir aşk faciası

Bir genç, gece yarısı, evvelâ sevgilisini, sonra kendisini öldürdü

Dün sabah sekiz buçukta Kandilli karakoluna 18 yaşlarında bir kız gelmiş:

— Ben Kandillide çilekçi Salih Efendinin yeğeni Haticeyim. Fıstıklı ile Vaniköy arasındaki patikadan geçiyordum. Orada bir selvi ağacının altında bir kızla bir zabitin ölü olarak yattıklarını gördüm. Geldim, size haber veriyorum, demiştir.

Karakoldaki polisler bu dehşetli haber karşısında derhal harekete geçmişler, tarif edilen mahalle giderek filvaki bir zabit ile bir kızın ölü olarak yattıklarını, zabitin koltuğu altında bir tabanca bulunduğunu görmüşlerdir.

Feci bir cinayet hâdisesi ile karşılaştığını tahmin eden zabıta memurları derhal ölülerin hüviyetini tahkika başlamışlar ve bunlardan

(Devamı 5 inci sahifede)

Sinsi Program

Reisicümhur Hazretlerine kadar dil uzatmak küstahlığında bulunan terbiyesiz ve cahil bir mektep kaçkınının "Yılmaz,, namındaki paçavrası şuurlu bir efkârı umumiyenin nefreti karşısında mukadder olan âkıbete yuvarlandı gitti. Hiç bir gazetenin tabutu, mezarına giderken arkada bu derece inşirah hissi bırakmış değildir. Şimdi bu habis düşmandan arkada baki kalan, küfür ve iftira gibi nahoş sadadan maada aldattığı bir takım kimselerdir. Hurufatçı, kâğıtçı, mürekkepçi alacaklarını tahsil için müracaat ettiklerinde idarehanelerinde kimseyi bulamamaktadırlar. Sahiplerinden biri hastalığını bahane ederek idarehaneye gelmiyor. Ahmet Kadri Bey de öldürdüğü köpeği başkalarına sürütmek için şunun bunun aleyhine dava açmıştır.

Muhalif geçinen diğer gazetelere gelince; bunların biri, evvelki gün yazdığı bir başmakalede utanmadan İsmet Paşaya ve Halk Fırkasının "munsıf meb'uslarına,, dehalet ediyor. Meclis matbuat kanununu müzakere ederken, kalem hürriyetini müdafaa etsin imiş, muvafık gazetelerin de muhalif gazetelere çatmalarına mahal verilmesin imiş. Bunu İsmet Paşadan ve Halk Fırkasının meb'uslarından bekliyorlar. O İsmet Paşadan ki, daha düne kadar hakkında söylemedik söz bırakmamışlardı. O Halk Fırkasından ki memleketi idmihlâle sürüklediğini hâlâ iddia edip duruyorlar. Kalem hürriyeti, matbuat hürriyeti, teşkilâtı esasiye kanununun bilemeyiz hangi maddesi bunları ağızlarına alanlar kim?

Muhalefetin hakkı, muvafakatin hakkı kadar mukaddestir. Bu, iyi amma, senelerden beri muhalefet namına yazılan yazılar, tezvirden, mugalatadan başka nedir Bu gün ak dediklerinde yarın kara demekten çekinmeyen, bir gün devletçi, ertesi gün liberal maskesi altında maskaralık eden ve hedefleri rejimi yıkmağa matuf olan yazılara muhalefet mi diyeceğiz?

Sermayenin nereye yatırıldığını göstermek gibi bir maksadın arkasına gizlenerek şunun bunun yaptırdığı binaların resimlerini gazete sahifelerine geçirerek her kesin haysiyetile oynamağa muhalefet mi diyeceğiz Bu gün bu şahıs, yarın bu müessese, muhalefet maskesi altında sui kastçilerin takip ettiği sinsi program âşikârdır. Fakat gafiller bilmiyorlar ki adalerin kahir pençesi omuzlarındadır.

Matbuat hürriyeti gibi mukaddes bir mefhumun arkasına gizlenerek kazanç temin etmek veyahut intirika çevirmek isteyenlerin hakiki mahiyeti anlaşılacaktır.

Şükrü Kaya B.

Bugün Ankaraya avdet ediyor

Dahiliye vekili Şükrü Kaya Bey bugün iki trenile Ankaraya gidecektir. Vekil Bey dün Tokatlıyan otelinde bir çok ziyaretleri kabul etmiş ve öğleden sonra otelden çıkarak bazı ziyaretlerde bulunmuştur.

Vefa Yüzücüleri

Ortaköyden tam 25 dakikada Üsküdara geçtiler

Vefa yüzücülerindn beş genç Bedri, Muhittin, Selim, Dündar, Nesip beyler, dün Ortaköy kulübünün önünden denize girerek Üsküdara geçmişlerdir.

İlk geçen Bedri B. 25, Muhittin B. 27, Selim, Dündar beyler 30 dakikada geçmişlerdir.

Bu cumaya Süleymaniye yüzücüleri de bu musabakaya iştirak edeceklerdir.

Aşka dair ne düşünüyorsunuz?

Hüseyin Rahmi Bey neler anlatıyor?

"Şimdi anlıyorum ki ihtiyarlıkta aşk, sade gözlerle de tatmin edilebiliyormuş !.. „

Tenasülî vazifenin içine derin bir haz koymuş, tabiat bizi istediği gibi çalıştırıyor

— Hüseyin Rahmi Bey, az evvel iskeleye indi, İstanbula geçecekte...

— Aman demeyin!

— Biraz koşarsanız yetişirsiniz belki...

Çamlığın uğultulu rüzgârları arasında tek başına bir târi ki dünya zaviyesine benziyen üstadın köşkü, sanki döndü döndü de başıma yıkıldı. Ters yüzüne, koşar adım iskeleye öyle bir dönüşüm var ki...

"Şıp sevdi" müellifi, ağırezgi, fıstık makam, ucu kıvrık siyah bastonuna dayanarak önüm sıra gidiyordu. Hemen yaklaştım. Üstat benim köşke kadar gidip oradan geri döndüğümü anlamıştı:

— Vah vah.. üzüldüm doğrusu.. Hem bilirmisiniz, benim fena bir şöhretim vardır. Gelen misafirlere kendimi evde yok dedirtirmişim.

— Ya!.. Bakınız bunu bilmiyordum üstat!

—Evet! Hattâ bir defasında muzibin biri, türlü türlü rivayetler çıkarmıştı. Hulusi Bey, şen hatırlarsın, hani ne idi o, bir gün birisi beni aramış ta başıma gûya namaz bezi alıp pencereden seslenmişim:

— A... ayol, namahremim ben.. Ne diye kapıyı çalıp duruyorsun?

demişim.

Siz bu dünyada muziplik mi ararsınız...

Heybeliden vapurla dönüyoruz. Hüseyi Rahmi Beyi kaptan köprüsünde tenha bir köşeye çektim.

Üstat anketin mevzuunu öğrenince ilkin tevehhuş etti:

— Geçin bizi canım... Hele başkaları söylesin de.. İstersenız size yazar gönderirim.. Böylesi daha iyi olur.! diyordu. Fakat sonunda razı oldu:

—Aşka dair düşüncelerim tuhaftır... Bana sorarsanız derim ki aşk, tabiatin insanlara en büyük zulmüdür. Aşka yakalanan

Hüseyin Rahmi Bey

bir adam, müspet mesai yâpamaz. Şopenhaver'in dediği gibi aşkın ıztıraplarından uzun seneler geçmedikçe kurtulamayız. Niçe gibi filozoflar, bizim şikâyet ettiğimiz ıztırabın bir zevk olduğunu söylerler. Hiç tecrübe etmedim amma zannetmem ki ıztırabın zevki olsun.

— Sevmek mi iyi, sevilmek mi?

— Sevilmeden sevmek müvazeneli bir iş değil.. Aşk, mütekabil olmalı... Mamafih, sevilmeden sevmekte lezzet bulanlar da var. Sevdiğinden yüz göremiyen, yahut onun hıyanetine şahit olan bir adam hayatının en büyük işkencesini çeker.

Sevilmeden sevenlerin iddialarına göre aşk, tatmin edildiği zaman bütün kudretini kaybetmiş oluyor. İntiharların çoğu hep tatmin edilmemiş aşkların neticesi değil midir?

Hüseyin Rahmi Bey, burada önüne bakarak dévam etti:

— Ben kendi hesabıma selâmeti ihtiyarlıkta buldum.

— Ohalde bir sual üstat? İhtiyarlıkta aşk nasıl oluyor?. "Mürebbiye,, yi yazdığı gençlik senelerine avdet etmiş gibi derin bir iç çekintisi arasında cevap verdi:

— İhtiyarlıkta aşk... Niçin

(Devamı 5 inci sahifede)

Politika

Falih RIFKI

SÜKÛN

Sükûn kime lâzımdır?

Korkan adama.

İnkılâbın zahmetlerini anlamayıp onu herhangi bir iktidar oyunu vasıtası zannetmiş olana.

Sessiz sedasız kazanmak istiyene, devletin ve cemiyetin hayatını kendi hayat müddetinin dar ve kısa çerçevesi arasında görmüş olana,

Kazanççıya,

Hutbine,

Ve oportüniste lâzımdır!

Kazanççı, hutbin ve oportünist Galata bürosunda iş arayabilir; inkılâp fırkasında asla

HAREKET

İnkılâp fırkasının nabzı, harekettir.

Biz hücum edeceğiz, onlar sövecekler. Tedhişe güleceğiz. Bizde şu, iyman olmalıdır ki cümhuriyet iktidarı hiç bir zaman düşmiyecek, her zaman yeni unsurların yaptığı tasfiyelerle kemale erecek, tehlike yalnız rejim düşmanları için olacaktır.

TEHLİKE

Bu memlekette inkılâpçı, cümhuriyetçi, hareket ve kavga adamı olmayandır. Bunlar iki tehlike karşısındadırlar: Mukavemete kalkışarak ölmek tehlikesi bir, unutularak ve atılarak ölmek tehlikesi iki!

İnkılâp fırkasının ölçüsü, hareket, hizmet ve muvaffakıyettir.

(Lûtfen sahifeyi çeviriniz)

Ermeniler

Suryede müslümanlara yapılmış olan mezalime dair A. H. Beyin vesikalara müstenit yeni bir eseri

Ermeniler

Serlevhasile yakında "Milliyet,, sütunlarında

İSTANBULUN İLK GÜNLERİ

No : 52 — Yazan : M. Yavuz

Karamanoğluna ders

Sultan Muradın kararı malûm olunca herkes geniş bir nefes aldı

Sultan Murat, bu bozgundan sonra Arnavutluğa yeniden büyük kuvvetlerle tecavüz etti.

Bu sefer her tarafta muvaffakiyet kazanmağa başladı.

Kastoryo beyi ve Arnavutluk kralı Yani Kasteryo'yu kendisine vergi vermeğe mecbur etti.

Kasteryo muannit bir adamdı. Fakat, Sultan Muradın azim ve şiddeti karşısında kendisinin bir hiç olduğunu anlamıştı.

(Kasteryo), dört oğlunu Edirne sarayına rehin olarak göndermişti.

Kasteryo bu acıyı unutamıyordu. (1)

Sultan Murat, Arnavutluk seferinden sonra, tekrar hazırlık görmeğe başladı.

Bizanslılar derhal telâşe düştüler. Rumlardan hiç bir fert, Sultan Muradın boş kaldığını istemiyordu.

Bugün Sırbistanda, yarın Macaristanda, bir gün Arnavutluktaı.. hasılı her gün bir başka yerde, başka milletlerle harp etmesi ve bu suretle daima meşgul olması Bizanslıları memnun ediyordu .

Bu sefer Bizanslılar beyhude telâş etmişlerdi.

Sultan Muradın maksadı büsbütün başkaydı: Anadoluya, Karamanoğlu üzerine yürüyecekti. Karamanoğlu, türkün en hain düşmanlarile birleşmişti.

"Karaman oğluna bir ders vermek zamanı gelmişti!,,

Sultan Muradın bu kararı (Bizans) ta şayi olunca hepimiz geniş bir nefes almıştık.

Bir müddet sonra padişahın Anadoluya geçtiğini haber aldık.

Sultan Murat muzafferiyetten muzafferiyete, galibiyetten galibiyete koşuyor, her tuttuğunu koparıyordu.

Karamanoğlu, kısa zaman zarfında Anadoluda mağlûp olmuştu. Sultan Murat, Karaman oğlu (İbrahim) Beye karşı parlak bir zafer kazandı.

"— Artık Anadoluda hükmünü geçmiyecek!,,

Diyerek, İkinci Murada külliyetli para vermeğe, bir çok mühim kaleleri terketmeğe, en zengin bakır madenlerini bırakmağa, rehin oalrak da oğlunu Sultan Muradın yanında bulundurmağa razı oldu. Muahede imzaladılar.

Bu muahede, Sultan Muradın Anadoludaki nüfuzunu bir kat daha arttırdı. (1435)

Sultan Murat, Karamanoğlunun daima türk düşmanları, bilhasa Bizans imperatorlarile beraber olduğunu, kendi aleyhinde daima müşterek tuzaklar tertip ettiğini biliyordu.

Bu sefer Karamanoğlunu iyice tedip edince, artık, Anadolu dan endişesi kalmadı.

Yapılacak iş tekrar, Bizans üzerine yürümekti.

Sultan Murat, bu zaferden sonra, bir gün bile istirahate lüzum görmeden, (Bizans) a darbeyi vurmak için yeniden hazırlıklar görmeğe başladı.

Fakat, bu maksadı temin için, her şeyden evvel, Bizans'a dışardan gelecek kuvetleri ezmek lâzımdı.

Son günlerde (Bizans) a haricten gelen kuvetler arasında Bulgarlar, acarlar ve Sırplar vardı.

Sultan Murat, gizli dönen bir çok entirikalar arasında, yavaş yavaş bu kuvvetlerin geldiğini haber almıştı.

İkinci Muradın Balkan siyaseti hakkındaki karar çok açık ve kat'î idi:

"— Balkan hükûmetlerini parçaalmak!,,

Bu haber karşısında Bizanslılar titremişlerdi.

Herkes:

"— Balkan hükûmetleri mahvolacak!,,

Diyordu. Sultan Muradın fikri Sırbistan üzerine ikinci bir akın yapmaktı.

Sırplar, Sultan Muradın Balkanlara yürüyeceğini zannetmiyoralrdı.

O esnada Sırp kralı Lazar'ın oğlu (Stefan) ölmüştü. Ana cihetinden yeğeni Jorj Branko viç kendisine varis olmuştu.

İkinci Murat bu verasete itiraz ediyordu.

Vaktile ceddi Beyazıt Bey, (Lâzar) ın kızı Milyeva ile evlenmişti. Bu verasette kendisinin de hakkı olduğunu ileri sürdü. Brankoviç, bu iddia üzerine, işin fenalaşacağını anladı.. ve İkinci Muratla uzlaşmağı daha münasip gördü. Kendisne karşı durup ta bütün memleketi elden çıkarmaktansa, Sırbistandan bir kaç parça arazi ve kale verip ezilmekten kurtulmak, elbette, en akıllıca bir hareket olurdu.

Brankoviç de öyle yaptı.. Sultan Murada arazi ve para ile tatmin etti.. Hattâ, yalnız bununla da kalmadı: Kızkardeşi (Mari) yi de Sultan Murad'a teklif etti.

"— Beyazıt Bey de bizden kız almıştı. Tereddüt etmeyiniz, şevketmaap! Kızkardeşim Mari'yi cariyeliğe kabul ediniz!,,

Diye yalvardı.

Kral,Sultan Murada vereceği yerleri, Mari'nin cihazı olarak teslim edecekti.

Bu hâdise Bizanslıların pekte hoşuna gitmemişti.

Bizans sarayında yeni bir dedikodu başladı.

(Bitmedi

(1) Arnavulukta kahramanlığı ile meşhur İSKENDER BEY, bu dört çocuktan biridir. Sultan Murat Edirne'de daima İskender beyle konuşur onun zekâ ve kabiliyetini görerek: "Bu çocuk günün birinde Arnavutluğu ihya dcek!" derdi.

Normalin geldiğini, kavganın bittiğini, son kuvverlerin ve itibarların sarfolunduğunu harekette ve hizmette ismin, şerefin ve kudretin harcanacağını zanneden sözüm yabana inkılâpçılar, beyaz teslim bayraklarını çekmişler demektir.

HÜRRİYET

Alman Başvekili Brüning, Alman belediyeciliğinin ve idaresinin müessisi olan Fouştayin'in yıl dönümü fırsatı ile şu sözleri söylemiştir: "Bugünkü Almanlar, hürriyeti, Fouştayin anladığı gibi anlamalıdırlar. Hürriyet bağlılıktır; vazifedir; mes'uliyettir ve müşterek duygudur."

ÇIPLAK

Tâ eskiden, Şinasi Kemal günlerinden beri çıplak yazı ve sonraları çıplak resim kavgası ikide bir nüksedip durur. Çıplak heykeli giydiren papalar gibi yazıyı şalvarlamak ve resmi yaşmaklamak isteyen ahlâk hocaları hiç eksilmemiştir.

Hürriyet gibi çıplağın da bir hududu olduğu doğrudur. Fakat her çıplak ahlâka zıt bir şey değildir.

Ve kaldı ki bugün çıplak yazı ve çıplak resim, vatana zarar veren iğrenç yazı ve iğrenç karikatür arasında baha bulutunun gölgesi gibi geçiyor.

Çıplak yazı ve çıplak resim, sanat olduğu kadar iyi, behimiyet olduğu zaman kötüdür: Bunu yalnız san'atkârlar ölçebilir. Eğer bizde bir jüri lâzımsa, bu "ahlâka mugayir neşriyat,, maddesi için lâzımdır.

Son Posta en berbat propagandalarını kapalı erkek resmi ile yapıyor.

Çünkü gazetelerin kadın soyuşlarından fazla düşman gazetelerde derisi ve eti bile yüzülerek iskelete çevrilen şeref ve haysiyet ve mefkûre soygunu mühimdir.

İKİ ZİHNİYET

Zihniyetlerden biri san'atı ve ahlâki iyi anlayan fikir adamının, behimî yazı ve behimî resme karşı isyanıdır. Bunu kabul ediyoruz.

Öteki san'attan anlamayan ve riyakâr yobaz ahlâkı içinde bunalmış olanların şiddetidir. Bunu reddediyoruz.

Büyük harpte karargâhtan bir bozgun tebliği geldiğinin ertesi günü, gazetelerde Şehislâm kapısından bir ahlâk tebliği gelmek âdet idi: "Kadınlar aşık kemiklerine kadar örtüne cekler; göğüslerini ve kulaklarını kapayacaklar... v.s.,,

Ve merkez kumandanlığı bıyığı kesik ihtiyat zabitlerini tutar, kadın ve erkeği ayni arabada gören polis karı koca vesikası sorardı.

Düşman vatanı parçalarken, tesellî olsun diye, hükûmet kısa çarşaf parçalardı.

ASIL KAVGA

Biz kocakarı ve üfürükçülerin ekseriyetini kazanmak istemeyiz. Çıplk yazı ve çıplak resmi san'ata ve kanuna bırakalım.

Ve gazetelerin asıl zararı, bizi çıldırtabilecek, isyan ettirecek, yakın tehlike hissettirecek zararı.

Büyük şefe,

Cümhuriyet Halk Fırkasına,

Genç cümhuriyetçi kafaya,

Gizli âşikâr yapılan tecavüzler, şeref ve haysiyetlerin ayak altına alınmak istenmesi olduğunu hesaba katalım.

Falih RIFKI

HARİCİ HABERLER..

Amerikan muhtırası ve fransızlar

Amerikan muhtırasının bilhassa ihtar mahiyetinde olması fransızların canını sıktı

Gazeteler Ne diyor?

Bir konferansın içtimaa davetinden bahsediliyor

PARIS, 2 (A.A.) — Petit Parisien gazetesi yazıyor: "Beynelmilel tediyat bankasına göstericek teminat esas dolayısile ortaya çıkan müşkilâtın Fransa ile Amerika arasında alelade fikir teatisi suretile halli mümkün olamıyacağına kanaat hasıl edilecek olursa elyevm cereyan eden müzakerelerin daha geniş bir iştişareye doğru yol alması ve bu yolun da moratoryom hakkındaki Hoover plânının bazı maddelerini izah ve ikmal vazifesile mükellef bir konferansın içtimaa devetine müntehi olması kuvvetle muhtemeldir.

Matin gazetesi Amerike tarafından gönderilen muhtıranın Fransa hükûmetinin vaziyetini ne kadar kuvvetle müdefaa ettiğine delâlet eylediği mütalâasında bulunmaktadır. Bu gazete Amerikan muhtırasının Amerikanın Fransa tarafından ileri sürülen itirazları anlamak ve mümkün olduğu takdirde kıymetten düşürmek istediğini gösterdiğini de ilâve etmektedir.

Journal gazetesi Amerikanın bu muhtırasının aranan hal çarelerini bulmağa kararlaştıracak bir mahiyette olduğunu kaydettikten sonra diyor ki:

"Bu muhtıranın bilhassa yazılış tarzı insanın canını sıkmaktadır. Çünkü bu tarz 23 haziran tarihli beyannamenin Fransayı haklı bir surette incitmiş olan ve bir nevi ihtarı andıran şekil ve mahiyetini bir kat daha şiddet ve kuvvetle ortaya koymaktadır.,,

Ispanyada zelzele

MADRİT 2 (A.A.) — Bir kaç zamandan beri Marcie mıntakasında bilâ inkıta hafif zelzeleler hisselonmaktadır. Dün şiddetli bir tayfon çıkmış ve boğucu sıcaklar başlamıştır.

Yugoslavyada suikast

BELRAT, 2 (A. A.) — Dün gece hariçten gelen ve muhtelif üç istasyona bırakılan üç vagonda infilâklar olmuştur. Bu infilâkların Hırvat şakilerinin son muhakemesinde meydana çıkan sui kast hareketile alâkadar olduğu zannediliyor.

Balta ile

Düseldorf canisinin başı uçuruldu

KOLONYA, 2 (A.A.) — 9 kişiyi öldüren ve 7 kişiyi de öldürmeğe teşebbüs eden Dusseldorf canavarı, Kuerten bu sabah başı kesilmek suretile idam edilmiştir.

Ingilterede maden ihtilâfları

LONDRA 2 (A.A.) — Maden federasyonu icra komitesi azası tekrar hükûmet mümessillerile mülâkat ta bulunmuşlardır. Komite azasının hükûmet tarafından ittihazı derpiş olunan hattı hareket hakkında sarih beyanat talep eden bir nevi ultimatum vrdikleri zannolunuyor. Diğer taraftan hükûmet patronlarla görüşmüş ve bunlar tekliflerini tahriren bildirmişlerdir. Cenubî Galles maden amelesi saatleri ve ücretler hakkında cereyan eden müzakerata dair reislerinin tavsiyelerini büyük bir ekseriyetle kabul etmişlerdir. Mezkûr maden amelesi murahhasları yarın Londrada toplanacak olan malî konferansta 7,30 saatlik mesaiyi muhafaza etmek ve ücretleri bir sene müddetle istikrar ettirmek hususunda patronların teşvikini reddedeceklerdir.

Cihan buhranının akisleri

KIMBERLEY 2 (A.A.) — Cihan malî buhranının elmas şubelerindeki tesiratı dolayısile Beers kumpanyası Ditoispan madenini kapamak mecburiyetinde kalmıştır. Bulfonte ve Welselton madenlerinde mesai devam ediyor. Fakat iş ancak kumpanya memur ve amelesinin çalışabilmesini temin edecek bir hadde indirilmiştir. Elmas istihsali ancak mevcut istok hayli azaldığı takdirde artırılacaktır.

M. Bratiano M. Duca'yı düelloya çağırdı

BKREŞ, 2 (A. A.) — Dün mebusan meclisinde M. Bratiano ile M. Duca arasında bir hadise olmuştur. Müzakerat eesnasında liberal fırkası reisi M. Duca M. Bratiano ya "hokkabaz" demiştir. Bunun üzerine M. Brtiano muarızına şahitlerini göndermiştir. Bu mesele şiddetli bir heyecan uyandırmıştır.

Mühim bir dolandırıcı

PARIS, 2 (A. A.) — Le Journal gazetesine nazaran, Seine adliyesi mühim bir iflâs meselesinden haberdar edilmiştir. Paris'in büyük müteahhitlerinden M. Fedin Audouin bu meselede medthaldardır. Mumaileyh hali firardadır. Açık 150 milyon franga baliğ olmaktadır.

Kanadada kuraklık

OTTAVA, 2 (A. A.) — M. Benett, mecliste beyanatında sıcaklık yüzünden Piraire vilâyetlerindeki ziraî vaziyetin hakikî bir millî felâket şeklini almakta olduğunu sylemiştir ve demiştir ki "Geçimsiz kalacak çiffçilere yardım için hususî tedbirler alınacaktır. Bu sene takriben 5milyon dnümlük arazi katiyen mahsul vermiyecektir. En ziyade hasara maruz kalan mıntaka Sakotchewan, Alberta ve Manitoba vilâyetleridir. Bilhassa birinci vilâyetin vaziyeti çok vahimdir. Sıcaktan mutazarrır olan 100 binden fazla çiftlik sahibi sür'atle tedbirler aranılmasını istemektedir. Muvakat yardım tedbirleri almak üzere merkezi hükûmet, vilâyet hükûmetlerile teşriki mesai etmektedir.' Mumaileyh işsizlereyardımiçin yakında meclise bir lâyiha tevdi edeceğini bildirmiştir.

Ispanyada Grevler

Halkın iaşesi için müşkülât çekiliyor

MADRİT 1 (A.A.) — Bütün Ispanyada grevler ilân olunduğu bildirilmektedir. Malagada umumi grev devam etmektedir. Hükûmet tarafından sarfolunan bütün gayretlere rağmen halkın iaşesi çok müşkül olmaktadır. Piyade müfrezeleri sokaklarda devriye gezmektedir. Asker şehrin mühim noktalarını ve köprüleri tutmuştur. Dışarı mahallerde büyük bir heyecan vardır. Takviye kıtaatı gelmiştir. Askerî kumandan tüccarlara yarın dükkânlarını açmalarını emretmiştir. İtaat etmeyenlerden nakdî ceza alınacaktır. Gijou'da vaziyet vahimdir. Melillla'dan bildirildiğine nazaran orada da umumî grev ilân olunmuştur.

Başvekâlete kim gelecek?

MADRİT 2 (A.A.) — Heraldo gazetesi yazıyor: Deveran eden şayiaya nazaran cümhuriyetçi aksiyonu reisi M. Azana Başvekâlete en kuvvetli namzettir. Çünkü mumaileyh gerek sosyalistlerin gerek seradikallerin müzaheretini temin edebilir.

İspanyol Fası ve Fransa

PARİS 2 (A.A.) — Le Journal gazetesinde Saint - Brice diyor ki:

İspanyanın Fastaki mıntakasını Cemiyeti Akvama terkedeceği ve Cemiyeti Akvamın da bunun mandasını başka bir devlete tevdi edeceği hakkındaki Cenevre haberleri tekzip olundu. Fakat tekzip edilmeyen bir nokta varsa o da M. Pietronun beyanatıdır. Mumaileyh sosyalistler iktidar mevkiine gelirlerse ilk işleri Fası terketmek olacağını söylemiştir. Şunu ihtar ederiz ki İspanya istediğini yapmakta serbest değildir. Agadirde aktolunan Fransız - İspanyol itilâfnamesi Ispanya Fastaki mıntakasından sarfınazar ederse bunun Fransaya avdet edeceğini mutazammındır. Binaenaleyh bize İtalyan mandasını kabul ettirmek için Cemiyeti Akvamdan bahsolunmasın. Bu oyun hakikaten çok açıktır.

Fransız sosyalistler ve M. Lerroux

MADRİT, 2 (A. A.) — Siyasî mahafil, M. Pietro'nun M. Lerroux'ya karşı aldığı vaziyetin tamamen şahsî olduğunu ve sosyalist fırkasının müessesan meclisindeki kat'î hattı hareketinin 10 temmuzda toplanacak olan sosyalist kongresindemüntesir olacağını sylemektedir. M bulunurken fırkanın direktiflerini takip etmediğini bilmek lâzımdır. Mesai müşteşarı sosyalist M. Araquistain, kongrede ittihaz olunacak kararlar hakkında şimdiden bir şey söylemenin muvafık olmıyacağını beyan etmiştir. Sosyalist fırka millî komitesini sabık reisi M. Basterio da fırkanın Pietro - Lerroux ihtilâfı hakkında mütalâada bulunulmasını meneylediğini söylemiştir.

Sosyalist fırkanın ikinci reisi M. Largo Cabellero, Havas ajansı muhabirine demiştir ki: "Bu mesele hakkında M. Pietro ile görüşmedim fakat fırkanın düşüncesinden ayrılacağını ümit etmiyorum. Zannedersem M. Pietro bundan bir kaç sene evvel sosyalist fırkasının M. Lerroux hakkındaki kararını tefsir etmiştir. Radikal fırkası reisinin etrafında tenevvür etmesi icap eden bir hava hasıl olmuştu.M. Pietro bunu kimse ile görüşmeden tenvir etmiştir. Müstakbeller cümhuriyet hükûmeti sola doğru tevecüh etmelidir. Fakat çok namuslu hareket etmek lâzımdır. Aksi taktirde ihtilâl bir maskaralıktan ibaret olur ve İspanya kraliyet zamanındaki vaziyete tekrar düşer.

SON DAKİKA

Gazi Hz. nin Izmirdeki heykelleri

İZMİR, 3 (A. A.) — Gazi Hazretlerinin şehrimizde rekzedilecek olan ve Roma'da inşa edilen heykellerini görmek millbenliğimize muvafık olup olmadığını tetkik etmk üzre geçenlerde Romaya giden heyet yaptığı tetkikat neticesinde kabartmaların bazı yerlerinde tadiltâ yapılmasını muvafık görmüştür. Heyetimiz, görünüşte büyük bir heyecan veren heykeli umumiyet itibarile çok güzel bulmuş ve beğenmiştir. Heykel, tesrinisanide İzmire getirilecektir.

Mahkûm olanlar

İZMİR 3 (A.A.) — Mahkemeleri şehrimizde icra edilen Kemalpaşa kazası malmüdürü Vecihi ve sandık emini Mestan Efelerin vazifelerini sui istimal ettikleri tahakkuk ettiğnden mamüdürü 3 sandık 1 buçuk ay hapse mahkûm olmuşlardır.

Devlete ait malları haber verenler

ANKARA 3 — Devlete ait olup ta gizli kalmış olan malları veya alacakları haber verenler ikramiye dağıtılması için bir kanun lâyihası hazırlanmaktadır.

Ceza mahkemeleri usulü kanunu

ANKARA 3 — Adliye encümen ceza muhakemeleri usulü kanununun bazı maddelerini tadil için müzakereye devam etmektedir.

İzmir Ticaret odasının bir raporu

IZMIR 2 (A.A.) — Şehrimiz Ticaret odasının neşrettiği bir raporda Izmir limanından bir hafta zarfında yapılan ihracat şunlardır:

18,028 kilo balmumu, 72,074 kilo afyon, 27,426 kilo ham deri, 26,306 kilo halı, 17,906 kilo kepek, 9,320 yilo mayankökü, 15,006 pamuk, 835,791 kilo palamut, 28,954 kilo tütün, 32,956 kilo üzüm, 29,051 kilo malamut hulâsası, 6,570 kilo yumurta, 2,554 kilo yün.

Eğe iktısat mıntakası dahilinde yağmurlardan hasıl olan faid ve zararlar hakkında şehrimiz Ticaret odasının aldığı malûmat berveçhi atidir:

Bayındır son zamanlarda yağan yağmurlardan yüzde 40 arpa, buğday, yüzde 55 nisbetinde afyon satı yüzde 50 nisbetinde zarar vermiş ve diğer mahsulâta nafi olmuştur. Ödemiş üzüm bağlarına yüzde yirmi ve afyon mahsulü üzerinde de yüzde 10 zarar iras eylemiştir. Akhisar afyon mahsulü yüzde 50 ve zeytin 60-70 zarar görmüştür. Bergama afyon mahsulü yüzde 30 nisbetinde zarar görmüş, diğer mahsulâta bir zara vermemiştir. Nazilli Kuyucak nahiyesinde 100 dönüm pamuk, 300 dönüm mısır, merkez kazada Menderesin taşmasından pamuk mahsulünde yüzde yirmi derecesinde zarar vardır. Edremit bağlarında yüzde elli buğday ve arpada yüzde 40 zarar diğer mahsulât üzerinde nafi tesirler yapmıştır. Bu sene bereket geçen seneye nazaran çok fazladır.

Amerikan gemisi bugün geliyor

Limanımıza gelmesine intizar olunan Amerika kruvazörü bu sabah gelecektir. Kruvazör için Kabataş önünde demir yeri dünden ihzar olunmuştur. Bugün gemi süvarisi alelûsul ziyaretlerde bulunacaktır.

Ingiliz tayyarecileri dün gelmediler

Londra - Karaşi arasında yeni bir rökor tesis etmek üzere pazartesi şehrimizden geçen ve dün şehrimize avdetine intizar edilen tayareci Stack ve Chaplin dün gelmemişlerdir,ve geç kate kadar da nerede bulundukları hakında Yeşilköy tayyare istasyonundan malûmat alınamamıştır.

500 Bursalı

Dün şehrimize geldiler, eğlenceli bir cuma geçirdiler

Bursa Türk yükselme cemiyeti tarafından tertip edilen tenezzühe iştirak edeceklerden 500 kişi dün Bursadan şehrimize gelmişler ve mesire yerlerinde gezerek cumayı eğlenceli bir şekilde geçirmişlerdir. Bugün Bursaya avdet edeceklerdir.

İskender bataklığı kurutuldu

Ankara, 3 (Milliyet) — Konya sıtma mücadelesi mıntakasına merbut Beyşehir şubesi merkezi olan kasabanın kenarında üç senedenberi mücadelece kurudulması ameliyesine devam edilen 85763 metro murabbaı sahasındaki İskender bataklığı namile maruf mahal civardan dekovil ve vagonetlerle nakledilen toprakla imlâ edilerek kasaba halkı içiu ötedenberi bir sıtma menbaı olan bu saha bu suretle temamen kurudulmuş ve burası halka bir tenezzüh mahalli olarak ittihaz edilmiştir.

Mübadele

Etabli Vesika almayan 20 bin rum var

Şehrimizde etabli vesikası almamış 20 bin kadar Rum bulunduğu tahmin edilmektedir. Şehrin uzak semtlerinde bulunan ve her türlü ilânlara rağmen vesika almak üzre müracaat etmiyen bu Rumların 15 agustostan sonra şehirde seyyar bir ekip dolaştırılarak vaziyetlerinin tesbiti ve vesika tevzii düşünülmektedir.

Soviyet buğdayları

Sovyetler buğday ihracatına başlamıştır.

Ticaret borsasına gelen haberlere göre, Odesa limanından bu hafta içinde 1200 ton yulaf sevkedilmiştir. Sovyet ihracatı limanın transit faaliyetini artırmıştır.

Tarsustaki tayyare kazası

Tarsustan yazılıyor : Bundan bir buçuk ay kadar evvel Tarsus istasyonuna düşerek bir çocuğun ölümüne sebebiyet vermiş olan tayyareci Bekler henüz mevkuf olup kefaletle tahliyesi talebi reddedilmiştir. Tayyarecinin ikametgâhı olmaması bu talebin kabulüne mâni olmuştur.

Mumaileyhin iddiasına nazaran kendisi, Tarsusa inmiyerek Adanaya geçecekti. Fakat vakıt akşam olduğu için Tarsusa inmeye mecbur kalarak bir müddet inecek saha aramış ve nihayet futbol mahallini görerek oraya inmek istemiştir. Fakat tayyareci telgraf tellerinden birini görüp geçmiş ise de ikincisini göremediği için teller pervaneye sarılıp motörü durdurmuştur.

Bu vaziyetin tesiri ile uzakta yıkılmış olan bir direk tayyareyi görmek için koşup gelen bir çocuğun, kulağı üzerine çarparak, üldürmüştür.

Mahkemede tayyarecinin tedbirsizlik maddesine tevfikan bir sene hapisi istenmiştir.

Ali Ticaret mektebi HESINDE

Talebe birliği murahhasları Bükreş kongresine gidemiyor!..

Mahkemelerde

Bir katil üç sene sonra yakalandı

Adliyeye verilen katil hakkında müstantiklik tahkikata başladı

Bundan üç sene evvel İstanbulda Ahmet Süleyman isminde birisi Beykoz köylerinden birinde bir adam öldürerek ortadan kaybolmuştu.

Ahmet Süleyman uzun müddet şehrimizde aranmışsa da bulunamamış, nihayet geçenlerde Konya taraflarına geçtiği tesbit edilmiştir. Bunun üzerine Konya Müdeiumumiliğine müracaat edilmiştir.

Konya Müddei umumuliğinin yaptığı tahkikat neticesinde Ahmt Süleyman'ın Kula kazasına kaçtığı anlaşılarak orada kendisi tevkif edilmiştir.

Ahmet Süleyman jandarma muhafazasında şehrimize getirilerek adliyeye teslim edilmiş, müstantiklik tahkikata başlamıştır.

Tahkikat ikmal edildikten sonra Ahmet Süleyman ağır ceza mahkemesine verilecektir.

Adliyede bir kâtip hakkında tahkikat

Adliye müfettişliği bir müddettenberi 7 inci istintak dairesi kâtibi Kenan bey hakında tahkikat yapmakta idi. Adliye müfettişligi bu husustaki tahkikat evrakını 2 inci müstantikliğe vermiştir.

İstintak hakimi eKnan beyi istiçvap etmiş ve hakında tevkif kararı vererek tevkifhaneye sevkedilmiştir. Tahkikat ikmal edildikten sonra Kenan bey mahkemeye verilecektir.

Mazhar Osman Beyin küpeleri

Doktor Mazhar Osman beye ait (1800) lira kıymetinde iki pırlanta küpeyi dolandırdığı iddiasile mahkemeye verilen tellâl Fuat efendinin muhakemesi neticelenmiştir. Üçüncü ceza mahkemesi Fuat efendiyi emniyeti suiistimal cürmile bir sene hapse ve pırlantaların bedelini ödemiye mahkûm etmiştir.

Eski kararlarda ısrar edildi

Bundan bir müdet evvel tevkifhane ser gardiyanı Galip ef. suiistimal cürmünden 3 üncü ceza mahkemesinde 3 ay hapse mahkûm edilmişti. Temyizin nakız kararı üzerineGalip efendinin 3 üncü ceza mahkemesinde tekrar muhakemesi yapılmış ve bitmiştir. Mahkeme, Galip efendi hakında verdiği eski kararda ısrar ederek gene 3 ay hapsine karar vermiştir.

Maarifte

Talebe Birliği

Bükreş Birlikler kongresine iştirak edemiyecek

23 ağustosta Bükreş'te beynelmilel talebe birlikleri umumî kongresi toplanacaktır. Bu kongreye Millî Türk talebe birliği de davet edilmiştir. Fakat talebe birliği bu kongreye murahas göndermek için asgarî 35 talebe intihap etmek ve onların bütün masraflarını deruhte etmek mecburiyetindedir.

Talebe birliğimizin hali hazırda bankada 1600 lra parası vardır. Birlik idare hey'etiiçtimaında bu kongre meselesini görüşmüşler ve Bükreşe gidecek hey'eti murhahasa için bu paranın olduğu gibi sarfedilece Bükreş kongresine Türk talebeği anlaşılmıştır. Bu noktadan birliği murahhas göndermemeğe karar vermiştir. Millî Türk talebe birliğini Bükreşte tahside bulunanTürk talebesi temsil edecektir. Birlik Bükreşteki talebemize bir mektup göndererek, kongreye arzolunacak raporları gönderecek ve bu hususta lâzım gelen izahat ve direktifi verecektir.

Kongreye iştirakini bu suretle halli tasaruf noktasından bütün birlik azasını memnun etmiştir. Vaziyet fakülte talebe cemiyetlerine bildirilecektir.

Fakültelerde son imtihanlar

Darülfunun fakültelerinde son intihaplar bu akşam hitam bulacaktır.

Belediyede

Şehir Tiyatrosu

Tepebaşı bahçesinde yapılması düşünülüyor

Belediye yeni şehir tiyatrosunu Taksimde yaptırmak fikrinde idi. Fakat buradaki arsa için Taksim emlâk şirketinin dermeyan ettiği şerait pek ağır olduğundan yeni tiyatro binasını şimdiki Tepebaşı kışlık tiyatro binasının yerinde inşasını düşünmektedir. Binaenaleyh Tepebaşı tiyatrosunun mukavele müddeti bitince yeniden kiraya verilmemesi düşünülüyor.

Otomobil plâkaları

Otomobillerde numara plâkaları şimdiye kadar sabit değildi. Fakat bunda bir çok mahzurlar görüldüğü için bundan sonra numara plâkları otomobillerin şaselerine merbut bulunacak ve bir otomobilin plâkası diğerine nakledilmeyecektir.

Edirneye yapılacak hat

Şimendifer hatmın Yunan arazisinden geçmeksizin doğrudan doğruya Edirneye gitmesi için yeni inşa edilecek kısmın güzergâhı tayin edilmişse de inşaat için lâzım gelen plân ve proje henüz yapılmamıştır. Rumeli hatları komiserinin verdiği malûmata göre şirket bu inşaat için Nafia Vekâleti tarafından verilecek paraya intizar etmektedir.

Bursa-Yalova yolu

12 kilometrelik Yalova - Bursa yolunun esaslı bir surette tamiri ve 8 kilometrelik Teke - Agva yolunun yeniden yapılmasına karar verilerek 130 bin liraya keşifleri yapılmıştır. Bursa yolu bu sene ikmal edilecek, Teke yolu gelecek sene bitirilecektir.

Istanbul cuma günleri nasıl eğleniyor?

Kadıköyün Mühürdar caddesi

Sahilde demir parmaklıklı kameriyeler, guruba yakın enfes ev piliçlerile doluyor...

Haydi Bostancı Suadiye... — Nasreddin hoca gibi: Be adam ne diye helva yapıp yemiyorsun? — Mühürdar cadde ve gazinosu — Modada çorapsız gezme modası.. — Kameriyelerde şaklayan bülbüller

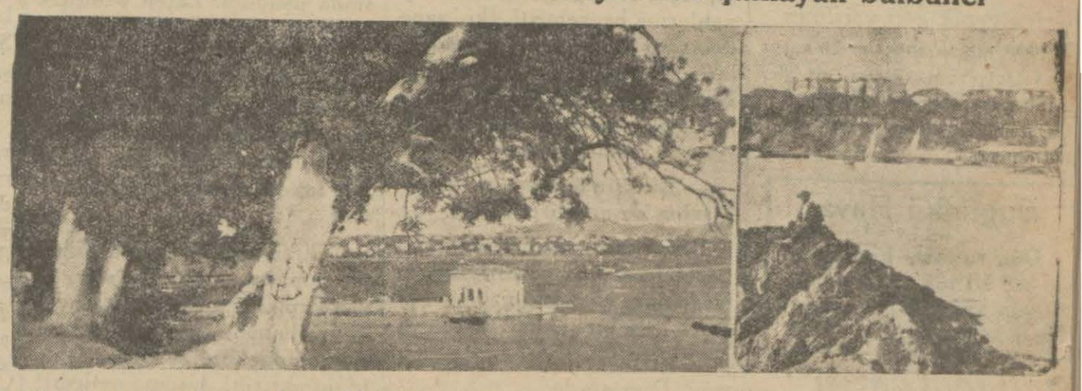

Kadıköyün iskele caddesinde sıra sıra arabalar, otobüs, kamyon ve arabalar..

— Haydi efendim, Bostancı Suadiye..

—Onbeşe bir yolcu. Onbeşe bir yolcu.

Bu esnada bazı şaşkınca yolcuların yakalarına yapışıp zorla otobüslere tıkıldığını görürseniz sakın hayret etmeyiniz...

Nasıl kavgada şamara bakılmazsa, cuma günleri Kadıköy iskele meydanında da böyle ufak tefek yanlışlıkları hoş görmek lâzımdır.

Sanki Kadıköyünde kezilip dolaşılacak başka yerler yokmuş ve sanki buraya çıkanlar mutlaka otobüse, otomobile, arabaya binmeye mecbur imişler Ne münasebet efendim... Meselâ, işte ben.. Ne otobüse bineceğim, ne de otomobile.. yaşasın tabanvay...

Belediye dairesinin önünden yaya kaldırımını takip ederek kırkelli adım kadar yürüdükten sonra kilise hizasından sağa sapınız. Bu yol, sizi doğruca Mühürdar'a götürür. İskelnin biraz ilerisinde, üzerlerine tente çekilmiş kahvehaneler tıklım, tıklım dolu..

Kendi kendime:

—Allahın kulları.. diye şöyle niyorum, insan bu güzel havada, burada pineklermi hiç? Kıyın beş on kuruşunuza.. alın çoluk çocuğu.. çıkın Mühürdar'a, Moda'ya.. Yahut geçin Kurbağalı dereye.. o damı olmadı? yürüyün Mısırlı oğluna doğru...

Nasrettin hocaya atfedilen bir fıkra vardır. Hocanın bir gün canı helva istemiş. Bir bakkal dükânının önünden geçerken bakmış ki kelle kelle şekerler, çuval çuval unlar, fıçı fıçı yağlar.. Bakkala yanaşıp sormuş:

— Bunlar hep senin mi?

— Benim hocam, ne olacak?

Hoca kızmış:

— Be adam.. öyle ise ne duruyorsun? helva yapıp yesene!

Şimdi ben de hocanın dediğini bunlara tekrar ediyorum:

— Be adamlar.. ne duruyorsunuz? Yanı başınızda bunca mesire varken gezip tozsanıza..

Böyle söylene söylene yürürken birde baktım ki, Mühürdar caddesine gelmişim.

Bence Kadıköyün en asude en kibar mahallesi bu caddeüzerindedir. Deniz, bütün enginliği ile karşınızda yükselir.Saray burnundan Halice kadar bütün İstanbul, Ahırkapı fenerinden Küçükçekmece'ye kadar bütün Marmara sahili, sonra Fener bahçe, Kalamış ve daha uzaklara kadar bütün Anadolu yakası, ayaklarınızın altına serilmiş bir yığın beyaz tül gibi titreşir durur..

Sahilden geçen yol, Mühürdara yaklaştıkça yükselmeye başlar. Fakat bu yükseliş, tuhaf değilmi, sizi hiç yormaz.

Ağır ağır etrafınıza bakınarak, kimi bisikletle, kimi tek atlı bırıçka ile, kimi yaya önünüzden geçip gidenler,, size sade yokuşu değil, kendinizi de unutturur, sağınıza bakarsınız; ikisi bir vücut olmuş deneck kadar birbirlerine yakınlaşan iki taze! Solunuza bakarsınız; şemsi yesini siper ederek, dudakları na kadar gelen mini mini bir kahkahayı zaptetmeğe uğraşan göğüs bağır açık bir Kadıköy yosması!..

Manzaranın güzelliği ile zaten sarhoş gibisiniz. Bir de bu kusursuz mahlûkları görünce ihtiyar bile olsanız ihtiyarınız elden gider. Moda caddesinde bu sene, tuhaf bir moda peyda olmuş.

Hemen bütün genç kızlar çorapsız geziyorlar. Yüzleri güneşte yanmış çıplak bacaklı mahlûkların öyle isyankâr bir hali var ki bu gidişle yakında iskarpini bile atacak gibi görünüyorlar. Aceba şimdiden çorapçıları taziye etsek mi? Mühürdar gazinosunun önünde, esmer yüzünden hayat fışkıran bir genç kız, karşıdan gelen ihtiyar bir adamın boynuna sarılarak şapır şupur öpmeye başlamasın mi? Eh.. doğrusu, bu manzaraya tahamül isterdi.Mamafi, çok geçmeden anladık ki yabancı değil, babası imiş. Yarı rumca, yarı fransızca konuşmalarına bakılırsa yerli frenklerden...

Gazinoda çalgı henüz başlamıştı. Bu sıcak temmuz akşamlarında denize karşı iki bardak buzlu bira da hiç red edilir şey değildir. Hani... sahilde, ne zarif, ne zevke uygun, ne çıtı pıtı evler var. Bunlara ev mi demeli köşk mü, yoksa yalı mı?

Bana kalsa, her üçünü söylemek yanlış olmaz. Denizi hailsiz gördükleri için yalı, içerlek, birer bahçe içinde bulunmaları na nazaran köşk. Sonra da konfor itibarile mükemmel birer ev...

Yolun denize yakın kısmında, kayalık sahilden kuş bakışı ile her tarafıgören mini mini kameriyeler yapmışlar. Demir parmaklıklı kapılardan girilen bu kameriyeler, guruba yakın enfes ev piliçlerile doluyor.

Kanaryeye, bülbüle hacet varmı bilmem.. gece yarılarına kadar onlar şakısın, sen bir kenara çekilip dinle!..

Dönüşte iskele camiinin kapısı üstündeki kitabeyi bir kere daha okudum:

Oldu kadı karyesi mahsudu şehri Üsküdar...
1275

1275 senesinde Üsküdarı kıskandıran Kadıköyünün yetmiş şu kadar sene sonra, İstanbulu kıskandıracak hale geldiğine şüphemi var?

M. S.

MEMLEKETTE

Ikinci cinayet

Bir mahpus diğer mahpusu öldürdü

Adana 3 — Dün hapishanede kanlı bir vaka olmuştur. Katil cürmünden 7 seneye mahkûm Hasan oğlu Ahmet arkadaşı yankesicilik cürmünden altı aya mahkûm Ceyhanlı İshakı sustalı çakı ile vücudunun bir kaç yerindeu yaralamıştır. İshak aldığı yaraların tesirile derhal ölmüştür.

Kavgayı ayırmak isteyen Ukkas isminde bir adam da gene Ahmet tarafından ağır surette yaralanmıştır.

Mesele hakkında tahkikat yapılmaktadır.

Denizlide yağmurlar

Geçen hafta Denizlide yağan şiddetli yağmurlardan bir kaç evin dıvarı yıkılmış, Develi köyünde üç buzağı telef oimuş; bin dönüm buğday, 500 dönüm arpa ve sair mahsulât hasara uğramıştır.

Adanada ilk mektep mezunları

Adanada 13 ilk mektep bu sene 220 talebe mezun olmuştur. Bunlardan 71 i kızdır.

İşten el çektirildi

Denizli muhasebei hususiye tahsildarı iken zimmetine para geçirdiği anlaşılan Acıpeyam kazası tahrirat kâtibi Ahmet Efendiye işten el çektirilmiştir.

Tarsus hapisanesinde arbede

Tarsus 2 — Cuma günü saat 10 dokuz buçukta Tarsus hapisanesinde bir kavga olmuş ve muhtelif seneler hapse mahkûm mevkuflar arasında eskici Şükrü oğlu mehmet maktul ve Mahmutağa köyünden Süleyman oğlu Hasan, Hacı kazandan Mehmet oğlu Hıkmet hafif suretle, Mahmutağa köyünden Ali oğlu Mahmut, Mustafa oğlu Halit ağır surette yaralanmıştır. Ağır yaralılar hastahaneye nakledilmiştir.

Tarla meselesinden

İpsalanın Kuyucu mahallesinden Süleyman oğlu Hüseyin ile Bayrambey mahallesinden Kâmil oğlu Kamil arasında bir tarla meselesinden dolayı kavga çıkmış ve Kâmil eline geçirdiği bir demirle Hüseyin çavuşu omuzundan ağır surette yaralamıştır. Mecruh aldığı yaradan vefat etmiştir.

Karısından ne isteyor du?

Alâiye, — Mahmut Seydi köyünden Sağır oğlu Mehmedin kaçak olarak ektiği tütünleri inhisar memvrları imha etmiştir. Bu muameleye fena halde kızan Mehmet, eve gelince karısını bayıncıya kadar dövmüş, kadıncağız da buna müteessir olarak kendini evin tavanına asmış, intihar etmiştir.

Bir çifçi boğuldu

İpsalanın Köprü mahallesi ahalisinden Recep oğlu Hakkı Ayranlı çiftliği civarıudaki Ayranlı gölünden geçerken muvazenesini kaybederek düşmüş ve boğulmuştur.

Adanada bir kaza

Adananın Mihmandar yolünda bir kamyon hendeğe düşmdş, 9 amele yaralanmıştır.

POLIS

Karagümrükte bir kadın kendini astı

Sebep, kadının sinir hastalığına müptelâ olması ve buhran geçirmesi..

Kara gümrükte Karabaş mahallesinde Çinili sokakta sakin mütekait Hüseyin Efendinin 35 yaşındaki kızı Emine Hanım evvelki akşam evde kimse yok iken kendisini merdiven başına asarak intihar etmiştir.

Zabıta keyfiyete muttali olduğu zaman tahkikata başlamış ve Emine Hanımın ötedenberi sinir hastalıhına müptelâ olduğunu, bir sinir buhranı neticesinde kendisini astığını tespit etmiştir.

Öldüren tekme

İstanbul temizlik işleri amelesinden Taşköprülü 18 yaşında Necip ile arkadaşı Hasan yekdiğerile şakalaşırken Necip tekme ile Hasanın karnına vurmuş, Hasan sancılanmış, hastahaneye kaldırılmış ve hastahanede ölmüştür. Necip tevkif edilmiş, Adliyeye tevdi olunmuştur.

Otomobil kazaları

Şoför Viktorun idaresindeki 1973 numaralı otomubil Tepebaşından geçerken kabristan sokağında oturan madam Eleninin kızı beş yaşında sofiyeyi çiknemiştir.

§ Galatada topçular caddesinde Kasım Beyin hanesinde oturan Hatçe Ali Hanım yolcu salonu önünden geçerken şoför Hüsameddinin idaresindeki otomobilin sademesine marüz kalmış, yaralanmıştır. Şoför yakalanmıştır.

Hemşiresini yaraladı

Üsküdarda Selimiyede Kayahatun sokağında oturan Sadık oğlu Raşit dün bir para meselesinden hemşiresi Melek Hanımla kavga etmiş ve kavga neticesinde hem Melek Hnımı, hem de Melek Hanımın oğlu Yusuf Efendidiyi bıçakla yaralayıp kaçmağa teşebbüs etmiştir, Raşit kaçarken inzibat memurları tarafından yakalanmış, mecruhlar tıp fakültesi hastahanesine nakledilmişlerdir.

2 numaralı evde

Galatada Kaptan sokağında 2 numaralı evde oturan berber Ahmedin evine uygunsuz kadınları ve bu kadınların müşterilerini kabul ettiği zabıtaca haber alınmış, yapılan taharriyatta Ayşe ve Melahat isminde bir kadınla Ruhi isminde bir erkek yakalanmışlardır. gerek bunlar gerek Ahmet Ef. hakkında kanunî takibata başlanılmıştır.

Banliyö seferleri

Haydarpaşa banliyö şimendifer hattı bu sene yaz tarifesinde geçen sene tarifesine nazaran günde altı katar noksan hareket ettirmektedir. Otobüslerin bu hattın ilk kısmı üzerinde şifendifere yaptıkları rekabet yüzünden tren adetlerinin azaltılmasına lüzum görülmüştür.

Böcekçilik mektebi müdürü

BURSA 3 — Böcekçilik mektebi müdürü Asım Bey Erzincana tayin edildi. Bu vazifeyi şimdiki işine ilâveten böcekçilik enstitüsü müdürü Tahir Bey yapacaktır.

Mahkemelerde tatil

ANKARA 3 — Adliye vekâleti tatil edilecek mahkemelerin listesini hazırlamaktadır.

Mahkemelerin tatili 20 temmuzdan itibaren başlayacaktır.

Yirmi vali tekaüde sevkedilecek

ANKARA 3 — Meclisten çıkarak 30 seneyi dolduranların mecburî olarak tekaüde sevkine dair kanunu müteakıp yirmi kadar vali tekaüde sevkedilecektir.

Yunanistandaki Türk emlâki

ANKARA 3 — Gayri mübadillerin Yunanistanda terkettikleri emlâk ve arazi kıymetlerinin takdiri için giden heyetlerden bir kısmı dönmüştür.

Bu heyetlerin koydukları kıymete göre gayri mübadiller Yunanistanda bıraktıkları emlâk ve arazinin kıymeti yekûnu altı milyon liradır. Bu na nazaran gayri mübadillere verilecek bonolar yüzde yirmi, yirmi beş arasında olacaktır. Bonolar ağustosun birinden itibaren dağıtılacaktır.

Nurullah Esat Bey

ANKARA 3 — Âli iktısat meclisi umumi kâtibi Nurullah Esat Bey iki ay mezuniyetle İstanbula hareket etti. İstanbulda tedavi edilecektir.

Sayfiyelilerin rahat uykularını kaçıran korkulu rüyalardan..

...ndesi "Milliyet" tir.

4 TEMMUZ 1931

İDAREHANE — Ankara cadde-No: 100 Telgraf adresi: Milliyet, İstanbul.

Telefon numaraları:
24311 — 24312 — 24313

ABONE ÜCRETLERİ

	Türkiye için	Hariç için
G aylığı	400 kuruş	800 kuruş
„	750 „	1400 „
„	1400 „	2700 „

Gelen evrak geri verilmez

Müddeti geçen nushalar 10 kuruş ...r. Gazete ve matbaaya ait işler ...n müdiriyete müracaat edilir. Gazetemiz ilânların mes'uliyetini bul etmez.

Bugünkü Hava

Dün en fazla hararet 23 en az 18 idi.
Bugün ruzgâr poyraz
Hava açık.

Haftanın yazısı

Fasulya yasağı

Serseri bir çocuktu. Ben ta...ım tanıyalı esaslı bir iş tut...gunu görmedim. Hattâ bir ...hirde altı aydan fazla oturma ... bile tahammül edemezdi. ...tün işsiz fakat afili gençler ...i geniş pantalon burnundan ...ye ayrılmış dikişli kundura ...yaz kış kalın örgülü bir spor ...ilâsı giyer, ceketi de daima ...ni nişanlılar biribirini taşır ...i kolunda taşırdı. Parası ol ...dığını bildiğim için her altı ...da bir memleket değiştirir... nakil ücretini nereden teda ... ettiğine bir türlü akıl erdire ...zdim. Hareketinden üç gün ...el tesadüf edersem haber ...irdi:

— Yarın Triyesteye gidiyo...n!..

Nasıl gider, nerede, hangi şe...t altında gider? Buralarını ...o söyler, ne de ben kurcala...m. Yalnız arkadaşlarının an...tıklarına inanmak lâzım ge...e Akdenizi üç defa ateşçi o...ak geçmiş, İstanbuldan Ber... bir trenin bütün ayak yol...nda nöbetle saklanarak git..., Marsilyadan Mısıra giden ... vapura girdikten sonra ya...mış, bir zengin Mısırlı... gittiği için birinci ... seyyahat etmiş, ...

— Artık Anado... ... geçmivecolunana kadar bir ...ıkta tayfalık ederek gitmiş, ...da bakkal dükkânı açmış, ...ak içki sattığındandolayı ...is edilmiş, hapisten kaçmış ...rar Mısıra gelmiş, nasıl gel... orasını bilen yok.. Kendi ... söylemiyormuş. Dostları bu ...bir aşk macerasına, düşman ...da mevkuf olarak geldiğine ...nlediyorlar..

...ısırda arabacılık, seyyah ...ümanlığı ve su yolculuğu ...tıktan sonra bir kadınla se...miş, artist olan bu kadınla ...müddet barlarda dans etmiş ...irdenb ire Mısırdan çıkmış... Güya karının kocası var...ta o gelmiş..

...aha uzundur.. Vaktim ol...nalı da size anlatmalıyım.. Bu nunla beraber bana daima temiz bir çocuk tesiri yapmıştır. Lâkin serseridir. Bir dalda dur maz...

Bugünlerde İstanbulda olduğunu işitmiştim. İki seneden beri burada olmadığı için pek özlemiştim.. Ne zaman İstanbu la gelse mutlaka beni görmeğe geleceğini bilirim. İstanbulda olduğu haberini alınca ziyareti ni bekledim.. İntizarım boşa çıkmadı geçen çarşamba günü geldi.. Yine pantalonu geniş, kunduralar yayvan spor biçimi yaka açık, fanilâ kalın ve caket kolunda idi. Hiç değişmemiş, yalnız saçlarını dibinden kestirdiği için ucuz gezen Alman sey yahlarına benzemişti. İki sene dolaşmış bir adamın anlatacağı bir sürü şey vardır. Lâkin matbada iş zamanı bütün bu iki senelik gezintinin tafsilâtını dinlemeğe imkân yoktu.

— Bir gün öğleden evvel buluşalım da anlatırım. dedi.

Ben, yazımı hazırlamak için gazetelere göz gezdiriyordum birdenbire elimdeki gazeteyi aldı ve kısa bir dikkatten sonra:

— Sizde sesli film mi çevrilir yor?. Diye sordu..

— Evet, dedim.. İstanbul sokakları isminde bir film..

— Aman bu sesli filme dair başımdan bir şey geçti. Sana anlatayım.. Ben geçen sene Paris te idim.. Dışarı bulvarlardan birinde bir amele lokantasında çalışıyordum. Mal sahibi fena adam değildi. Lâkin işçilerin içinde lânet ve kabaları vardı. Bir gün sarhoş bir herif bana kötü bir söz söyledi. Bir temiz dövdüm. Arkadşları müdahale ettiler. Benim gözüm kızmış önüme geleni patakladım.. Polis geldi, bizi ayırdı. Karakola gittik. Halk toplandı. Fransızlar bir vak'a olsun da seyredelim diye can atar bir millettir. Ne ise patron lehimize müdahale etti. Ameleler de şikâyet etmediler. Karakoldan kurtulduk amma, artık o lokantada çalışmağa imkân kalmadığını gördüm. Çünkü amele müşteriler gelmemeğe başladılar.. Tabiî sebep ben olduğumu anladım ve oradan çıktım. İki üç gün serseri serseri dolaştım. Bir gün oturduğum odaya geldiğim zamn bir mektup buldum. Mektup (Joinville) de bir film stüdyosundan geliyor ve film işlerinde çalışmak istersem stüdyoya müracaat etmemi tavsiye ediyordu.. Hemen ertesi günü gittim.. Pa... ...arısın haricinde bir yerde olan stüdyo müdürünü bin müşkülâtla bulduk, mektubu gösterdik.. Nihayet anladık ki; ben lokantada kavga ederken oradan geçen stüdyo müdürlerinden birisi benim kavga edişimi beğenmiş ve figüran olarak beni almağa karar vermiş. Benim arayıp ta bulamadığım şey!. Angaje olduk. Bana bir müddet film çevrilirken nasıl çalışıldığını seyrettirdiler, staj gördüm. Nihayet bir gün kavgalı bir film çevrilmek iktiza etti. Ben diğer bir arkadaşımla bir yere habersiz olarak gireceğim. Baskına uğrayacağız ben dövüşeceğim.. Basit şey!. Her şey hazırlandı.. Kontrol edildi. Ben gece yarısı pencereden içeri girecektim.. Uzatmıyalım. Pencereyi dışarıdan sessizce açtım ve içeri atladım. İki adım attım.. Stüdyonun bir mezarlık sükûnetini andırır ses sizliği içinde gözü kör olası kunduralarım öyle gıcırdıyordu ki; sormayın.. Üçüncü adımı atar atmaz.. Rejisör bağırdı..

— Çevirmeyin!.. (Bana hita ben) Nedir o ayağındaki düdükler?.. Haydi git çıkar şunları!

Tabiî işdurdu.. Ben gittim kunduralarımı çıkardım ayağıma başka bir şeyler giydim geldim. Hava soğuk, ben de ilk film çevirmenin tesirile terli idim.. Bütün bu ameliyat esnasında üşüdüm. Zaten yemekte yediğim kuru fasulya barsaklarımda bir hayli inkılâbat tevlit ediyor idi. Buna terli terli cereyanda kalmak ta inzimam etti biraz kırıklık hissettim. Lâkin ilk filmimizi çevirirken ölsem bile ses çıkarmamağa karar verdim..

Tekrar tertibat alındı, ben pençereden girdim. Bu sefer ayak kaplar ötmiyordu.. Odadaki yazihanenin gözünü açtım. Tam içindekileri alırken üst üste iki aksırık!. Üşüme neticesi! Rejisör gök gibi gürledi..

— Alah belânı versin.. Bu kısım tekrar çekilecek.. Haydi biz geriye.. Herkesin sinirlendiğini hisediyordum. Hâlimden ben de memnun değildim, değildim amma elden ne gelir?.. Aksırk bu!. Uzatmyalım ben tekrar pençereyi açtım.. İçeri girdim.. Bu defa da müthiş bir sancı baş gösterdi. Soğuğun ve fasulyanın barsaklarımda yaptıkları menfi propagandanın sesi meresi olduğuna şüphe etmediğim bu sancı bereket versin film e tesir etmiyordu.. Sahneyi oynamağa başladık. Her şey yolunda idi.

Hararetle çalıştığımız için sancıyı da unuttum.. Odada bir kasa vardı. Bunu kaldırıp kapının arkasına koymak iktiza ediyordu. Kasa pek ağır olmamakla beraber otuz kırk okka gelirdi.. Arkadaşımla beraber sessizçe kaldırdık. Bir adım attık. Kasanın ağırlığına tahammül için yaptığım dahilî tazyik neticesi benden münasebetsiz bir ses çıktı. Çarşaf yırtılır gibi.. Artık rejisör tahammül edemedi..

— Git be herif, git!... Sen ne belâ imişsin! ... her tarafım ses çıkarıyor. ... Komik film çeviriyorum zannediyorum.. Çık defol..

Hemen dışarı çıktım.. Beni oraya almağa delâlet eden adam ardımdan geldi. Ve sordu:

— Hasta mısın?.

— Evet..

— Neden evvelden haber vermedin?..

—Evvelden bir şeyim yoktu. Birdenbire oldu.. Sancılandım.

— Miden mi ağrıyor?.

— Hayır karnım ağrıyor.. Galiba fasulyeden!

— Ne? Fasulye mi?.. Allah cezanı versin insan sesli film çevirirken fasulye yer mi?..

Orada ay nihayetine kadar çalıştım. Sonra hesabımı kestiler.. İşin tuhafı benim vak'adan sonra vestiyerlerin görünecek yerlerine:

Artist ve figüranların fasulye yemeleri yasaktır

Diye levhalar astılar..

Madem ki, sizde de sesli film çevriliyor, şu benim hikâyeyi yaz da artistlerinizin aklında kalsın, sakın film çevirirken fasulye yemiş olmasnılar..

FELEK

Hikâye

Kadın avı

Çok güzel bir adam, bazan çok çirkindir. Hanri But'ta böyle.. Uzun boyu ve güzel yapılı vücudu ile kadınları çok defalar hoşuna gider.

Şanzelizede ağaçların altında dolaşırken, mektep arkadaşlarnıdan Firmen Goşa rast geldi.

Dedi ki:

— Kadınları nasıl mı kandırıyorum? Dostum, bundan kolay ne var? İşte sana bir misal: Şu karşıdaki kanapede tek başına bir esmer kız oturuyor Muhakkak ya sevgilisini bekliyor, yahut kim gelirse.. Vaktim var sa şöyle yaparım. Doğru kızların yanına giderim ve açıkça derim ki: "Beklediğiniz gelmiyecek. Benimle haber gönderdi. Eğer isterseniz..,, der keserim. Eğer mabadini sorarsa, gelmeyenin yerine geldiğimi söylerim. Bu suretle bir çok vaziyetler hâsıl olabilir. Kız değişiklik olsun diye konuşur. Yahut beklediği adam gelmedi diye ona kızar da sırf intikam almak için yine benimle beraber gelir. Yok, eğer kimseyi beklemiyor da öylece oturuyor sa,hazır ayağma gittim diye benimle gelir. Ne cihetten olursa olsun bu olta mutlaka tutar. Artık ondan sonrasını idare edersin. Allaha ısmarladık..

Hanri But bu aklı verdikten sonra yürüdü, gitti. Firmen Guş yalnız kalmıştı. Maamafih teredüt etmedi. Yarım dakika sonra, Hanri Butun tesadüfen gösterdiği esmer kıza yaklaştı ve selâm verdi:

— Affedersiniz kızım, dedi, beklediğiniz gelmiyecek. Benimle haber gönderdi. Eğer isterseniz..

— Yaaa... Ben zaten yazdığı ateşli mektuplara rağmen geleceğini pek zannetmiyordum. Doğrusu alçak adammış...

—Niçin alçak olsun. Madem ki yerine beni gönderiyor.

— Fakat ben onu seviyorum.

Tam o sırada kuvvetli bir el Firmen Guşu ensesinden yakaladı. Kadın ... aşkı mı? Hayır! Kocası! Kadın kocasını görünce tabanı yağlayıp kaçtı.

İki adam konuştular. Firmen vefasız kadının daima konuştuğu erkek olmadığını isbat edinciye kadar akla karayı seçti.

Otuz adım kadar ileride heyecanı zail olunca, firmen kendi kendine:

— arası yok, dedi, birinci tecrübede taliim yokmuş. Fakat bir defa olmazsa, başka defasın da neden olmasın.

Filhakika biraz ileride birincisinden daha olgun genç bir kadın yalnız başına oturuyordu.

Firmen de kanapenin bir ucuna ilişirken:

— Affedersiniz, dedi, beklediğiniz gelmiyecek. Benimle haber gönderdi. Eğer isterseniz..

— Eğer istersem..

— Eğer isterseniz, ona vekâlet ederim.

— O halde bana on beş lira borcunu getirecekti. Veriniz on beş lirayı bakalım..

Fakat bana paradan bahsetmedi..

— Yaaa!..

Kadın bu mânalı "Yaa,, dan sonra can sıkıntısı ile gencin suratı budur diye öyle iki şaplak indirdi ki, Firmen Guşun yarım dakika boynu sola doğru tutuldu.

"Üçsüz iki olmaz,, derler. Fakat ikinci tecrübesi, Firmene kâfi geldi. Üçüncüye başlamadı. Onun yerine isterseniz siz başlayınız.

NİŞAN MERASİMİ

Ankara Maarif Müdiri esbakı ve Albayrak çay depoları sahibi Mustafa Nezih Bey kerimesi Nezahat hanım ile muharririnden Şemsi Beyin nişan merasimi dün Bebek'te Turkuaz'da icra kılınmıştır. Tarafeyne saadetler temenni ederiz.

Dr. Muzaffer Şevki Bey

Berçk Plâjda inikat eden beynelmilel talâsoterapi kongresine iştirak eden ve Paris'te bir ay müddetle muhtelif hastahanelerde tetkikatta bulunan Doktor Muzaffer Şevki B. şehrimize avdet etmiştir.

İstanbul Mahkemei Asliye Birinci Ticaret Dairesinden: Hardek Kralovede mukim R. Steinsky - Sehnutka müessesesi vekili mahkemeye müracaatla hamili bulundukları 21/8/930 tarihinde Triyestede Semiramis vapurunun 34 numerolu seferine tahmil edilen M. P. marka ve 4665, 4707, 4705, 4654, 4655 No.lu altı sandık ve 23/9/930 tarihinde Triyestede Merano vapurunun 19 numerolu seferine tahmil edilen M. P. marka ve 5523, 5535, 5578, 5594, 5595 numerolu 5 sandık ve 25/11/930 trihinde Triyesteden Vesta vapuruna tahmil edilen M.P. marka ve 7094, 7127. 7160, 7187 numerolu 4 sandık mala ait konşmentolar zayi edildiğinden iptaline karar itası talep edilmiş ve mezkûr konşimentolar kimin yedinde ise kırk beş gün zarfında mahkemeye ibraz edilmediği takdirde iptal edileceği lüzumunun evrakı havadisle ilânına mahkemece karar verilmiş olduğundan bermucibi kararı mahkeme keyfiyet ilân olunur.

Devredilecek ihtira beratı.

Sür'atle müteharrik vesaiti nakliyede alelhusus tayyarelerde mesnet yerleri ve silâhları inşası hakkındaki icat için sınai müdüriyeti aliyesinden istihsâl edilmiş olan 19 temmuz 1928 tarih ve 687 numaralı ihtira beratı bu kere başkasına ferağ veya hut icara verileceğinden mezkûr ihtirayı satın almak veyahut isticar etmek arzusunda bulunan zevatın İstanbul Bahçekapı Taş Han No 43-48 de mukim vekili H. W. ISTOK Efendiye müracaat etmeleri.

Çapras kelimeler

	1	2	3	4	5	6	7	8	9	10	11
1	M	E	S	A	K	İ	N	■	K	O	Y
2	■	V	A	K	A	R	■	H	A	T	A
3	K	■	R	■	Ş	E	K	■	Z	E	R
4	O	Y	A	■	A	M	E	L	■	L	A
5	N	E	Y	■	N	■	R	A	Z	■	S
6	A	L	■	P	E	K	İ	■	■	M	A
7	K	E	Z	A	■	U	M	U	M	İ	■
8	■	■	A	L	■	D	E	L	İ	■	A
9	H	A	R	A	B	E	■	E	S	E	R
10	A	N	İ	S	■	M	İ	M	A	R	■
11	N	İ	F	■	K	A	N	A	L	■	■

Dünkü şeklin halli

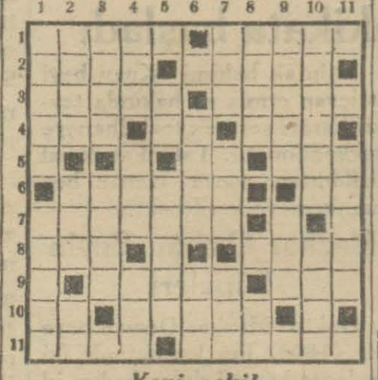

Yeni şekil

Soldan sağa

1 — Yer (5) Sık (5)
2 — İş (4) Saç (3) Sual (2)
3 — Rakının ardından (4) Uzuv (2)
4 — İyi (3) Baston (3) Göz rengi (3)
5 — Nota (2) Külhan bey tavrlı (5)
6 — Hamile (4) Kör (3)
7 — Toprak (3) Sıra (3) Emmek (3)
8 — Meyva (4)
9 — Fazla (5) Dal (3)
10 — Nefis (6) Kendinin düşmanı (4)
11 — Hayvana bakmak (5)

Yukarıdan aşağı

1 — Vahit (5) Hakaret (5)
2 — Arzu (4) Gramerde tâbir (5)
3 — Gideceğimiz yer (5) Alaturka imza (5)
4 — Edat (3) Bey (3)
5 — Yama (2) Çocuğun gıdası (3)
6 — Şehir (6) Edat (2)
7 — Mükellef yemk (7)
8 — İyi (3) Keyf (4)
9 — Söz (5) Kazanç (4)
10 — Ayı yuvası (2) Geminin barındığı yer (5)
11 — İyi değil (4) Kibarlık (6)

Bir haftada evlene...

Eminönü Evlenme memurlu... bir hafta zarfında nikâhları ... çiftler şunlardır:

Emine H. — Süleyman Ra... Halime H. Mehmet Vahideto... Semiha H. — Ömer B., Mari... İbrahim E., Bloza H. — Yu... Harice Şükriye H. — Ahme... Muzaffer Ayşe H. — Şemset... Fatma H. — Hüseyin B.,

Fatih evlenme memurluğun... hafta içind evlenenler şunlard...

Iskühi H. — Tahavril E., ... H. — Avraham E., Adile H. ... E., Agavni H. — Kopernik E., ...nep H.— Recep E., Şaheste ... Mehmet Salih E., Seher H. — ...çet Asım E., Viktorya H. — T... ...ni E., Bahriye H. — Süleyma... RoizaH. — Önina E., Mehlika ... Fazıl B., Elmas H.— Ümsir E... Rufiye H.— Mehmet E., Roza ... Yoko Ef., Sofiya H. — Karaki... Melek H.— Etem Pertev E., ...ce H. — Abdülkadir Efendi.

KADIN HUKUKU

Yazan: Necip Ali

Denizli meb'usu

Her kütüphanede arayınız

Fiatı: 1 liradır

3 üncü Kolordu ilânları

Çorlu ve Tekirdağ kıtaa... için cins ve mikdarları ile m... nakasa şekilleri ve iha... günleri ve tarihleri aşağı... yazılı iki kalem sade ya... münakasaya konulmuştu... Evsaf ve şeraitini anlama... isteyenlerin her gün ve mü... nakasaya iştirak edeceklerin... aşağıda yazılı günlerde ve saatlerde Çorluda fırka satı... alma komisyonuna müraca... atları ilân olunur.

Çorlu için 7200 kilo sade yağ 27-7-931 pazartesi saat 15 te kapalı zarf

Tekirdağ için 9,600 kilo sadeyağ 27-7- 931 pazartesi saat 15te kapalı zarf (545)

SAFİYE HANIM

KÜÇÜK ÇİFTLİK parkındaki saz hey'etine iştirak etmektedir.

ROBERT KOLEJ

Kolec kısmı - Âlî mühendis kısmı - Sanayi kurları 16 temmuzdan itibaren her perşembe ve cuma günleri saat 9 dan 12 ye kadar müracaat kabul olunur. Yerler mahdut olduğundan ıstical tavsiye olununr.

İttihadı Millî

Türk Sigorta Şirketi

Harik ve hayat üzerine sigorta muamelesi icra eyleriz.

Sigortaları halk için müsait şeraiti havidir.

Merkezi idaresi: Calatada Ünyon Hanında

Acentası bulunmayan şehirlerde acenta aranmaktadır.

Telefon: Beyoğlu — 2003

...Milliyet,, in Edebî Romanı : 9

YÜZLERCE ÇELAL

— BIRINCI KISIM —

Bürhan Cahit

...aymakam Celâl ve arkadaş ...(Aynilkum) kumandanlığı ...ında buraları karış karış ...nmişlerdi.

...ağda kalan Tedmür harabe ...demiryolu arasındaki bu ...gezginci aşiretlerin ceve...hı idi.

...aymakam Celâl gittikçe ...şan silâh seslerini ve bu...ukları mevkii hesap ederek ...üsademenin ric'at eden or...rakendelerile Araplar ara ... olduğunu tahmin etti.

...am) dan çıktıkları saatten ...geriden haber almamışlar... ...akat o vaziyete nazaran ...an kıt'alarının (Şam) a kımının yürüyüşüne tabi olarak hareket eden kıt'a yirmi dakika sonra sık bir hurmalığa geldi.

Silâh sesleri kesilmişti.

Fakat önde giden yüzbaşı Rifatın keşif kolları yıldırım gibi geri dönerek şu haberi verdiler:

Bin kadar Arap atlısı hurmalığın arkasındaki vadide perakende bir piyade kıt'amızla vuruşark efrat ve zabitanı esir etmişlerdir. Araplar aldıkları ganaim ve esirlerle harekete hazırlanmaktadırlar.

Kaymakm Celâl derhal tertibat aldı.

Mitralyöz takımını hurmalık ...

Bölüklere kumanda eden zabit arkadaşları harpte pişmiş genç kahramanlardı. Bu şekilde çete müsademelerinde ateş gibiydiler. Vaziyeti derhal kavradılar.

Akşamın artan loşluğu içinde çevirme hareketini, esasen zafer neşesile intizamını bozan aşirete hissettirmeden bitirdiler. Ve bir anda dolu dizgin Arapların üzerine atılan süvariler tüfenklerini kullanmağa bile lüzum kalmadan yalın kılıç önlerine düşen Arapları doğramağa başladılar.

Kaymakam Celâl sol cenahta küçük bir tepede yanındaki yüz elli süvarisile vaziyeti kontrol ediyordu.

Araplar ummadıkları bu baskından şaşırdılar. Sür'atle hayvanlarına atladılar ortada beyaz bornoslu reislerinin etrafına toplanıyorlardı. Kaymakam ...ni görebiliyordu.

Onun endişesi baskına uğrayan Arapların bu hırsla ellerine düşen Türkleri öldürmeğe kalkmalarıydı. Onun için Kaymakam Celâl hücum kıt'ları kumandanlarına sür'atle hareket etmelerini söylemiş, kendisi de icabına göre vaziyet almağa karar vermişti.

Araplar ilk şaşkınlıktan çabuk kurtuldular. İki taraftan çevrildiklerini anlayınca Kaymakam Celâlin pek iyi tahmin ettiği gibi şimendifer yolu istikametinedeğil çöl tarafına doğru kaçmak istediler.

Süvarilerin birer alev dilimi gibi kalkıp inen kılıçları leş gibi sert ve kirli Arap vücutlarını pastırma gibi doğruyor, müthiş çığlıklar kopuyordu.

Kısmı küllisi reislerin etrafına toplanan Araplar iki yanlarından inen bu müthiş darbeden bir an evvel kurtulmak için bütün kuvvetlerile çöl istikamet...

Süvariler kıskaçtan kurtulan rapları takip etmediler. Yalnız hayvanlarından inip tüfeklerile ateşe başladılar.

Mesafe çok müsaitti. Araplar daha tüfek ateşi altında iken ummadikları yerden, dolu dizgin, iltica etmek istedikleri hurmalıktan keskin ve müthiş bir mitralyoz ateşi başladı.

Kaymakam Celâl Arap saflarının bu kesici ateş önünde birer duvar gibi takım takım yıkılıp dağıldığını görüyordu. Araplar o zaman tamamen ihata edildiklerini, kurtuluş imkânı olmadığını anladılar.

Mitralyozlar keskin bir taraka ile ateş yağdırıyor ve ihata hareketini tamamlıyan süvariler yaylım ateşle arada kalan Arapları çekirge gibi kırıp düşürüyorlardı.

Bu cehennemi badirenin sonu yoktu. Ateş cenderesi içinde kurtulmak imkânı kalmadığını Araplar zaten şaşkın ve ...mak üzere silâhlarını namlılarından tutarak havaya kaldırdılar.

Bu kargaşalık ve şaşkınlık içinde mevcutlarının yarısına yakın zayiat vermişlerdi.

Ve Kaymakam Celâl kıt'a kumandanlarına ateş keserek teslim olan Arapların silâhlarını almaları emrini gönderinceye kadar gerek tüfek ve gerekmitralyoz ateşi bütün şiddetile devam etti.

Efrat ve zabitler Arapların zaif kıt'alarımıza bilhassa alil ve hasta askerlerimize yaptıkları işkence ve şenaatleri bildikleri için hırs ve intikam kesilmişlerdi.

Şimdi silâhlarının zaferi önünde dövüşmeyi bırakıp hayatlarını kurtarmak için teslim olduklarını görünce bu namert düşmana canını bağışlamayı bile arzu etmediler.

Fakat kumandanın emri ateş saçan namlıları susturdu. Yüz... Celâl biraz evvel gördüğü esir Türk askerlerini görmek için atını sürdü.

Onlar kendilerini işkenceli bir ölümden kurtaran silâh arkadaşlarını görünce çılgın gibi koştular.

Akşamın alaca karanlığı içinde Kaymakam Celâlin etrafına toplanan bu Türk askerleri bozulan cepheden gelen dağınık alaya mensuptular. Yedi zabitle üç yüz askerden ibaret bu kıt'a Halebi tutmak için gece gündüz cebrî yürüyüşle giderken iki defa Arap aşiretlerinin baskınına uğramışlar ve ilk müsademede cephanelerin sarfettikleri için bu taarruza ancak yüz elli tüfekle mukabele edebilmişler.

Kolundan yaralı bir yüzbaşı anlattı:

— Yine teslim olmıyacaktık. Süngü ile müdafaa yapacaktık. Fakat aşiret reisi zabitler teslim olun...

Birinci sahifeden geçen yazılar

Bile bile Hakikate Göz yumanlar

(Başı 1 inci sahifede)

Son Postanın muharriri köylünün mühim ve en büyük sarfiyatı arasında şekeri saymakla da çok yanılıyor. Galiba bu arkadaş, köylülerimizin şekerden ziyade bal ve pekmez yediklerini bilmiyor!

Cümhuriyet Halk Fırkasının ve hükûmetinin köylüler lehinde neler yaptığını, son günlerde bile vergi kanununun tadiylâtında onlara ne kadar geniş muafiyetler, imtiyazlar verdiğini izahını başka bir makâleye bırakıyoruz.

Son Postanın iddiasına göre "sanayiin himayesinden istifade etmek isteyen sermayedarlar her bulduktarı yerde havasız ve ziyasız han ve ahır köşelerinde fabrikalar açıyorlar. Bu fabrikalarda çalışma şeraiti çok acıdır. Kadın ve çocukların, bu pis havа içinde on iki saat çalışmaları sıhhat kanunlarına mugayirdir. Bunu sermayedarları himaye için yapıyoruz.

Bu iddianın çok mübalâğalı olduğunu söylemeğe mecburuz. Bir taraftan hükûmetin nizamı, diğer taraftan fabrikalardaki teamül; çalışma şeraitinin iddia edildiği gibi cereyanına mânidir. Fabrikalarda 12 saat çalışan amele varsa, fazla mesaisi için ücret alıyor, demektir. Son Postanın ne istediği hakiykaten anlaşılmıyor. Onun nazarında muazzam binalar yaptırmak, hattâ mevcut imkânlardan, vasıtalardan, binalardan istifade ederek küçük işlerleri kurmak ta ayni derecede hatadır. Halbuki memlekette, hiç olmazsa küçük sanayiin tesisi ve inkişafını prensip olarak kabul ettikten sonra başlamak için mutlaka yeni ve küçük binaların inşasını beklemek doğru olur mu? Şu da var ki, eğer, bahsedilen bu küçük fabrikalarda sıhhî şerait çok müsait değilse, bundan gelecek zarar, yalnız işçi sınıfına inünhasır kalmaz. Bu fena şeraitin tesirleri; işçilere olduğu gibi ayni yerlerde çalışmak mecburiyetinde olan patronlara ve sair alâkadarlara da şamildir. Bununla beraber önümüzdeki Meclis içtimalarında, müzakere ve intacı Fırkaca mukarrer olan iş kanunu, sermayedarların olduğu kadar amele ve işçi zümresinin de her türlü hukuk ve menafiini sıyanet edecek hükümleri havidir.

Son Posta, mevzuubahs makalesiyle, Cümhuriyet Halk Fırkasının işçiyi ve çiftçiyi fena şerait altındabundurduğunu, onların sermayedarların menafii lehine çalıştırdığını anlatmak, muhtelif vatandaş zümrelerinin say ve menfaatleri arasında âhenk gözetilmediğini göstermek istiyor. Eğer bu kanaati ve görüşü kendisince ciddi bir tetkik ve mütalea neticesi ise, gazetenin buna benzer tetkiyklerinde isabet aramak hatâ olur. Çünkü iddialarının realitelerle münasebeti yoktur. Eğer görüşlerinde ve ifadelerinde hakiykat sevgisi değil de, politika mülâhazası hâkim ise, ona da bir diyeceğimiz olmaz. O vakit te efkârı umumiye, en doğru hükmünü vermekte tereddüt etmez.

Şiirt Meb'usu
MAHMUT

Aşka dair ne düşünüyorsunuz?

(Başı 1 inci sahifede)

olmasın sanki.. Meselâ Sokratik aşk..! Üstat sürçü lisanda bulunduğunu anlamıştı, hemen tashih etti:

—Pardon, sokratik aşk başka manaya gelir. Plâtonik aşk diyecektim.. Hani şu maddî hiç bir isteği olmayan ilâhî sevgi. Ben böyle bir sevgi olabileceği ne gençliğimde inanmaz, Plâtonik aşk dedikleri zaman güler geçerdim. Şimdi anlayorum ki ihtiyarlıkta aşk, sade gözler le de tatmin edilebiliyormuş.

Tolstoï bir eserinde diyor ki: "erkek veya kadın, aşkı tahrik edici bir güzellik karşısında kalıp ta "ah, şununla birleşsem,, arzusunu zihinlerinden geçirdikleri gibi vuslat vaki sayılır,, der. Yalan mı sanki.. Yalnız gözlerinin aşkını tatmin için genç sevgililerin bütün cefalarına seve seve katlanan ihtiyar âşıklar az mı?

Ben aşk yüzünden harap olmuş ne ihtiyarlar bilirim ki sev diklerinin hiyanetine vâkıf oldukları halde kendilerinden vaz geçemezler.

Gençliğimde ben de sevdim. Hattâ bir defasında yeese kapılıp intihara bile kalkmıştım. Elimde tabanca, Alemdağı taraflarında günlerce dolaşıp durdumdu.

Artık bunların hepsi bitti.. Şimdi rahatım.. Her zamandan iyi düşünebiliyorum.. Olanı bi teni daha iyi görebiliyorum...

Bugün en büyük aşkım müta leadır. Öyle değil mi Hulûsi Bey?

Hulûsi Bey, gülümsedi:

Sizde her zaman için mutalea aşkı vardır...

Üstada son sualimi sordum:

— Niçin seversiniz?

Hüseyin Rahmi Bey bunu da cevapsız bırakmadı:

— Sevgi tenasülî vazife icabıdır. Fakat aşkta, hiç birimiz bunu hatıra getirmek istemeyiz.... Tenasülî vazifenin içine derin bir haz koymuş.. Tabiat kendi hesabına bizi istediği gibi çalıştırıyor...,,

Hüseyin Rahmi Beyin aşk hakkında düşünceleri işte bunlar...

Romanlarımıza ilk mahallî çeşniyi katan kıymetli muharririn sohbeti de romanları kadar tatlı... Üstatla konuşurken insan, yarattığı tiplerin her biri le ayrı ayrı tanışmış gibi oluyor.

M. Salâhaddin

Dünkü deniz yarışları

(Başı 1 inci sahifede)

Bilhassa hamlada Yusuf harikulâde idi. İkinci gelen Fenerliler yarışın sonuna doğru birinci ile aralarındaki mesafeyi kapatmak için çok çalıştı ise de muvaffak olamadı.

Yarışa yalnız Beylerbeyi kulübünün kıymetli kürekçisi Kâmuran H. ve dümendeki İffet H. iştirak ettiler ve güzel bir gösteriş çekişinden sonra birinci geldiler.

Bunu müteakıp altıncı yarış olarak iki çifte kıdemsiz yarışı yapıldı. Buna da iki kulüp girdi: Fener - Beykoz!

Beykozlular rakiplerini iki yüz metre açarak birinci geldiler.

Üç çifte Hanımlar müsabakasına yalnız Beylerbeyliler girdi ve muvaffakıyetli bir çekişle yrışı kazandılar. Hamlada Kâmran Süreyya Nihal ve provada Bergüzar Hanımlar bulunuyordu. Dümende gene İffet Hanım vardı. İki çifte kıdemsiz direkli yarışına gene iki kulüp girdi: Fener - Beykoz. Fenerliler uzun ve muvaffakıyetli çekişmelerden sonra rakiplerini geçerek birinci oldu. Bundan sonra padılbot yarışları vardı. Buna da Beylerbeyliler yalnız olarak iştirak ettiler ve kazandılar.

Bir çifte kıdemsizler yarışına buna da yalnız Fener ve Beykoz iştirak etti. Fener başın itibren aldığı tefevvuku idare ederek rakibini yendi.

İki çifte Hanımlar müsabakasına gene yalnız olarak Beylerbeyi iştirak etmiş ve kazanmıştır.

Bunu müteakıp günün en heyecanlı ve en zevkli yarışı yapılmıştır. Bu yarışa üç kulüp iştirak etmiştir. Fener, Beykoz, Beylerbeyi. Görünüşte her üç takım yekdiğerine müsavi gibi. İlk fırlayışta Beykoz iyi çıktı buna inzimam eden takımın hafifliği sayesinde rakiplerini on metre kadar açtı, bunu müteakıp Fener lagçe geliyordu. Beylerbeyliler sona kalmışlar. Fakat o kadar iyi kürek çekiyorlardı ki kendilerinden beş metre ileride olan Fenerlileri üç yüz metre sonra geçtiler. Ancak bu müddet zarfında Beykoz arayı 35 - 40 metre kadar açmıştı. Beylerbeyliler ne kadar mesafeyi kapatıyorlarsa da Beykozlular ellerinde ellerinde bulundu ğu bu tefevvuku bırakmayarak birinci geldiler. Beylerbeyliler cidden harikulâde çalıştılar. Yalnız bir nokta var ki orasını da iyice öğrenmeleri lâzım. İlk çıkışta sık kürek atıyorlar. Eğer bu hatalrını da tashih edecek olurlarsa bugünkünden çok iyi neticeler alabilirler.

Son amatör yarışı olarak iki çifte kıdemsiz Hanımlar yarışı yapıldı. ve yalnız olarak iştirk eden Fenerli Hanımlar güzel kürek çekerek müsabakayı kazandılar.

Bundan sonra iki tane profesyonel yarışı ve tahlisiyeler tarafından bir de resmi geçit yapılarak yarışlar bitirildi.

Bundan sonra kazanan kulüpler mükâfatları dağıtıldı ve bu deniz günü de böylece bitmiş oldu.

M. Ö.

Yeni neşriyat

Türkspor

Dünkü Beykoz deniz yarışları tafsilâtını da muhtevi olduğu halde zengin münderecat ile bugün intişar etmiştir.

Kandilli tepelerinde bir aşk faciası

(Başı 1 inci sahifede)

zabitin Kandillide oturan ve Eminönü merkezinde zabıtai belediye komiser muavini Emin Efendinin mah dumu 22 yaşında zabit vekili Vahit Efendi, kızın da gene Kandilli sakinlerinden Safer Bey ailesine mensup Felemenk bankasında daktilo 19 yaşında Belkıs Hanım olduğunu tesbit etmişlerdir.

Polisin yeknazarda cinayet tahmin ederek ele aldığı bu vak'a tetkikat ilerledikçe çok şayanı dikkat safhalar arzetmiş, hâdisenin yeni bir aşk faciası olduğu anlaşılmış ve öğrenilmiştir ki: Zabit vekili Vahit Efendi evvelâ Belkıs Hanımı öldürmüş, sonra öldürdüğü bu vücudün üzerine yatarak intihar etmiştir.

Faciayı mahallinden tahkik ettik. Aldığımız malûmatı berveçhi ati nak lediyoruz:

Vahit Efendi Harbiye mektebinden bu sene neş'et etmiştir. Küçüklüğünden beri mahallelerinde oturan Belkıs Hanımla tanışmakta ve onun la sevişmektedir. Yegâne emel ve gayesi mektepten neş'et eder etmez Belkıs Hanımla evlenmek, senelerin kuvvetlendirdiği aşkla bir aile yuvası kurmak, Belkıs Hanım da vaitleri, mektupları ve sözleri ile Vahit Efendiyi bu gayesinin bir gün tahakkuk edeceğine inandırıyormuş. Kendi aşkı gibi sevgilisinin aşkına iman eden genç mektebini bitirip te zabitlik diplomasını alır almaz, ona sevinç günlerinin yaklaştığını müjdelemiştir. Belkıs bu tebşire pek bigâne görünmemiş, fakat eskisi kadar da ateşin bir alâka göstermemiştir. Maamafih aşkının devam ettiğine Vahit Efendiyi inandırmıştır.

Tahmin edildiğine göre Belkıs Hanımın küçüklük aşkı bilhassa Felemenk bankasında daktiloluğa başladıktan sonra bir az sarsılmış, Vahit Efendiye karşı olan ruhî temayülü azalmıştır.

Son günlerde lâkaydi o dereceye varmıştır ki bunu Vahit Efendi de hissetmiş ve Belkısla bu hususta konuşmak ihtiyacını duymuştur.

Evvelki gece iki sevgili başbaşa saatlerce konuşmuşlar, küçüklük devrini, o devrin ihtisaslarını, istikbale ait görüşlerini, düşündüklerini tekrarlamışlar, daha ilk günden beri biribirlerine yazdıkları mektupları o kumuşlardır.

Sonra ne olmuş, burası belli değil, belki de iki genç sevgili aşklarının temadisini imkânsız görmüşler ve biribirlerinden ayrılmağa karar vermişlerdir. Belki de biribirlerinden ölürken bile ayrılmamaya ahtet mişlerdir. Verilmiş bir kararın neticesidir ki iki sevgili gece yarısından sonra kolkola girmişler, gezegeze Fıstıklı tepesine doğru yürümüşler, tepeye giden bir patikanın üzerinde bir selvi ağacının dibine oturmuşlar, orada küçükten beri biribirlerine yazdıkları mektupları bir araya koymuşlar ve bir kibrit çakarak ateşlemişlerdir. Bütün bunlar vak'a mahallinde bulunan küller, izler ve bazı emarelerden anlaşılmaktadır.

Gene anlaşılmaktadır ki bütün bu işlerden sonra Vahit Efendi evvelce hazırladığı tabancayı çıkarmış, evvelâ sevgilisinin kalbine tevcih ederek iki el ateş etmiş, sonra da kendi kalbine iki kurşun sıkmış ve sırtüstü düşüp ölmüş olan sevgilisinin üzerine kapanıp son nefesini vermiştir.

İki gencin beraber ölüm kararı vererek bu faciayi tevlit etmeleri ihtimali olduğu gibi, genç zabitin sevgilisinin başka bir gençle sevişmesinden ve kendisini ihmal etmesinden, ve yahut kendisile olan alâkasını kesmek istemesinden müteessiren kızı öldürmüş, sonra da intihar etmiş olması muhtemeldir.

Ölüm hâdisesinin gece yarısından sonra vuku bulduğu teeyyüt etmektedir. Vak'a ancak sabahleyin Hatice Hanım tarafından görülmüş ve zabıtaya ihbar edilmiş, polis ve adliye tahkikatı bunun üzerine başlamıştır. Zabıta ve adliye tahkikata devam etmektedir.

Son dakika

Son dakikada aldığımız malûmata nazaran vak'anın bütün mahiyeti anlaşılmıştır. Vahit Efendi evvelâ kıskançlıkla bir cinayet işlemiş, sonra intihar etmiştir.

Belkıs Hanım Felemenk bankasında daktilo olduktan sonra eskiden beri devam eden çocukluk aşkını unutmuş, daha büyük ve daha zengin hülyalara düşmüş ve zengin bir genci sevdiği için Vahit Efendiden yüz çevirmiştir.

Son sevdiği gençle mektuplaşırken bu mektuplardan biri Vahit Efendinin eline geçmiş, bu mektup faciann başlıca sebebi olmuştur.

Bu mektubun parçaları cinayet mahallinde bulunmuştur ve anlaşılmıştır ki Belkıs Hanım cinayete tekaddüm eden saatlerde Vahit Efendi li olmadığını bildirmiş, Vahit Efenye artık birleşmek imkân ve ihtimadi de kıskançlık ve asabiyetle kızı öldürdükten sonra intihar etmiştir.

MİZAH

— Çok zengin adam! On bin lira borcu var.

Şarkı

Bir bahçede alaturka şarkılar soyleniyordu. Halime hanım, kocası ve misafirleri gelip bir masada oturdular. O sırada bir şarkı söyleniyordu Halime şarkıyı beğendi ve garsonu çağırarak sordu:

— Bu şarkının ismini biliyormusun?

— Öğreneyim efendim.

Garson gitti. Aradan epi zaman geçti. Halime hanım sorduğunu unutmuştu. Nihayet garson geldi ve Halime hanımın kulağına eğilerek dedi ki:

—Koymaz mısın şu kalbime elini.

Ali Ticaret mektebi
HİMAYESİNDE
BANKACILIK ve TİCARET
Gece dersleri
Yeni kayt 15 temmuza kadar
Sultanahmette Ali Ticaret mektebine cumartesi, pazartesi, çarşamba 5 ten itibaren

Tuzla İçmeleri Açıldı
Sabahları Köprüden Haydarpaşa'ya hareket eden 7 ve ondan sonraki vapurların trenleri membalara gider.
Fiatlar tenzil edilmiştir.

Devlet Demiryolları İdaresi İlânları

Pendik Tuzla arasında kâin " İçme „ namile maruf su mahalline gidip gelecek yolculara bir suhulet olmak üzere bu sene de 3-7-931 tarihinden itibaren âtideki katarlar mezkûr mahalle kadar devam ettirilecektir.

Katar No.	Köprü hareket	Haydarpaşa hareket	İçme muv.	İçme hare	Köprü muvasal.
16-25	7,—	7,35	8,49	8,54	10,27
20-27	8,—	8,30	9,50	9,55	11,45
24-29	10,—	10,25	11,38	11,41	13,10
26-33	11,40	12,08	13,35	13,40	15,33
30-37	13,55	14,25	15,40	15,45	17,25
9	—	—	6,56	6,57	—
10	—	—	20,57	20,58	—

Bu katarlar seyrüsefer ettiği müddetçe 25-27-29 No Banliyo katarlarının tarifelerinde atideki şekilde tadilât icra edilecektir. Bu tadilât 3-7-931 tarihinden itibarendir.

25 No. katar: Pendik 9,14, Kartal 9,21, Maltepe 9,30 Küçükyalı 9,37, Bostancı 9,40, Suadiye 9,44, Erenköy 9,49 Göztepe 9,53, Feneryolu 9,56, Kızıltoprak 9,58, Haydarpaşa 10,05 tir. Vapurun Haydarpaşadan hareki 10,10 , Köprü'ye muvasalatı 10,27 dir.

27 No. katar: Pendik 10,28, Kartal 10,36, Maltepe 10,45 Bostancı 10,55, Suadiye 11,—, Erenköy 11,06, Göztepe 11,10, Feneryolu 11,14, Kızıltoprak 11,16, Haydarpaşa 11,25 tür. Vapurun Haydarpaşadan hareketi 11,28 Köprüye muvasalatı 11,45 tir.

29 No. katar: Pendik 11,55, Kartal 12,08, Maltepe 12,15 Bostancı 12,20, Suadiye 12,25, Erenköy 12,31, Göztepe 12,35, Feneryolu 12,39, Kızıltoprak 12,41, Haydarpeşa 12,45 dir. Vapurun Haydarpaşadan hareketi 12,53 Köprüye muvasalatı 13,10 dur.

Daha fazla malûmatın İstasyonların bekleme salonlarına talik edilmiş olan ilânlarda mevcut olduğu muhterem ahaliye ilân olunur.

* * *

Bir sene zarfında Derince limanına gelecek malzemenin tahmil ve tahliyesi kapalı zarfla münakasaya konmuştur.

Münakasa 22 temmuz 931 çarşamba günü saat 15 de Ankarada Devlet demiryolları idaresinde yapılacaktır.

Münakasaya iştirak edeceklerin teklif mektuplarını ve muvakkat teminatlarını aynı günde saat 14,30 a kadar münakasa komisyonu kâtipliğine vermeleri lâzımdır.

Talipler münakasa şartnamelerini beş lira mukabilinde Ankarada ve Haydarpaşa idare veznelerinden tedarik edebilirler.

* * *

Haydarpaşa - Eskişehir hattı üzerinde Bozöyük istasyonu civarında 257 ve 258 nci kilometrelerde vaki taş ocağından çıkarılacak4000M³ Balast ihraciyesi kapalı zarfla münakasaya konmuştur.

Münakasa 25 Temmuz 931 cumartesi günü saat 15 de Ankarada devlet demiryolları İdaresinde yapılacaktır.

Münakasaya iştirak edeceklerin teklif mektuplarını ve muvakkat teminatlarını aynı güdne saat 14,30 kadar münakasa komisyonu kâtipliğine vermeleri lâzımdır.

Talipler münakasa şartnamelerini iki lira mukabilinde Ankarada veya Haydarpaşada idare veznelerinden tedarik edebilirler.

Istanbul Belediyesi ilânları

Su fıçılarında kullanılmak üzere lüzumu olan bir milyon damga kurşunu kapalı zarfla münakasaya konmuştur. Taliplerin şartname almak için her gün levazım müdürlüğüne müracaatları münakasaya girmek için de 150 liralık teminat makbuzile şartname ve teklif mektubunu mühürlü zarfa koyarak ihale günü olan 16 temmuz 931 perşembe günü saat on beşe kadar Encümeni daimiye vermeleri.

Milliyet'in tefrikası : 71

Köle

İbrahim Bey ayni hiddetli sesle haykırdı:

— Koş, Kamer'e söyle.. Şimdi buraya gelsin!

Kamer dadı beyin davetine derhal icabet etti. Fazla ağlamaktan yanakları kıp kırmızı olmuştu.

— Söyle bakayım. Ne biliyorsan hepsini başından sonuna kadar anlatacaksın!

İbrahim Bey de mutat sükûnetinden eser kalmamıştı.

Kamer kendini tutamıyarak hüngür hüngür ağlamağa başladı.

— Vah yavrucuğum.. Canım ciğerim.. Beni bıraktın da nereye gittin?.. Biraz evvel odasına girdim. Sokak elbiseleri orada yoktu. Pencere de arkası açıktı.. Ne oldu? Nereye gitti? Allahım sen bilirsin!

İbrahim Bey kendine malik olmayan bir adam gibi bahçeye koştu.

Bahçe kapısından Kerime hanımın penceresinin altına kadar çıplak ayakların izi görünüyordu. Kapıdan, giren adam doğrudan doğruya Kerime'nin penceresine gitmişti. Ayni zamanda ayni adamın sarmaşığa tutunarak pencereye kadar tırmandığı anlaşılıyordu. İbrahim Bey ayak izlerini takip etti. Ayni istikamette çocuk ayağı gibi mini mini bir çift ayağın izleri farkolunuyordu. Bu iki ayak izi bir deve ayak izlerinin yanında kayboluyordu.

Hakikat İbrahim Beyin gözleri önünde birden bire parladı. Yolda yanından geçip kendi arabasını geride bırakan deveci!.. Demek kendisine bu düşmanlığı eden adam o idi.

Bu düşmanın Kadri Bey olduğu gün gibi âşikârdı. köçekleri seyredeceğine doğrudan doğruya gitmiş olsaydı, vapuru kaçırmıyacak, öylelikle belki de karısı ile âşıkını Mudanya vapurunda tanıyıp yaka lattırabilecektir.

İbrahim Bey ruhunun yarasına derman oluyormuş gibi karısının baş örtüsünü halâ elinde tutarak Fettah'a sordu:

— Bana bak! Azat olmak istiyor musun?

Haremağası kulaklarına inanamıyormuş gibi bir an İbrahim Beyin yüzüne baktı. Sonra:

— Beni yalnız bir şey daha fazla memnun edebilir, dedi.

— Ne memnun edebilir?

Arap gözlerinin akını meydana çıkaracak cevap verdi:

— Yusuf Paşanın ölümü!

— Karımı bulduğun gün o muradına da nail olursun. İşte sana söz veriyorum. Şimdilik İstanbul'a dönmekten başka çare yok. Arabaya yeni atlar koşulsun. Derhal yola çıkacağız!

Çok geçmeden İbrahim Bey ikinci defa olarak yola çıktı. Bu sefer Fettah kapkara çehresile habis bir ruh gibi arabacının yanına oturmuştu. İbrahim Beyin aklına türlü türlü ihtimaller geliyordu. Kerime'nin kaçmasından Yusuf Paşa'nın her halde malûmatı vardı. İbrahim Bey bunu Paşa'ya zorla itiraf ettirecekti.

Karısını en tabii olarak araması lâzım gelen yer babasının evi olabilirdi.

Mudanya'ya geldikleri zaman İbrahim Bey Fettah'a yeni bir takım talimat verdi ve içini yiyip bitiren acıyı unutmak için güvertede dolaşmağa başladı. Çok geçmeden İstanbul ufukta seçilmeğe başladı.

İbrahim Bey vapurun yanaşmasını güç bekledi. Mümkün olsa karaya uçup gidecekti. Vapur yanaşır yanaşmaz kendini dışarıya dar attı, en yakın arabaya atlayarak emretti.

—Sadrazamın konağına çek. Nerede olduğunu biliyorsun, değil mi?

— Biliyorum Efendim. Şişli de değil mi?

— Evet Şişlide... Hızlı sür anladın mı?

İbrahim Bey düşünceli bir tavurla arkasına yaslandı. Yol bir türlü bitmek bilmiyordu. Nihayet konak gözüktü. Araba durmadan bey on sekiz yaşında bir delikanlı çevikliği ile dışarı atladı. Kapıyı açan adama:

— Paşa ile işim var, dedi. Kendini hemen şimdi görmek istiyorum.

İbrahim Bey odanın kapısını bir tarafa itip içeri girdi.

— Affedersiniz Beyefendi. Paşa Hazretleri çiftliktedir. Gelecek haftadan evel dönmiyecekler.

— Çabuk efendini bul. Ben saraydan geliyorum.

İbrahim Bey maksadına erişmek için yalanın her şeklini mübah gören takımındandı.

—Paşa hazretleri içeri misafir alma diye bana sıkı sıkı tembih etti. Ama devlete ait bir iş varsa ona diyeceğim yok!

Haremağası bir ân müteredddit bir tavırla serkâtibe baktı. Adam daha bir şeyler söylemek istiyordu. Fakat İbrahim Bey buna vakit bırakmadan emretti

— Söyle Efendine selâmlık odasına gelsin. Kendisi ile orada görüşeceğim.

İbrahim Bey koridordan sür atle geçti ve Paşanın hücrei mesaisinin kapısını açınca kayın babasile yüzyüze geldi:

İkisi de birbirine saldırmak üzere olan boğalar gibi bir müddet bakıştılar, İbrahim Bey daha fazla beklemeye lüzum görmeden taaruza geçti.

— Kerime beni bırakıp Kadriye kaçtı!

— Ne kadar çabuk!

—Kızının kaçacagını biliyordun. Kızını sen saklıyorsun.

— Kızımın ne yaptığından hiç malûmatım yok. Buraya gelecek olursa ben onu kocasının evine göndermesini bilirim. Fakat Kerime'yi ne diye zahmet edip arıyorsun? İlk kaçan karım o değil ki..

Paşa bu sözleri küstah bir tavurla söylemişti.

— Kerime benim karımdır benim mahımdır. Ona sen yardım edip evinden kaçırtıyorsun

Yusuf Paşa imalı bir tarzda

— Kim bilir? dedi. Belki kendisine hüsnü muamele etmemişsinizdir.

— Sersemlik edip alafrangalık olsun diye ona akran muamelesi ettim; her arzusunu yerine getirdim. Kendisini tanıdıktan sonra o kadar çok sevdim, o kadar çok sevdim ki.. Onu incitmemek için dokunmağa korkuyordum. Şimdi Kerimesiz bana dünya zindan oldu. Onsuz yaşayamıyacağım. Söyle bana, Kerime'yi nerede bulabilirim? Bana bir akıl öğret!

İbrahim Bey bu sözleri söylerken gözlerinde gaip karısına karşı olan bütün iştiyak ve tehassüsü parlıyordu.

(Bitmedi)

FLİ-TOKS

FLY-TOX

BİLUMUM HAŞERATI

ÖLDÜRÜR

Kokusu sıhhi ve latiftir

Fen Memuru Aranıyor

Telgraf aletlerile yazı makinalarını tanzim ve işletmek ameliyelerine ve saat veya buna mümasil sair şeylerin tamirine vakıf tecrübeli Türk fen memurları isteniyor. Fransızcaya vukuf şayanı arzudur. Taliplerin (Fen) rumuzile İstanbul 176 numerolu posta kutusu adresine yazmaları

İnşaat münakasası

İmroz Kaymakamlığından:

Çanakkale vilâyetine tabi İmroz kazasında muhasebei hususiye akarı olarak müceddeden bir HÜKÛMET KONAĞI İNŞA EDİLECEKTİR.

Bedeli muhammeni yirmi bin liradır. Münakasa kapalı zarf usulile yapılacak talipler metro mürabbaı üzerine fiat verecekler proje ve şartnameyi fenniyeleri İmroz kazasında Çanakkale nafıa dairesinde ve Ankara İstanbul vilâyetlerindedir. Mezkûr makamlardan şartnameyi fenniyeleri arayabilirler. Temmuzun yedinci salı günü İmroz kazası kaymakamlık makamında ihalei kat'iyesi saat 16 da icra edileceğinden o güne kadar taliplerin münakasa kanununa tevfikan şeraiti lâzime ile yüzde yedi buçuk dipozitolarını muhasebei hususiyeye yatırmaları ilân olunur.

Kars Vilâyetinden:

Ardıhan yalnız Çam yolunda 14/200,21/900 23/461 25-500 ncı kilometrelerinde vâki 12/00 18/00 24/00 66/00 metre açıklıkları ve 24,373 lira 18 kuruş bedeli keşifle kazık ayaklı ahşap döşemeli dört adet köprülerin yeniden inşası 29/6/931 tarihinden itibaren yirmi gün müdetle ve kapalı zarf usulile münakasaya vaz'ına karar verilmiştir.

1 — Ehliyet vesikalarını haiz olanların münakasa şeraiti umumiyesinin birinci ve ikinci maddelerinde yazılı vesaikın münakasa gününden lâakal sekiz gün evvel Vilâyet Nafıa Baş Mühendisliğine tevdi etmeleri.

2 — Münakasa tafsilâtı proje ve şartnameler sureti musaddakaları Nafıa Baş Mühendisliğinden alınabileceği.

3 — Münakasaya iştirak edeceklerin münakasa ve ihale kanunile şartname ve tafsilâtı dairesinde hazırlayacakları teklif mektuplarını tarihi ihale olan 19-7-931 pazar günü saat 15 ten evvel Vilâyet Daimi Encümen riyasetine vermeleri ve müteahit fen memuru iş hususunda müteahit derecesinde msul olduğundan mukavelenameyi müteahhitle beraber imza etmesi lâzımgeleceği ilân olunur.

Askerî san'atlar mektebi müdürlüğünden;

Askerî fabrikalar umum müdürlüğünün emirlerile bu sene mektebimize talebe kayt ve kabul edilmiyecektir. Mektebe re'sen veya mektupla müracaat edenlere cevap verilmeyeceği ilân olunur.

Ist. Limanı sahili sıhhiye

merkezi baş tababetinden:

Kapalı zarf usulile 50,000 kilo ÇUBUK KÜKÜRT alınacaktır. münakasa günü 18 Temmuz 931 tarihine müsadif cumartesi günü olarak tespit edilmiştir. Taliplerin KÜKÜRT hakkındaki şartnameyi görmek üzere her gün Galata Karamustafapaşa sokağında merkezimiz levazım dairesine müracastları. Münakasaya iştirak edilmek üzre mezkûr KÜKÜRT için münakasa kanunu mucibince hazırlıyacakları teklif mektuplarını münakasa günü saat 14 e kadar komisyona vermeleri ve mezkûr saatte komisyonda bulunmaları ilân olunur.

BÜYÜK TAYYARE Piyangosu

6. cı keşide 11 temmuz 1931 dedir

Büyük ikramiye

200,000 Liradır

Ayrıca: 50,000 - 40,000 - 25,000 - 15,000 - 10,000 - LİRALIK İKRAMİYELER ve 100,000 Liralık

Bir mükâfat vardır.

Terkibinde külliyetli miktarda iyot tanen ve fosfat mevcut olup ensicei uzviyeye sürati temessülü sayesinde, kansızlığa, vereme istidadı olanlara ve bilhassa emrazı asabiye ve zafiyeti umumiyeye tesiratı şifaiyesi vardır.

Genç kızlarla, çocuklarda tesiratı nafiası pek seri olup renksiz, hastalıklı, zayıf, sıraca ve ya kemik hastalıklarına müptelâ çocuklar az zaman zarfında diş çıkarırlar. Çabuk yürürler. Tombul tombul olurlar.

Sui itiyatla sabavetini ve gençliğini sui istimal eyliyenlere, ademi iktidara pek müessirdir. Kanı tezyit ve tasfiye, hazmı teshil, renge tazelik ve veçhe taravet bahşeder. Bez. evram, cedir, çocukların yüz ve başlarındaki çıbanlar, ergenlik ve ekzemada pek müessirdir.

Hasan kuvvet şurubu Avrupa'da birinciliği ihraz eylediği gibi bütün âlemi tababette takdir tevlit eylemiş, ecnebî ve memleketimizin etibbasının raporlarını kazanmıştır. Şişesi 60 büyük 100 kuruştur. Deposu: Hasan ecza deposudur. Eczacılara ve toptancılara büyük tenzilât.

HAMIZI-BEVLIN (ASİT URİK) KURBANLARI

Tıp akademisi reisi sabıkı profesör (Lansero)tarafından tavsiye edilmiştir

Paris hastahaneleri mütaahhitleri

Şatelen müessesatı

15 büyük mükâfat

damla (inme)

fartı semen

romatizma

alâmı mafsaliye

hamızı bevl (asit urik) ile zehirlenmiş, alâm ve ıztırabatın tahtı tehdidinde bulunmuş olanlar ancak

URODONAL

sayesinde halâs olabilirler. Zira urodonal; hamızı bevlı halleden yegâne maddedir. bilûmum eczahanelerde satılır

M. M. satın alma komisyonu ilânı

Ordu ihtiyacı için onaltı kalem eczayı tıbbiye, dört kalem kodak veya ağfa filimleri, bir kalem katküt ayrı ayrı şartnamelerde oldukları halde6-7-931 pazartesi günü saat 14, 14,30. 15 de pazarlıkla alınacaktır. Taliplerin şartnameleri hey'etimizde görmeleri ve ihale saatinden evvel teminatlarile hey'etimizde hazır bulunmaları.(438)

* * *

Afyon Karahisardaki merkez kıtaat ve müessesatının ihtiyacı olan Çam ve Meşe odunu kapalı zarfla münakasaya konmuştur ihalesi 6 temmuz 931 pazartesi günü saat 13,30 da Afyon Karahisarda askerî satın alma komisyonunda yapılacaktır. Taliplerin şartnamesini almak ve münakasaya iştirak etmek üzre teminatlariyle mezkûr komisyona müracaatları. (397)

Beşiktaş Sulh Hukuk Hakimliğinden:

Avukat Şevket Beyin müvekkilleri Leman ve Tazende Hanımlar ile Diko Abdi, Emin, Bektaş, ve Cemal Ağalar ve Nazife ve Nazikeda Hanımlar ve Cavidan Hanım veresesinin şayian mutasarrıf oldukları Beşiktaş Süleymaniye mahallesinde Küçük çiftlik caddesinde kâin ve iki kulübe ve elli sekiz incir ve dut ağacını havi 38 numaralı bostan ile dokuz dut ağacını muhtevi 30 numaralı bostanın izalei şüyuu zımnında açık artırma usulile satılması mukarrer olduğundan ve her iki bostan 13505 zıra' murabbamda olup beher zırama bir buçuk lira kıymet takdir edilmiş olduğundan talip olanların ve daha ziyade malûmat almak isteyenlerin 9-8-931 tarihine müsadif pazar günü saat 14 te kıymeti muhammenesi olan 20257 liranın yüzde onu nisbetinde pey akçesini müstashiben 931-668 dosya numarasile Beşiktaş sulh mahkemesine müracaatları ilân olunur

Tayyare cemiyeti mübayaat komisyonundan:

Numune ve şartnameleri veçhile evlenme evrakile noter evrakı tab' ettirileceğinden taba talip olacakların pey akçaları ile birlikte 4-7-931 cumartesi günü saat 15 te piyango müdürlüğünde müteşekkil tayyare cemiyeti mubayaat komisyonuna müracaatları.

DEVREDİLECEK İHTIRA BERATI

"Hassaten hava sefaini nakliyesi için dümen vaz'ı" hakkında olan bir ihtira beratı talebi için İstanbul Vilâyet celilesine 3 Temmuz 1928 tarihinde takdim olunup 19333 numara ile mukayyet müracaat üzerindeki hukuk bu kere ferağ veyahut icare verileceğinden mezkûr ihtirayı satın almak veyahut isticar etmek arzusunda bulunan zevatın İstanbul Bahçe kapı Taş Han No. 43 - 48 de mukim vekili H. W. ISTOK efendiye müracaat etmeleri.

1931 Türkiye güzellik Kraliçesi inci dişli NAŞİDE SAFFET HANIM kullanmakta olduğu "BİOKS„ diş macunu ile diş fırçasından sonderece memnun kaldığını beyan etmektedir.

BİOKS diş macunu ile fırçaları Türkiye diş tabipleri cemiyeti tarafından tavsiye edilmektedir

Askerî fabrikalar ilânları

100 ton Elektrolit tutya

6,5 ton Nikel

Yukarıda yazılı malzeme ayrı ayrı kapalı zarf usulile 9-9-1931 tarihinde saat 15 te ihalesi yapılacaktır. Taliplerin şartnameyi almak için Ankarada satınalma komisyonuna müracaat eylemeleri ve vakti muayyenden evvel zarfların komisyona tevdi eylemeleri.

(2878)

* * *

As. Fb. U. müdürlüğünden:

150 ton saf yumuşak kurşun

Yukarda yazılı malzeme kapalı zarf usulile 5-9-1931 tarihinde saat 15 de ihalesi yapılacaktır. Taliplerin şartnameyi almak için Ankarada Satınalma komisyonuna müracaat eylemeleri ve vakti muayyenden evvel zarfların komisyona tevdi eylemeleri.

(2821)

* *

28-6-931 tarihinde kapalı zarf usulile münakasası icra kılınan 48280 kilo imalat çeliğine teklif edilen fiyat bahalı görüldüğünden pazarlıkla 20-7-931 tarihinde saat 15de alınacaktır. Taliplerin zirde yazılı vesaikle yevmi mezkûrda müracaatları.

1 — Ticaret odasında mukayyet olduklarına dair vesaik.

2 — Analiz raporu.

3 — Bu çeliklerin DİN numaralarına muvafık olduğunu tahriren bildireceklerdir.

(3011)

"Fruit Salt" ve "Eno" isimlerile etikettleri fabrikanın alâmeti farikasıdır.

Eyi ve tam bir sihhat için muntazam bir hazim lâzimdir. Tatli müleyyin ve taami lâtif olan Eno's "Fruit Salt" size bunu temin, mideyi takviye ve barsaklari tanzim eder.

ENO'S 'FRUIT SALT'

Sabah ve akşam bir bardak su derununda bir kahve kaşığı kâfidir.

BİLÛMUM ECZANELERDE SATILIR.

Istanbul Gümrükleri Bas Müdürlüğünden

Baş müdürlük binasile müştemilatının deniz cihetine nazır cephesinin badana, yağlıboya vesair tamiratının 8-7-931 çarşamba günü alenî münakasası yapılacaktır.

Mimar veya mühendis olması lâzımgelen taliplerin bu baptaki şeraite ittilâ husulile beraber yevmi mezkûrda saat on dörtte evrakı lâzimeyi müstashiben baş müdürlükteki komisyona müracaatları.

Şirketi Hayriyeden:

Boğaziçi vapurlarına mahsus yaz tarifesi temmuzun altıncı pazartesi sabahından itibaren tatbik olunacaktır. Tarifeler cumartesi sabahından itibaren gişelerde satılacaktır.

Deniz Levazım Satınalma komisyonundan:

8000 ton Rekompöze kömürü 20 Temmuz 931 pazartesi günü saat onbirde ihale edilecektir.

Deniz kuvvetleri ihtiyacı için yukarda yazılı 8000 ton Rekompöze maden kömürü kapalı zarfla münakasaya konulmuştur. Münakasa zamanı olmak üzre tayin edilen Temmuz 931 ayının yirminci pazartesi günü zevali saat 11 de talipler tarafından kapalı zarf usulile teklif edilecek fiatlar muvafık görüldüğü takdirde ihale edileceğinden şartnamesini almak isteyenlerin her gün ve vermek isteyenlerin ihale gün ve saatinde Kasımpaşada deniz müzesinin umum kapısı üstündeki deniz levazım Satınalma komisyonuna müracaatları.

Ist. Limanı Sahil Sıhhiye

Merkezi Baş Tabipliğinden:

Vesaiti nakliye ihtiyacı için 2000 ilâ 2500 teneke benzin kapalı zarf usulile münakasaya konulmuştur.

Münakasa g inü 25 temmuz 931 tarihine müsadif cumartesi günü saat 14 on dört olarak tespit edilmiş olduğundan taliplerin mezkûr benzine ait şartnameyi görmek üzere her gün Galatada Kara Mustafa paşa sokağında kâin merkezimiz levazım dairesine ve münakasaya iştirak edebilmek için de münakasa ve ihalât kanunu mucibince ihzar edecekleri teklif mektuplarını münakasa vaktinden evvel komisyona makbuz mukabilinde tevdi eylemeleri ilân olunur.

Seyrisefain

Merkez acentesi: Galata Köprübaşı B. 2362; şube acentesi: Sirkecide Mühürdarzade hanı 22740

PİRE-İSKENDERİYE P. (İZMİR) 7 Temmuz Salı 10 da Galata rıhtımından kalkacaktır.

TAVİL ZADE VAPURLARI AYVALIK-İZMİR POSTASI

T.Z **Saadet** vapuru her Pazartesi akşamı saat 17 de Sirkeciden hareketle Gelibolu, Çanakkale, Ayvalık ve İzmire azimet ve Çanakkaleye uğrayarak avdet edecektir.

Yolcu bileti vapurda da verilir.

Adres: Yemişte Tavilzade biraderler telefon İstanbul 2210

SADIK ZADE

Biraderler vapurları

Karadeniz postası

Dumlu Pınar

vapuru 5 Temmuz **PAZAR** günü akşamı 17 de Sirkeci rıhtımından hareket edecektir.

Ucuz fiatla **Satılık Piyano**

Beyoğlunda Olivo sokağında 1 numerolu Ekrem Bey apartımanına müracaat.

ALEMDER ZADE MEHMET VAPURLARI

Lüks ve seri Karadeniz postası

Bülent VAPURU 6 temmuz **Pazartesi** günü akşam saat 18 de Sirkeci rıhtımından hareket edecek iskelelere azimet ve avdette uğrayacaktir.

Yük ve yolcu için Sirkecide Vezir iskelesi sokok karşısında No. 61 acentasine müracaat. Tel. 21031

ÇİKOLAT CEMİL

ŞEKERCİ HAFIZ MUSTAFA VE MAHTUMU

Bahçekapı Hamidiye caddesi 90

Banka muhasebesi (Kömürcüyan)

Ihtisas muhasebelri Banka	100
„ „ Şirket	100
„ „ Sanayi, Ziraat	80
Ameli ve tatbikî kambiyo	50
Yeni muhasebe usulü	175
Ticarî malûmat ve bankacılık	150
Iktısat ilmi	125

PONDS

KREMİ

VANİSHİNG CREAM (Gündüz için)

COLD CREAM (Gece için)

Mes'ul müdür: Bürhaneddin