PERŞEMBE
2 TEMMUZ 1931
6 ncı sene, No. 1935
NUSHASI 5 KURUŞTUR

Milliyet

Başmuharriri: Siirt Mebusu MAHMUT

BUGÜN
2 nci sahifede:
1— Istanbulun ilk günleri.
2— Harici ve son haberler.
3 üncü sahifede:
1— Maznuna tokat atan müddei umumi.
2— Pamuk piyasasında tereffü görülüyor.
4 üncü sahifede:
1— Felek, 2—Roman
5 inci sahifede:
1— Kadın, 2- Moda 3- Askerlik 4 Sinema 5-Mizak

Kazanç Kanununun Meclisin Teşrinisani içtimaına kalması ihtimali vardır

Meclis 20 temmuzda mesaisini bitirecek

Kazanç ve Muamele Vergileri

Muhtelit encümen bu sabah ilk içtimaını aktedecektir

ANKARA 1 (Telefonla) — Bütçe encümeni masraf bütçesinin müzakeresini ikmal etmiştir. Bundan sonra mülhak bütçelerin tetkikine başlayacak, onları takiben de 1931 bütçe lâyihasını görüşecektir.

Kazanç kanunu lâyihası

Henüz iktısat encümeninde müzakeresi ikmal edilen ve bugün maliye encümenine tevdi olunan kazanç kanunu lâyihasının müzakeresi Meclisin teşrinisani içtimaına kalması ihtimali vardır.

Meclis ancak 20 temuzda mesaisini bitirecektir.

Muhtelit encümen toplanıyor

ANKARA, 1 (Telefonla) — Muamele vergisi lâyihasını tekrar müzakere ve tetkik edecek olan muhtelit encümene bütçe encümeni bugün atideki zevatı aza olarak seçmiştir:

Hasan Fehmi (Gümüşhane), Mükerrem (Isparta), Süreyya (Aksaray), Rana (İstanbul) ve Kemal Zaim Beyler muhtelit encümen yarın sabah birnci içtimamı aktedecektir.

Yüzde 3

Darülfünun bütçesinden kesilecekti, fakat kesilmedi

Karar Darülfünunda memnuniyet hasıl etti

Bütçede yapılacak yüzde on umumî tasrruf meyanında 800 bin lira olan Darülfünun bütçesinden de yüzde üç kesilmesine karar verilerek 30 bin lira tenzili zarurî görülmüştü. Halbuki Darülfünunda barem bu sene tatbik edilmiş ve sekiz yüz bin lira ile bütçe uçuca tesbit edilebilmişti. 30 bin liranın kesilmesi baremin tatbikına imkân bırakmıyordu. Bu hususta teşebbüsat ta bulunmak üzere emin vekili Mustafa Hakkı Bey Ankaraya gitmişti. Dün Ankaradan Darülfununa gelen hususi bir haberde bütçe encümenin o bu 30 bin lirayı kesmekten, müessesenin selâmeti noktai nazarından vazgeçmiştir. Bu haber Darülfünun muhitinde büyük bir memnuniyet uyandırmıştır. Bu suretle baremin tatbikı kabul olunacaktır. Darülfünun emini Muammer Raşit Bey bugün Paristen şehrimize gelcektir. Mumaileyhin bütçe hakkında vekâletle temas etmek üzere Ankaraya gitmesi muhtemeldir.

M. Raşit B.

İstizah Takriri

ANKARA, 1 (Telefonla) — Hükûmetten istizah takriri hazırlanmıştır. Takririn yarın (bugün) Meclise tevdii muhtemeldir.

İlk Brezilya Sefiri

İtimatnamesini vermek üzere dün Ankaraya gitti

Brezilya hükûmetinin Türkiye sefiri M. Pimental Brandas dün akşam Ankaraya gitmiştir.

Sefir cenapları Ankarada Hariciye Vekâletile temas etrikten sonra, itimatnamesini Reisicümhuh Hz. ne takdim edecektir. M. Pimental ilk defa memleketimize gelmektedir. Mumaileyh bir muharririmize dün Tokatliyanda kabul ederek şu beyanatta bulunmuştur:

— Türkiyeye sefir tayin edildiğimden dolayı son derece mütehassisim. Büyük inkılâbınızın kuvvetli hamlelerini çok sevdiğim Türklerden uzak bulunduğum zamanlarda da yakından vet bir hissi takdirle takip etmekte idim. Büyük reisiniz Gazi Mustafa Kemal Hz. ile iftihar edebilirsiniz. Türkiyeye ait haberleri Pariste müşavir bulunduğum esnada Milliyet gazetesi vastıasile takip ediyordum. Gazi Hz. Türkiyeyi tamamile bir garp memleketi yapmıştır. Henüz kendilerile müşerref olamadığım bu büyük adam için içimde derin bir hürmet hissi duyuyorum.

Memleketimizi çok samimi ve sevimli bir hava içinde buldum. Uzun zaman güzel Türkiyede kalmak bahtiyarlığımı arzu ediyorum.

Sefir cenapları hayatı siyasiyesini şöyle anlattı:

— Hariciyeye intisabım 1912 senesinde olmuştu. Hariciye nezaretine ikinci kâtiplikle girdim. 1914 terfi ederek 1915 e kadar Brezilyada kaldım. O sene Paraguvaya maslahatgüzar tayin edildim. 1922 de Brüksel sefareti müşaviri oldum. 1926 da Brezilyanın Cemiyeti Akvam heyeti murahhasasına iştirak ettim. Bu sıralarda müzakere edilen Musul meselesinde Türkiye noktai nazarını müdafaa ettim. 1927 de Paris sefareti müşaviri oldum. Ve şimdi de Türkiyede ilk sefir bulunuyorum.

Brezilya ile Türkiye arasında dostane bir rabıta ve samimiyet vardır. Bu dostluğun daha ziyade inkişafına bütün kuvvetimle çalışacağım. Türkiyede ilk defa olarak iki sene evvel Brezilyaya bir sefir göndermiştir. Brezilyadan Türkiyeye en fazla kahve ihraç edilmektedir. Burada sarfolunan kahvenin yüzde 95 i Brezilyadan gelmektedir. Biz de Türkiyeden

(Devamı 6 ıncı sahifede)

M. Pimental Brandas

Aşka dair ne düşünüyorsunuz?

Sami Paşa zade Sezai Beyin fikirleri

Sezai B., aşk için "o düşünülmez bir düşüncedir!„ diyor

Dağınıklık içinde samimiyet ifade eden bir salon.. Duvarlar resim dolu: Eski aile hatıraları olacak... İşte Madritte çıkarılmış grup halinde bir fotoğraf.. Şu büyük çerçeveli resim de üstat Sezai Beyin babası: Rümuzulhikem muharriri Sami Paşa.. ve işte en eski dostun resmi:

Hâmitten bir nazarı perestişkâr..
21 mayıs 928

Ve nihayet işte üstadın kendisi. Kuvvetli hafızasında yer etmiş olduğuma sevinmedim değil:

— Tanımaz mıyım efendim, zannederim Resimli kitap için gelmiştiniz...

Anketin mevzuunu söylediğim zaman irkildi:

— Oooo.. efendim, sualiniz pek korkunç .. Hele bu yaşta kolay cevap verilir şeyler değil...

Sezai Bey, gözlerini kapadı; derin bir istiğrak hali içinde tekrar etti:

— Aşk... demek aşktan bahsedeceğiz... Dünyada en büyük hakikat bu ikisi: Aşk ve ölüm.. Aramızda kısa bir sükût.. Sezai Bey, suali tekrar etrikten sonra gaibe hitap eder gibi anlatıyor:

— Aşka dair ne düşünüyorum? Fakat o kendisini düşünmeyenlere

(Devamı 6 ıncı sahifede)

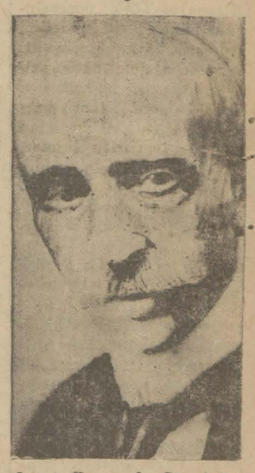

Sami Pş. zade Sezai Bey

Politika

Falih RIFKI

HAVA

Bir Amerikalı muharrir Rusya için yazdığı bir kitapta diyor: "Bir gece Moskova sokaklarında dolaşırken, metruk bir çocuk kümesine rasladım. Bunlar Volka köylerinin öksüzleri idi. Yaklaşıp sordum:

— İçinizden hanginiz Allah'a inanıyor?

— Hiç birimiz! diye yüzüme güldüler.

Bu çocukların dinsizliği nereden geliyor? Çünkü ne bir şehirde bulunmuşlar, ne mektebe gitmişler, ne de herhangi bir ihtilâl müessesesinin nüfuz ve telkini altında kalmışlardı.

Uzak bir köyde ayni tecrübeyi yaptım. Çocuklar benimle alay ettiler ve dinsizlikle övündüler. Bu köyde Sovyet yoktu; mektep ve telkinci yoktu.

Hayır, ihtilâl, havayı öyle bir madde ile doldurmuştur ki, bu hava teneffüs olunduğu zaman din ve ıytikatlar kendiliğinden yanıyor; bilhassa gençlerde!

KÜFÜR

Muhalefetin maksadı ne olduğunu soruyorsunuz. Belki kuru bir hırs, belki kör bir menfaat kavgası! Fakat tuttuğu sistem, havayı öyle bir madde ile dolduruyor ki, bu hava neffüs olunduğu zaman Ankara'ya karşı, şeflere karşı, hattâ büyük zafere karşı bütün ıymanlar sönebilir.

Yarın kurtuluştan bahsettiğiniz vakit çocuklarınız yüzünüze gülebilir; vaziyfe, mes'uliyet, ahlâk ve faziylet kelimelerini ağzınıza alacak olursanız, karşınızdakinin hiç bir iyi hissi yerinden oynamaz.

Halbuki bizim yeni nesillere kuvvet olarak vermek istediğimiz, kör itikatlar değil, şuurlu bir ahlâk ve hakikat aşkıdır.

İhtilâli polis ve jandar

(Lûtfen sahifeyi çevirin)

Yankesicinin birisi bir adam öldürdü

Yakalanan katil daha on gün evvel hapisaneden çıkmıştı

Katil Deli Ligor

Evvelki gece saat 23 de Beyoğlu İstiklâl caddesinde Tokatliyan civarındaki tramvay tevekkuf mahalinde bir cinayet olmuş, Ligor isminde bir yankesici Rüştü isminde bir adamcağızı öldürmüştür.

Sabıkalı güruhundan olan ve zabıta nezareti altında bulunan (zabıta nezareti altında bulunmak sabah akşam mensup bulunduğu karakola giderek defteri mahsusa imza atmak demektir.) Ligor tramvay durak yerinde bir zatı çarpmak üzere gözlüyormuş, bir aralık kalabalıktan istifade ederek çarpmak istediği zatın cebine elini sokmuştur. Fakat Ligorun bu hareketini küçük Bayram sokağın da 16 numaralı evde oturan ve o esnada orada tramvay beklemekte olan Rüştü Süleyman Efendi görmüştür.

Rüştü Süleyman Efendi Ligorun bu hareketine mâni olmak istemiş, çarpılmakta olan zatı ikaz etmekle beraber, Ligoru da kolundan yakalamıştır.

Ligor Rüştü Süleyman Efendinin bu hareketine kızarak kavgaya başlamış, ve bu kavga esnasında adamcağızı sustalı çakı ile bacağından ve kolundan ağır surette yaralamıştır.

Bu esnada da polisler yetişmişler, Ligoru yakalamışlardır.

Rüştü Süleyman Efendiyi de hastahaneye nakletmişlerdir. Fakat zavallı adam fazla kan kaybettiği için yarım saat zarfında vefat etmiştir. Vak'a tahkikatına müdei umumî muavini Salâhaddin B. vaz'ıyet etmiştir.

Ligor 18 yaşındadır. Deli Ligor denmekle maruftur ve tımarhaneye girip çıkmıştır. Ligor muhtelif sabıkaları olan bir serseridir ve son mahkûmiyetini on gün evvel bitirerek hapishaneden çıkmıştır

Piyangomuz

16 temmuz perşembe akşamına kadar gönderiniz

Hediye piyangomuza iştirak etmiş olan karilerimizin 16 Temmuz Perşembe akşamına kadar topladıkları kuponları idaremize göndererek, mukabilinde kur'aya girecek numaralı birer fiş almalarını rica ederiz

Kuponların tebdil müddetini 16 Temmuza kadar temdit edişimiz taşra karilerimizin de ovakte kadar kupanlarını tebdile vakit bulmalarını temin içindir.

Taşradan kupon gönderen karilerimizin, kuponları mukabilinde ayırdığımız fiş numaralarını gazetemizde isim ve adreslerile, kur'adan evvel, neşredeceğiz.

Hediyelerimize gelince, herkesin işine yarayacak büyük küçük muhtelif kıymetlerde birçok eşya intihap ettik. Bunların listesini yakında neşredeceğiz.

Abbas Hilmi Pş. asarı atika mütehassısı

ELGRAT, 30 (A.A) — Sabık Hıdiv Abbas Hilmi Paşa, Yugoslavya ile Arnavutluk hududunda Ohri gölü civarında Mısır hanedanının izini ve mezarlarını bulmak üzere hafriyat yapacağını söylemiştir.

Dük d'Aost'ein sıhhati

TORINO, 30 (A.A) — Dük d'Aoste'ın sıhhî vaziyeti hakkında neşredilen raporda mumaileyhin hastalığının ağırlaşmış olduğu yazılmaktadır. (Stefani)

Breslau'da bir hâdise

BRESLAU, 1 (A.A) — Komünistler birçok mağazaları yağma etmişlerdir. Tüccarlar mağazalarını kapamışlardır. Sokaklarda devriyeler gezmektedir.

Amerikada sıcaktan ölenler

NEV—YORK, 1 — Amerikada sıcak dalgası devamdadır. Şimdiye kadar sıcaklardan ölenler beş yüzü bulmuştur.

Litvanya-Vatican

VARŞOVA, 30 (A.A) — Kovno'dan bildirildiğine göre, Litvanya ile Varican arasındaki siyasi münasebat kesilmiştir. Zira Papanın vekili Bartoloni'nin Litvanya hududu haricine çıkarılması üzerine Vatican'da Litvanya sefirine iade etmiştir.

Kovno'da, yeniden münasebata girişilmeden evvel, Litvanya hükûmetinin yeni bir konkordato akti için müzakerata girişmek tasavvurunda bulunmakta olduğu söylenmektedir.

Ermeniler

Suryede müslümanlara yapılmış olan mezalime dair A. H. Beyin vesikalara müstenit yeni bir eseri

Ermeniler

Serlevhasile yakında "Millivet„ sütunlarında

Bu sene çıkan diş tabiplerimiz

Tıp fakültesi Diş Tababeti şubesinden bu sene 26 diş tabibi mezun olmuştur. Bunlardan ikisi Türk ve biri de Bulgar Hanımlardır.

Bulgar kadının ismi Madam Karuva'dır. Zevci M. Karuva da ayni zamanda zevcesi ile beraber bu sene diş tabibi olarak çıkmıştır. Erkekler içinde bir de İranlı vardır.

Genç diş tabiplerini tebrik eder ve mesleklerinde muvaffakıyetlerini dileriz.

reye ve ne
kte kadar?

KARA, 1 (Telefon-
ş muharririmizden) —
lif gazetelerin zehir ve
ıaçn neşriyatı devam edi-
ahıslara sataşıyorlar, mü
lere çatıyorlar, mukadde-
l uzatıyorlar. Sanki neş-
devrinin irticaı teşvik e-
uhalefeti başka bir kıya-
kisve ile ayaklanmış et-
aldırıyor.

he yok ki bu neşriyat saf
r üzerinde fena tesirler
aktan hali kalmıyor. Ma-
süf memlektimizde umu-
r temayül var. Halk her
ede yazılan her şeyin doğ
una inanıyor.

inanış yüzünden memle-
zaman zaman maruz kaldı
âketler, kanlı maceralar
mdur.

kıa bu gibi yalan ve tezvir
mananların sayısı son za-
arda çok azalmıştır. Fakat
alma nisbeti ileride mem-
için herhangi bir zarar ve
keye mâni olacak bir nis-
hâlâ bulmuş değildir. O-
içindir ki hakikî vatanper-
rin izhar ettiği endişelere
vermek lâzım ge'iyor.

emen hergün birçok vatan-
arın şifahî ve tahrirî sorgu
arizlerine hedef oluyoruz:
ümet niçin bu fesat unsur-
a meydanı boş bırakıyor?
buat hürriyeti nâmına saf
ndaçların ruhlarında ve mâ
yatında bunca tahribat ya-
bu adamlara niçin bu kadar
amaha ediliyor?

ekrar ediyoruz, bütün bu
şeler pek yerindedir. yalnız
a muhakkak ki, memleketi
e edenler bütün bu hallere
ı lâkayıt bulunmuyorlar.
amahanın da, hürriyetin
ir hududu vardır. İfsadatın
ri bu hududu aşınca alâka-
ların harekete gelmeleri pek
fidir.

. H. F. ve onun hükûmeti
memlekette medenî mânasi-
ürriyetin matbuat hürriyeti
teessüsünü istiyorlar. onla-
bu arzuyu yalnız hürriyete
n muhabbetlerinden, kendi
rvetlerine olan imanların-
gelmiyor, bu arzuyu doğu-
en esaslı sebep, hükû-
t ve fırkanın Türkiyede mat
t hürriyetinin hududunu ve
nasını anlamayanlara, onu
retinceye kadar, hazmettirin
e kadar çalışmayı ve taham
il etmeyi ayni derecede esaslı
vazife bilmelidirler. Çünkü
ciddî, müsbet bir tenkit ve
inakaşa hürriyetinin lüzumu
samimî olarak kani bulunu-
ruz. Binaenalayh ne fazla en
şeye, ne de tehlikeyi büyüt-
eğe mahal yoktur.

Esasen mevcut kanunlar ve
ikûmetin kanunî salâhiyetleri
le bu fesat ateşini bir hamle-
söndürmeğe müsaittir. Hü-
imetin şimdiye kadar böyle
r karar ve tedbir almaması e-
ıslı hiç bir fikir ve zümreye
tinat etmeyen bu muhalif tas-
klarına kıymet vermemesin-
endir. Eğer bütün hâlis vatan-
aşlar salim bir fikir vemuhake
e ile bu betbahtların kıymet-
zliğini, fena niyetlerini anlar
e öğrenmeğe muvaffak olursa
rtada hiç bir endişe, hiç bir
ehlike mevzuu kalmaz.

Unutmamalı ki hayatta uğra
ığımız bir çok musibetler, en
iyade muhataplarımızı iyi ta-
ımamaktan ileri gelmiştir.

Siirt meb'usu
MAHMUT

No : 50 — Yazan : M. Yavuz

Papa Beşinci Martendi

O da Şark ve Garp kiliselerinin birleşmesini isteyordu

İmparator cismen hasta oldu ğu gibi, fikren de rahatsızdı. Manastıra çekilmişti.. Fakat, sarayında duyduğu teesürler o nu manastırın sakin köşelerin de de rahat bırakmıyordu. Manueli bu hale koyan Türk korkusuydu.

O, Türklerle hoş geçinerek, altan alta onlara düşmanlık ederek, o zaman kadar Bizans'ı kurtarabilmişti.

Şimdi oğlunun, Yuanis Paleologos'un sultan Murad'a meydan okuması âlenî ve cüretkârane husumetlerde bulunması, onu büsbütün korkutuyordu.

(Bizans)ın Türk pençesinden kurtulmak için gideceği bir yol vardı. Latin klisesine ilti ak etmek. Manuel bütün salnatı müddetince bu hisle ken i oyalamış ve Bizans'ı kurmıştı. Fakat, artık bunu apa da anlamıştı: Rumlar, ürkler tarafından sıkıştırıldık ça bu arzuyu ortaya atıyordu. onra vaz geçiyorlardı.

O sırada Papa, beşinci Marten'di.

Papa da Şark ve Garp klise lerini birleştirmek istiyenlerdendi.

Marten her türlü fedakârlığı yapmıştı. Her iki mezhebe men sup olanların evlenmelerine mü saade etmişti. Rumların yardımına gidecek olanlara, Rumla rın Türklere karşı yapacakları harpte iane verenlere aflar ilân edilmişti. Papa, Türklere cephane satanları afaroz etmişti.

Papanın bu kadar fedakârlığına karşı Manuel gene tereddüt etti: Çünkü Sultan Murat la muahede yapılmıştı; payitaht için Türk korkusu kalmamıştı!

Bundan başka, Manuelin bir ayağı da çukurda idi. Böyle bir zamanda mezhep değiştirmek. çetlerinin hâtırasını yıkmak cinayetti. Nihayet Manuel'le oğlu Yuanis Papaya cevap verdiler.. Ve Türk kuvetlerin (Bizans) surlarına dayandığı sıra larda Papa'nın ayağına koştuklarını unuttular.

Papaya gönderilen ikinci bir hayet vasıtasile, Garp ve Şark kliselerinin birleşmesi için bir umumî meclisi ruhaniye ihtiolduğunu, bu mecliste bütün murahhasların bulunmasını, yolların daima açık olabilmesi için de bütün Avrupanın Türklerle sulh etmelerini, Bizans hazinesinde harbedecek on para kalmadığını, meclisin masarifini papanın vermesini teklif ettiler.

Papa bu teklif karşısında hayrette kalmıştı. Heyet bir iş görmeden geri döndü.

Maamafih, bu hadiseden sonra imparator Manuel çok yaşamamıştı. Yetmiş yedi yaşında (21 temuz 1425) öldü.

Manuelin zevcesi, Kostantin Daragazez'in kızı idi. İmparato riçeden beş oğlu dünyaya gelmişti. (1)

Manuel gayet halim tabiatlı idi. Gençliğini Bursa sarayında, gazi hünkârın yanında geçirmişti.

Sarayda herkesin muhabetini kazanmıştı. Birinci Murat, Manueli kendi oğlu gibi sever di. Manuel Beyazıt Beyin de muhabbetini kazanmıştı. Hatta daha sonraları, imparator olup ta Beyazıt Beyle arası açıldığı zaman, Beyazıt Beyin mizacını nazarı dikkate alarak ona göre davranmış ve (Bizans)ı kurtarmıştı. Mamafih, Beyazıt Beyin satvetine ve azmine karşı Bizans'ın kurtulması imkânsızdı. Manuele bu imkânı bahşeden (Timür) felâketi olmuştu. Musa çelebi babasının azmine hakikî bir varisti. Fakat, bu sefer de Mehmet çelebinin saltanat hırsı Manuel'i büyük bir felâketten kurtarmıştı. Hasılı düşman istilâsı, kardeş ihtirası Türklerin parlak gayelerini yıllarca geriletmişti.

Manuel öldükten sonra, Yuanis tamamile hür kalmıştı. Kendisinin ne bir saltanat şeriki, ne muhteris bir rakibi vardı. Türk kuvvetine karşı irtikâp ettiği günahı o da anlamıştı:

Yuanis, Bizans tahtına tek başına talip olur olmaz, Sultan Murad'a bir heyet gönderdi. Bu hey'etle saltanatını haber verdiği gibi, babasile yapılan müsalehanın devamını da temenni etmişti. Sultan Murada Karadeniz sahilinde bir çok yerler verdi. Her sene vergi makamında 300000 akça vermeğe razı oldu. Gerçi bu büyük bir para değildi.. Fakat, bu tezellül, Yuanis'in bir kaç sene evvel gösterdiği kahramnlıkla telif edilemezdi.

Yuanis, Bizans surlarının selâmeti için bunu ağır görmedi. Ve Sultan Muradı daima memnun etmeğe çalıştı. Zaten ceddi birinci Yuanis amcası Andronikos, babası Manuel hepsi de, (Beyazıt) Beyin sarayına vergiler takdir etmemişler miydi?

Sultan Mehmet ihtiyar sihirbaz (Zamora) ya sordu:

— Yuanis'in kardeşi (Kostantin) o vakit nerede idi?

(Bitmedi)

(1) Yuanis, Teodoros, Andronikos, Kostantin ve Dimitriyos..

---

kolaylıkla bastırabilir; aklını şaşırmış bir kaç serserinin mahkeme ve kanun terbiyesini ve-ilir.

ürümüş dökülmüş bir ah- bozulmuş ifsat edilmiş bir eviyat, artık üstünde hiç ir ideal temeli tutturulamıyan bir boşluktur.

TEHLİKE

Halbuki Türkiye, yarın fay-a ve menfaat verir tüccar he-plarından fazla, sarsılmaz bir iyman, aşınmaz bir ahlâk ister. İymansız ve ahlâksız bir insan, Türkiyen'in inkişaf ve tekâmülü işlerinin baş döndürücü ağırlığı ve zorluğu karşısında hemen ümitsizliğe, kaskatı bir hutbinliğe düşer. "Hakikat yürür!,, derler. Fakat sağına soluna bakmadan başıboş yürüyüp giderse, varmış olduğu yerde tek başına da kalabi-.

Ahlâkın hiç bir faydası olmadığı, ahlâksızlığın kâr getirir bir san'at olduğu fikri, bir an'ane haline gelmeden ve kökünden kazınmalıdır.

Politikada yalnız hizmet ve faziylet kapısı açık bırakmalıdır.

Falih RIFKI

Bir tayyare rekoru daha !

PARIS, 30 (A.A) — Kadın tayyareci Maryse Bastie Pazar günü saat 5, 02' de Lebourget karargâhından uçmuştu. Mumaileyha, gönderdiği bir telgrafta Nijni — Novgorod civarında Urino'da bilâhâdise yere indiğini bildirmektedir. Bastie, 2900 kilometrelik bir mesafe katetmek suretile şimdiye kadar 2655 kilometre ile Amerikan tayyareci Zimmarly'nin bir kişilik ve 40 beygir kuvvetinde bir tayyare için tesis ettiği cihan mesafe rekorunu kırmıştır.

Alp dağlarından gelen sel

VIYANA, 30 (A.A) — Alpa dağlarından Zell havalisinde Kaprun köyünden 500 metre yüksekten akan bir çay tufanı andıran bir yağmurdan sonra taşmış ve kaya parçaları, çamur yığınları ve devirdiği ağaçları sürükliyerek coşgun bir sel halinde Kaprun ve biraz daha aşağıda kâin Fusch köylerini istilâ etmiştir. Bu taş ve çamur deresi bu iki köyden birkaç ev yıkarak diğer hanelerin alt katını hakiki bir bataklık haline getirmiştir. Elektrik tesisatı kısmen harap olduğu için iki köy karanlık içindedir.

Italya acaba ne teklif edecek?

932 tahdidi teslihat konferansı için Italya'nın mühim bir teklifinden bahsediliyor

Romadaki Mülâkat

Mussolini'nin cevabı Almanya'da memnuniyet uyandırdı

ROMA, 30 (A.A) — Alman nazırlarının Italyayı ziyaretleri hakkında M. Mussolini tarafından verilen samimî cevap Berline dün akşam gelmiş ve gayet büyük bir memnuniyet hâsıl etmiştir.

Gazetelerin hepsi Italya hükûmetinin gösterdiği bu nezaketin iki hükûmet reisleri arasındaki sıkı temasları bir kat daha arttıracağını ve Italya ile Almanyanın menfaatlerini dah müspet ve sağlam bir sahada tespit edeceğini ehemmiyetle kaydeylemektedir. Bu mülâkatın Temmuz nihayetine doğru yapılacağı umumiyetle zannolunmaktadır. (Stefani)

LONDRA, 30 (A.A) — Alman Başvekili M. Bruning ile Hariciye Nazırı M. Kurtius'un yakında Romaya gidecekleri hakkındaki haber Londrada pek büyük bir alâka uyandırmıştır. Amele fırkasının fikirlerini neşreden gazeteler 1932 Şubatında toplanacak tahdidi teslihat konferansında Italyanın bütün dünyada hüküm süren iktisadî buhranı halledecek mahiyette gayet mühim bir teklifte bulunacağını yazmakadır.

M. Mac Donald'ın nutku

LONDRA, 29 (A.A) — M. Mac Donald, avam kamarasında, maliye bütçesinin kabulü dolayısile terki teslihatın bugünkü vaziyetinden bahsetmiştir. M. Mac Donald, 1932 senesi konferansına iştirak edecek olan murahhasların girişilmiş olan taahhütlerin icra edilip edilmediğinin hemen anlaşılabilmesi için her devletin taahhütlerini sarih bir surette gösterecek bir mukavelename ihzarına gayret etmeleri ümidini izhar etmiştir.

İtalya matbuatı ne diyor?

ROMA, 30 (A.A) — Italyan diplimasi mahafili, M. Brüning ile M. Curtius'un Roma'ya seyahat tasavvurlarını müsait bir surette karşılamaktadır. Mezkûr mahafil bu seyahatin M. Laval ve Briand ile yapacakları mülâkattan sonra icra edilmesi temennisini izhar etmektedir. Ayni mahafil bu telâkinin Fransız—Alman münasebatı ve binnetice Avrupanın umumî vaziyeti üzerinde bir tesir yapacağı mütaleasında bulunmaktadır.

Fransa - Amerikan müzakeratı

LONDRA, 30 (A.A) — Reuter ajansı Washington'dan istihbar ediyor:

Hükûmet mahafili dün akşam, harp borçları hakkında Fransa ile Amerika arasında cereyan eden müzakerelerin vaziyetini ciddî olarak tavsiye etmekte idiler. Mezkûr mahafil, maamafih Amerika hükûmetinin ümitsiz bulunmadığını da ilâve ediyorlardı. Pariste devam olunan müzakerat M. Mellon'un M. Laval ile son mülâkatı yaptığı evvelki akşamki safhadadır. Vaziyet hiç değişmemiştir.

Ispanyada intihabattan sonra

MADRIT, 30 (A.A) — Dahiliye nazırı M. Maura saat 18,5 ta gazetecilere vaki beyanatında Malaga'dan gelen haberlerin bu şehirde sükûn hüküm sürmekte olduğunu bildirdiğini söylemiştir.

Meb'us intihap edildiği halde aleyhinde takibat yapılan binbaşı Franco hakkında sorulan bir suale verdiği cevapta M. Maura bu meselenin Harbiye Nazırının salâhiyeti dahilinde olduğunu beyan etmiştir.

M. Maura, Granata şehrinde umumî bir grev yapmağa çalışıldığını, fakat valinin bu grevin önünü almağa muvaffak olduğunu ilâve etmiştir.

Nazırın beyanatına göre Kurtuba şehrinde de ziraat amelesi tarafından grev yapmağa teşebbüs edilmiş fakat belde muhafızları şehir sokaklarında motosiklet ve kamyonlarla dolaşarak gereve mâni olmuşlardır.

Atina mektubu

Selânik Karışıklığı

ATINA, — Son günlerde Selânikte Musevî unsuru aleyhine vukua gelen hâdiselere dair İstanbul gazeteleri aldıkları haberleri neşretmiş olsalar gerektir. Bu mektubumla meselenin iç yüzünü anlatmak istiyorum. Evvelâ bilinmek lâzımdır ki, Yunanistanda anti semitisme denilen Yahudi aleyhtarlığı yoktur. Diğer taraftan Makedonya payitahtında bilhassa kesafet arzeden Museviler de, mahallî makamatın şikâyetine sebebiyet vermiyen kanuna muti ve çalışkan insanlardır.

Hâdise şöyle olmuştur: Bir kaç gün evvel Selânikte çıkan "Macedonia,, gazetesi, M. İsaak Levy'nin Selânik şubesinin murahhası sıfatile Maklie Musevî cemiyetinin geçen sene Sofyada toplanan kongresine iştirak ettiğini yazmıştı. Bu kongrenin bir celsesinde Bulgar murahhasları Makedonyanın muhtariyetinden temenni yollu bahsetmişler. Böyle bir temennide bulunan da Sofya haham başısıdır.

Atinada Venizelos aleyhtarı gazeteler bu haberden bahsederlerken, Yunanistandan giden Musevî murahhasları şiddetle muahaze etmişlerdi. Bu suretle de Yunanistandaki Musevî unsurunu milliyet aleyhindeki fikir ve cereyanlara kapılmakla ve hattâ komünistlikle ittiham etmişlerdi.

Selânikteki musevî cemaati bu isnatları ret ve tekzip etmekle beraber, Makabe cemiyeti kongre mesaisinden bahseden raporda bu celseye yazıldığı şekilde temas ediyordu.

Murahhaslardan M. Cohen kendisinin bu celsede hazır bulunmadığını, bulunduysa bile söylenilen sözleri anlamamış olduğunu izah etti. Hükûmet gazeteleri de dahil olmak üzere matbuat, hiç olmazsa Yunanistana avdetinden sonra protestoda bulunmıyan Cohen efendiyi takbih ettiler.

Muhalefet gazetelerinin ellerine doladıkları bu hikâye talebeyi sabık muharip cemiyetlerini tahrik etti ve bunlar milli hislerinin sevkile 24 haziranda Maccabé cemiyeti binasına hücum ettiler, orada bulunan gençleri hırpaladılar, dördünü yaraladılar, evrak ve defterleri alıp götürdüler.

Diğer bir grup ta musevî mahallesine giderek, musevilere dayak atmak suretile karışıklık çıkardılar.

Selânik polis kumandanlığına, cemiyet binasına ve musevî mahallesine jandarma kuvveti göndermesi için vuku bulan müracaata, kumandan fırıncıların grevi melhuz olduğundan jandarma kuvvetlerinin başka taraflara sevkedildiği ve elinde gönderecek kuvvet bulunmadığı cevabını verdi.

Musevi meb'usu M. Bizantzi mecliste derhal tedabir alınmasını ve mücrimlerin şiddetle tecziyesini hükûmetten istedi.

Başvekil milliyetperverlerin bu hareketinden bahsederken, musevî unsurunu sena etti ve asayişin derhal iade edileceğini söyledi. M. Venizelos Sofyaya giden musevî murahhasının hareketinde şayanı takbih bir şey görmediğini de ilâve etmişti. Yahudi unsurunun komünist olarak ithamı bahsinde de, eğer yahudi komünistler varsa, bunların Yunanlı hiristiyan komünistlerden farksız muzır insanlar olduğunu, çünkü yahudisinin de, hiristiyanının da din ve hükûmet aleyhine çalıştıklarını söyledi.

Bütün fırka reisleri de yahudi aleyhtarlığı şeklindeki hareketi protesto ettiler ve musevi unsurunun sadakatini ilân eylediler.

Mahallinde olmadığımız için bu karışıklıkların tamamen nihayet bulup bulmadığını bilmiyoruz. Bazı malûmata göre, asayiş tamamen iade edilememiştir. Bütün matbuat M. Venizelosla fırka reislerinin tavru hareketlerini tasvip ediyor. Lâkin Yunan gençliğinin millî hislerinin makduh olamıyacağını da ilâve ediyorlar. Maamafih 24 haziran vak'alarına sebep olanların da tecziyelerini istiyorlar.

SELANIK, 30 (A.A) — Kalamarya mahallesinden gelen 2 bin şahıs Campbell yahudi mahallesine istilâ ederek "intikam,, avazeleri ile yahudilere hücum etmişlerdir. Anarşist unsurlar ve bir takım şüpheli şahıslar da nümayişçilere iltihak etmişlerdir. Bu esnada bir yangın çıkmış ve 2 baraka yanmış ve 11 baraka da hasara uğramıştır. Bir kişi ölmüş ve 10 kişi de yaralanmıştır. Yahudiler evlerini terkederek kırlara kaçmışlardır. Bir mektep ve bir havra tahrip olunmuştur. Zabıtanın takibatına uğrıyan mütecavizler barikatlar yapmışlar ve zabıta kuvvetlerine karşı ateş açmışlardır. Asayiş ancak saat 2 de iade olunmuştur. Bunun muhafazası için fevkalâde tedbirler alınmıştır; örfî idarenin ilânı derpiş olunuyor.

Malinoff'un Beyanatı

Sulh ve sükûn içinde memleketin itilâsına çalışacağız

SOFYA, 30 (A.A) — Başvekil M. Malinoff yeni kabineyi tasdik ettirerek Kıralın nezdinden çıkarken matbuata şu beyanatta bulunmuştur:

Bulgar milleti ve Kıral kabineyi itimatlarile şereflendirdiler. Şimdi onlara karşı vazifemizi ifa etmek sırası bizimdir. Kabine memlekete namuslu bir hükûmet ve siyasi, iktisadi, mali, imkânlar dahilinde ıslahat verecektir.

Bulgar hemşerisinin bizden mucize değil, mümkün ve mantıki olan şeyler beklediğine kaniim. Bilha , mali sahada pek müşkül şerait dahilinde işe başlıyoruz. Maahaza, nevmit değiliz. Bütün gayretimizi memleket müvacehesinde dikilen müşkülleri iktiham için sarfedeceğiz. İktisadî ve malî salahın ilk şartı sulh ve sükûnun ihlâli için kimseye ve hiçbir vesile ile müsaade etmiyeceğiz. Memleketin itilâsını temin için ecnebi devletlere itimat telkin eden bir harici siyaset lâzımdır.

Hükûmet sulhun, samimi bir dostu ve onu bozmak istiyen herkesin düşmanı olacaktır. Hükûmet, iyi beynelmilel münasebetlerin bekçisi olacak ve büyük devletlerin itimat ve müzaheretine nail olmak için bütün gayretini sarfedecektir. Dahilde sulh ve sükûn, komşularla iyi münasebat mevcut ve büyük devletlerin itimat ve müzahereti olmaksızın ulgaristanın normal inkişafına ve refahına imkân yoktur. Bu kabinenin tekmil programının hulasasıdır. Bunun tahakkukuna çalışacağız ve parlamentoda müzaheret edecek herkesin minnettarı olacağız.

M. Malinoff'un programı

SOFYA, 30 (A.A) — Yeni Başvekil M. Malinoff, kabine listesini Kırala tasdik ettirdikten sonra gazetecilere beyanatta bulunarak yeni hükûmetin programını hülâhatan anlatmıştır. Programda haricin itimadına ve beynelmilel iyi münasebetlere istinaden ahvali maliyenin ıslahı derpiş edilmektedir.

Hindistanda kargaşalık

SIMLA, 29 (A.A) — Agra'dan gelen bir telgrafnameye nazaran bu mıntakada çiftçiler arasında birtakım kargaşalıklar çıkmıştır. Dört kişinin ölmüş olduğu ve birçok kişinin yaralandığı söylenmektedir.

Arazi vergisini almağa gelen mali ye memurlarını birtakım köylülerin tehditkârane bir tavurda karşılamış oldukları söylenmektedir.

Grahisahja kasabasında vaziyet o kadar vehamet kesbetmiştir ki polis ateş açmak mecburiyetinde kalmıştır.

Kral İbnissuut istifa etmeyor

KUDÜS, 30 (A.A) — Hicaz Kıralı İbnissuudun istifa etmek niyetinde bulunduğuna dair şayi olan haber resmen tekzip edilmiştir.

Devlet Demiryolları idare[si] peşin maaş usulünü kaldır[dı]

ANKARA 1 (Telefonla)— Devlet Demiryolları ve Lim[anları] idaresi peşin maaş usulünü ilga etmiştir. Maamafih birde[n] bu kararın tabikı memurları müzayakaya düşüreceği mülâ[hazaları] ile muvakkat tedbirler ittihaz olunmuştur.

Tam teşekküllü 50 nahiye

ANKARA, 1 (Telefonla) — Hükûmet Meclisten tam [teş]küllü elli nahiyenin daha teşkili için tahsisat talep etmişti[r].

Cihan Siyonist kongresi açıldı

BALE 1 (A.A.) — Cihan Siyonist kongresi açılmıştır. [Kon]greye 3000 murahhas iştirak etmektedir.

Alman nazırlarının Italya seyaha[ti]

ROMA, 1 (A.A.) — Bütün gazeteler İtalya hükûmet[i] ile Alman nazırları arasında vuku bulacağı bildirilen mülâ[kat]ehemiyetini dikkatle kaydediyorlar. "Le Tevere,, gazete[si] cümle diyor ki: "Avrupa Fransız - Alman mülâkatının sü[lh]tahakkuk ettiğini görecektir.,

Konyada yağmurlar devam ediyor

KONYA 1 A.A.— İki gündenberi yağmur yağmaktadır. [Yağ]mur buğday mahsulü için çok faideli olmuştur. Akşehir v[e Be]ramanda afyon ve vilâyetin her tarafnda arpa hasadına [ba]lanmıştır.

Konya sporcularının daveti

KONYA 1 (A.A.) — Konya mıntaka futbol heyeti An[kara] Çankaya kulübünü üç maç için Konyaya davet edecektir.

Ermenak'ta Çekirge mücadelesi

KONYA 1 (A.A.) — Ermenak kazasının bazı köyleri ç[ekirge]ge istilâsına uğramıştır. Çekirgelerin imhası için mücade[le] başlanmıştır.

M. Molotoff, H. Ragıp Beyi kabul etti

MOSKOVA, 30 (A.A) — Sovyet ittihadı komiserler meclisi reisi M. Molotoff, bugün Türkiye sefiri Hüseyin Ragıp Beyi kabul etmiştir. (Tas)

Alman darülfünun talebesinin nümayişi

BERLIN, 30 (A.A) — Darülfünunlular arasında asabiyet fazladır. Hitlerci ve komünist talebe kesif gruplar halinde darülfünun binalarının önünde toplanmışlardır. Bugün sosyalist talebe komünistlere müzaheret etmişlerdir. Zabıt risaleler dağıtılmasını menetmiş ve arbedenin daha bidayetinde müdahale eylemiştir. İçinde polis memurları bulunan kamyonlar mütemadiyen sokaklarda dolaşmaktadır. Öğle üzeri darülfünun divanı zabıta ve siyasî talebe grupları mümessillerinin iştirakile bir içtima aktetmiş ve alınması muvafık olacak tedbirleri tetkik eylemiştir.

HAMBOURG, 30 (A.A) — Hambourg darülfünun talebesi Versailles Muahedesi aleyhinde bir nümayiş tertip etmek istemişse de darülfünun emaneti bu nümayişi menetmiştir. Bu karara karşı talebenin şiddetle protestoda bulunmasına intizar olunuyor.

Maltada divanı harp

MALTA, 30 (A.A) — Ramilies gemisinin ansızın avdeti büyük bir hayret uyandırmıştır. Mezkûr gemi Malta'da divanı harp toplanacağından derhal Malta'ya dönmesi için emir almıştır. Ancak hafta sonunda tekrar Malta'dan ayrılacaktır.

Ispanya intihabatı ve Ispanya matbuatı

MADRIT, 30 (A.A) — A. B. C. gazetesi yazıyor:

Pazar günü yapılan müessesan meclisi intihabatı evvelki intihabatlar hilâfında olarak memleketin vaziyetini tetkika imkân vermektedir. ugün biliyoruz ki hakkında, Ispanyanın bir kısmının ümitler beslediği bir adam, M. Lerroux vardır. Hükûmet riyasetine en kuvvetli namzet o gözüküyor. Keza sosyalistlerle radikallerin de muvaffakıyetini görüyoruz. Bu da ispat eder ki memleketin ekseriyeti siyasetin çok daha ileri doğru değişmesini istemektedir. Tarihimizin en mühim anlarından birini yaşıyoruz. İhtilâlin en kat'i safhası bugün başlıyor.

"El Debate,, gazetesi de diyor ki: "İntihabatın tarzı cereyanından hükûmet dün memnuniyet gösteriyordu. Bu memnuniyetin sebebi vardır. Cümhuriyetin ilânından iki ay sonra yapılan müessesan meclisi intihabatı vahim hâdiseler olmaksızın cereyan etmiştir. Bütün memleketlerde hattâ en ziyade münevverlerinde bilgün evvelsi gibi mühim bir an daha sükûnele geçemezdi.

İhtiyat zabitleri kan[unu]nun bir madde[si]

ANKARA, 1 (Telefon) — [İhti]yat zabit ve ihtiyat askerî me[mur]ları kanununun muvakkat madde[si] "D,, ve "C,, fıkralarının tefsiri[ne dai]kındaki Başvekâlet tezkeresi üz[erine] Millî Müdafaa encümeni met[ni] konuşmuş ve mazbatasını hazır[lamış]tır.

Mazbataya göre, hizmet ve [davet]me çağrılan ihtiyat zabit namze[dlar]nin silâh altında bulundukları [müd]detçe maaş ve memuriyetleri [hak]kında da 27 Kânunuevvel 928 [tarih]li tefsiri kanunî hükmünün ta[tbik]lâzım geldiği tasrih edilmekte ve [davet]lim davetine icabet etmeyenlere [ta]tip edilen cezaların ayni olacağı [hük]veten zikredilmektedir.

Ticaret odaları kongr[esi]

ANKARA, 1 — Ticaret ve [sanay]yi odaları nizamnamesinde ya[pılan] tâdilâta müsteniden 3 senede [bir] toplanması lâzım gelen ticaret v[e sana]nayi odaları kongresinin birinci[si bu] sene Ankara'da toplanacaktır.

İçtimaın Eylül nihayetlerinde [yapı]pılması muhtemeldir.

Ankara hanımları [...] faaliyete geçecek[ler]

ANKARA, 1 — İstanbul Ka[dınlı]lar Birliğinin köylere irşat hey[et]ri göndermek hususundaki k[ararı] burada alâka ile karşılanmıştır. [An]kara hanımları da ayni yolda f[aali]yete geçmek için bir şekil düşün[mek]tedirler.

Tayyareci Stack v[e] Chaplin Bağdatta[dan]

HALEP, 30 (A.A) — Tayyare[ci] Neville Stack ile Chaplin Hale[b]yere inmişlerdir. Saat 18,30 da B[ağ]data gitmek üzere tekrar havale[n]caklardır.

BAĞDAT, 1 (A.A) — Tayyare[ci] Stack ve Chaplin bu sabah Ha[le]ten Bağdata gelmişler ve yere in[mi]lerdir.

Zonguldaktaki seylâ[b]

ZONGULDAK 1 — Y[ağ]mur dün de kısa fasılalarla [de]vam etti ve gece yarısına d[o]ru dindi. Seylâp dün de kömü[r] ve kereste yığınlarından m[ü]him bir kısmını sürükledi [ve] demiryolarını kâmilen kapa[dı].

Muhaberat henüz temin e[di]lemediği için mülhakattan y[eni] bir haber alınamamıştır.

Yugoslavyada idamla[r]

ZAGREP, 30 (A.A) — Bund[an] bir müddet evvel gazeteci Schleg[el]öldüren Hırvat suikastçılarını[n] Hraniboviç ve Soldin idama, ve [diğ]er dört maznun da 15 ilâ 20 s[ene] arasında muhtelif ağır hapse m[ah]kûm olmuşlardır. Hraniboviç'in [bir] kardeşi bir sene hapse mahkûm [edil]muştur.

olsuz sarfedilmiş olan para 110 bin liradan fazla !

konomi

amuk piyasalarında tereffü görülüyor

erika reisicümhurunun teklifi pamuk fiatlerine tesir yaptı

çen hafta dünya pamuk a ve vaziyeti noktai nazan son senelerin en şayanı t haftası addedilebilir.

erika reisicümhurunun borçları meselesindeki teb eni bir vaziyet husule getir.

erika reisi hükûmetinin zı hareketi muhtelif sa a olduğu gibi, pamuk asında da tesirini göster-

york piyasasında pamuk i 115 puvan yükselmiş verpol borsasında da pa fiatleri yükselmektedir.

haberlere göre Amerika ezilya pamuklarındaki te yüzde 19, Mısır fiatlerin zde 30 tereffü görülmüş-

lar Italyan vapurarını kiraladılar

an malûmata nazaran la Seyrisefain idaresi a a bir anlaşma vukubul r. Ruslar İtalya Seyrise idaresinin üç vapurunu ndan kânunuevvele ka aradeniz Rus limanların hmilâtta bulunmak üze alamışlardır. Beher İtal emisi her postada 7000 hire yükleyecektir.

ynelmilel pamuk kongresi bitti

iste toplanan beynelmilel kongresinin mesaisi hi lmuştur. İhracat madde zin en mühimlerinden bi pamuklarımızı da alâ ettiğinden bu kongre dik takip edilmekte idi.

en malûmata göre, kong amuklu mensucat satışı aruz kaldığı buhran ve ilât tahlile çalışılmış ve ebep olmakla istihsal faz istihlâk azlığı bulunmuş

gre gelecek kongreye ek üzere bir rapor hazır için tali bir komite teşkil ir, Bu komiteye bütün a devletleri mürahasları edecektir.

haftalık ihracat

bir hafta zarfında muh mıntakalrdan yapılan ihra ledir:

bzon mıntakasından son fta zarfında 110,274 kilo ık ihraç edilmiştir.

uklu fındık stoku 358, lodu .

sin mıntakasından 911,- lo arpa, 9,185 kilo fıstık 00 kilo pamuk ihraç edil

Antalya mıntakasından 304 metre mik'abı kereste, Bursadan 10,000 kilo koza ihraç edilmiştir.

İstanbuldan son bir haftada 4000 kilo arrpa, 200 kilo susam 300 balya tiftik ve 28 sandık afyon ihraç edilmiştir.

Romanyada ihracat fazlalığı

Romanyanın 1930 senesinde mühim bir ihracat fazlalığı nazarı dikkati celbetmektedir. Romanyaya 1930 da 22 milyon Leylik mal girmiş, buna mukabil 28 milyon Leylik ihracat yapılmıştır.

Bu 6 milyon leylik ihracat fazlasının neden neş'et ettiği İhracat ofisince tetkik edilmiştir. Bu tetkikat neticesinde mevcut ihracat fazlalığının daha ziyade Romanya halkının iştira kabiliyeti azaldığından ithalâtın azlığından ileri geldiği anlaşılmıştır.

Yunan-Fransız ticareti

Gelen malûmata nazaran Fransa parlamentosu Yunanistanla aktedilen ticaret muahedesini tasdik etmiştir.

Kereste ihracatımız

İhracat ofisi kereste ihracatımızın inkişafını temin için yapmakta olduğu tetkikata devam etmektedir.

Dün de Zından ve Çangal ormanları müdürü Dr. Ali Tevfik Beyin iştirakile ofiste bir içtima yapılmış ve mumaileyh ofise kereste ticaretimiz ve ihracatımızın vaziyeti hakında düşüncelerini söylemiştir.

Cumartesi günü idare komitesi içtima ederek bu meseleyi tetkik edecktir.

Kambiyo Borsası

Isterlin	1030,00	Kuron	15,95,00
Dolar	0,47,10	Şiling	3,36,12
Frank	12,06,50	Pezeta	4,82,50
Liret	9,02,50	R. mark	1,99
FrankB.	3,39,00	Zloti	4,20
Drahmi	36,41,00	Pengü	2,70,60
Frank İ.	2,44,	Ley	79,34
Leva	65,10,	Dinar	26,73,00
Florin	1,17,37	Çervoneç	1088

Borsa harici	Altın	908,00
	Mecidiye	53,00
	Banknot	262,50

Esham ve Tahvilâtın nevi

İstikrazı dahili	95,
Düyunu muvahhade	72,
İkramiyeli Demiryolları	4,00

ademei hayrat maaşları

mei hayratın Haziran maaş nden itibaren merkez, Üsküyoğlu Evkaf idarelerinden Hağe başlanmıştır. Maaş tevzi hafta devam edecektir.

s maaşları da 4 Temmuz Cu gününden itibaren mensup rı mal müdürlüklerinden tevcektir.

Aksaray Eyip masalarından anlar 4, 5, 6 Temmuzda, Fa müdürlüğünden, Süleymani sofya, masalarından maaş a 5 Temmuzda Eminönü mal ğünden, Üsküdar ve Beyoğ larından maaş alanlar 4 Tem Üsküdar ve Beyoğlu mal mü erine müracaat ederek maaş acaklardır.

At yarışları

ene Veli Efendi koşu mahal ıpılmakta olan at yarışlarına de 31 Temmuzda başlanacak 4, 21, 28 Ağustos ve 4 Ey a günleri dahil olmak üzere altı hafta devam edecektir. ışta beş koşu yapılacaktır.

Kadastro heyeti fenniye müdürü

Kadastro heyeti fenniye müdürü Halit Ziya Bey Cumartesi günü Ankara'ya hareket edecektir.

Süt damlasında

Himayei Etfal cemiyetinin süt damlasında Haziran ayı zarfında 319 çocuk muayene edilmiştir.

Hıfzıssıhha komisyonu

Her ayın ilk günlerinde vali muavini Fazlı Beyin riyaseti altında toplanmakta olan hıfzısıhha komisyonu bu sabah içtima edecektir.

Etibba odasında

Etibba Odası heyeti idaresi bugün öğleden sonra toplanarak mesleki bazı meseleler hakkında müzakeratta bulunacaktır. Odanın senelik ilk altı aylık kongresi Temmuz nihayetlerine doğru yapılacaktır.

Tapuda

Tapu ve kadastroda dört kâtip ile iki fen memuru ve üç hademenin vazifesine nihayet verilmiştir.

Belediyede

Otobüsler

Talimatnamenin esasları hazırlandı

Vali ve belediye reisi Muhittin, muavini Hâmit, heyeti fenniye müdürü Ziya, Üsküdar tramvay şirketi müdürü Necmettin Sahir Beylerle daimî encümen azaları dün bir içtima yaparak otobüs talimatnamesi hakkında bazı esasları tespit ve müzakere etmişlerdir.

Hâmit B.

Belediye reis muavini Hâmit B. bu hususta bir muharririmize şu izahatı vermiştir:

— Talimatnamenin ana hatları tespit edilmiştir. Fakat henüz tekarrür etmiş değildir.

Son zamanlarda şehir dahilinde otobüs servisleri arttığı için belediye bu işle esaslı surette meşgul olmağa başlamıştır. Yapılmakta olan talimatname için alâkadar mütehassısların fikirleri alınmıştır. Talimatname her türlü mahzurlarını ve tehlikelerin önüne geçecektir.,,

Maaş

Belediye memurları dün maaşlarını almışlardır. Bir kısım memurlar da bugün alacaklardır.

Askerlik yoklaması

Belediye Şehir Meclisi riyaset divanı dün vali ve belediye reisi Muhittin Beyin riyasetinde içtima ederek askerlik yoklamasına ve muayenesi için belediyeden iştirak edecek azalar intihap edilmiştir.

Verem hastanesi

Cerrahpaşa hastanesine ilâveten yapılacak verem hastanesinin yeri kat'i şekilde tayin edilmiştir. Satın alınacak 10 bin metre murabbaı yer için sahibi ile uyuşulmuştur. Evvelce burası için 30 bin lira isteniyordu.

Şimdi belediye 15 bin lira ile arsayı almağa muvaffak olmuştur.

Belediyenin yeni bütçesi gelir gelmez arsanın parası verilecek, derhal inşaata başlanacaktır. Bundan başka çamaşırhane ve mutfak inşası için bu civarda 30 — 40 eski ev de istimlâk edilecektir.

Memlekette

Tütünler için

Faydalı bir haşere mi keşfedildi?

İzmir gazetelerinden: Burnova havalisi tütünlerinde tütün hastalıklarını vücude getiren haşerelerle geçinen ve onların yumurtalarile tegaddi eden Disifüs namına bir haşere keşfedildiğini ve bu haşerenin Burnova ziraat enstitüsü müdürü Nihat Bey tarafından teksir için tertibat alındığını yazmıştık.

Yapılan tetkikata göre bu faideli haşere Burnova mıntakasındaki tütünlerde hiç hastalık bırakmamıştır.

Ayni zamanda domates ve patlıcanlara ârız olan haşerelerin de müthiş bir düşmanı olduğu anlaşılmıştır.

Disifüs haşeresinin bu nev'i şimdiye kadar keşfedilmemiştir. Bunu keşfeden enstitü müdürü Nihat Beydir. Nihat Bey bu haşere hakkındaki tetkikatını ve keşfini Alman hükûmet gazetesine gönderecektir. Beynelmilel haşerat mütehassısları keşfedilen bu faideli haşereyi teksir için tetkikat yapacaklardır.

Enstitüde haşerenin teksirine muvafakıyet hasıl olmuştur. Fazla mikdarda yetiştirilecek ve gelecek sene bütün tütün mıntakalarına tevzi olunacaktır.

Disifüslerin kış hayatı da ayrıca tetkik edilecektir.

Bu haşerenin lüzumu derecede teksiri ve tevzii kabil olursa tütünlere ârız olan bütün haşeratı imha etmek mümükün olacaktır.

Bir kazanın ismi değiştirildi

aMrdin vilâyetine tabi Koçhisar kazasının ismi Kızıltepe ve tebdil edilmiştir.

Mahkemelerde

Maznuna tokat atan müddeiumumi

Bir lira ağır cezaya mahkûm oldu

Şile müdei umumîsi Naci B. Mehmet isminde bir katil maznununa hakarette bulunmak ve tokat atmak iddiasile Ağır ceza mahkemesine sevkedilmiştir.

Hâdise şudur:

Şilenin Erenler köyünde İbrahim isminde birini öldürüyorlar. Vuranlar Mehmet, Hakkı ve bunların üç arkadaşıdır. Cinayet bir kadın yüzünden oluyor. Hâdiseye usulen vaz'ıyet eden müddei umumî Naci Bey maznunlar meyanında bulunan Mehmedin ifadesini alırken, maznun işi mugalataya vuruyor. İfadesini inkâr etmeğe kalkışıyor, imzasının kendi imzası olmadığını iddia ediyor. Bunun üzerine maznuna "ifadeni kendin yaz!" diyorlar. Yazıyor, fakat bu sefer de yazısını değiştiriyor.

İkinci isticvabında "bunlar benim değildir,, diyip işin içinden çıkmak istiyor. Müddei umumî Naci Bey buna fena halde sinirlenerek maznuna bir tokat atıyor ve iddia edildiğine göre bazı hakaretlerde bulunuyor.

Mehmedin müddei umumî aleyhine açtığı hakaret ve darp davası dün Ağır cazada görüldü.

Mübaşir İsmail ve kâtip Mehmet Efendiler, müddei umumînin maznun Mehmede tokat attığına şahitlik ettiler.

Müddei umumî Cemil Bey maznun müddei umumînin hakarette bulunduğunu sabit görmedi. Dayak atılması ise şahitlerin ifadelerile teeyyüt ettiğinden Şile müddei umumîsinin bu noktadan tecrimini muvafık gördü ve hakaret ifayi vazife halinde vuku bulduğundan cezasının şiddetlendirilmesini istedi.

Mahkeme müzakereden sonra maznun müdei umumî Naci Beyin hakaret fiilinden beraatini, dayak atma noktasından bir lira ağır cezayı nakdiye mahkûmiyetini karar altına aldı

Çatalca müddeiumumisi

Çatalca müdei umumîsi Ferit Bey hakkında Ağır cezada açılan hakaret davasına dün devam edildi ve aleyhinde açılan diğer bir dava ile tevhidi hakkında bir karar verilmek üzere muhakeme diğer bir güne kaldı.

Rüşvet davası

Rüşvet alırken cürmü meşhut halinde yakalandıkları iddiasile tevkif edilerek mahkemeye verilen birinci ceza mahkemesi kâtiplerinden Salih ve Turhan Beylerin muhakemelerine dün de devam edilerek bazı şahitler dinlenmiş ve muhakeme, iddia ve müdafaa yapılmak üzere başka bir güne kaldı.

Bebek kahramanının aklı bozuk mu?

Bebekte Validei Hidivî daire müdürünün yalısını soyarak yakalamağa gelenlere karşı silâhla mukabele ederek ve birkaç kişinin ölümüne ve yaralanmasına sebebiyet veren Ömer ve arkadaşlarının muhakemelerine dün ağır cezada devam edildi. Cinnetinden dolayı müşahede altına alınan Ömerin aklî vaziyetine dair gösterilen rapor dünkü celsede okunmuştur. Burada Ömerin bir aralık kendi kendine söylendiği, bu kaydedilerek yakınlarda kimse ile konuşmadığı, altı ay daha müşahede altında kalmasına lüzum gösteriliyordu. Mahkeme raporu müphem bularak Mazhar Osman Beyin şahit olarak celbi için muhakemeyi talik etti.

POLİS

Hisli bir çocuk canına kıydı

Büyük kardeşi ile küçük bir kavgadan sonra, barıştı ve sonra da beynine kurşun sıktı

Dün öğle üstü Beyoğlunda Darülfünun meydanında bir intihar hâdisesi olmuş, 17 yaşında Cavit Zühtü isminde bir çocuk beynine tabanca sıkarak intihara teşebbüs etmiştir.

Cavit Zühtü Efendi Lâleli apartımanlarının dördüncü dairesinde 37 numarada annesi ve büyük kardeşi Cevat Efendi ile birlikte oturmaktadır.

Cavit Efendi ile kardeşi Sirkecide Hamidiye türbesi civarında gramofoncu Bedri Beyin dükkânında çalışmaktadır.

Dün sabah dükkânda çalışırlarken ağabeyisi Cevat Efendi kardeşine silâhları iyi istif etmediğini söylemiş ve bir az darılmış, o da bundan muğber olarak kavga etmiş, fakat bu kavgadan da müteessir olmuştur.

Dükkânda bir müddet çalışan Cavit Zühtü Efendi bir aralık ağabeyisinin yanına gitmiş:

— Gel seni öpeyim ağabey, beni affet demiş, ağabeyisini öpmüş, sonra da:

— Ben Katırcıoğlu hanındaki depoya gidiyorum, diye dükkândan çıkmıştır. Fakat Cavit Zühtü Efendi dükkândan çıkarken, kimseye hissettirmeden tezgâh gözünden Bedri Beye ait tabancayı da almıştır.

Gafil çocuk dükândan çıkınca Katırcıoğlu hanındaki depoya değil, doğru Darülfünun meydanına kulanin dibine gitmiş, orada tezgâhtan aldığı tabancayı beynine ateşlemiştir.

Tabanca sesine derhal yetişen halk polise haber vermişler polis gelmiş, Cavit Zühtüyü hastahaneye götürmüştür. Çocuğun yarası tehlikelidir.

Bir hamal yük getirirken öldü

Galatada Mumhane caddesinde Montekristo oteline yük getiren bir hamal orada birden bire düşüp ölmüş, belediye doktoru muayene neticesinde kalp sektesinden öldüğünü tesbit etmiştir. Fakat müddei umumî muavini Hulûsi Bey cesedi Morga nakline lüzum göstermiştir. Ölen hamalın hüviyeti henüz tesbit edilememiştir.

9 metre yüksekten

Beşiktaşta Nazmi Efendinin hanesinde hizmetçi 45 yaşında Mari evin zemininden 9 metre yüksek olan traçasından düşmüş, ağır surette yaralanarak hastahaneye kaldırılmıştır.

Otomobil altında

Neftali oğlu Liyozar isminde bir Musevi dün 3161 numaralı otomobilin altında kalmış, ağır surette yaralanmıştır.

Nezarethaneden kaçarken

Polis nezarethanesinde bulunan hizmetçi kızlardan Huriye evvelki gece kaçmak için nezarethane bahçesindeki incir ağacına çıkmış, oradan duvara atlamak istemişse de düşmüş, muhtelif yerlerinden yaralanarak Haseki hastahanesine yatırılmıştır.

Tren bir polise çarptı

Dün sabah Kızıltoprakta bir tren kazası olmuş, Ziver Bey semtinde nokta beklemekte olan 3231 numaralı polis Abdullah Efendi tren yolunda dolaşırken amele katarı geçmiş, ve Abdullah Efendiye çarpmıştır..

Abdullah Efendi başından ve kolundan ağır surette yaralanmış ve ümitsiz bir halde Tıp fakültesi hastahanesine nakledilmiştir. Kazanın tahkikatına Üsküdar müstantikliği vaz'ıyet etmiştir.

Vilâyette

Maaş

Dünden itibaren tevziata başlandı

Temmuz umumî maaşının tevziatına dün başlanmıştır. Kazalar mal müdürlükleri de kendilerine merbut memurların maaşını vermiştir.

Bono mikdarı

İstanbuldan bono alacakların matlûbatı tahminen 220 bin altındır ki, iki milyon iki yüz bin lira kadardır.

İzmirden de bono mikdarının 50 bin altın lira tuttuğu tahmin edilmektedir.

Kemalist çiftçi birliği

Hadımköyde çiftçi Yusuf Ziya Bey vilâyete müracaatla kemalist çiftçi birliği ismi altında çiftçilere mahsus bir birlik tesisi için müsaade istemiştir.

Bu hususta vali muavini Fazlı Bey dün bir muharririmize demitşir ki:

— Böyle bir müracaat vakidir. Fakat istidada müessislerin, yani muvakkat heyeti idarenin isimleri yoktur. İstida üzerine kanunî tahkikat ve muamele yapılıyor.

Celâl ve Kılıç Ali Beyler geldiler

İş Bankası umum müdürü Celâl Beyle banka meclisi idare azasından Kılınç Ali Bey dün İzmirden şehrimize gelmişlerdir.

Sun'î telkih

Sun'î telkih yapmak üzere Çatalcaya giden vilâyet aygır deposu müdürü Abdülkadir Bey oradan Silivriye hareket etmiştir. Sun'î telkih bu ayın on beşine kadar devam edecektir.

Mısırlı tayyareci deniz tarikile gitti

Bir hafta evvel memleketine gitmek üzere Yeşilköyden uçan ve muhalefeti hava dolayısile geri dönüşünde yere inerken tayyaresini parçalayan Mısırlı tayyareci Kemal Ulvi Bey dün vapurla memleketine gitmiştir. Yapılan bütün gayrete rağmen tayyarenin buradan Mısıra kadar gitmesine imkân verecek şekilde tamiri kabil olmamıştır. Tayyare bir kaç gün sonra sandıklarla gönderilecektir.

Bisikletli seyyahlar

Dün şehrimize bisikletle beş Leh seyyah gelmiştir. Seyyahlar Merkezî Avrupadan dolaşarak Balkanlara inmişlerdir. Balkanları aşarken ve bilhassa Trakyada yağmurlara tutulmuş ve hayli müşkülât çekmişlerdir.

Malûllerin Maaşları

Yolsuz sarfedilen para 110 bin liradan da fazla !

Beşinci ve altıncı derceden maaş alan Harp malûllerinin maaş cüzdanlarile mütekaitlerin on senliklerinden istifade ederek par alan saraflar ve verilmesine sebep olan mal müdürlerinin yol açtıkları sui istimal meselesine Maliye heyeti teftişiyesi muhtelif cephelerden vaziyet etmiş bulunuyorlar. Bu işin tekikile meşgul olan Maliye müfetişlerinden Celâl ve Saffet Beyler mülga zat maaşları binasında çalışmaktadırlar.

Üsküdar ve Bakırköy mal müdürlüklerinden başka Beykoz malmüdürlüğü muamelâtının tetkikine de başlanmıştır. Aldığımız malûmata nazaren diğer taraftan Bakırköy, Kasımpaşa, Üsküdar ve Sultan Ahmet de bazı mahalle muhtarlarının ayni işte methalleri görülmektedir.

Söylendiğine göre bir kâtibiadilde de bu sui istimalde rol oynamıştır.

Dün bu hususta Maliye heyeti teftişiye reisi Adil Bey bir muharririmize demiştir ki:

— Mesele bir sui istimalden ziyade usulsuz sarfiyattır. Yolsuz istimal edilen para 100 bin lira raddesinde ve belki de fazladır.

Tahkikat devam etmektedir.

İnhisarlar

Pipo tütünü

Tütün inhisarı bir kaç gündenberi yeni imal etmeğe başladığı pipo tütünlerini piyasaya çıkarmıştır. Tütünler iyi imal edilmiştir. Tıpkı İngiliz pipo tütünlerinin iyi cinslerine benziyor. Fakat fiatlar pek pahalıdır. 100 gram tütün yüz elli kuruşa satılıyor ki, kilosu 15 liraya! pek fahiştir. En âlâ imal edilmiş sigara bu fiatın yarısından aşağı satılmaktadır. Eğer tütünlere mutedil bir fiat konulacak olursa, bizde pipo taammüm edeceği gibi, harice de külliyetli miktarda ihracat yapılabilir.

Diğer bir noktaya da dikkat etmek lâzımdır. Tütün kutuları pek iptidaidir. Etikerleri de fenadır. Bu kutular yalancı dolma konserva kutularına benziyor. Etiketlerde üzerine yapışmıyor. Sonra kutular havaya karşı muhafazalı değildir. Bu kadar yüksek fiatla satılan tütünlerin kutularına daha çok dikkat etmek lâzımdır.

Merhun tütünler

Stok tütünlere, tütün inhisarı idaresi tarfından tayin edilen fiatlere tütün sahipleri yeniden itirazlarda bulunmuşlar ve bu meselenin biran evvel halli rica sında bulunmuşlardır. Tütün inhisar idaresi bu vaziyet karşısında Maliye Vekâletine müracaatla yeni talimat istemeğe karar vermiştir.

Farmakoloğ gezintisi

Türk Farmokoloğlar birliğinin kendi aza ve ailelerine mahsus tertip ettiği deniz gezintisi bugün yapılacaktır. Bu gezintiye iştirak edecek zevat bugün sat 13,30 da Köprüden Şirketi Hayriyenin vapuru ile hareket edecveklerdir. Gezinti gece yarısından sonraya kadar devam edecektir.

Kadınlar birliği bugün taşınıyor

Kadınlar birliği yeni binasına bugün taşınacaktır. Köylere gidecek irşadat heyetleri gelecek hafta hareket edecekler dir.

İktisat vekâleti müsteşarı

ANKARA, 1 (Telefon) — İktisat Vekâleti yeni ticaret müsteşarı Hüsnü Bey dün aksam yeni vazifesine basladı.

Milliyet

Asrın umdesi "Milliyet" tir.

2 TEMMUZ 1931

IDAREHANE — Ankara caddesi No: 100 Telgraf adresi: Milliyet, İstanbul.

Telefon numaraları:
24311 — 24312 — 24313

ABONE ÜCRETLERİ

G	Türkiye için	Hariç için
3 aylığı	400 kuruş	800 kuruş
6 „	750 „	1400 „
12 „	1400 „	2700 „

Gelen evrak geri verilmez

Müddeti geçen nushalar 10 kuruş tur. Gazete ve matbaaya ait işler için müdiriyete müracaat edilir.

Gazetemiz ilânların mes'uliyetini kabul etmez.

Bugünkü Hava

Dün en fazla hararet 20 en az 14 idi.
Bugün ruzgâr poyraz yağmur muhtemel.

İki mes'elesi

Türkler ça bu arzu osta,, gazetesi anlaşıl sonra bir maksatla İstanbuldaki apartımanların resmini, sahibinin ismini, kaça mal olduğunu bir müddettir neşrediyor ve her "İktısadî buhrana rağmen memlekette muayyen bir sınıf para kazanıyor,, sözünü de araya muntazaman sıkıştırıyor du..

Dünyanın hiç bir yerinde görülmeyen bu teşhir hareketine çaresiz iliştik ve bunun mânasız ve yanlış bir hareket olduğunu anlattık. Diğer gazetelerin de artık gözüne batan bu garip neşriyat devam edince "Son Posta,, nın da bina yaptırmakta olduğu ismile resmile "Cümhuriyet,, te çıktı. Artık tabiî susmağa imkân kalmadı.. Bir taraftan "İktısadî buhrana rağmen muayyen bir sınıf para kazanıyor,, diye yazılmakta olan her günkü klişe ortadan kalktı ve gûya bu bir siyasî ve iktısadî umde imiş te hükûmet gazeteleri gaflet ediyorlarmış teranesile maksadın paraların sabit sermaye olmasına mâni olmak olduğunu yazdı. Ve yaptırılan "Son Posta,, binalarının da apartıman değil matbaa olduğu ilâve edildi. Eh, elde kalan hokka ve karihe de tevile istidat oldukça böyle satırlar çıkar.. Yalnız acaba kari bunu yutar mı? Orası düşünülecek şeydir. Bu münasebetle size bir fıkra:

Eski zamanda bir sığır çobanı hâkime gelmiş ve sormuş:

— Hâkim Efendi, iki öküz köprüden geçerken birisi ötekini suya itti ve düşen öküz boğuldu.. Ne lâzım gelir?

Hâkim cevap vermiş:

— Essakaru velbakar, köprüyü geçerken biribirini kakar. Hiç bir şey lâzım gelmez..

Çoban devam etmiş:

— Lâkin, Hâkim Efendi, boğulan öküz sizin öküzdü.

— Ha, demiş Hâkim, "Tilke mes'eleküm uhra!,, o başka mesele demek.

Çoban cevap vermiş:

— Canım Hâkim Efendi, şu tilki meselesini karıştırma!

FELEK

Çapras kelimeler

	1	2	3	4	5	6	7	8	9	10	11
1	M	■	■	■	N	A	N	■	■	■	Ş
2	A	K	■	K	E	L	A	M	■	L	A
3	S	■	■	■	F	A	M	■	■	■	Y
4	A	N	E	M	İ	■	U	K	A	L	A
5	L	E	M	İ	S	■	S	E	M	E	N
6	■	S	İ	M	■	■	■	M	Ü	Z	■
7	C	İ	N	A	S	■	K	A	D	İ	M
8	Ü	M	E	R	A	■	A	L	İ	Z	E
9	M	■	■	■	K	İ	L	■	■	■	L
10	L	A	■	K	İ	L	E	R	■	R	E
11	E	■	■	■	N	A	M	■	■	■	K

Dünkü şeklin halli

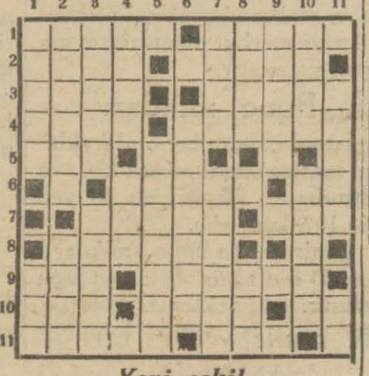

Yeni şekil

Soldan sağa

1 — Zulmeden (5) Kalp (5)
2 — Budala (4) Şişman (5)
3 — Hamuru kabartan (4) Ufak (5)
4 — Kederler (4) Hırsız (6)
5 — Mısırda nehir (3) Nota (2)
6 — Büyük tencere (5) Nota (2)
7 — İskelet (5) Zehir (3)
8 — Bir mizah muharriri (6)
9 — İlim (3) Cehennem şeytanı (6)
10 — Kör (3) Bunaklık (4) Nota (2)
11 — Zengin adam (3) Tüyün aslı (3)

Yukardan aşağı

1 — Vakit (5) Tuzak (3)
2 — Alemler (6) Gök yüzü (4)
3 — Geceler (5) Kıyı (5)
4 — Mahkeme kararı (4) Saçsız (3)
5 — Oruç ayı (7)
6 — Mağlûbiyet (7)
7 — Gekâ (4) Son (6)
8 — Hayat (4) Güzel bakışlı hayvan (3)
9 — Bakış (5)
10 — Yaz meyvası (4) Alçak (5)
11 — Seccade (5) Renk (2)

Beyoğlu İkinci Sulh Hukuk Hâkimliğinden:

Müddei Aristodeli Efendi tarafından müddeaaleyh Vasil veledi Efrem Efendi aleyhine ikame olunan izalei şuyu davasının cari muhakemesinde müddeaaleyh mumaileyh Vasil veledi Efrem Efendinin mukaddema ikamet ettiği Feriköyünde Baruthane caddesinde 40 numaralı hanede bulunamadığı mübaşiri tarafından davetiye varakasına verilen meşruhattan anlaşılmış olduğundan müddeinin talebile kendisine bir ay müddetle ilânen tebligat icrasına karar verilerek muhakeme 9 Eylül Çarşamba saat 14 e talik kılınmış olmakla yevm ve saati mezkûrda bizzat hazır bulunmadığı veya tarafından musaddak bir vekil göndermediği takdirde muhakemenin gıyaben rüyet olunacağı tebliğ makamına kaim olmak üzere ilân olunur.

BERLİTZ

MEKTEBİNDE
1 Hazirandan 15 Ağustosa kadar
YAZ TARİFELERİ
YENİ AÇILAN LİSAN KURSLARI
Türkçe, Fransızca, İngilizce, Almanca, İtalyanca İspanyolca v. s.
KAYIT MUAMELESİ BAŞLAMIŞTIR
TECRÜBE DERSİ MECCANENDİR.
Ankara — Hacı Bayram Caddesi
İstanbul — 356 İstiklâl Caddesi

Fen Memuru Aranıyor

Telgraf aletlerile yazı makinalarını tanzim ve işletmek ameliyelerine ve saat veya buna mümasil sair şeylerin tamirine vakıf tecrübeli Türk fen memurları isteniyor. Fransızcaya vukuf şayanı arzudur. Taliplerin (Fen) rumuzile İstanbul 176 numerolu posta kutusu adresine yazmaları

Muhtelit mübadele

Komisyonu Türk heyeti Mürahhasasından:

10 haziran 1930 tarihli Ankara mukavelenamesinin 5inci ve 7 inci maddeleri mucibince Yunanistandaki mallarına 1 Ağustos 1929 tarihinde filen vazüliyet bulunmuş olan eşhasın hakkı tasarrufları müemmen bulunduğundan bu malları için kendilerine muhtelit mübadele komisyonu tarafından verilmesi lâzım vesikaları almak üzre alâkadarların 15 ağustos 1931 tarihine kadar müracaatları mezkûr komisyonun kararı icabındandır. Binaenaleyh bu vaziyette bulunan vatandaşlarımızın vakit fevtetmeyerek heyeti murahhasamıza müracaat eylemeleri ehemmiyetle ilân olunur.

KODAK

Beynelmilel müsabakada kazanmak ihtimali daha ziyade artar.

— Daha idareli
— Netice daha emin
— Cihanşümul şöhret

Kopyalarınızı VELOKS kâğıdına bastırınız.
Kopyaların arkasında VELOKS kelimesi arayınız.

Pazarlıkla arpa mübayaası

Pendik Bakteriyolojihanei

Baytarî Müdürlüğünden:

Pendik Bakteriyolojihanei baytarisi için pazarlık suretile mübayaasına lüzum görülen on bin kilo arpayi vermeğe talip olanların 7 temmuz 931 tarihine müsadif salı günü saat on dörtte Fındıklıda Güzel san'atlar enstütüsünde Yüksek mektepler muhasebeciliğinde müteşekkil mübayaat komisyonuna müracaat eylemeleri.

Ekzema tedavi edilmez denir fakat,

YALOVA ya

Giden ekzemalılara sorunuz. YALOVA suları sayesinde bu illetten kurtulduklarını sevine sevine söylerler. Her türlü malûmat için Seyrisefain Umumî müdürlük kalemine müracaat. Tel. B. O. 1745

RESMI ILÂNLAR TÜRK LİMTED ŞİRKETİ

Türkiyede her lisanda intişar eden bütün gazeteler için bilûmum resmî daireler ilânlarını kabul eder

Adres : Ankara caddesi Kahraman zade hanı 3 üncü kat
Telgraf adresi: Resmilân - Telefon: 20960 Posta kutusu Ist. 75

Yangın Hayat Nakliye Kaza Otomobil

ANADOLU

SİGORTA ŞİRKETİ

Türkiye İş Bankası tarafından teşkil edilmiştir.

Adres: 4 üncü Vakıf Han | Telefon: Ist. 531 | Telgraf: İmtiyaz

Kilis Hudut taburu kumandanlığından:

Kilis Hudut taburunun 931 senesi zarfında iaşesine muktezi altı numerolu elekten geçmek suretile istihsal olunacak beher kilo on üç kuruşun kıymeti muhammeneli yüz on yedi bin yediyüz kilo un 21 haziran 931 tarihinden itibaren 21 gün müddetle ve kapalı zarf usulile mevkii münakasaya vazolunmuştur. İhale muamelesi 11 temmuz 931 tarihine müsadif cumartesi günü saat 14 de Kilis Hudut tabur kumandanlığı dairesinde icra kılınacağından taliplerin yevmi mezkûr ve saatte teminatı muvakkate akçesile teklifnamelerini hamilen gelmeleri ve şeraiti öğrenmek isteyenlerin tabura müracaatları ilân olunur.

Muhtelit Hakem mahkemeleri

Türkiye Umumî Ajanlığından:

Türk - Fransız ve Türk - Belçika M. H. mahkemeleri 1 temmuz 931 tarihinden itibaren sekiz hafta devam etmek üzere yaz tatilne karar vermiştir.

Bu müddet zarfında evrakı usulîyenin tevdiine ait müddetler cereyan edecektir.

Mezkûr mahkeme reisinin iş'arı üzerine ilân olunur.

Jandarma imalâthanesi müdürlüğünden:

Jandarma kıtatı ihtiyacı için 5500 ilâ 7000 çift kundura kapalı zarf usulile satın alınacaktır. Münakasa 22-7-931 tarihine müsadif çarşamba günü saat 15 te Gedikpaşada jandarma imalâthanesinde yapılacaktır. Şartname imalâthanede mevcuttur.

Şirketi Hayriyeden:

Temmuzun 3 üncü cuma günü tarifede mevcut seferlere ilâveten atideki postalar icra olunacaktır:

Köprüden Boğaziçine:

Köprüden saat 7 - 8 - 8,45 - 9,30 - 11,30 - 14,30 - 15,30 ve 16,30 da birer vapur hareketle Beşiktaş doğru yeniköy, Tarabya, Büyükdere, Sarıyer, Yenimahalle ve Rumeli Kavağı iskelelerine uğrayarak Altınkum'a gidecektir.

Boğaziçinden köprüye:

	S. D.	S. D.	S. D.	S. D.
Altınkum'dan hareket	18	19	20	21
Rumeli Kavağı	18,10	19,10	20,10	21,10
Yeni Mahalle	18,20	19,20	20,20	21,20
Sarıyer	18,24	19,24	20,24	21,24
Büyükder'	18,30	19,30	20,30	21,30
Tarabya	18,40	19,40	20,40	21,40
Beykoz	18,50	19,50	20,50	21,50
Yeniköy	19	20	21	22
Köprüye muvasalat	19,40	20,40	21,40	22,40

Bu sene deniz ve yarış müsabakaları Boğaziçinde yapılacaktır.

Birinci yarış 3 Temmuz Cuma günü Beykozdadır.

Yarış münasebetile, Köprüden 11,30 ve 16,30 da kalkacak vapurlar Yeniköyden sonra fazla olarak Beykoz'a uğrayacaktır.

KADIN HUKU

Yazan: Necip Al
Denizli meb'usu
Her kütüphanede aray
Fiati: 1 liradır

Acele

Satılık veya ki
fotografane atel
Beyoğlunda İstiklâl c
sinde 340 numaralı
Pera dahilindeki fotogr
levazımatı satılık veya
lıktır. Bina ise kira ile
olunacaktır. Taliplere
hususta suhulet göst
Müracaat: Oda başı
efendiye veya Bristol o
de muhasebeci Zülfikar

İstanbul Mahkemei Asliye Hukuk Dairesinden:

İst. Evkaf müdüriyeti ile E sandığı ve Cağaloğlunda Ce sım mahallesinde Nuru Os caddesinde Molla Fenari sok 33-9 No rada mukime Fatma H. meyanelerinde mütekevvi ya dair sadır olan ilâm hük temyizen etkiki evkaf idaresi dan talep edilmiş ve olbaptak kı temyiziye suretleri mümey aleyha Fatma Zeliha Hanıma tebliğ irsal kılınmış ise de mu hanın ikametgâhı meçhul idi tebligat icra edilemediği beya başiri ve heyeti ihtiyariyesi t dan şerh verilmiş olduğundan ilândan itibaren on gün zarfı racaatle evrakı temyiziyeyi t ve lâyihayi cevabiye ita edil takdirde tebliğ edilmiş addol ğından keyfiyet mahkeme di nesine talik kılındığı malûm üzere ilân olunur.

İstanbul Mahkemei Asliye ci Hukuk Dairesinden:

Müddei Hanri Rozental tarafından müddeaaleyh mefs hanî Zade Hüsnü ve mahtum keti mersul kollektif azasında hanî Zade Hüsnü Efendi al ikame olunan alacak davası ü berayı tebliğ irsal kılınan da zuhali sureti mumaileyhin il gâhının meçhul bulunması c tebliğ edilemediği meşruhatta laşılarak olbaptaki istida sur nen tebliğ edildiği halde cev rilmemiş olduğundan yevmi olan 19-7-931 Pazar günü saa müddeialeyhin İstanbul birin kuk mahkemesinde bizzat ve rafından bir vekil göndermesi le hazır bulunması ve aksi ta hakkında muamelei gıyabiye i lınacağı malûm olmak ve tebl kamına kaim olmak üzere k ilân olunur.

Ferah sinemasınd

Bu akşam fevkalâde m mere, Suriye ses kral Müyesser Hanım kon e i mik Cevdet Bey, ikram tombala, sinemada P Zelha muazzem dram, a komik

"Milliyet,,in Edebî Romanı : 27

— BIRINCI KISIM —

Bürhan Cahit

Harbin umumî cepheleri, ana hatları Avrupada.. Dört yıllık mücadele gösterdi ki, son koz nihayet büyük kuvetlerin karşılaştığı cephelerde anlaşılacak.. Son zamanda Rusyadaki Revolüsyon olmasaydı demin bahsetiğim Rus orduları belki de bütün Anadoluyu istilâ edeceklerdi. Belçika ezildi, Sırbistan ezildi. Fakat bunlar harp üzerinde hiç bir iz bırakmadılar. Bu badirede Arabistana, Galiçyalara kadar dağıttığımız en mühim kuvetlerimiz anavatandan uzaken düşman ordularının bütün memleketi istilâ etmeleri, yıkıp yakmaları ihtimali pek kuvetliydi. Ve bu da harp üzerinde hiç bir tesir yapamıyacaktı. Şu halde harbin neticesini beklemekle beraber mühim kuvetleri asıl anavatanı muhafaza için saklamak ve bu yolda kullanmak daha doğru olurdu. İşte benim kanaatim, düşüncem budur Paşa Hazretleri. Şüphesiz ki, benim tabi olduğum bir erkânı harbiye var. Bu erkânı harbiyenin merbut olduğu bir umumî karargâh var. Bundan başka da müttefik kuvvetleri sevk ve idare eden bir büyük Alman erkâni harbiyesi var. Bütün bunların kararları ve gayeleri hepimizin itaat edeceğimiz karar ve gayelerdir Onun için bu mütalealarımı belki de tecrübesiz bir zabitin fikirleri gibi de telâki etseniz benim için hicap âver olmaz. Yeter ki, bana serbestçe düşünmek ve söylemek fırsatını, zevkini vermiş olasınız.

Genç erkânı harbin kısa ve açık ifade ile hudutlarını çizdiği fikirleri kumandanın garibine gitmişti. Nihaî zafer için zekâ ve tecrübelerin bütün inceliklerile çalışan Kayserin erkâni harbiyesi dört devletin müşterek askerî hareketlerini yüksek bir deha ve dirayetli sevk ve idare ederken bu genç erkâni harbin bu kadar mahdut düşüncelerle işe bir Arabistan, Anadolu manzarası verişi ne tuhaftır.

Maamafih genç erkânı harbin sözlerinde ne kadar da hakikat vardı. Vak'alar üzerinde yürüyor, fikirlerini vesikalara istinat ettiriyordu. Buna rağmen kendisinden iki mertebe aşağı bir erkânı harbi cevapsız bırakmak işine gelmiyordu.

Sakalını okşayan parmakları nı göğsündeki kordona dolayarak oynamağa başladı. Kendini sıkıyordu.

Nihayet bütün hattı müdafaası dökülmüs bir ordu gibi zaif bir mukabele de bulundu:

—Vak'alar, hâdiseler insanları bazan yanıltıyor. Bize müdafaa sı verilen bir cephede tutunuyoruz. Bilmiyoruz ki, bu cephenin umumî hatları arasında kıymeti nedir, Askerlik onu icap ettirir ki, alınan direktifi harfi harfine ifa etmeli. Biz bütün müşkülâta rağmen bu vazifeyi yapıyoruz. Mesuliyet nihayet bizi sevk ve idare edenlerindir.

Paşanın sesi gitikçe zayıflıyordu. Nihayet sustu.

Binbaşı Celâl bu kadar kapalı bir cevap beklemiyordu. O karşısındaki kumandanın bu vesile ile onunla nihayet bir vatan perver, bir milliyetperver gibi konuşacağını zannediyordu. Paşa sözünü resmî bir ifade ile bitirince hemen tastik etti.

— Netice itibarile fikrimi bu raya bağlamıştım Paşa Hazretleri.. Tekrar edeyim ki, her şeyin fevkinde vazifemin benden beklediği işi yapmak yeğâne fikrimdir.

Ondan sonra Paşa Şam'dan geri yolardan Halep'te toplanan taze kuvetlerden bahsetti.

Vakit geçmişti. Binbaşı Celâl müsaade istiyerek ayrıldı..

Ertesi gün ordu muamelâtı zatiye müdürü Binbaşı Celâl'in harp kıdemine üç sene zammedilerek rütbesinin kaymakamlığa terfi edildiğini haber verdi.

O gün yakasındaki sırma yıldızlara bir daha ilâve eden genç erkâni harp kararghın istihbarata ait ayrı dairesindeki büyük odasında çalışırken kumandanın bu iltifatındaki maksadı çok düşündü. Fakat kendince makul bir sebep bulamadı. Karargâhta bir çok zabitler bir an için terfi ediveriyorlardı Stajlarını bile yapmayan bazı maiyet zabitlerinin her hangi bir vesile ve yahut gizli bir hizmet bahanesile kıdemlerine zamlar yapıldığı, göğüslerinin Alman, Avusturya, Türk nişanlarile donatıldığı görülüyordu.

Genç erkânı harp vazifesine o kadar sarılmıştı ki, beklemediği bu iltifat onu memnun edecek yerde şaşırdı, utandırdı. Cephenin hemn her gün bir tarafının deşilip aksadığı ihtiyat kuvetlerinin mevcut zayiatı telâfi edemediği Şam'da bile harp hakkında fena bir hava esmeğe başladığı ve bütün öteki cephelerin tamamile sarsıldığı bir zamanda kendisinin mühim bir fedakârlık yapmış gibi terfi edilişi ona memnuniyetten ziyade hicap ve teessür getirmişti.

Maamafih kumandan böyle şeylere karşı pek hassastı, dikkatliydi. Her akşam sofrada maiyet erkânının en küçük hareketlerine kadar dikkat ederdi. Bunu bilen genç erkâniharp o gün tebliğ edilen emrin neticesi olarak derhal üniformasın da lâzım gelen tebeddülü yapmıştı.

* * *

... Cepheden gelen haberler hiç te ümit verecek halde değildi. Hazırlanan ve ikinci hat siperine yerleşen kıt'aların karşısında taze ve bol cephaneli düşman kuvetleri bulunuyordu. Tayyare keşifleri düşman kıt'alarının cenahlarında ve gerilerinde gayet kuvvetli süvaylarının mevcut olduğu ber veriyordu.

Ordunun ikmal efradı mıştı. İhtiyat çekilen ka noksan fırkaların mevcu doldurulamıyor ve ik genç Anadolu evlâtları ü de yaptığı tesirden bir ç rat hastanelere dökülüy Vaziyet böyle olmakla be kumandanlık muhitinde bir taarruzdan bahsedil başlanmıştı.

Genç erkâniharp bu ta zun nasıl ve ne vasıta ile y cağını bir türlü tahmin e yordu. Onun istihbaratına asıl düşman cephede m bir taarruza hazırlanıy Hattâ bunun için gayet ku li süvari kuvetleri toplamı

Bu resmî istihbaratını ma verdiğinin ertesi günü ruzdan bahseden kuman hususî bir trenle (Halep) reket ettiğini hayretle öğ

(Bitmed

KADIN MODASI

Bugünkü Alman kadını

den yazılan bir mektuptan: en evvel yer yüzündeki mil nde Alman kadını, çirkin bir arak göz önüne gelirdi. Har ıtlerin mizaç ve âdetleri ü- bıraktığı tesiri tetkik etmek rse, Almanlar en mühim bir teşkil ederler.

en sonraki Alman kızı es- lduğu kadar, harste de bü- tahavvül göstermekedir. Es illetine ihanet etmiş bigi gö- smer Alman kızı, şimdi sa evkinde duruyor.

ve faal hayat Alman kızının ü değiştirmemiştir. Bu kız r türlü ifrattan âzade, sade ve adalî vücutludur. Fakat vücut Alman kadınını çir- en bir et sarkıklığı değildir. yle etleri sarkık yaşlı mat- ile göze az görünüyor.

vücudündeki bu sağlam ya de, fakat zevkli giyinişin r zevki var. Denilebilir ki, man kızının hayatında spo- ük yeri vardır.

kızı muhakkak kendi aya spor klübüne mensuptur. mektep hayatı da onu bu k etmektedir. Yüzmek, kü- nek, kamp buradaki genç zmerre hayatındandır. Ne- seniz, içeriye girilmesi ko- sahaları bulursunuz. Al- ının bugünkü akıdesi iki le hulâsa edilebilir: Froh "şen ve serbest!„ fakat bu izim bldiğimiz manâda, ya- ile yuvasından uzaklaştıran ğildir. Bilâkis!

bata kadının kullandığı rey si hayatta da şuurlu bir yol

klere gelince, Alman kadı- rluğu avukatlığa daha ziya- ediyor. Bilhassa kadın ga-

Alman kadını bugün gayet iyi giyinmesini biliyor.

Almanya cidden çok güzel kızlar yetiştiriyor. İşte Mis Almanya 1931

zeteciler Almanyada o kadar mebzûldur ki.. Resmî devairde ise kadının mevkii, bir çok medenî memleketlerden kat kat fazladır. Alman san'at ve edebiyatı da, bilhassa harpten sonra, kadınlar cihetinden hayli servet kazanmıştır.

Alman kadını serbestîsinden müsmir bir tarzda istifadesini çok iyi bilmiştir. Eski hassas ve tenbel Gretchen'lerden eser kalmamıştır. Hiç bir alman kızı, şimdi kendisini beyhude hayalât ile yormuyor.

Eşarp

Krep jorjetle kendi genişliğinde ve zevkinize göre pekâlâ eşarplar yapabilirsiniz. Yalnız uçlarına krep tonunda yüksekçe bir bant geçirmelidir. Eşarplar bu yaz ropların mütemmimi gibi bir şeydir.

ASKERLİK

İngilterede hava manevraları

n Martta, İngiliz hava i müsteşarı avam kama 931 bütçesinden bahse bütçeyi 18 milyon inası olarak göstermişti. dar bir sene evelki büt ızaran yarım milyon faz larttan bu zamana kadar semasındaki tayyarele- di hayli arttı.

aç günden beri İngiltere hava manevraları bütün e devam etmektedir. Bu alardan çıkacak mühim İngilterenin müdafası ndan hava limanlarının rın tayyareciliğe müte- ğer tesisatın bugünkü larını ikmal etmektedir. evralara İngiliz hava erinin hemen hepsi iştinektedirler.

DRA, 28 — Dün 500 binden irci Hendon uçuşlarını sey- r. Duke Ofglaucaster, Baş- Avam kamarası azasından bir çokları alayı seyretti. Program çok genişti. Alaya her türlü tayyare iştirak etmişti. İsabetli bombalar atılmış hava muharebeleri yapılmış uçarken benzin almak tecrübeleri, uçurulan vahşi hayvan şeklindeki balonları koğalıyarak patlatmak gibi talimler icra edilmiştir. Autsgryre denilen ve havada istediği mahalde uçabilen tayyarelerde vardı.

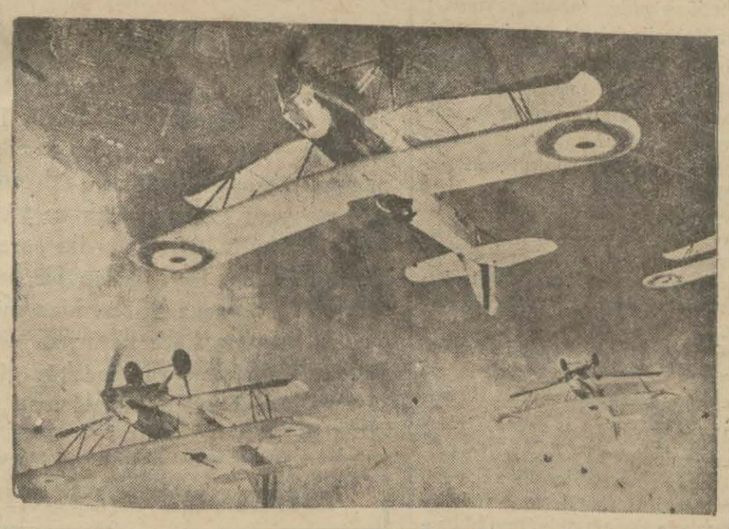

Hendon karargâhı üzerinde İngiliz taygarecileri

Mizah

i âşıkın pek güzel görünü- et, karısının eski kocası ne- diye bir türlü teselli bula-

Piyano

Uzun tereddütlerden sonra, Cemil Bey kızına bir piyano satın aldı. Kızı mes'ut ve memnun, artık sabahtan akşama kadar piyano çalıyordu.

Dostları : " İşte faideli bir hediye!" diye Cemil beyi tebrik ettiler.

Yolda Cemil beye dostlarından biri rast geldi:

— Yahu kızına piyano almışsın? Bu zamanda pahalıya mal olmuştur her halde..

— Zannederim. Bir defa evin sükûneti gitti. Fakat geçen gecede işime yaradı. Eve bir çok misafirler gelmişti. Deli gibi eğleniyorlardı Hiç birinin gitmeye niyeti yoktu. Benim de uykusuzluktan gözlerim kapanıyordu. Kızımı bir kenara çağırdım: "Biraz piyano çalsana" dedim. Kızım piyanoya oturdu. Beş dakika sonra da misafirler gittiler.

— Şimdide taklit para mı basıyorsun?

— E, sahicisini basamayorum da ondan.

Fark

— Yahu, ben senin yerinde olsaydım, karımın beni adam ettiğini her yerde söylemesine mani olurdum. Benim karım böyle şeyler söylemez.

— Böyle şeyler söylemiyeceğini biliyorum. Çünkü geçen gün bizim karıya seni adam etmek için haylı uğraştığını, fakat muvaffak olamadığını söylüyordu.

Sağlam yer

Sadık efendi uzun zamanlar işsiz kalmıştı. Nihayet bir ticarethanede yüz lira aylıkla bir iş buldu. Bir gün nasılsa ayağı kaydı ve yazıhanedeki antika bir vazoyu düşürdü, vazo param parça olunca, ticarethane sahibi küplere bindi.

— Her ay maaşının dörtte birini keseceğim. Tâ vazonun parası tamam oluncaya kadar... diye bağırdı.

Sadık efendi sordu:

— Vazo kaç paraydı efendim?

— İki bin lira..

O zaman Sadık efendinin yüzü güldü:

— Nihayet, dedi, ömrümün sonuna kadar çalışacak sağlam bir yer buldum.

Sinema

Eski Casus

İntelligence Service İngiltereye çok hizmeti dokunmuş dünyanın en muntazam polis ve casus teşkilâtından biridir.

Çöl şarkısı„ , "Rio Rita„ , "Jaz Feerisi„ filmlerinde rol alan Jön prömiyelerden Jhone Bohle'ün evvelce İntelligence Service'e mensup olduğunu bilir miydiniz?.

Amerikada Teksas hükûmeti dahilinde zengin bir pamuk tüccarının oğlu olan Johne Bohle, tıp fakültesinde okurken, muharebe başladı. Harbin bidayetinde İngiltereye geldi ve arzı hizmet etti. Bilhassa İntelligence Service'de çalışmak istiyordu. Kendisini tecrübe ettiler ve bu gibi zabıta işlerini yapabileceği anlaşılınca, kendisine bazı tehlikeli vazifeler verdiler. Harbi umumide bir kaç defa Almanyaya gönderildi. Ve bir çok muvaffakiyetli işler yaptı. Mütarekeden sonra da İngiliz hükûmeti, kendisine ayni vazifede kalmasını teklif etmişti. Fakat John serbest kalmağı tercih etti. Bir müddet Fransa ve İtalyada şarkı dersleri verek geçindi. Bu suretle yavaş yavaş tiyatroya, daha sonra da sinemaya intisap etti. Talie bakın ki, John henüz hiç bir zabıta filmi çevirmiş değildir.

Anita Page

İki isim

Radio film şirketinin Dorothy Lee isminde bir artisti vardır. Metro Goldvin'de de şimdi ayni isimde yeni bir artist peyda oldu. Şimdi bunları nasıl ayırt edeceğiz?

Istatistik

Hollyvood istatistiklerine nazaran iş, bulmak için oraya gidenlerden 17,500 kişiden ancak 950 si, o da figüran olmak üzere iş bulabilmektedirler.

Marlene Dietrich

Marlene Dietrich

Son defa Hollyvood'da çevirdiğim iki film hakkında fikrimi soruyorsunuz. Birincisi "Yanmış kalpler„ ki, bu filmde ben bir arap kahvesinde dansözlük ediyorum ve bir fransız askeri de aşıkdaşlık ediyor. Bu Fransız askeri Gary Cooper dir. Ayni filmdeki eşlerimden biri de Adolphe Menjon dır. Bu filmi sıcak çöllerde ve yakıcı rüzgârların içinde çevirmek hakikaten müşkil oldu.

Ikinci film "Namussuz kadın„ bu film için hemen hiç durmadık. Sabah sekizden gece ikiye kadar çalışıyorduk. Öğle yemeği yiyebilmek için ancak yarım saatlik bir zaman feda edebiliyorduk. Modaya göre şişman lamak isteyenler için mükemmel bir rejim. Maamafih gene zayıflamak isteyenlere bu rejimi tavsiye etmem.

Şunu söylemek isterim ki, "Yanmış kalpler„ filmi Amerikada gösterilmeğe başlandığı zaman, acaip bir şayia çıktı. Amerikalı kadınlar "Mavi melek„ deki sözlerimden ve etvarımdan dolayı, yeni filmlerime poykotaj yapmak istemişler. Halbuki "Yanmış kalpler„ gösterilmeğe başlandıktan sonra, ayni Amerikalı kadınlardan hararetli tebrik telgrafları aldım. Amerikada insan bir defa sevildi mi, gösterilen teveccühe ve hürmete payan yoktur. En çok sevdiğim şey, Amerikada kıskançlığa fazla ve lüzumsuz yer verilmesidir.

Kızı ve Anası

Sekiz yaşındayım. Annemi çok severim. Çok zamandır onu sinemada görmemiştim. Bir gün babam, annemin nasıl oynadığını göstermek için beni sinemaya götürdü. Gözlerime inanamadım. Evde annem hiç te böyle değildi. Annem başka, sinemada böyle açık şarkılar söyleyen kadın başka..

En hoşuma giden şey mi? Annemle beraber Amerikaya gitmek...

Marie - Elisabeth - Dietrich

Naney Carrol

Nancy Carrol kocası Jack Kirkland'dan ayrılıyor. Talak kararını alır almaz Life firmasının müdürü Bolton Mollry ile evlenecektir.

Dolares Costello

İki sene devam eden ayrılığından sonra, Dolores Costello tekrar film çevirmeğe başlayacaktır.

Kâr

Paramount'un son blânçosuna nazaran, safi temettüü, 929 da 51 milyon iken, blânçidaki rakam 460 milyon franktır.

Muhabir mektupları

Mersinden dilenciler nasıl kovulmuştu?

Yakalananların üzerleri aranmış ve hepsinden de bol para çıkmıştı

Mersinden umumî manzara

MERSİN, (Hususî) — Yirmi sene evvel Bağdattan döner ken sahiline çıkıp ta bir kahvesini içtiğim Mersin, bütün bütün değişmiş ve mükemmel bir şehir hâline gelmiştir. Şehrin güzel olmıyan mahalli yalnız antresidir! İskeleye çıkıldığı zaman rayların, vinçlerin arabaların, gümrük eşyalarının meydanı doldurduğu görülür. Sonra da kaldırımları delik deşik sokaklardan geçilir.

Avrupa şehirleri gibi

Evvel emirde tahmil ve tahliye şirketine uğradım. Orada belediye reisi Mithat ve şirket müdürü Mansur Beylerle görüştüm. Mithat Bey beni belediye dairesine götürdü ve bir ara ba ile bütün şehri dolaştırdı. O zaman anladım ki, Mersin belediyesi boş durmamış ve Mersinin ilk gördüğüm bozuk kaldırımlı sokakları beni aldatmış! Şehrin bütün caddeleri serapa asfalttan yapılmış iki tarafına sâyedar ağaçlar dikilmiş âdeta Avrupa şehirleri hâline getirilmiştir.

Belediye bahçesi

Belediye reisi ile beraber girdiğim bu bahçe bende şiir ve füsun ile memzuç bir his uyandırdı! Bu bahçenin bir cephesi denize, diğeri de mühim bir caddeye nazır bulunduğundan tabiî bir cazibesi vardır. Bahçe o! suretle tarh ve tanzim edilmiştir ki, Mersinin bütün güzellikleri burada toplanmış ve güzel bir mahlûkun sinesine takılmış gül demetleri gibi bahçenin her tarafı ateşin renkli gayet cazibedar gülerle süslenmiştir!

Günün sıcak ve rütubetli ıztıraplarını omuzlarında ve ruhlarında taşıyan Mersin halkı ikindiden sonra hep bu bahçenin aguşuna atılırlar ve kızgın güneşin vermiş olduğu melli burada defederek zinde ve terü taze oldukları halde evlerine avdet ederler.

Vaziyet

Şehrin vaziyeti pek şirindir! Muntazam ve iki tarafları agaçlı asfalt caddeler, dört yol ağızlarında süslü kulubelerinin önünde şık giyinmiş polis noktaları, geniş bulvarlar, bağlar, bahçeler yüksek kıymeti haiz binalar, büyük mağaza ve ticarethaneler, fabrikalar, hesapsız arabalar, bir çok cesim okaliptüsler, akasyalar, temiz ve göl geli sokaklar şehrin kıymetini bir kat daha arttırmaktadır.

Eğlence mahalleri

Mersin de yegâne eğlence ve istirahat mahalli belediye bahçesidir. Aile hayatının büyük bir nezahatle imrarına müsait bulunan bu bahçede her gün bir kaç saat oturmamak kabil değildir. Bundan başka denizin kenarında muntazam ve zevk-i selime uygun bir de bar açılmıştır. Reşit Efendi isminde bir sahibi merak ta burasını şöhrete uğraşmaktadır. Çarşı tasında bir kahvehanenin üst katında toplanmış olan bir tulûatçı gurupunu da hesaba katmak lâzımdır. Şehrin sineması hakikaten pek güzeldir.

Mersinin polis müdüriyeti burada iftihar edilecek bir mevcudiyettir. Hükûmetin şerefini temsil eden müktedir polis müdürü halkın huzur ve rahatını temin için ne mümkünse onları yapmıştır. Evvelce sokaklarda dilencilerden adım atılmaz iken bugün bunların hiç birisinden eser kalmamıştır.

Dilenciler

Burada bir çok serseri toplanarak iğrenç kıyafetlerile herkesi taciz ederek dilencilik yapanları polis müdürü bir anda toplatmış, üzerlerini aratmış, hepsinde de para çıkmış! Bu paralarla kendilerine biletler alarak vapura ve trene bindirdiği gibi yallah memleketlerine göndermiş ve buralı olanların da iaşelerini akrabalarına tekeffül ettirerek Mersini tese'ülden kurtarmıştır.! Darısı İstanbul ile diğer vilâyetlerin başına..!

Hastahane

Vali Faik Beyle birlikte ziyaret eylediğim hastahane şehrin bir kenarında ve asfaltlı güzel bir caddenin müntehasındadır. 24 sene evvel hususî muhasebe tarafından yaptırılmış olan bu şifa yurdu 21 bin liralık bir bütçe ile idare olunmaktadır. Bir senede 926 hasta yatmış bunlardan 48 i vefat eylemiştir. Ayrıca da 2300 kişi ayak tedavisi görmüştür. Hastahane 35 yataklıdır. Hastahanenin bir baş hekimi bir operatörü ve bir keçta hemşiresi vardır. Hastahane de vaserman yapılmakta ve fennî mesai şayani teşekür bir hal de bulunmaktadır. iBr senede 89 ameliyat yapılmıştır.

Çirkin bir vak'e

Hastalar arasında Fatma isminde 8 yaşlarında güzel bir kız çocuğu gördüm. Selifkeli bir haydut tarafından ırzına tecavüz edildiği cihetle zavallı çocuğa iki defa ameliyat yapılmış ve dikişler tutmadığından üçüncü bir ameliyat için tekrar hastahaneye getirilmiştir. Bu gibi gayri insanî vukuata bazı yerlerde de tesadüf ediyorum faillerine sathezar lânetler!

R. K.

Mersinde belediye bahçesi

SPOR

Galatasaray - Fenerbahçe karşılaşmıyor!

Futbol hey'eti de maçın yapılmasında ısrar ederse ne olacak?

Yazımızın altına dercettiğimiz ve Fenerbahçe namına Hayri Celâl ve Galatasaray namına da Vamık Beylerin imza etmiş oldukları tebliğden anlaşılacağı veçhile cuma günü Galatasaray - Fenerbahçe karşılaşmayacaktır. Buna sebep te şehrimize gelecek olan Yunan muhteliti ile yapılması mukarrer maçlardır. Halbuki Atinada neşredilen gazetelere göre: temuzun 17 sinde ve 24 ünde iki maç yapmak için buraya gelmesi icap edn Yunan takımını teşkil etmek üzere toplanan Olimpiyakos, Panahinaikos kulüplerinin ida- [illegible] mürekkep fennî ko[illegible] yaptığı içtima- [illegible] mmuzda İstan- [illegible] r vermiştir. [illegible] masma ne [illegible] gazeteleri sarahatle [illegible] müttefikan muhtelitin gelmeyeceğini yazdıktan sonra mutlaka bunu müş'ir mektubun gelmesini mi beklemeliyiz?

Futbol heyetinin fikri de şu merkezdedir. Diyor ki:

— Biz cuma günü ilân edilen saatte sahaya bir hakem çıkaracağız, nizamî müddetini de bekleyeceğiz. Eğer iki takım da isbatı vücut etmezlerse ikisini de hükmen mağlûp addedeceğiz ve neticeyi de ona göre tesbit edeceğiz.

Şu halde ne olacak?

Ve bütün bunlara da sebep nedir? Orası meçhul!

M. Ö.

Efendim,

Temmuz içinde muhtelit Yunan takımlarile icrası mukarrer müsabakalara hazırlanmak gayesile ve makamı vilâyetten vuku bulan tavassut üzerine üç temmuz günü kulüplerimiz namına yapılacağı ilân edilen H. Fırkası şildi final müsabakasının tehirine müttefikan karar verdik. Esasen turnuva şeklinde yapılan bu şilt müsabakaları na iştirak eden bütün diğer kulüpler (elimine) edilmiş olmak itibarile bu şilt üzerinde hiç bir hakları kalmamıştır. Tehir olunan bu müsabaka önümüzdeki eylül ayı zarfında icra olunacak ve günü bilâhara takarrür ettirilecektir.

Bu cihetin muhterem gazetenizle ilânını rica ve bilvesile hürmetlerimizi teyit ederiz efendim.

1 Temmuz 1931

Fenerbahçe namına Hayri Celâl — Galatasaray namına Vamık

Fransa bisiklet turu başlıyor

PARİS, 30 (A.A.) — Bugün yapılan 25 inci Fransa bisiklet turu pek heyecanlı olmuştur. Kontrol saat 5-45 te açılmıştır. İlk başlayan İtalyan Cavallini dir. İlk geçen Fransız Mareşal'dır. Onu müteakıp şampiyonlar ve münferitler egç mişlerdir. Grupların geçmeleri büyük bir merak ile seyredilmiştir. En ziyade dikati celbedenler Andre Leducg ile Charles Pelissier'dir. Gerek gruplar ve gerek münferitler vasıl olduktan sonra kısa bir yoklama yapılmış ve saat 7,10'da hareket başlamıştır. Fransız Leducg'un birinci geleceği kuvvet le ümit ediliyor. Bilhasa Alman koşucular, mumaileyhi mağlûp edilmez telâkki etmektedirler, meğer ki beklenilmeyen bir hâdise olsun veya bir kaza vukua gelsin..

Öldüren şüt

İZMİR 1 — Dün Dikili ve Bergama takımları arasında bir futbol maçı vardı. Dikili takımının sol içi bir akın esnasında kuvvetli bir şüt çekmiş, Bergama kalecisi bu şütü karnı üzerinde yakalamış, fakat o ande sendeleyerek yere düşmüş ve bayılmıştır. Bergama kalecisi derhal hastahaneye kaldırılmış, fakat bir az sonra (peritonit) hastalığından vefat etmiştir. Müddei umumî hâdiseyi tahkik etmektedir.

Selânikte tedbirler

ATİNA 30 — Selânikte Museviler ve Yunanlılar arasında tekerrür eden hâdiseler burada pek elîm bir intiba uyandırıyor. Selânik memurları pek şiddetli tahkikat icra ediyorlar. Son müsademelerde yaralanan Yunanlılardan biri ölmüştür. Bu hal efkârı daha ziyade tehyiç etmiştir.

Galeyanın tekrar alevlenmesinden ve müsademelerin tekarrüründen korkuluyor. Hükûmet herhangi bir hâdisenin önüne geçmek için şiddetli tedbirler almasını, Selânik valisine emreylemiştir. Selânik İtalyan konsolosu, İtalyan tabiiyetinde bulunan Musevîleri himayesi altına almıştır.

Nehirde bir ceset

Seyhan nehri Adanaya çıplak bir kadın cesedi getirmiştir. Nehirden çıkarılan cesedin beş gün kadar evvel suya atıldığı anlaşılmıştır. 25 yaşlarında tahmin edilen ve köylü olduğu anlaşılan kadının boynuna içi çakıl dolu bir don asılmıştır. Cinayetin nasıl ve nerede yapıldığı, kadının kim olduğu tahkik edilmektedir.

Aşka dair ne düünüyorsunuz?

(Başı 1 inci sahifede)

düşer bir şahab veya bir yıldırımdır. O düşünülmez bir düşüncedir.

Rakit olduğu zaman ummanların sakit gece yarılarında namütenahiliğin düşüncesidir.

O yıldızların üstünde ve şairlerin ezelden ebede giden nağme ve feryatları arasında uçan bir kuştur ki safilinden indiği zaman bazan gönlüme konmak üzere olduğunu kanat larının çırpıntısile kalbimin çarpıntısından anlarım.

Aşka dair ne düşündüklerini biraz da başkalarından sorayım dedim.

Baktım ki şahikalar krtallardan,, kartallar semadan, yıldırımlar anasır dan, bülbüller yıldızlardan, güller Sâdiden, vücutlar "Michel-Ange" dan, ruhlar "Shakespeare" den hep onu soruyor.

Akla sordum: Ben ona hiç karışmam dedi.

Bu esnada kendisini hiç dinlemediğim halde muttasıl mırıldanan kal bim bazı şeyler söylüyordu.

Uyanmak, hayatın uyanması.. Aşk bilmem bu mu?

O içinde zühreden, zehirden, semanın renginden, cehennemin ateşinden, şafaktan, şemşekten, güneşten bir kaç damla ile terkip olunmuş bir içkidir ki kalpler, o kadar nasihatlere, bunca manialara rağmen onun müptelâsıdır.

O iptilâ, ne kadar kalpleri ilâ, son ra da ifna etmiştir...

— En kuvvetli aşkınız?

Sezai Bey bu suale cevap vermek istemedi. Yan yana bir kaç sıfır ko yarsınız.. dedi. Mutlaka bir şeyler söyletmek istediğimi anlayınca:

— O halde yazınız, dedikten sonra ilâve etti:

— Yazınız ve diyiniz ki bazan sükût, en iyi cevaptır..

— Sevilmeden sevmekte zevk bulur musunuz? Sezai B. burada hafif çe gülümsedi:

— Sevilmeden sevmek ortaya bir mesele çıkarır... Seven için aşkı, sev meyen için de âşıkı çekmek derdi vardır. Çünkü böyle âşıklar hakikaten baş belâsı olurlar.

— Devamlı aşka inanır mısınız?

Geniş alnını nurdan bir hâle gibi kaplayan beyaz saçlarını okşayarak cevap verdi:

— Devamlı aşka inanmak için hayat daimî olmalı idi. Bahar devam eder mi? Kasırga devam eder mi?

— Niçin seversiniz?

— Niçin mi?

Cevabı asla verilemiyecek bir sual karşısında kaldığını görerek kısa kes ti:

— "Niçin,, in girdiği yerde aşk durmaz! Ayağa kalkıyorum, Elimi uzun uzun sıkıyor:

— Fakat böyle olmaz efendim Görüşmek için mutlaka bir anket vesilesi beklememelisiniz... Yine bek lerim efendim..

Titrek ve kibar sesi, kirasını bele diyenin verdiği Mühürdardaki müte vazı evin merdivenlerinde bana üç çeyrek asırlık tarihimizin sesi gibi geliyor.

M. Salâhaddin

İlk Brezilya sefiri

(Başı 1 inci sahifede)

zeytinyağı, üzüm, tütün alıyoruz.

Bütün dünyada hüküm süren umumî iktisadî buhran Brezilyayı da çok müteessir etmiştir. Daha ziyade istihsalât üzerine iş gördüğümüz için, bu teessür tabiîdir.

Meselâ Brezilyoda bu seneki kahve mahsulü çıkmıştır. Halbuki geçen senenin mahsulünün de yarısı stok olarak duruyor. Bu vaziyette piyasa müthiş düşmüştür. Hükûmet bu hususta âcil tedbirler aldı. 50 bin çuval kahve denize döküldü. Bu suretle piyasaya bir istikrar geldi.

Yalnız bir nokta var: Türkiye ile Brezilya ticareti İtalya vasıtasile yapılmaktadır. Biz bu vasıtayı ortadan kaldırmağa çalışacağız. O vakit iki memleket için de daha müfit neticeler alınabilecektir. Brezilyada muhtelif işler yapan bir çok Türk vardır.

Bilhassa "San Pavlo,, şehrinde büyük Türk ticaret müesseseleri vardır. İki sene evvel Brezilyada bazı dahili, karışıklıklar olmuştu. Bunlar bertaraf edilmiştir. Şimdi tam bir sükûn hüküm sürmektedir.

Biliyorsunuz ki, Brezilya da umumî harbe iştirak etmiş ve bir çok gemileri batmıştır. Tamirat hissesi Brezilyanın da vardır. Almanyadan harp tamiratı olarak 5 milyon İngiliz lirası alacağız. Tabii bu alacak meselesi dostane bir şekilde halledilecektir.,,

Muallim Mubahat Bey tarafından
Tercüme edilen Ameli Hayat Alimi
(Herbert N. Gasson) un
(İDEAL BÜRO)
Eseri gayet güzel bir şekile intişar etmiştir.
Bütün İş adamlarına tavsiye ederiz
Tevzi mahalleri: Milliyet matbaası, Agâh Bey kitaphanesi, Muallim Halit kitaphanesi

Milliyet Matbaası
Nefis ve Seri Surette
Hernevi evrakı matbua tab'ını deruhte eder. Notere ait bilcümle evrak, mektupluk kâğıt zarf, kart vizit, muhtıra, Reçete ve faturalar renkli olarak el ve divar ilânları yapılır. Fiatlar mutedildir.
Adres: Ankara caddesi dairei mahsusa Telefon 24311/2/3

Yaz mevsimi için
BEBEK'te
Kiralık Yalı
Dalyan önünde Salp Bey yalısı möbileli olarak kiralıktır. Derunundakilere müracaat

Üsküdar Hâle sinemasında
Karnaval Faciası
mümessili Elen Rihtèr
Duhuliye 10 kuruştur.

Sahir opereti
Bu akşam Beşiktaş Büyük Parkta (Lozan Sulhu) büyük fantazi operet 3 perde

Müzayede ile satış

1931 Temuzun 3 üncü Cuma günü sabah saat 10 da Beyoğlunda Şişli'de Halâskâr Gazi caddesinde hastane istasyonunda 302 numaralı Menekşe apartımanının 6 numaralı dairesinde mevcut ve Mösyö Godel'e ait kıymettar eşyalar müzayede suretile satılacaktır.

9 parçadan ibaret meşe ağacından mamul mükemmel asrî yemek oda takımı, 4 parçadan mürekkep nefis yatak oda takımı, yağlı boya tablolar, kristaller, 7 parçadan ibaret kanape, ve koltuk takımı, perdeler ve yeşil storlar, çatal bıçak takımı, Pelüş masa örtüsü, tabaklar, kristofl tepsiler, portmanto, yeni halde muşambalar, markizler, markiteri masa, moazak tavlu, cedit halı temizleme makinesi, kolonlar, orta masaları, vazolar, sedefli tabureler, vantilâtör, Tonet sandaliyeler ve şezlonglar, şifoniyer, çocuk tartmaya mahsus terazi, demir sobalar, mutfak takımı, duvar saati ve saire çok lüzumlu eşyalar. Apartıman dahi kiralıktır. Zarif Anadolu ve Acem halıları ve seccâdeleri ve kilimler. Pey sürenlerden 100 de 25 teminat alınır.

Müzayede ile satış

1931 Temmuzun 3 üncü Cuma günü sabah saat 10 da Beyoğlunda Ağa Hamamında Yunan konsolatosu karşısında 61 numaralı Vakıf apartımanının 4 numaralı dairesinde mevcut ve Lombardoya ait eşyalar müzayede suretile satılacaktır.

8 parçadan ibaret mükemmel küçük bir asrî yemek oda takımı, Lüi Filip usulünde ceviz küçük salon takımı, kanape ve 2 koltuktan ibaret pomye takımı, yemek odasına ve salona ait bir çok muhtelif eşyalar, muhtelif vazolar, tabak takımları, bronz elektrik avizeler, ceviz yemek oda sandaliyeleri, aynasız dolap, Lui—Filip tualet masası, salamandra sobası: jardinyer ve sair bir çok lüzumlu eşyalar. Hansen markalı güzel bir piyano. Pey sürenlerden 100 de 25 teminat alınır.

Zayi — Sicil No lu arabacılık ehliyetnamemi zayi ettim. Yenisini çıkaracağımdan eskisinin hükmü yoktur. Aksaray Molla Feneri Ali Ef. S. 16

Halim Seyit

Beyoğlu Dördüncü Sulh Hukuk Hâkimliğinden:

Terekesine mahkememizce vaz'ıyet edilerek tasfiyesine karar verilen müteveffa Celâlettin Arif Bey zimmetinde alacağı olduğunu iddia eden Ankarada Balıkpazarında Cafer zade apartımanında mukim Sıtkı Beyle keza Ankarada Ülvi apartımanında mukim Baban zade Fuat Beyin alacaklılarının ait olduğu mhkemede ikamei davada muhtar olmak üzere reddine karar verildiğini natık ihbarname ikametgâhlarının meçhuliyetine binaen tebliğ olunamadığından tebligat makamına kaim olmak üzere ilân olunur.

Vakıf Akarlar müdürlüğünden:

Bir sene müddetle Pazarlıkla kiraya verilecek emlâk

1 — Bahçekapıda dördüncü vakıf hanının ikinci k[illegible] 27, 28 ve 37, 39 No. odalar.

2 — Hanın dördüncü katında 19 ve 20 No. odalar[illegible]

Müddeti icarlar: 1-6-931 den 1-6-932 tarihine kad[illegible] senedir.

İki sene müddetle Pazarlıkla kiraya verilecek emlâk

3 — Hanıp asma katında 18 No. oda

4 — ,, dördüncü ,, 23, 24, 25 No odalar

Müddeti icarlar: 1-6-931 den 1-6-933 tarihine kad[illegible] senedir.

Üç sene müddetle Pazarlıkla kiraya verilecek emlâk

5 — Hanın asma katında 8 vo 17 ve 19 No. odala[illegible]

6 — Hanın birinci katında 8 ve 11 No. odalar

Müddeti icarlar: 1-6-931 den 1-6-934 tarihine kad[illegible] senedir.

Mebdei icarlar: Eski müstecirler için akdi sabıkın [illegible] yeni müstecirler için teslim tarihidir.

Müddet: 7 temmuz 931 salı günü saat on dört b[illegible] kadar.

Yirmi gün müddetle ilân edilen balâda muharrer en[illegible] pazarlıkla kiraya uerilmesine Encümen idarece karar [illegible] miştir. Talipler şartnameyi okumak ve teminat ita e[illegible] icara ait taleplerini dermiyan eylemek için İstanbul [illegible] müdiriyetinde vakıf akarlar müdürlüğüne müracaatla[illegible] olunur.

Evsaf ve müştemilatı hakkında malûmat almak istey[illegible] müzayede odasındaki ecri misil raporunu okuyabilirler.

Asabınız mı bozuk..
Hayattan lezzet bulamıyor musunuz
YALOVA
Kaplıcalarına gidiniz.
Her türlü malûmat için Seyrisefain Umumî müdürlü[illegible] kalemine müracaat. Tel. B.O. 1745

Altınkum Plâj ve Gazinosu
açılmıştır. Her gün M. Poliansky orkestrası fiatlard[illegible] tenzilât yapılmıştır.

SATILIK ENKA[illegible]

Emniyet Sandığı Müdürlüğünd[illegible]

Müzeyyen ve Ayşe Hanımlarla Muammer Talip F[illegible] vasisi Hacı Ahmet Faiz Beyin 11326 ikraz numaralı [illegible] senedile istikraz eyledikleri meblâğ mukabilinde sandı[illegible] namına merhun bulunan Trabyede Trabye caddesinde [illegible] 202 ve yeni 194 numaralı ve yüz beş arşın arsa üze[illegible] akşap üç katta dört oda iki sofa bir mutfak ve altınd[illegible] küçük dükkânı havi harap bir hanenin enkazı satılığa [illegible] rılarak 15 temmuz 931tarihine müsadif çarşamba günü [illegible] on beş buçukta kat'i kararının çekilmesi mukarrer bulu[illegible] ğundan talip olanların mezkûr gün ve saatte Sandık i[illegible] sine müracaat eylemeleri lüzumu ilân olunur.

Istanbul Belediyesi ilânları

Sarıyer Belediye Müdüriyetinden: Tarabyada başı boş [illegible] rak bir koyun bulunmuştur. Sahibinin bir hafta zar[illegible] daireye müracaat etmediği takdirde satılacağı ilân olun[illegible]

* * *

12-6-931 tarihinde başı boş olarak tutulan kestane [illegible] ginde bir reis dişi esterin bir hafta zarfında bilmüza[illegible] satılması mukarrer olduğundan sahibi kimse Bakırköy d[illegible] si Belediyesine müracaatları ilân olunur.

Milliyet'in tefrikası : 70

Köle

sıra bir saat yürüsek, gene kimse bizim kim olduğumuzu anlamaz.

— Senin için bir tehlike olmadığından emin misin?

— Kat'iyyen eminim cicim. Bizi artık hiç bir kuvvet biribirimizden ayıramaz. Sen bas bakayım avucumun içine

Kadri Bey çömeldi Kerime Hanımı biribirine kilitlediği iki elinin avucuna bastırıp ham ipek küfesinin hizasına kaldırdı.

— Gir içine. Küfede çok yer var. Her halde rahatsız olmazsın.

Keirme Kadrinin sesine iaat etti. Âşıkının basiret ve dirayetine tam bir itimadı olduğu için kendini tamamile onun eline terketmekte hiç bir mahzur görmiyor, hiç ses çıkarmıyordu. O şimdilik mükadderatın elinde bir oyuncantan başka bir şey değildi ve kaderin kendini sevkettiği yolda belli başlı bir arıza görünmiyordu. Bir kaç dakika sonra mes'ut bir yolculuk başlıyacak, İbrahim Beyin zevcesi sıfatile geçirdiği zamanın meş'um hatırası çok geçmeden hafızasından silinecekti.

Kadri küfeyi sımsıkı yerine bağladı, devenin semerini de yerleştirdi. Rahat nefes alabilmesi için ham ipekleri Kerime'nin yüzünden çekti. Sonra kendi de devenin üstüne binerek hayvana kısa bir kumanda verdi.

Deve ufak bir sarsıntı ile evvelâ arka ayakları üstüne kalktı, sonra ön ayaklarını doğrultarak dikildi. Kadri Bey bir ses çıkardı, ayni zamanda topukla rile hayvanına dokundu.

Deve süratle adımlarını açtı, biraz sonra yürüyüşünü büsbütün hızlandırdı. İleri doğru yol alırken hayvanın yere sürünen ayakları muttarit bir ahenk hâsıl ediyordu.

Bu sırada uzaktan hafif bir gürültü işidiliyor, ayni zamanda dört nala giden beygirlerin ayak sesleri duyuluyordu. Bu beygirler bir araba çekiyorlardı. Çok geçmeden araba da göründü. Atlar alabildiklerine gidiyorlardı.

Acaba İbrahim Bey miydi? Kerime Hanım sanki kocasının yakininda bulunduğunu hissetmiş gibi idi. Şimdi içinde uyanan kör bir sevki tabiî onu küfeden başını çıkarıp dışarı bakmağa sevkediyordu.

Fakat o sırada Kadrı Beyin ihtiyat tavsiyesini hatırladı, dışarı bakmağa cesareti kalmadı. Çok geçmeden araba gürültüsü arkada kaldı. Kerime artık devenin sallantısına alışmıştı. Araba gürültüsü şimdi çok geriden aksediyordu.

Kerime bu sırada bir ses işitti, fakat bermutat başını dışarı çıkarmadı. Bir aralık devenin yürüyüşü bir an ağırlaştı, Kerime Kadri Beyin yüzünün kendine yaklaştığını gördü. Delikanlı:!

— Kerime, dedi. İbrahim Beyin yanından geçtik. Şayet acele etmezse vapuru kaçıracak. Acaba beni tanıdı mı dersin?

Kerime istirhamkâr nazarlarla âşıkının yüzüne baktı.

— Kadri, dedi. Şayet yakalanırsam beni kendi elinle öldüreceğine yemin et. Tekrar o adamın eline geçmektense ölmek daha iyidir!

Fasıl 16
KAHVE

Fettah Efendinin selâmetle teşyi ettikten sonra zihni perişan bir halde eve girdi. İçinde bizzat faal bir rol oynıyacağı bir facianın yakında vukubulacağına dair bir hissi kablelvuku zihnini kurcalayıp duruyordu. Arap biraz dinlenmek için odasına çekildi. Yatağına uzanıp son bir kaç gün zarfında cereyan eden vukuatı göz önünden geçirmeğe başladı.

İbrahim Beyin Kerime Hanıma candan âşık olduğunu evdeki en ufak cariyeler bile anlamıştı. Karı kocanın böyle biribirine kaynaşmaları arabın hiçte işine gelmiyordu. Soğuk kanlılıkla düşünülünce İbrahim Beyin, karısına fenalık yapılmak şöyle dursun, hattâ yan gözle bile bakılmasına kail olmıyacağı sarahaten anlaşılıyordu. Asıl fenası İbrahim Bey arabın Yusuf Paşa'dan da intikam almasına razı olmıyacaktı. Çünkü anlaşılan İbrahim Bey karısının hiç bir veçhile üzülmesine meydan vermiyecekti.

Fakat ne de olsa Yusuf Paşa cezayı sezasını çekecekti. Fettah'ın çoktanberi gözlediği fırsat nihayet çıkmıştı. Kerime şimdi yalnız ve himayesiz bulunuyordu. Arap şu esnada babasına olan hıncını kızından almağa karar vermişti. Bir kerre Kerime'yi temizledikten sonra sıra Yusuf Paşa'ya gelecekti. Fettah tutacağı hattı hareketin teferrüatını ertesi sabah tekarrür ettirmek üzere şimdilik biraz uyumağa niyet etti. Şafak vakti odasına biri girdi, kendisini ite kaka uykudan uyandırdı. Arap gözlerini uğuşturdu, hiddetle esnedi. Tekrar uyumak üzere yatacağı zaman demir gibi bir el onu olduğu yere oturttu. Harem ağası fena halde hiddetlendi ve nihayet gözlerini açmağa razı oldu. Fakat gözlerini açar açmaz bir kâbusla karşılaşmış gibi titremeğe başladı.

Karşısında İbrahim Bey duruyordu. Suratı yem yeşil olmuştu. Korkunç bir sesle arabın yüzüne haykırdı:

— Mundar herif! Söyle nerede?

— Kim nerede?

— Halâ kim nerede diye soruyor.. Kerime nerede?

Fettah İbrahim Beyin yüzüne sersem sersem bakarak:

— Bil.. Bil.. miyorum! diye kekeledi.

— Haremde ne oluyor, ne bitiyor diye bakmak senin vazifen değil mi, köpek?.. Çabuk kalk ta bana yardım et. [illegible] lım nerede bulacağız?

İbrahim Bey harema[illegible] kolundan tutup yatağımd[illegible] şarı sürüklerken sesi hı[illegible] hiddetle titriyordu.

Bir deli gibi dışarı fır[illegible] zaman dehlizde duran bi[illegible] sa üzerinde, sırma işlemeli bir baş örtüsü gözüne İbrahim Bey Kerime'ni örtüsünü tanıdı.

Çılgın bir tehalükle ipe[illegible] tüyü yerden kaldırdı, kar[illegible] kokusunu duymak, hâtı[illegible] zihninde canlandırmak i[illegible] nu öpüp koklamağa başla[illegible]

Bu sırada yanından [illegible] bir halayığı kolundan [illegible] sordu:.

— Dün gece hanımefen[illegible] reye gitti?

— Hanımefendiyi ben[illegible] madım, beyefendi. Kendi[illegible] fayı çağırdı.

Halayık beye müspet b[illegible] vap vermediğinden dola[illegible] kabahatli gibi başını önü[illegible] di

(Bitmed[illegible]

Devlet Demiryolları İdaresi İlânları

ndik Tuzla arasında kâin " İçme „ namile maruf su line gidip gelecek yolculara bir suhulet olmak üzere ıe de 3-7-931 tarihinden itibaren âtideki katarlar r mahalle kadar devam ettirilecektir.

No.	Köprü hareket	Haydarpaşa hareket	İçme muv.	İçme hare	Köprü muvasalat
	7,—	7,35	8,49	8,54	10,27
	8,—	8,30	9,50	9,55	11,45
	10,—	10,25	11,38	11,41	13,10
	11,40	12,08	13,35	13,40	15,33
	13,55	14,25	15,40	15,45	17,25
	—	—	6,56	6,57	—
	—	—	20,57	20,58	—

ı katarlar seyrüsefer ettiği müddetçe 25-27-29 No. ro katarlarının tarifelerinde atideki şekilde tadilât icra ektir. Bu tadilât 3-7-931 tarihinden itibarendir.

No. katar: Pendik 9,14, Kartal 9,21, Maltepe 9,30, kyalı 9,37, Bostancı 9,40, Suadiye 9,44, Erenköy 9,49, pe 9,53, Feneryolu 9,56, Kızıltoprak 9,58, Haydarpaşa tir. Vapurun Haydarpaşadan hareki 10,10 , Köprü'ye salatı 10,27 dir.

No. katar: Pendik 10,28, Kartal 10,36, Maltepe 10,45 ncı 10,55, Suadiye 11,—, Erenköy 11,06, Göztepe Feneryolu 11,14, Kızıltoprak 11,16, Haydarpaşa 11,23 Vapurun Haydarpaşadan hareketi 11,28 Köprüye mu- ı buatı 11,45 tir.

No. katar: Pendik 11,55, Kartal 12,08, Maltepe 12,12 ncı 12,20, Suadiye 12,25, Erenköy 12,31, Göztepe Feneryolu 12,39, Kızıltoprak 12,41, Haydarpeşa 12,48 Vapurun Haydarpaşadan hareketi 12,53 Köprüye mu- atı 13,10 dur.

aha fazla malûmatın İstasyonların bekleme salonlarına edilmiş olan ilânlarda mevcut olduğu muhterem aha- lân olunur.

* * *

ir sene zarfında Derince limanına gelecek malzemenin il ve tahliyesi kapalı zarfla münakasaya konmuştur. ünakasa 22 temmuz 931 çarşamba günü saat 15 de rada Devlet demiryolları idaresinde yapılacaktır. ünakasaya iştirak edeceklerin teklif mektuplarını ve kkat teminatlarını aynı günde saat 14,30 a kadar mü- sa komisyonu kâtipliğine vermeleri lâzımdır. alipler münakasa şartnamelerini beş lira mukabilinde ırada ve Haydarpaşa idare veznelerinden tedarik ede- er.

Tütün inhisarı Umumî müdirliğinden:

laremiz için pazarlıkla (3500) kilo gaz mübayaa edile- r. Taliplerin (68) lira teminat akçelerini hamilen 8-7-931 mba günü saat (10,1/2) da Galatada mübayaat komis- na müracaatları.

Eminönü mal müdürlüğünden:

— İstanbul 875 nümerolu polis memuru Recep efendi.
— Üçüncü orduyu hümayun açıkta süvari Ferikliğin- mütekait müteveffa İbrahim Sırrı paşa ailesi.
— Kolordu 2 ci alay 14 nizamiye tabur binbaşı Meh- adil ef.
— Balıkesir askerlik hastanesi iaşe zabiti Süvari bi- mülâzim Yusuf Mazhar ef. bin Mazhar Nişantaşı.
— Alay 14 tabur 2 bölük 2 İstanbul Yavuz Sinan allesinde Yoğurtçu sokağında Ali oğlu Salih karısı e Gülsüm hanım.
— Ordu şubesine memur mütekait Yüzbaşı Hayri ef. Ahmet Haluk efendi.
— Beylerbeyi Havuz başı caddesi 12 No. lu Şevket yalısında.
— Süvari alay 21 kaymakam Cemal bin Cemal Kız- İstanbul Gedikpaşa başı Fındıklı çıkmaz 2 No. lu
— İstanbul Rüsumat muhafaza memuru sabıkı müte- a Hüseyin ef. zevcesi Şevkiye Hanım.
10 — Sıhhiye hesaplarına bakan komisyon arasında ec- Binbaşı Mehmet Mesut ailesi,
11 — İstanbul polis müdürlügü şube II 54 nümerolu omiser muavini İsmail Hakkı bey.
12 — İstanbul 930 nümerolu polis memuru İsmail ef.
13 — İstanbul 367 nümerolu polis memuru Mehmet di bin Ali.
14 — İstanbul polis müdüriyeti şube 2 34 nümerolu ir komiser muavini Ali Atıf bey.
15 — Kosva posta telgraf baş müdürü Cemil ef. vevcesi ike hanım.
17 — Musul vilâyeti vergi mümeyyizi müteveffa Ahmet ef. zevcesi Hatice hanım,
18 — Mülga Üçüncü reddiyat müfettişliği açıkta mülâzim zedi Raşit ağa.
19 — Orhan Gazi kaymakamlığından mütekait mütevef- baban bey zevcesi Hayriye hanım. Adres: İstanbul Vez- ler civarında Bozdoğan çıkmazı çeşme sokağında 15 aroda
20 — Mudanya Rüsumat memuru Mehmet Emin ef. esi Hatice hanım.
21 — İstanbul Zat maaşları ketebesinden Mehmet Raif B.
22 — Kızıl ağaç nahiye müdürü sabıkı Mehmet Sait ef.
23 — İstanbul tetkik memurlarından Arif bey.
24 — İstanbul dahilî. istiklâk muamele memuru Ahmet mi ef.
25 — İstanbul Eminönü maliye şubesi kazanç memuru eveffa Süleyman Sırrı ef. ailesi 3.
26 — İstanbul Zat maaşları mutemetlerinden Ahmet ati bey.
27 — Maliye hademe müdürü Yusuf ef. ailesi 2

Vesimleri yazılı zevatın maaş resmi senetlerini almak üzre inönü Mal müdürlüğüne müracaatları.

Askerî fabrikalar ilânları

100 ton Elektrolit tutya
6,5 ton Nikel

Yukarıda yazılı malzeme ayrı ayrı kapalı zarf usulile 9-9-1931 tarihinde saat 15 te ihalesi yapılacaktır. Taliplerin şartnameyi almak için Ankarada satınalma komisyonuna müracaat eylemeleri ve vakti muayyenden evvel zarfların komisyona tevdi eylemeleri.

* * *

As. Fb. U. müdürlüğünden: 150 ton saf yumuşak kurşun

Yukarda yazılı malzeme kapalı zarf usulile 5-9-1931 tarihinde saat 15 de ihalesi yapılacaktır. Taliplerin şartnameyi almak için Ankarada Satınalma komisyonuna müracaat eylemeleri ve vakti muayyenden evvel zarfların komisyona tevdi eylemeleri.

3 üncü Kolordu ilânları

15,000 kilo mangal kömürü alenî münakasa suretile satın alınacaktır. İhalesi 22 temmuz 931 saat 16 dan 17 ye kadar icra olunacağından taliplerin şartnamesini görmek üzere her gün öğleden evvel ve münakasaya iştirak etmek için de vakti muayyeninde teminatlarile birlikte komisyonumuza müracaatları.

* * *

163,000 kilo Ot alenî münakasa suretile satın alınacaktır. İhalesi 22 temmuz 931 saat 17 den 17,5 ğa kadar icra olunacağından taliplerin şartnamesini görmek üzere her gün öğleden evvel ve münakasaya iştirak etmek için de vakti muayyeninde teminatlarile birlikte komisyonumuza müracaatları.

* * *

50,000 kilo odun alenî münakasa suretile satın alınacaktır. İhalesi 22 temmuz 931 saat 15 den 16 ya kadar icra olunacağından taliplerin şartnamesini görmek üzere her gün öğleden evvel ve münakasaya iştirak etmek için de vakti muayyeninde teminatlarile birlikte komisyonumuza müracaatları.

* * *

Gümüşsyu hastanesi için 20,000 kilo koyun etine verilen fiat pahalı görüldüğünden yeniden kapalı zarf usulü ile münakasaya konulmuştur. İhalesi 21 - 7 - 931 saat 16da yapılacaktır. Tailpleri yevmi mezkûrda tarifatı kanuniyesi dahilinde mektuplarını vakti muayyeninden evvel komisyona ita etmeleri ilân olunur.

KABIZLIK ve HAZIMSİZLİĞE karşı muhakak; MAZON MEYVA TOZU kullanınız
MÜFERRİH, MİDEVİDİR, BARSAKLARI KATİYEN TEMİZLER
MAZON ismine dikkat
Büyük şişesi 120 krş.
Başka markaları ret ediniz.
Meşhur eczanelerde bulunur.

Seyrisefain

Merkez acentesi: Galata Köprübaşı B. 2362; şube acentesi: Sirkecide Mühürdarzade hanı 22740

TRABZON POSTASI
(Cumhuriyet) 2 temmuz 17 de

Mersin postası
(Anafarta) 3 temmuz 10 da Galata rıhtımından kalkacaktır.

TUZLA içmeleri
3 temmuz cuma günü açılıyor
Sabahları köprüden Haydarpaşaya hareket eden 7 ve oudan sonraki vapurların trenleri membalara gider.
Fiatlar tenzil edilmiştir

Türkiye İş Bankaandan:

Bankamızın Ortaköyde Taşmerdivende Behiye Hanım köşkü namile maruf tütün deposunda mevcut 926 senesi Çarşamba mahsulünden(31) balyada 826 kilo tütün açık arttırma ile satılacağından istiyenlerin 4 Temmuz cumartesi günü 11 de mezkûr depoda memuruna müracaatları ilân olunur.

Sıhhat ve içtimaî Muavenet Vekâletinden:

Bu sene İstanbulda Fen fakültesinin (F. K. T.) sınıfına devam etmek üzere Tıp talebe yurduna tam devreli lise ve tahsil itibarile buna muadil musaddak resmî mekteplerden en iyi ve iyi derecede mezun olanlar alınacaktır. Talebenin yemesi, yatması ve üstübaşı yurtça temin olunur ve ayrıca şehrî muayyen mikdarda muaveneti nakdiyedn bulunulur.

Kayit ve kabul sureti ve şartları şunlardır:

1 — Talipler el yazılarile muharrer ve muvazzah adreslerini havi istidalarını aşağıda beyan edieln evrak ve vesika raptederek nihayet 1 teşrinievvel 1931 tarihine kadar doğrudan doğruya Sıhhat ve İçtimaî Muavenet Vekâletine göndereceklerdir.

A — Türkiye Cümhuriyeti tebaasından bulunduğunu natık hüviyet cüzdanı,

B — Tam devreli liseden mezun olduklarını mübeyyin mektep şahadetnamesi veya tasdikli sureti,

C — Tahsil etmiş oldukları müesseselerden alınmış hal ve hareketlerinin mazbut ve kusursuz bir derecede bulunduğunu müş'ir hüsnühal varakası,

D — Mütehassısları tam hastane heyetinden istihsal edilmiş nümunesine muvafık ve musaddak resimli bir kıt'a sıhhat raporu (Bu rapor hastane baştabipliklerinin mühürile mühürlü ve mazruf olarak talipler tarafından diger evraklarile birlikte gönderilecektir.) Bu hastaneler *Ankara, Sivas, Erzurum, Diyarbekir nümune hastaneleri, İstanbul Çocuk hastanesi,İzmir,Bursa,Konya,Adana,Samsu* memleket hastanelerinden ibarettir. Buralarda muayene olunmak için bu hastanelerin mensup oldukları Valiliklerin sıhhat ve içtimaî muavenet müdürlüklerine talipler tarafından bizzat müracaat olunacaktır.

E — Sureti aşağıda münderiç noterlikçe musaddak velileri tarafından ve velisi bulunmıyanların kendileri tarafından verilmiş bir kıt'a teahhüt senedi,

F — 4,50×6 eb'adında üç adet fotograf,

2 — Yaşları 22 yi geçkin olanlar ve tahsillerini ve ileride mecburî hizmetlerini ifaya mani bir hastalığı ve arızası bulunanlar kabul edilmezler.

3 — Vekâlete gönderilecek olan mezkûr evrak ve vesaikin alındığı ve kabul edilip edilmedikleri taliplerin gösterecekleri adrese on beş gün zarfında tebliğ olunacaktır.

Teahhütname sureti

Darülfünun Tıp Fakültesinde tedrisi meşrut dersleri takip ve ikmal ederek mezkûr fakülteden neş'et eyledikten sonra Sıhhat ve İçtimaî Muavenet Vekâletinin göstereceği her hangi bir hükûmet tabipliğine giderek üç sene müddetle tayin olunduğu (olunduğum) vazifede hüsnü hizmet etmediği (etmediğim) veya tahsil esnasında her hangi bir sebeple yurttan ihraç edildiği (edildiğim) yahut yurdu terk eylediği (eylediğim) takdirde ..... Oğlu ..... Efendiye hükûmatçe yapılan masarifin faizi ve nizamisile beraber itirazsız ret ve iadesini müteahhit, zamin ve mütekeffil olduğumu natık işbu senedim tanzim ve müşarünileyh Vekâlete ita kılındı.

İnşaat münakasası

İmroz Kaymakamlığından:

Çanakkale vilâyetine tabi İmroz kazasında muhasebei hususiye akarı olarak müceddeden bir HÜKÛMET KONAĞI İNŞA EDİLECEKTİR.

Bedeli muhammeni yirmi bin liradır. Münakasa kapalı zarf usulile yapılacak talipler metro mürabbaı üzerine fiat verecekler proje ve şartnameyi fenniyeleri İmroz kazasında Çanakkale nafıa dairesinde ve Ankara İstanbul vilâyetlerindedir. Mezkûr makamlardan şartnameyi fenniyeleri arayabilirler. Temmuzun yedinci salı günü İmroz kazası kaymakamlık makamında ihalei kat'iyesi saat 16 da icra edileceğinden o güne kadar taliplerin münakasa kanununa tevfikan şeraiti lâzime ile yüzde yedi buçuk dipozitolarını muhasebei hususiyeye yatırmaları ilân olunur.

Maarif Vekâletinden:

Orta tedrisat beden terbiyesi muallimi olmak isteyenler için bu Eylülün birinci salı günü Istanbul Kız muallim mektebinde bir imtihan açılacaktır.

Maarif Vekâleti, bu imtihanda muvaffak olup ehliyetname alanları lüzum gördükçe orta mekteplere beden terbiyesi muallimi tayin edecektir. Ancak bu ehliyetnameli muallimlere orta tedrisat mekteplerinde istihdamı icap etmediği zaman ilk mektep muallimliğinde tekrar kullanabileceklerdir.

Tam devreli lise ve muallim mektebi mezunlarından olupta 20 den aşağı 45 den yukarı olmayan ve ahvali sıhhıyesi müsait bulunan taliplerin tasdikli evrakı müspite ve sıhhaat raporlarile fiş ve fotoğraflarını arzuhallerine raptederek nihayet Ağustos iptidasına kadar Vekâlete müracaatları ilân olunur.

M. M. satın alma komisyonu ilânı

Askeri ihtiyaç için ponsot bujisi, buji kablosu, kanat bezi, şeridi, makarası ve kap lama tahtası iki şartnamede olarak 4-7-931 cumartesi günü saat 14 ve 14,30 da Fındıklıda hey'etimizde pazarlıkla alınacaktır. Taliplerin şartnameyi ve ponsot bujisi numunesini hey'etimizde görmeleri ve ihale saatinden evvel teminatlarile hazır bulunmaları.

* * *

Ezine ve Bayramıçtaki kıtaatın ihtiyacı olan sade yağı kapalı zarfla münakasaya konmuştur. İhalesi 19 temmuz 931 pazar günü saat 14,30 da Ezinede askeri satınalma komisyonunda yapılacaktır. Taliplerin şartname almak ve tekliflerini vermek üzere teminatlariyle birlikte mezkûr komisyona müracaatları.

* * *

Kilis hudut taburunun ihtiyacı olan un kapalı zarfla münakasaya konmuştur. İhalesi 11 temmuz 931 cumartesi günü saat 14 te Kilis hudut tabur kumandanlığı dairesinde yapılacaktır.Taliplerin şartname almak ve tekliflerini vermek üzere teminatlariyle birlikte mezkûr tabur kumandanlığına müracaatları.

* * *

Sivasta merkez kıtaatı hayvanlarının ihtiyacı olan kuru ot kapalı zarfla münakasaya konmuştur. İhalesi 4 temmuz 931 cumartesi günü saat 16 da Sıvasta askerî satınalma komisyonunda yapılacaktır. Taliplerin şartname almak ve münakasaya girmek üzere teminatlarile mezkûr komisyona müracaatları.

* * *

Islahiyedeki kıtaat hayvanları ihtiyacı için iki kalem yem kapalı zarflk münakasaya konmuştur. İhalesi 7 temmnz 931 salı günü saat 7 de İslahiyede askeri satın alma komisyonunda yapılacaktır. Taliplerin şartname almak ve tekliflerini vermek üzre teminatlarile birlikte mezkûr komisyona müracaatları.

* * *

Bursa ve Mudanyadaki kıtaatın ihtiyacı olan sığır eti kapalı zarfla münakasaya konmuştur. İhalesi 22 temmuz 931 çarşamba günü saat 15 te Bursada askeri satınalma komisyonunda yapılacaktır. Taliplerin şartname almak ve tekliflerini vermek üzere teminatlarile mezkûr komisyona müracaatları.

* * *

Pirinç 30 temmuz 931 perşembe saat 14,30
Bulgur 30 temmuz 931 perşembe saat 14,30
Kuru ot 30 temmuz 931 perşembe saat 17,30
Odun 30 temmuz 931 perşembe saat 17,30

Ezine ve Bayramcıktaki kıtaatın ihtiyacı olan dört kalem erzak kapalı zarfla münakasaya konmuştur. İhalesi balâda yazılı gün ve saatlerde Eçinede 66. livа satınalma kamisyonunda yapılacaktır. Taliplerin şartname almak ve tekliflerini vermek üzre teminatlarile birlikte mezkûr komisyona müracaatları.

* * *

Altıncı fırka kıtaat hayvanatının ihtiyacı olan kuru ot papalı zarfla münakasaya konmuştur. İhalesi 5 Ağustos 931 çarşamba günü İspartada askerî satınalma komisyonunda yapılacaktır. Taliplerin şartnameyi görmek üzre Fındıklıda keyetimize şartnameyi almak ve tekliflerini vermek üzre teminatlarile birlikte mezkûr komisyona müracaatleri.

* * *

Elâzizdeki kıtaat hayvanatının ihtiyacı olan arpa kapalı zarfla münakasaya konmuştur. İhalesi 20 temmuz 931 pazartesi günü saat 15 te Elâzizde askerî satınalma komisyonunda yapılacaktır. Taliplerin şartname almah ve tekliflerini vermek üzre teminatlarile birlikte mezkûr komisyona müracaatları.

Ucuz fiatla Satılık Piyano

Beyoğlunda Olivo sokağında 1 numerolu Ekrem Bey apartımanına müracaat.

Pertevniyal vakfından:

Şişlide İzzet kaşa sokağında Valde apartımanının 12 No. dairesi bir sene müddetle ve pazarlık suretile müzayededede. Kiralamak isteyenlerin şehri halin 4üncü cumartesi günü saat 16 ya kadar Istanbul Evkaf müdüriyetinde Pertevniyal idaresine veya idare encümenine müracaat etmeleri.

Devredilecek ihtira beratı.

Sür'atle müteharrik vesaiti nakliyede alelhusus tayyarelerde mesnet yerleri ve silâhları inşası hakkındaki icat için sınai müdüriyeti aliyesinden istihsâl edilmiş olan 19 temmuz 1928 tarih ve 687 numaralı ihtira beratı bu kere başkasına ferağ veya hut icara verileceğinden mezkûr ihtirayı satın almak veyahut isticar et mek arzusunda bulunan zevatın Istanbul Bahçekapı Taş Han No 43-4 de mukim vekili H. W. ISTOK fendiye müracaat etmeleri.

Mukaddema İstanbulda Sirk

üç direkli hanında 10, 11 numi deiken halen ikametgâhı meçhu Müfti zade Mustafa Behçet Hanım

ISTANBUL IKINCI İCF MURLUĞUNDAN:

Doyçe Oriyent bankası etmiş metinizde mübrez dört kıt'adan ibaret ve 1-6-930 ve 1-7-930 1-8-930 ve 1-9-930 hululü vade tarihlerile müverrah emre muharrer senedata müsteniden alacağı olduğunu iddia eylediği cem'an üç bin liranın hululü vade tarihinden itibaren yüzde beş faiz ile masarifi icraiye ve ücreti ve kâletin poliçe ve emre muharrer senet ve çek yoluyla tahsili hakkında memuriyetimize vukubulan muracaat ve talebi üzerine berayı tebliğ tarafınıza gönderilen ödeme emri ikametgâhınızın meçhuliyeti hasebile tebliğ kılınamıyarak tebligatı mezkûrenin ilânen icrası karargir olmağla tarih ve neşri ilândan itibaren bir ay zarfında ve 930-4646 dosya numarasile icranın durmasını mutazammın şifahî veya tahrirî olarak bir itirazı kanuni serd etmediğiniz takdirde bermucibi talep bu baptaki muamelei lâzimenin gıyabınızda infazı için evrakın ticaret mahkemesine sevk olunacağı malûmunuz olmak ve poliçe ve emre muharrer senet ve çek yoluyla tebliği muktezi ödeme emrinin tebliği makamına kaim olmak üzere ilânen tebliği keyyfiyet olunur efendim.

Kusursuz fotoğraf
En mükemmel marka olan
CAPPELLİ
film ve plâklarile temin edilir. Her yerde satılır.

PARASIveZEVKİOLANLARA

Kadıköyünde Mühürdar'da Riza Paşa arsası bilifraz satılmış ve inşaata başlanmıştır. Deniz tarafından ancak iki parca arsa kalmış ve sahibi tarafından satılmaktadır. Kadıköy Vişne sokak 33 numeroda Şevket beye müracaat eylemeleri

Beykoz Tapu memurluğundan:

Beykozun Kılıçlı karyesinde müteveffa Abbas oğlu kerimesi Emine Hanımın uhdesinde babasından mütekil bir adet tarla ve iki adet çalılığın sureti gayri resmiyede ebaencet zilyet ve sahibi bulunduğundan ve ledettetkik tapuda kaydi bulunduğundan senetsiz tasarrufata kıyasen muamele ifa edileceğinden bu tarla ve çalılıklar hakkında tasarruf iddiasında bulunanların tarihi ilândan itibaren on gün zarfında Beykoz Tapu idaresine müracaatları ve yahut yevmi tahkikat olan 11-7-931 Cumartesi günü saat beşte tahkikat mahallinde hazır bulunmaları ilân olunur.

A.E.G TÜRK·ANONİM·ELEKTRİK·ŞİRKETİ
GALATA·BAHTİYAR·HAN

Türk Korsanları

Hayatınızda şimdiye kadar okuduğunuz kitapların en heyecanlı ve meraklısıdır. Barbaros Hayrettin ve Turgut Reis gibi derya kaptanlarının korsanlık maceralarını resimlerile beraber bu kitapta göreceksiniz. Avrupalıları nasıl dehşetle titrettiğimizi öğreneceksiniz. Büyük ve ciltli bir kitaptır. 2 liradır.

Örümcek dede

Dünyanın en meşhur genç kız romanıdır. Kollejli bir kızın hayatını ve mektuplarını zevk ve lezzetle okuyacaksınız. İngilizceden tercümedir. Bunu okumayan bir genç hiç kitap okumamış demektir. 75 kuruştur.

Millî bilmeceler

Evlerde geceleri eğlenmek için bu kitabı alınız. Yüzlerce bilmece vardır. Sonra cevapları yazılıdır. 25 kuruştur.

Genç kalınız

Hayatınızdan hiç olmazsa 20 sene kazanmak, daima genç kalmak ister misiniz? Bu kitabı okuyunuz. Bize hak vereceksiniz. 75 kuruştur.

Muallim Ahmet Halit kitaphanesi

Kars Vilâyetinden:

Ardıhan yalnız Cam yolunda 14/200,21/900 23/461 25-500 ci kilometrelerinde vâki 12/00 18/00 24/00 66/00 metre açıklıkları ve 24,373 lira 18 kuruş bedeli keşifle kazık ayaklı ahşap döşemeli dört adet köprülerin yeniden inşası 29/6/931 tarihinden itibaren yirmi gün müdetle ve kapalı zarf usulile münakasaya vaz'ına karar verilmiştir.

1 — Ehliyet vesikalarını haiz olanların münakasa şeraiti umumiyesinin birinci ve ikinci maddelerinde yazılı vesaikın münakasa gününden lâakal sekiz gün evvel Vilâyet Nafıa Baş Mühendisliğine tevdi etmeleri.

2 — Münakasa tafsilâtı proje ve şartnameler sureti musaddakaları Nafıa Baş Mühendisliğinden alınabileceği.

3 — Münakasaya iştirak edeceklerin münakasa ve ihale kanunile şartname ve tafsilâtı dairesinde hazırlayacakları teklif mektuplarını tarihi ihale olan 19-7-931 pazar günü saat 15 ten evvel Vilâyet Daimi Encümen riyasetine vermeleri ve müteahit fen memuru iş hususunda müteahit derecesinde msul olduğundan mukavelenameyi müteahhitle beraber imza etmesi lâzımgeleceği ilân olunur.

Üsküdar malmüdürlüğünden:

Kiralık tütün deposu nümerosu 5 tabakhane sokağı Rumî Mehmet Paşa mahallesi Üsküdar zemin kat büyük bir sofa, birinci ve ikinci kat büyük bir salon üçüncü kat daraçadır. İcar muamelesi hükûmetin dilediği anda tahliye edilmek şartile bir sene dir. Mahıye muhammen 40 lira icar bedeli muhammen verilecektir. Müzayedeye iştirak edeceklerden % 7,5 pey akçesi alınacaktır. İcar muamelesi 30/7/931 perşembe günü saat 15 te Üsküdar Malmüdürlüğünde pazarlık usulile yapılacaktır.

Iktisat Vekâletinden:

100 kilo sulfat dö İstiriknin şartnamesi mucibince kapalı zarf usulile münakasaya vazolunmuştur. Taliplerin şartnameyi almak üzre şimdiden Ankarada İktısat vekâleti mübayaat komisyonuna ve İstanbulda ziraat müdürlüğüne müracaat etmeleri ve münakasaya iştirak için de yevmi ihale olan 20 temmuz 1931 pazartesi gününe kadar bedeli muhammeni olan (5000) liranın % 7,5 üzerinden teminatı ile birlikte teklifnamelerini mezkûr komisyona tevdi eylemeleri ve yevmi mezkûrda saat 15 de de komisyonda hazır bulunmaları ilân olunur.

Emniyet Sandığı Müdiriyetinden:

1 - temmuz - 931 tarihinden itibaren icra olunacak ikrazat ve kabul olunacak tevdiat muamelâtında faiz ve komüsyon nisbetleri aşağıda gösterildiği şekilde tadil edilmiş olduğunu muhterem müşterilerimizin nazarı dikkatine arzeyleriz:

TEVDİAT

A — VADESİZ HESABI CARİLİ TASARRUF MEVDUATI: (500) liraya kadar %3 faiz fazlasına faiz verilmez.

B — KISMEN İHBARLI TASARRUF MEVDUATI: (1000) liraya kadar % 4 fazlasına faiz verilmez. 20 liraya kadar her gün alınabilir fazlası için on beş gün evvel ihbar şarttır.

C — VADELİ TEVDIAT: Altı ay için %5 faiz, bir sene için % 7 faiz, iki sene ve daha fazlası için % 8 faiz

Ç — İki sene müddetle bırakılan mvvduatın faizi vadenin hitamında verilir. Üç sene ve ya daha ziyade müddetle bırakılan mevduatın faizi on liradan dun olmamak üzere her ay veya üç ayda bir verilir.

İKRAZAT

A — EMLÂK MUKABİLİ İKRAZAT İÇİN: Senevi faiz % 9, senevi komüsyon % 3
B — MÜCEVHERAT MUKABİLİ İKRAZAT: Senevi faiz % 9, maktuan komüsyon % 3
C — ESHAM VE TAHVİLÂT MUKABİLİ İKRAZAT: Senevi faiz %9, maktuan komüsyon %1
Ç — TEVDİAT BONOLARI MUKABİLİ: Senevi faiz % 9, senevi „ % 1

Tütün inhisar idaresinin halka dört mühim müjdesi

1 — Artık ecnebi pipo tütünlerine ihtiyacınız kalmadı. Rayiha, nefaset ve ucuzluk itibarile bütün ecnebi mamulâtına faik olan ve bu kere imal edilen (TÜRKİYE PİPO TÜTÜNLERİ) satışa çıkarıldı. (100) gramlık teneke kutuları (150) kuruştur.

2 — Gerek sipariş EDİLECEK, GEREK PİYASADAN alınacak (HANIMLARA MAHSUS) etiketli tütünlerin 25 gramlık paketlerine 31 yaprak yerine (45 YAPRAKLI SİGARA KÂĞITLARI) konularak, tütün içen hanımların mühim ve müşterek derdi halledildi.

3 — Ecnebi ENFİYELERİNİ KAT'IYYEN ARATMIYACAK olan ve yeni yapılan (TÜRK ENFİYELERİ) nin de satışına başlanıldı. Birinci nev'in kilosu 600 kuruş, ikinci nev'in kilosu 400 kuruştur.

4 — Pek yakında nikotini YOK DENECEK DERECEDE AZ, nefis rayihalı ve çok zarif (YALOVA SİGARALARI çıkıyor.....

Haydarpaşa Emrazı İstilâiye Hastanesinden:

Müessesemizin bir senelik ihtiyacı olan zirde cins ve mıktarı yazılı yirmi yedi kalem erzak münakasa suretile ayrı ayrı mübayaa edilecektir. Talip olanlar mezkûr erzaka ait şartnameleri her gün Haydarpaşada kâin müessesemizin idare memurluğundan ve münakasaya iştirak etmek üzre teminatı muvakkatelerile birlikte 18 temmuz 931 tarihine müsadif cumartesi günü saat 14 te Galatada Kara Mustafa paşa sokağında İstanbul lımanı sahili sıhhiye merkezinde müteşekkil ihale komisyonuna müracaat eylemeleri ilân olunur.

MIKTAR

Azami	Asgari	Cinsi
2000	1500	kilo sadeyağı
600	400	„ zeytin yağı
4000	3000	„ pirinç
500	400	„ makarna
1200	1000	„ tuz
2000	1500	„ soğan
2600	1500	„ şeker (Avrupa malıdır)
1750	1500	„ sabun
600	500	„ soda
2000	1600	„ patates
800	600	„ kuru fasulya
400	300	„ nohut
200	150	„ şehriye
200	150	„ pirin çunu
300	200	„ kuru kayısı
300	250	„ tereyağı
500	400	„ reçel
650	600	„ beyaz peynir
350	300	„ mercimek
30000	25000	adet yumurta
200	100	kilo kuru bezelye
14000	13500	„ ekmek
800	750	„ francelâ
7500	7200	„ koyun eti
8000	7700	„ süt
17000	15000	kâse yoğurt

Sıhhat ve içtimaî muavenet vekâletinden:

Bu sene İstanbulda Ebe mektebine devam etmek ve ibate iaşe ve ilbasları çocuk hastanesinde Vekâltç tmin edilmek üzere yalnız Orta mektep şahadetnamesini haiz olan kız talebe alınacaktır. Taliplerin kendi el yazılaril muharrer istidalarını muvazzah adreslerile birlikte aşağıdaki vesaika rapten nihayet 1 teşrinievvel 1931 tarihine kadar doğrudan doğruya Sihhat ve İçtimai Muavenet Vekâletine göndermeleri lâzımdır.

1 — Türkiye Cümhuriyeti tebaasından olduğunu natık hüviyet cüzdanı.

2 — Mezun bulunduğu mektep şahadetnamesi, veya tasdikli sureti.

3 — Ehli iffetten bulunduğuna ve hiç evlenmemiş olduğuna dair mahalli hükûmeti tarafından musaddak hüsnühal ilmühaberi.

4 — 4,5X6 eb'adında üç fotoğraf.

5 — Berveçhizir tayin ve tasrih edilen hastaneler heyeti sıhhiyesinden istihsal edilmiş bir kıt'a sıhhat raporu.

Bu rapor bir zarf içerisine konacak ve zarfın kapatıldığı yer mühür mumile ve hastane Baştabipliklerinin mühürile mühürlenerek taliplere teslim edilecek ve bunlar diğer evraklarile birlikte bunu da Vekâlete gönderecekler dir. Bu hastaneler Ankara Sivas, Erzurum, Diyarbekir nümune hastaneleri, İstanbul, Çocuk hastanesi, İzmir Bursa, Konya, Adana, Samsun memleket hastanelerinden ibaret olup buralarda muayene olunmak için mezkûr hastanelerin mensup oldukları vilâyetlerin Sıhhat ve İçtimai Muavenet Müdürlüklerine talipler bizzat müracaat eyliyecektir. Bu raporlar Müdürlüklere gönderilen matbu nümuneye münderiç ve musaddak resimli olacaktır.

6 — Sureti aşağıda yazılı noterden tastikli velileri ve velisi olmıyanların kendileri tarafından tanzim kılınmış bir kıt'a teahhüt senedi.

Alınacak taliplerin yaşlarının 20 den aşağı ve 30 dan yukarı olmaması ve muayeneleri neticesinde tahsillerini ve ileride mecburi hizmetlerini ifaya mani bir hastalığı ve arızası bulunmaması meşruttur. Bu veçhile gönderilecek istida ve evrakın alındığı ve kabul edilip edilmedikleri gösterilecek olan adrese Vekâletçe on beş gün zarfında tebliğ edilecektir.

Taahhütname sureti

Darülfünun Tıp Fakültesine merbut (Ebe) mektebinde tedrisi meşrut dersleri takip ve ikmal ederek neş'et ettikten sonra Sıhhat ve İçtimai Muavenet Vekâletinin irae eyliyeceği her hangi bir mahalde ebeliğe azimetle üç sene müddetle tayin olunduğu (olunduğum) ifayı hüsuü hizmet etmediği (etmediğim) veya tahsil esnasında her hangi bir sebeple yurttan ihraç edildiği (edildiğim) yahut yurdu terk eylediği (eylediğim) takdirde kerimesi hanıma Hükûmetçe yapılan masarifin faizi nizamisile beraber itirazsız ret ve iadesini müteahhit, zamin ve kefil bulunduğumu natık işbu senedim tanzim müşarünileyh Vekâlete ita kılındı.

Dişler, biribirinden beyaz

3 LEVİN KESBEDER

Kolynos'un Kuru Fırça Tekniği "Sarılığı" İzale Ed

BİR santimetro mikdarında Kolynos diş macunu kuru bir fırçada kullanınız. Bunu tam on gün sıra ile tecrübe ediniz. Dişlerinizdeki farkı göreceksiniz. 3 günde birbirinden beyaz 3 levin ve 10 günde parlak bir hal kesbederler. Bu tamamen yeni ağız taharetinin fevkalâdeliğinden memnun kalacaksınız.

Kolynos, muzadı taaffün ve mikrop öldürücü havassı cami mevad ile teksif edilmiş bir diş macunudur: Ağızda köpüklenir. Bu hassa, kuru fırça tekniğinin mahsulüdür. Fırcanın kılları macunun kuvvetlice fırçalamağa muktadır derecede sert olup dişlerin ve aralıklarını mükemmelen temizlemesine ve diş etlerinin uvalanmasına müsait kılar.

Kolynos'un "hayatbahş" muzadı taaffünüdür. Dişleri temizler, dişlerin parlak minesini meydana çıkarır. Ağız mikroplarını öldürür ve ağzınızda bir neles bırakarak tamamen temizler.

İhtimal şimdi kullandığınız diş macununun iyi olduğunu zannedebilirsiniz. Kolynos ve onun kuru fırça kullanma tekniğini de bir defa tecrübe etmenizi arzu ediyoruz. Göreceksinizki ondan ne kadar memnun kalacak ve farkın büyüklüğünü hissedecekseniz.

Umumi deposu: R. FARACİ Yeni Volto han, İstanbul

BÜYÜK TAYYARE Piyangosu

6. cı keşide 11 temmuz 1931 de

Büyük ikramiye 200,000 Liradır

Ayrıca: 50,000 - 40,000 - 25,000 - 15,000 - 10,000 LİRALIK İKRAMİYELER ve 100,000 Liralı Bir mükâfat vardır.

Üsküdar malmüdürlüğünden:

Satılık ev nümerosu 21/6 Tiyatro sokağı İcadiye m Üsküdar. Zemin kat bodrum, birinci kat bir oda, bir h matbah ikinci kat üç oda bir yüklük, bir helâ, üçüncü ka yük oda bir ufak sandık odası, derununda bir mikdar h matbahında sarnıç, bahçesinde kuyu vardır ve tarafeyn danlık olması hasebile nezareti kâmileyi haizdir. İcar mu hükûmetin dilediği anda tahliye edilmek şartil bir sene ye muhammen 10 lira icar bedeli mahbemah verilecekti yedeye iştirak edeceklerden % 7,5 pey akçesi alınacak müddeti 30/7/931 perşembe günü saat 15 te Üsküdar m lüğünde pazarlık usulile yapılacaktır.

Jandarma imalâthanesinden:

(18,000) ilâ (20,000) metro kışlık elbiselik ve metro kaputluk ve (3550) adet battaniyenin kapalı münakasası 12-7-931 pazar günü saat 15 de Gedi Jandarma imalâthanesinde icra edilecektir. Şartnam lâthanede mevcuttur.

Mes'ul müdür: Bürh