PERŞEMBE
23 TEMMUZ 1931
6 ncı sene, No. 1956
NUSHASI 5 KURUŞTUR

Milliyet

Başmuharriri: Siirt Mebusu MAHMUT

BUGÜN

2 nci sahifede:
1— Suryede Ermeniler.
2— Harici ve son haberler.
3 üncü sahifede:
1— Ecnebi tiftikçilerinin tetkik seyahati.
2— Hapishane divarını delip kaçanlar.
3— Kadın mürşitler dün seçildi.
4 üncü sahifede:
1— Felek. 2— Hikâye
5inci sahifede:
1— Çocuk Alemi

Köylüyü ve Çiftçiyi korumak için hükûmet tarafından ilk tedbir alınmıştır..

Köylüden para yerine buğday alınacak

Iktisat Vekili hükûmetin tedbirini gazetemize izah ediyor

Daha esaslı tedbirler ittihazı için mütehassıslar arasında inhisar koruma teşkilâtı, navlunlara zam yapılması ve stok buğdaylardan da beyanname talep edilmesi fikrinde olanlar var

Iktisat vekili M. Şeref B.

ANKARA, 22 (Telefon) — İktısat vekili Mustafa Şeref Beyle görüştüm. Hükûmetin buğday çiftçilerini himayesi için ilk kararını verdiğini bana söyledi ve şu izahatı verdi:

— Ziraat bankası bu sene buğday çiftçilerinden olan alacağını buğday olarak tahsil edecektir. Bu suretle bankanın eline geçecek buğday kıymet itibarile 5 milyon liraya yaklaşacaktır. Banka buğday çiftçilerinden mayıs ayındaki kıymet üzerinden alacak ve mahsubunu bu fiyat üzerinden yapacaktır.

Ziraat bankası buğdayi elinde bir müddet tutacak ve mahsul fazlalığından hasıl olacak fiyat düşükünlüğüne mâni olmağa çalışacaktır. Banka buğdayi mayıs fiyatından fazlaya satabilirse farkını çiftçi lehine kaydedecek ya çiftçiye iade ve yahut hesabına geçirecektir.,,

Diğer taraftan öğrendim ki hükûmet çiftçiyi korumak için bazı tedabir daha düşünmekte ise de bu kusurlarını bir proje

(Devamı 6 ıncı sahifede)

Alman Buhranına Dair

Almanya'da cereyan eden hâdiselerin seyrini takip ederken, bu buhranı doğuran sebep ve âmilleri de araştırmak, tesbit etmek lâzımdır. Büyük hâdiseleri, tek bir sebebe atfetmek doğru olmaz. Kanaatimizce Almanyadaki son buhranın muhtelif sebepleri arasında en mühimleri şunlardır:

1 — Memleket iktısadiyatını inkişaf ettirmek için haricin kısa vadeli ikrazatına fazla güvenilmesi.

2 — İstihsal ve tasarruf sahasinde memleket dahilinde milli bir sermaye teessüs etmesine lüzumu kadar ehemmiyet verilmemesi.

3 — Memlekette kuvvetli, müstakil otoriteye malik bir hükûmetin, bir türlü yerleşememesi.

4 — Böyle bir otorite olmanası yüzünden devlet bütçesinde, mesarifi umumiyede esaslı bir tasarruf ve tenkihat yapılmaması.

5 — Umumî harpten sonraki enfilâsyonu, gerek memleket dahilinde ve gerek haricinde Almanyaya karşı daimî bir emniyetsizlik havası yaşatması.

Bu maddelerin ayrı ayrı ehemmiyet ve tesirleri vardır. Memlekette milli sermayelerin teşekkül ve taazzuvundan ziyade, haricin sermaye ve kredilerine -hele bunların kısa vadeli olarine- istinat etmek çıkar bir yol değildir. Bir memlekette iktısadî hayatın külleri, eğer milli sermayelere istinat etmiyorsa, o memleket için daima tehlike mevcuttur. Bu mütalea ile uzun vadeli, mutedil şeraiti haiz, verimli işlere tahsis edilecek haricî istikrazın aleyhinde değiliz. Her vesile ile tekrar etmek ki, Türkiye normal şerait dairesinde hariçten gelecek sermayeleri azamî derecede hüsnü kabul eder.

Biz, tetkik ve tenkitlerimizde ekseriya içinde yaşadığımız devrin hususiyetlerini unutuyor, vaziyetleri normal şerait ve ahvale göre mütalea ediyoruz. Böyle tetkiklerden çıkacak hüküm, elbette sağlam olmaz. Bugün için anlaşılması lâzım olan bir hakikat şudur: İktısadî mücadelede muvaffak olmanın en birinci şartı memlekette sükûn, vahdet, intizam, kısaca bunları yaratacak kuvvetli bir hükûmet ve otoritenin mevcut olmasıdır. Dahilden ve hariçten gelecek iktısadî müşkülât, ancak bu silâhla karşılanabilir. Maatteessüf iktısadî zaruretlerin, millî hayat ve istiklâl icaplarının tatmini hürriyet ve demokrasinin nazarî ve müerret mefhumlarına sarılmakla mümkün olamıyor. Esasen bu mefhumları anlayış tarzı her vatandaşın siyasî telâkki ve kanaatlerine göre değişiyor.

Almanyada, âdeta şöyle filî bir vaziyet hâsıl olmuştur: Alman halkına asgarî bir hayat ve refah temin etmek, istihsal kuvvetlerini idame edebilmek için haricin daimî muavenet ve kredisi lâzımdır. Bir kelime ile, Almanya yalnız kredi ile yaşayabilir! Şüphe yok ki, bu kredinin kısa vâdeli olması; Almanyanın siyasî ve iktısadî vaziyeti daimî bir tehdide maruz bırakıyor.

Alman iktısadiyatı; çok parlak, fakat bir noktai nazardan, sun'î bir inkişafa mazhar. Milyarlara baliğ olan kısa vadeli ecnebi kredileri; bu memleketin siyasî ve iktısadî faaliyet havasında, Damoclés'in kılıcı gibi, sallanıp duruyor. Bu vaziyet; hakikî Alman iktısatçıları tarafından şimdiye kadar görülmemiş değildir. Ne çare ki, kısa vâdeli borçları uzatmak için yapılan teşebbüsler akim kalmıştır. Son senelerde, dünyanın hemen her tarafında sermayeler; likit (kabili tasfiye) plasmanlara teveccüh ediyor.

Hakikat şu ki; Almanya bu gün içine düştüğü fena vaziyetten kurtulabilir; kendisine dostları ve hasımları tarafından, samimî bir kararla müzaharet ve muavenet yapılmak şartiyle.

Siirt Meb'usu
MAHMUT

Lozan günü yarın tes'it edilecek..

Bu büyük günü tes'it için muazzam bir tezahür hazırlanıyor

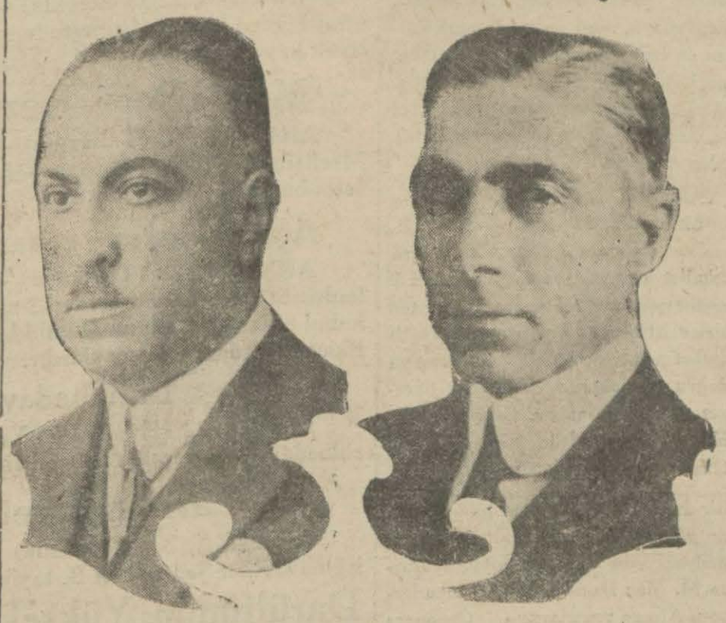

Müderris Muslihiddin Adil ve Ahmet Reşit Beyler

Yarın Lozan sulhünün yıldönümü münasebetile darülfünun konferans salonunda büyük merasim yapılacaktır. 24 temmuz aynı zamanda hukukçuların bayramıdır.

Hukuk fakültesi talebe cemiyeti dün toplanarak Lozan gününün tesidi için bir program hazırlamıştır. Yarın darülfünun konferans salonu bayraklar ve defne dalları ile süslenecek, merasimde şehrimizde bulunmakta olan riyaseticümhur muzikası hazır bulunacaktır. Yarınki büyük içtimaa bütün İstanbullular iştirak edebilecektir. Merasime saat tam 15 de başlanacaktır. Hukuk fakültesi hukuku umumiyei düvel müderrisi Ahmet Reşit B. Lozan ve kapitülasyonlar hakkında bir konferans verecek, müderris Muslihittin Âdil B. bir nutuk söyliyecektir. Bundan başka hukuk fakültesi talebe cemiyetinden bir Ef. de Lozanın ehemmiyeti ve hukuk noktasından gençliğe verdiği kıymetli derse dair bir hitabe irat edecek, bu büyük siyasî zaferi yaratanlara gençliğin teşekkür ve minnetlerini iblâğ edecektir.

* * *

Hukuk talebe cemiyetinden:

En büyük bayramlarımızdan biri olan Lozan sulh bayramını her sene tesit etmeyi kendisi için vazife bilen Darülfünun Hukuk gençliği bu sene de 24 temmuz cuma günü saat 15 te Darülfünun konferans

(Devamı 6 ıncı sahifede)

Gazi Hz.

Dün Yalovayı teşrif buyurdular

Reisicümhur Hz. dün öğleye kadar Dolmabahçe sarayında istirahat buyurmuşlar ve öğleden sonra saat üç buçukta Ertuğrul yatile ve maiyyetlerindeki zevat ile birlikte Yalovayı teşrif buyurmuşlardır.

Şurayı Devlet daire reisleri

Daire reisleri dün intihap edildi

Mithat B. *Saffet B.*

ANKARA, 22 (Telefon) — Bugün Mecliste Şurayı Devlet te munhal bulunan daire riyasetleri için intihap yapıldı. İntihap neticesinde mülkiye dairesi riyasetine 177 reyle sabık İstanbul valisi Mithat, deavi dairesi riyasetine 180 reyle kâtibi umumî Safffet, tanzimat dairesi riyasetine 169 reyle mülkiye dairesi reisi İsmail Hakkı B. ler ve inhilâl eden umumî kâtipliğe 173 reyle baş muavin Edip Cemil B. intihap olundular.

Müessif bir Zıya..

Dr. Hikmet Hamdi Bey irtihal etti

Dr. H.Hamdi B.

Cümhuriyet Halk Fırkası Üsküdar kazası reisi ve Sıhhî müze müdürü Dr. Hikmet Hamdi Bey dün akşam birden rahatsızlanarak vefat etmiştir. Cenazesi bu gün saat 11 de Üsküdarda Ayazmada Kızkulesi parkı karşısındaki hanesinden kaldırılarak ve iskelede Yenicamide namazı kılındıktan sonra Karacaahmede defnedilecektir. Mumaileyh çok nezih ve kıymetli bir zattı. Bütün ömrü tam bir dürüstî içinde memleketin hizmetile geçmiştir. Ailesine ve dostlarına beyanı taziyet ederiz. Merhum hakkında Rükneddin Bey tarafından gazetemiz için yazılan makale 4 üncü sahifemizdedir.

Polis terfi listesi

Polis terfi listesine dair şehrimiz Polis müdürlüğüne hiç bir malûmat gelmemiştir.

YARIN

Küfür Bolluğu
Fikir Kıtlığı
Yazan: FAZIL AHMET

10-23 TEMMUZ

Bugün Meşrutiyetin ilân edildiği günün 23 üncü senesini idrak ediyoruz. 10-23 temmuz 324 - 908 den beri geçen seneler zarfında bu memleketin geçirdiği inkılâplar gözden geçirilirse, bu kadar büyük bir tarihin 23 senenin içine nasıl sıkışmış olduğuna hayret edilebilir.

Yalnız şu var ki, bizim için 10-23 temmuzun kıymeti, Türk milletinin benliğini anlamağa başladığı bir devrin başlangıcı olmasındadır.

Türk milleti bu başlangıçtan sonra da bir çok çetin yollardan geçti ve ancak 919 da, benliğini tamamen anlamış olduğu halde, Gazi'nin açtığı büyük yola girdi. Bu büyük yol, kısa bir zamanda Türke medenî milletler arasındaki mevkiini verdi. Büyük Müncinin gösterdiği bu yolda, hürriyet ve cümhuriyet yolunda istikbalden emin olarak yürüyoruz ve arkamıza bakmadan yürüyeceğiz.

Matbuat Celsesi

Arkadaşlar; bir insan kendisine kutsî mevhibe olarak bahşedilen sevdiği her hangi manevî, maddî ve ulvî bir abideye karşı kıskançlık gösterirse bu kıskançlık kadar kutsî, ilâhî bir sevgi var mıdır?

Işte biz de maziyi atıp, yerine güzel, ideal ve bütün müstakbeli ihya ve idame edecek bir rejim koyduk. Bu rejimin etrafında tavaf ediyoruz. Hayatımızı rejimin hayatı için vakfediyoruz. Bunun için çalışıp dururken buna şu veya bu şaibe, lerze, en dişe arız olmasın diye tehalük gösteriyorsak bundan tabiî, bundan kutsî bir kıskançlık olabilir mi? O halde bütün heyecanımız, tabiî daima ileri gitmek için kurduğumuz bu abideyi her hangi bir lekeden masun

(Devamı 9 inci sahifede)

ERMENİLER

Bugün neşrine başladık..

Tefrikamıza ait resimlerden: İdam edilmek üere hazırlanan bir müslüman

Makalelerile okuyucularımızın haklı bir rağbet ve teveccühünü celbeden A. H. Beyin Ermeniler isimli tefrikasını bugünden itibaren neşre başladık. Bu tarihî ve siyasî tefrika baştan başa meraklı, şimdiye kadar hiç neşredilmemiş vesaike müstenit heyecanlı vak'ayi ile doludur. Karilerimize bilhassa tavsiye ederiz.

2 nci sahifede..

Türk-Rus ticaret mukavelesi kabul edildi

Mukavele müzakere edilirken Mecliste münakaşalar oldu

Sırrı Bey, Devlet Demiryolları bütçesi görüşülürken gene istikraz meselesine temas etti

Istikraz meselesine şiddetle itiraz eden MAZHAR MÜFİT BEY

ANKARA, 22 (Telefon) — Meclis saat 14 te Bursa meb'usu Refet Beyin riyasetinde toplandı. Ziya Gevher Bey matbuat kanun projesinin ruznameye alınarak meclisin cumartesi celsesinde müzakeresini teklif etti ve teklifi kabul olundu.

Ecnebi istikraz meselesi

Müteakiben devlet demiryolları ve limanları işletme idaresi bütçesinin müzakeresine geçildi. Bu münasebetle Kocaeli meb'usu Sırrı Bey söz aldı. Ezcümle dedi ki:

— Devlet demiryolları inşa usulünün hangisinin daha iyi olduğunu tetkik etmesi lâzımdır. Ensali âtiyenin dahi istifade edecekleri bu teşebbüsün bu nesle yükletilmesi zarurîdir. Muhafazai mevcudiyet icap eden vesaite tevessül ile olur. Bunların en mühimi şimendiferlerdir. Bunun makûs bir netice bekleyen kulaklara isal edebilmek için ancak bunu zayifletmek imkânı var mı diye tetkik ettim.

Devlet bütçesinden inşaat bizde ve Sovyetlerde vardır. Bunun için mutlaka hariçten is

(Devamı 6 ıncı sahifede)

Istikraz meselesini mevzuu bahseden ve tenkitlere maruz kalan SIRRI BEY

Politika

Falih RIFKI

HOŞ GÖRÜRLÜK

Bütün kafaları mühendis ve marangoza verip, bir türlü düşünen, bir türlü gören, bir türlü anlıyan müsellesler yapamayız. Genç kafası, donmuş bir taş değil ihtiraslı bir kaynak olmalıdır.

Hiç bir fikir, emir olmaz. Biribirimizi hoşgörerek, hakikat arayışına devam edeceğiz.

Bu hoş görürlüğün hududu, prensiplerde, rejimi muvaffak kılmak için şart bildiğimiz ana esaslarda duracaktır.

Gündelik münakaşlar da sekterlik, nasıl kısır ve yabani bir şey ise, bu ana esaslarda hoşgörülürkü dosdoğru iymansızlıktır.

Hiç bir cümhuriyetçi, cümhuriyetçi olmıyanı, cümhuriyetçi olamıyacak olanı hoşgöremez.

Hiç bir cümhuriyetçi, kendi hırsları, hınçlarını ve fantazilerini okşıyan geri kafalının yardımını ve alkışını hoş görmez.

Hiç bir cümhuriyetçi, kendi sınıfının kavgalarının karşı safın silâhları ile halledilmesine kalkışılmasını hoşgörmez.

Hürriyet, cümhuriyetçinin -dir.

Cümhuriyetçilerin iktidarını ve cümhuriyetin otoritesini zâfa uğratan her kanun maddesi, bir kaçak mal gibi, bulunduğu yerde tutulup Meclis'e teslim edilmelidir.

HOŞ GÖRÜNÜRLÜK

Bir dakikalık alkış,
Bir saatlik şeref,
Bir günlük hak kazanış için,
6X6 tek sütunluk bir gazete resmi hatırı için,
Arif Oruç'un bravosu,
M. Zekeriya'nın yaşasın'ı
Zeynel Besim'in horrası için

(Devamı 6 ıncı sahifede)

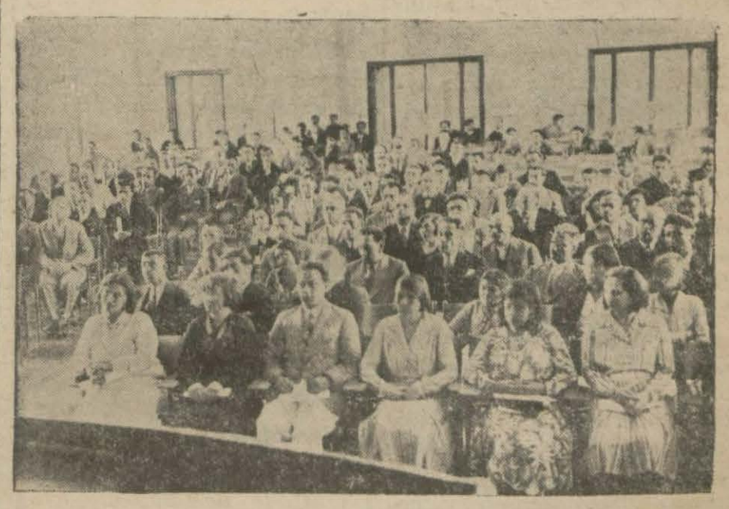

Ankarada fizikî ilimler kursunda toplanan muallimler Maarif vekilinin nutkunu dinleyorlar

Siyasî tefrika : 1

ERMENİLER

Yazan : A. H.

"Efendiler, Gümrü muahedesi hükûmeti milliyenin aktettiği ilk muahededir. Bu muahede ile düşmanlarımızın hayâlhanesinde kendisine tâ Harşit vadisine kadar Türk ölkeleri bahşedilmiş olan Ermenistan, Osmanlı devletinin 93 seferiyle kaybetmiş olduğu yerleri bize, hükûmeti milliyeye terkederek dava haricine çıkarılmıştır.,,

Şu ifade, her kararı biz Türkler için bir misak hükmünde olan büyük Gazimizin nutuklarından alınmıştır. 2 kânunuevvel 336 ve 16 mart 337 muahelerile Ermenistan davası kökünden sökülüp atıldıktan sonra bu sütunlarda, hem de bir kaç defa, münakaşa ettiğimiz mevzular fuzulî addolunabilir. Fakat biz Ermenistan davasından değil, Türk yurdunun nimet ve saadetini anlamış, Türk dostluğunun kıymetini tecrübe' etmiş ve müsavi şeraitle Türk vatandaşı olarak memleketimizde kalmış namuskâr bir akalliyet ile, hariçte Ermeniliğin hakikî menfaati için çalışanzümrelerin umde ve imanlarını kemiren haris, satılmış ve şahsî menfaatlarından başka hiç bir mülâhaza duyğusu taşımayan menfî ruhlardan bahsedeceğiz.

Evvelce yine bu sütunlarda yazdığımız "Taşnak- Hoybun,, makalelerinde "Ermeni ve Kürt davası,, namına ortaya çıkmış olanların iç yüzlerini mümkün olduğu kadar göstermiştik. Bu makaleler umduğumuzdan daha büyük neticeler doğurdu. Hainler foyalarının meydana çıkmasından kudurdular. Sütunlar ve sahifeler bunların köpüklerile doldu. Ermeniliğin hakikî menfaatlarına çalışanlar ise bilâkis bizim fikirlerimize iştirak ettiler; her taraftan takdir ve tebrik telgrafları aldılar. Taşnak - Hoybun makalelerini alâka ile okumuş olan ve bu mevzularla münasebeti bulunan kariler için bunların Ermeni matbuatında haftalar ve aylarca süren münakaşalarını okumak ve ifşa ettiğimiz hakikatların bizden ziyade Ermeni menafiine ne kadar hizmet ettiğini görmek meraklı olduğu kadar faideli de olacaktır.

Taşnak - Hoybun makaleleri nin Ermenilik âleminde hasıl ettikleri tesiri üç küme halinde toplayabiliriz:

1 — Hiddet ve palavra
2 — Propaganda,
3 — Fikrimize iştirak ve Türklerle kardeş geçinmenin lüzumuna bir defa daha kanaat ve itiraf.

Evvelki makalelerimde de, söz sırası gelmişken, demiştim ki küçük milletler için en büyük felâket yabancı siyasetlerin ağına düşmek ve kuru vaitlerin kuyruğunda sürüklenmektir. İşte Ermeniler kırk senedenberi bu tatlı işkence içinde yıpranmaktadırlar. Bunlar hemen yarım asırdan beri bir futbol topu oldular. Çarların ayağından kurtulan bu top derhal Fransızların ayağına geçti. Meraklı bir maç.. fakat top?...

Kürt kardeşlerimizi de ayni felâkete kaptırmak için çalışan kara yüzlüler var. Bizimle millî ve vatanî münasebetlerle kaynamış olan bu iki yurt ailesini aydınlatmak ve merhametsiz siyaset tekmelerinden korumak içindir ki ikinci bir seri ile ayni bahse dönmek zaruretini duydum.

HİDDET ve PALAVRA

Taşnak ve Hoybun kahramanlarının son Ağrı dersinden sonra artık yeni bir oyun tecrübesine kalkmıyacaklarını ve fakat susmalarına ve günahlarını itiraf etmelerine de imkân olmadığını evvelce söylmiştik. Onlar için susmak ve itiraf etmek yarım asırdan beri döktükleri Ermeni, Kürt ve Türk kanlarının; heba edilmiş milyonlarca ermeni servetlerinin ve ermeni ailelerinin intikamına bo yunlarını teslim etmek olurdu. İşte aşağıya sıraladığım homurtularla Don Kişot kahramanları bu zaruretten doğmuş oyalama oyunlarıdır.

Züğürt bezirgânların eski defterlerde teselli aramaları gibi Mihran Dırdıryan da diyor ki:

"8 şubat 1914 te Golleviç ile Sait Halim Paşa arasında imza lanan itilâfta Şark vilâyetlerinden yedisi bize terkedilmişti. Sekizinci taşnak kongresinde ise ittihat ve terakki rüesası şark vilâyetleri için bir muhtariyeti idare kabul etmişlerdi. Van'daki kilisenin yerine muhteşem bir mabet vücude getirmedikçe rahat etmeyeceğiz. İran hükûmetinin de yardımı ve yine Kürtlerin iştiraki ile maksadımızın istihsaline çalışacağız.,,

Dırdıryan efendi Şamram "Semiramis,, in muallak bahçelerini de Van gölünün üstüne kuracaklarını unutmuşa benziyor. Muvafık ve muhalif hiç bir Türk, recülünün şark vilâyetlerimiz için ayrı bir idare kabul etmesine imkân yoktur; hattâ üç sene evvel mahut Mehmet Ali ve Gümülcineli nin Paristen Beruta götürdükleri ermeni teklifini Zeynel Abidin efendi bile imzalamadı!

Bizim için en kısa söz makalemizin baş taraflarını süsleyen ifadedir:

"ERMENİSTAN, Osmanlı devletinin 93 seferinde kaybettiği yerleri, bize hükûmeti milliyeye terkederek dava haricine çıkarılmıştır.,,

Taşnaklardan nakledeceği her sözün nihayetine bu tarihî söz bir cevap nakaratı olarak okunursa uzun mutalealar külfetinden kurtulmuş oluruz.

Taşnak klübünde Uzanyan söyleyor:

"Cebeli Druzda Franşe Desperey Çerkes Etem'i davet ederek görüştü. Büyük mikyasta gizli hazırlıklar yapılıyor. İran hükûmeti yeni bir harekette bitaraf kalacağını mahrem olarak aşiret reislerine bildirdi. İran hükûmeti esasen Taşnakların elindedir. Kürtler Şam'da Salâhaddini Eyyyubî'nin türbesinde mevlût okuttular. Salâhaddini Eyyubî Kürt imiş.,,

Harton Değirmenciyan — "Türk ricalini ifna etmek bizim için kolaydır. Ben harbi umumide Antranik ile beraber çalıştım. Ve Türklerden kâfi derecede intikam aldım, fakat doymadım.,,

Artin Değirmenciyan — "Taşnaklar Rurlara karşı tekrar tethiş harekâtına başlayacaklardır. Türklerden alacağımız topraklar üzerinde kâşaneler kuracağız,,.

Bahçecikli Leon — "Çerkesler ve şeyhler de bizimle beraberdir. Bir çok Ermeniler müslüman ismile Kürtler arasına karışmışlardır. Ruslar ve Almanlar da bizim düşmanlarımızdır.,,

20. 12. 930 Hosaper gazetesinden:

"Türkiye ve Rusya hariçteki Ermenilerin hukuku aleyhine bir itilâf aktetmiş olduklarından Taşnak fırkası bu iki hükûmet aleyhine mücadeleye karar vermiştir.,,

Taşnak şeflerinden Leon Şant:

"Köpekler dişlerile, öküzler boynuzlarile ve eşekler tekmelerile müdafaa ettikleri gibi Ermeniler de Taşnak fırkasile müdafaa etmektedirler.,,

(Bitmedi)

İstanbulun ilk günleri

Bu sütunlarda devam eden "İstanbulun ilk günleri,, isimli tefrika 4 üncü sahifeye nakledilmiştir . Lütfen oradan takip ediniz..

HARİCÎ HABERLER..

Nazırlar konferansındaki müzakeratın neticesi henüz belli değil!

Bir komite tefrik edilmiş ve bu komitenin kararı dün hey'eti umumiyeye sevkedilmiştir

Nazırlar konferansında dün bu karar müzakere edilecekti

Konferansın hitamından sonra ingiliz nazırları da Berline gidecekler

Soldan itibaren: M. Flandin, Laval, Brüning, Briand, Poncet, Curtius

LONDRA, 21 A.A. — (Havas) — Saat 10 da hariciye nezaretinde yedi devlet konferansının ilk celsesi açılmıştır. Burada, bu konferansın Versailles konferansından sonra aktedilmiş olan içtimaların en mühimi olacağı söylenmektedir.

Hariciye nezareti binası etrafında toplanmış olan bir takım meraklılar, kendi millî bayraklarını taşıyan otomobillerle gelen murahhasları görmek üzere bekliyorlardı.

İlk evvelâ M. Snwden ve müteakiben M. Mac Donald gelmiştir.

Celse, 3 saat devam etmiş ve Almanya'nın malî vaziyetinin umumî surette tetkikine tahsis ve hasredilmiştir. Celsede, Fransa müstesna olmak üzere, muhtelif devletlerin niyet ve maksatlarının ne olduğu sarih surette anlaşılamamıştır.

Amerikan gazeteleri, M. Stimson'un ileri süreceği teklif hakkında büyük bir gürültü koparmışlardı. Böyle bir teklif serdedilmemiş ve M. Laval'in sorduğu suale cevaben M. Stimson, Amerika'nın bir projesi bulunduğuna dair olan haberi tekzip etmiştir. Yalnız mumaileyh, Fransa'nın da muaveneti şartile Amerika'nın Almanyayı kısa vadeli kredilerde bulunmağa her zaman âmade olduğunu beyan etmiştir.

Icra edilecek müzakerat için asas olmak üzere M. Snowden, Fransa hükûmetinden tekliflerini izah etmesini talep etmiştir. M. Laval, Fransız projesinin ana hatlarının bütün alâkadarlarca malûm olduğu cevabında bulunmuştur. M. Laval, Fransız şartları ciddi itirazlar davet edecek mahiyette görünmekte olduğundan hali hazırda bunların bertafsil münakaşa ve müzakeresin de bir faide görmemiştir.

M. Mac Donald, müzakerata daha müsbet bir mahiyet vermek için yedi maliye nazırından ve her ihraç müessesesinin mümessillerinden mürekkep bir komitenin ihdasına taraftar olduğunu beyan ve fakat bankalar mümessillerinin bu komiteye ithal edilmesine bu bankaların istiklâli namına itiraz ve muhalefet etmiştir.

M. Laval'in bu itirazı kabul edilmiştir.

M. Laval, kendi fikrince maliye nazırlarına terettüp eden filiyat sahasında vücude getirilecek işler sahası haricine sürüklenmemekten ibaret olan vazife hususunda israr etmiştir. Mumaileyh, fikrini daha ziyade tavzih etmek lüzumuna kail olmamış ve rüfekasına acil zaruretleri hatırlatması hususunu tamamen M. Snowden'e terk ve havale eylemiştir.

M. Laval, sözlerine hitam verirken, Fransa'nın 1926 da yapmış olduğu çetin tecrübeyi hatırlatmış ve şu sözleri ilâve etmiştir:

"Memleketimiz kendi kendisini kurtardı. Almanya'nın bu misali göz önüne getirerek teemmül etmesi icap eder.,,

İçtima 7 saat sürdü

LONDRA, 21 A.A. — Nazırlar konferansı saat 21 e kadar içtima etmiştir. Bu içtima hemen hemen 7 saat sürmüştür.

İçtimaın bir kararla neticelendiği haber alınmıştır. Ancak bu karara ait tafsilât henüz resmen bildirilmemiştir. Konferansın raporu yarın yapılacak hey'eti umumiye içtimaına tevdi edilecektir.

M. Mac Donald davet ettiği Fransız murahhasları ile birlikte yemek yimek için saat 20 de içtima salonundan ayrılmıştır.

Bir tebliğ neşredildi

LONDRA, 21 A.A. — Neşredilen bir tebliğe nazaran bu sabahki heyeti umumiye içtimaında konferans reisi sıfatile M. Mac Donald'in riyasetinde olmak üzre Amerika, Fransa, İtalya ve İngiltere maliye nazırlarından mürekkep bir komite teşkili kararlaştırılmıştır. Bu komiteye Almanya namına başvekil M. Brüning ve Belçika namına M. Franqui'de dahil bulunmaktadır.

Komite saat 15,30 da başvekilin Avam kamarasındaki odasında toplanmıştır. Komitenin müzakerelerinin neticesi yarın saat 10 da toplanacak olan hey'eti umumiye içtimaına tevdi edilecektir.

M. Hoover'in yeni teklifinin ne bu sabah ne de öğleden sonra tetkik edilmediği anlaşılmıştır.

Öğleden sonra yapılacak içtimada Almanyadaki vaziyete karşı komak için ittihazı icap eden ilk tedbirler hakkında müzakeratta bulunulmuştur.

— Müzakereler siyasî sahaya intikal ettirilmemiştir.

Konferansın devamı müddeti yarın sabahki hey'eti umumiye içtimaında verilecek karara bağlıdır.

Amerika yeni teklifte buulnacak

VAŞINGTON, 21 A.A. — Hariciye nazırı vekili M. Castle Amerikanın Almanyaya yardım hakkında Londra konferansında yeni bir teklif dermeyan edeceğini söylemiştir.

İadei ziyaret

LONDRA, 21 A.A. — (Havas) Bir İngiliz membaından bildirildiğine göre, konferans umumen tahmin edildiği gibi bu hafta bitecek olursa M. Mac Donald ile M. Henderson, Alman nazırlarının Chequers ziyaretini iade etmek üzere M. Brüning ile M. Curtius'un Berlin'e avdetlerinde mumaileyhimaya refakat edeceklerdir.

Ispanya Gene karıştı

Seville'de vaziyet çok vehamet peyda etti

SEVILLE, 20 A.A. — Sivil vali müttehit sendikanın cümhuriyete karşı açmış olduğu harbin bugün Séville'de başladığını beyan etmiştir. Filhakika, cumartesi günkü karşılık esnasında vefat eden sendika mensuplarından birinin defni merasiminden avdet etmekte olan bin kadar sendikacılar saat 12,30 da emniyet memurlarına ateş açmışlardır. Kesif bir tüfek ateşi açılmış ve evlerde saklı bulunan sendikacılar pençerelerden, tarasalardan ateş etmeğe başlamışlardır. Sendikacılar ayni zamanda askerî kışlaya da hücum etmişlerse de bu hücum neticesiz kalmıştır. Muhafız kıtaatı müsademe mahalline gelerek asileri dağıtmıştır. Sükûn iade edilmiştir. Sendikacılardan bir ölü ve müteaddit yaralı vardır. Emniyet memurlarında da yaralı vardır. Altmış kadar tevkifat yapılmıştır.

SEVILLE 20 A.A. — Dün öğleyi müteakip sükûn kısmen iade edilmiş gibi idi. Bazı tramvaylar askerî fennî kıtaat tarafından müsallâh kuvvetler muavenetile idare edilmekte idi. Feria sokağında bir tramvay arabasına karşı bir evin tarasasından tabanca ile hücum edilmiş ve tramvaydan inen askerler tarafından mukabele edilmiştir. Şehrin diğer taraflarında mümasil vakayi zuhure gelmiştir. Pazartesi akşamı zayiat bir polisle iki grevci ölü ve 15 grevci yaralı olarak tesbit edilmiştir. Maamafih yaralıların daha fazla olması muhtemeldir. Zira grevciler hafif yaralı olanların büyük bir kısmını evlerine taşımışlardır.

VALENCE, 21 A.A. — Müttehit sendika mensupları su, hava gazı ve elektrik cereyanının yakında grev neticesi tatile uğrıyacağını ilân etmiş oldukları belediye reisi bahriye nezaretine müracaatla mensubin fenniyesi tarafından şehrin umumî ihtiyacatı temin edilmek üzere bir torpido muhribi filosunun limana gönderilmesini istemiştir. Mumaileyh, ayni zamanda matbuattan da halen mevcut olan iğtişaş ve müşkilât havasını sükûnete tebdil edecek şekilde kendisine müzaheret ve mesaisine iştirak eylemelerini talep etmiştir.

Seville üzerine yürüyüş

MADRIT, 21 A.A. — Bazı şayialara nazaran, doktor Vallina sendikalist kuvvetlerin başında Sévil üzerine yörümektedir. İcap eden tedbirler ittihaz edilmiştir. Kuvvetli muhafız kıtaatı Alcala - Gadalira'ya doğru gitmektedir. Doktorun hareket noktası, orasıdır. Grek kendisinin ve gerek bütün nümayişçilerin tevkifi için emir verilmiştir.

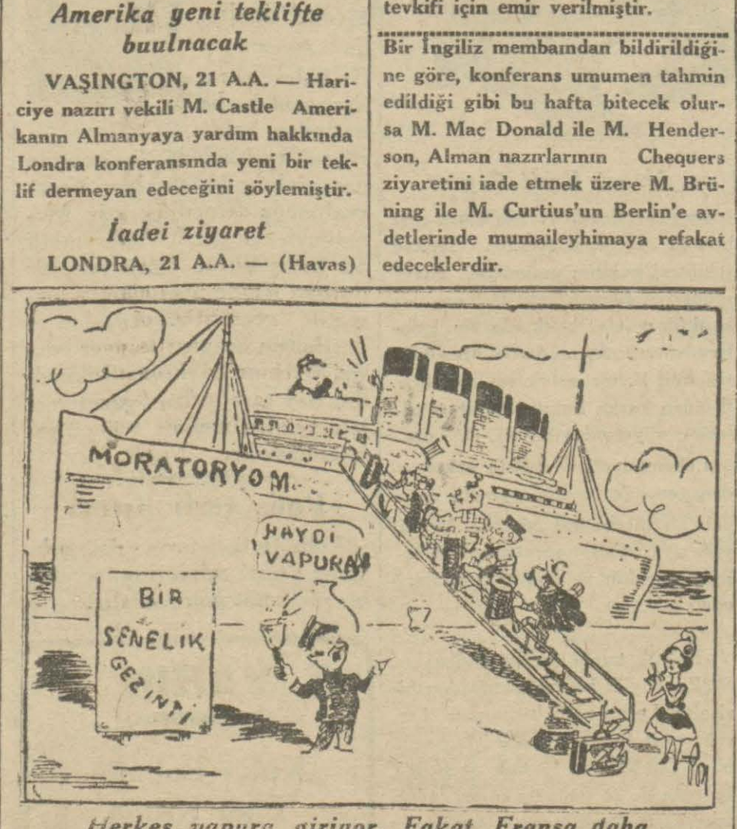

Herkes vapura girigor. Fakat Fransa daha tuvaletini bitiremedi

- Fvening Neuvs'dan -

SON DAKİKA

Devlet Demiryolları maaşlarında tenzilât

Yüksek ihtısas sahibi bir mütehassıs celbine mezuniyet verildi

ANKARA 22 (Tedefon) — Bugün müzakere ve kabul edilen Devlet Demiryolları ve limanları işletme umum müdürlüğü bütçe lâyihasında hükûmetin mezkûr idare işletme teşkilât ve tarifelerini ıslah etmek üzere yüksek ihtisası haiz bir ecnebi mutehassısın celbine ve umum müdür salâhiyeti ile istihdamına mezuniyet verilmektedir.

Bu kanunla tesbit edilen kadroların tatbiki neticesinde açıkta kalacak memur ve müstahdemlere inhisar idarelerinde açıkta kalacaklar gibi ve ayni nispette ikramiye verilecektir.

Ancak hizmetine bedelen Anadolu - Bağdat hatları için Haydarpaşa mıntakası hariç 25 mart 920, Haydarpaşa mıntakasından hat ve limanla birlikten Anadolu-Bağdat hattı ve Haydarpaşa liman ve rıhtımı idaresine iltihak edenler için 25 kanunusani 923, Mersin-Tarsus - Adana hattı için 5 temmuz 929 Erzerum - Kars hattı için mezkûr hat ve diğer devlet hatları için de idareye intisap tarihinden başlıyacaktır.

Yeni kadroda tadilât bilhassa işletmelarını siyanet etmekte dikkat gösterilmiş ve len memuriyetlerle mlâtı daha ziyade merkıtında temerküz etti Tenzilât aşağıdaki esarinde yapılmıştır:

76 liradan 100 lira yüzde beş, 101 liradan ya kadar yüzde yedi 151 liradan 200 liraya yüzde on, 201 liradan ya kadar yüzde onbeş, dan 300 liraya kadar y mi.

İşletme teşkilâtınd ralık maaşlar tenzilât bırakılmış ve 101 lirad liraya kadar yüzde beş radan 200 liraya kada yedi buçuk, 201 liradar raya kadar yüzde on, 2 dan 300 liraya kadar y beş.

Muhendislerde ise 7 maaşlar tensikat harici mış, 200 liraya kadar y di buçuk 200 liradan yü yüzde on tenzilât yapılı

Matbuat kanununc yapılan tadilât

ANKARA, 22 (Telefonla) — Muhtelit encümen m kanunu üzerinde mesaisini ileriletmiştir. Bir gazetenin fe lık etmek suretile elde ettiği haberlerin mahaz gösterme tibasının ancak 24 saat sonra kabil olabileceği lâyihaya b de ilâvesi suretile tasrih edilmiştir.

Muharrirler, muhabirler, muhbir ve ressamlar hakkın sil ve yaş kaydı kaldırılmıştır. Ancak başmuharrirler, siya dürler, yazı işleri müdürleri hakkında âli tahsil kaydı mu olunmuştur.

Halen bu mevkilerde çalışıp bu evsafı haiz olmıyanla tisnası encümende hakim bir kanaat halindedir. Ancak ba buslar bu istisnanın bir sene gibi muayyen bir müddet için lünü ve bu müddet zarfında gazete ve mecmuaların mezk safı haiz başmuharrir ve müdür bularak çalıştırılmalarına tardırlar.

Ankaranın en sıcak günü

ANKARA, 22 (Telefonla) — Bugün Ankara'nın en günlerinden biri idi. Güneşte hararet 64 ve gölgede 36 de larak kaydedilmiştir.

Meclis Reisi Kâzım Paşa geliyor

ANKARA, 22 (Telefonla) — Meclis Reisi Kâzım Meclisin tatilini muteakip ve ağlebi ihtimal cumartesi ak İstanbula hareket edecektir .

Açıkta kalan maarif eminlikleri içi

ANKARA, 22 (Telefonla) — Bugün Mecliste maari kadrosuna beşinci dereceden 3 muallim ilâvesine dair bir kabul edilmiştir. Bu muallimliklerde acıkta kalan maarif likleri istihdam olunacaklardır.

Darülbedayi Bursa'da

BURSA, 22 (Hususî) — Yarın şehrimize gelecek ol rülbedayi yeni yapılan bahçeli sinemada temsiller verecek

Paris sefareti müsteşarı

ANKARA, 22 (Telefonla) — Paris sefaretimiz mü lığına Orhan Şemseddin B. tayin olunmuştur.

Darülfünun, Yüksek mühendis mek

ANKARA 22 (Telefonla) — Yüksek mühendis mekte çesinde bu sene barem tatbikına imkân görülememiştir. Bü cümeni mazbatasında Yüksek mühendis mektebinde bulu marî şubesile güzel san'atlar akademisinde mevcut diğ marî mektebin mezcini tavsiye ederek bu esaslar dahilin teşkilât kanunu hazırlanmasını ve gelecek devrede mecli ziini ve bu kanun ile barem esaslarının tesbitini temenni tir. Darülfünun bütçesinde ise münhasıran darülfünun t tını tetkik ve teşkilât kanun lâyihasile beraber müessese kmül esaslarını hazırlamak üezre icap eden ecnebi müteh rın celbi için hükûmete salâhiyet vermiştir.

Darülfünun bütçesi varidat kısmı 908 bin 474 lira ve kısmı da ayni mikdarda tesbit olunmuştur. Darülfünun heyeti meyanında bulunan mütekaitler tekaütlüklerinin i dan evvel mensup oldukları meslek nazara alınmaksızın f mete alınabilecekleri ve tekaüt maaşlarının kesilerek 16 maralı kanun hükümlerinden müstefit olabilecekleri lâ tasrih edilmiştir. Bunlardan altmış beş yaşını ikmal etmi lar mezkûr kanunun üçüncü maddesinin mülkî memurlar daki ahkâma tabi olacaklardır.

Gezinti tehiri

Gürbüzler Yurdu Riyasetinden: Bugün yapılması mukarrer Yalova tenezzühü bazı mühim sebepler dolayısile 7 Ağustos 931 Cuma gününe talik edilmiştir.

Azılı bir şeri

IZMIR, 21 — 30 ev soy çenlerde Kemal paşa hapis den eli zincirli, ayağı bağlı duvarı delip kaçan meşhur Mehmet Çeşmede yakalandı.

Kadın mürşitler dün seçildiler

Ekonomi

Ecnebi tiftikçilerinin tetkik seyahati

Dün Turing klüpte bir içtima aktedilerek seyahat programı hazırlandı

Eylûl ortalarında memleketimiz dahilinde bir tetkik seyahati yapmak üzere gelecek olan Bradford ve Liej'in büyük yün tacir ve fabrikatörlerinin seyahat programının kat'i şeklini tesbit etmek için dün Ihracat ofisinden Akil Beyin de iştirakile Turing klüpte bir içtima yapılmıştır.

Bu içtima'da bütün yapağı ve tiftik istihsal mıntakalarımız dahil edilmek üzere bir seyahat programı tesbit edilmiştir.

Brodford ve Liej yapağı tacirlerinin memleketimiz dahilindeki bu tetkik seyahatleri 20 gün devam edecektir.

Afyon işleri

Şehrimize gelen malûmata nazaran, Iktısat vekâletince afyon işlerinin bir elden ve Devlet mürakabesi altında idaresi için bazı esasat hazırlanmıştır.

Afyon işlerinin resmî bir daire tarafından idare edileceği söylenmektedir.

Alâkadar tacirlerden bir kısmı Ofis vasıtasile Iktısat vekâletinden vaziyeti sormuşlardır.

Ruslar İzmirden mal alacaklar

IZMIR, 22 — Ticaret mümessili dün Ticaret Odası Umumî kâtibini ziyaret etti. Rusya bu sene memleketimizden geçen senekinden fazla mal alacaktır. Aldığı mahsul ve malların bir kısmını Rusyaya, diğer mühim bir kısmını da ecnebi memleketlere gönderecektir. Bu mallara mukabil Ruslar eşya değil, para verecektir. Ruslar bunun için milli bankalarımızda doksan bir günlük kredi almıya çalışıyorlar. Bu meyan da Ziraat Bankasına da müracaat ettiler.

Vapurcular rekabeti

Vapurcular ve Seyrisefain arasındaki rekabet günden güne daha fazla ehemmiyet kesbetmektedir.

Ticaret odası bu muzir ve mânasız rekabetin ortadan kaldırılması için tekrar Iktısat vekâletine müracaata karar vermiştir.

Kambiyo Borsası

Isterlin	1030,00	Kuron	15,90,00
Dolar	0,47,14	Şiling	3,36,50
Frank	12,01,00	Pezeta	5,12,50
Liret	9,01,00	R. mark	2,01,50
FrankB.	3,38,50	Zloti	4,20
Drahmi	36,42,00	Pengü	2,71,50
Frank İ.	2,42,25	Ley	79,35
Leva	65,20,	Dinar	26,65,00
Florin	1,16,87	Çervoneç	1088

Borsa harici	Altın	916,00
	Mecidiye	53,50
	Banknot	265,00

Esham ve Tahvilâtın nevi

İstikrazı dahili	85,75
Düyunu muvahhide	66,50
İkramiyeli Demiryolları	3,50

Kadın mürşitler dün intihap edildiler

Gidecek hey'etler beş grupa ayrılmıştır ve her grupta bir hanım doktor vardır

Lâtife Bekir H.

Aliye Esat H.

Kadınlar Birliği dün fevkalâde bir içtima yaparak köylere gidecek hey'etleri intihap ve hareket günlerini tesbit etmiştir.

Hey'etlerin köylerde verecekleri konferansların mevzularını şunlar teşkil etmektedir:

Türklük ve benliği, cümhuriyet ve halkçılık, aile ve cemiyet çocuk ve kadın sıhhati...

Gidecek hey'etler beş grupa ayrılmıştır. İlk hareket edecek gruplar A. ve C. gruplarıdır. Bunlar pazartesi günü hareket edeceklerdir.

A. grupunda Lâtife, Aliye Esat, Mediha Fazlı ve doktor Pakize hanımlar vardır. Bu grup Kartal, Samandıra, Dudullu, Sultan çiftliği, Bulgurlu, Ümraniye ve Yayalar köylerini gezeceklerdir. C. grupu Reşide, doktor Handan, Safiye hanımlardan müteşekkil olup Çatalca, Incelis, Dağ yenisi, Yenice köylerine gideceklerdir.

Her grupa bir doktor hanım refakat edecek, köylüye sıhhi bilgiler öğretecektir. Seyahatin kaç gün süreceği şimdiden tayin edilememekte Mevhibe Rıza ve bir doktor hanımdan müteşekkildir. Bu grup yeni mahalle Muhacır köy, Uskumru köyünü gezeceklerdir.

Diğer gruplar da Kâhtane, Mecidiye, Ali B. Küçük köy, Ayapat ve Mahmut B. köylerini gezecekler dir.

Yalovayı görmek için

Dün Bulgaristandan 400 seyyah geldi

Dün Bulgar bandıralı Burgaz vapurile limanımıza 400 Bulgar seyyahı gelmiştir. Içlerinde avukat, profesör ve bazı Bulgar meb'usları olan seyyahları Yalovayı ziyaret edeceklerdir.

Bulgar seyyahların bugün Yalovaya gitmeleri muhtemeldir.

Kadastro hey'eti fenniye müdürü

Kadastro hey'eti fenniye müdiri Halit Ziya Bey evvelki gün Ankaradan gelmiş ve dün ka-

Vilâyette

Malûller

Vilâyet bu cemiyetin idare hey'etini mahkemeye verdi

Malûl Gaziler cemiyeti hakkında Vilâyete bazı şikâyetler vuku bulmuş ve bir kısım malûller de yeni idare heyetine itiraz ile bu heyeti tanımayacaklarını bildirmişlerdi. Bu vazıyet üzerine vilâyet bu hususta ki evrakı müddei umumîliğe vermiştir. Mahkeme bunların vaziyeti hukukiyesini tayin edecektir.

Musip bir karar

Vilâyet sahile civar kaymakamlıklara mühim bir tamim göndermiştir. Bu tamime göre, eşya taşıyan motörlere yalnız malın sahibi alınır, müşteri alınamaz, Yolcu motörlerinden de emniyet ve tahlisiye vesaiti bulunduğuna dair vesika istenecektir. Bu tetbir kazalara mâni olmak için ittihaz edilmiştir.

Devair tatil

Bugün 10 - 23 temmuz bayramı olduğundan devair tatildir.

Doğru değil !

Bir akşam gazetesine göre Şilede belediye reisi plâjda kadınlar denize girerken erkekler de girecek olursa, kendilerinden beşer lira cezai nakdî alınacağı hakkında bir karar vermiş.

Dün bu hususta bir muharririmiz Vali muavini Fazlı Beyin malûmatını sormuştur.

Fazlı Bey diyor ki:

— Umumî plâjlarda kadın erkek denize girer ve görüyorsunuz ki giriliyor. Keza belediyenin böyle bir ceza kesmeğe hakkı yoktur. Eğer mugayiri ahlâk bir şey görülürse zabıta müdahale eder ve bu gibiler hakkında kanunî takibat yapılır. Böyle bir karar verildiğini zannetmiyorum. Maamafih kadınlar için de hususî deniz hamamları olur ve mevcuttur.

Belediyede

Mezarlık Kimin?

Surpagop mezarlığı davası devam edip gidiyor

Sürp Agop mezarlığı hakkında mahkeme kararını vermiştir. Son celsede mezarlığa tasarruf iddia eden Ermeniler Galata mahkemei şer'iyesi imzalı bir vesika ibraz etmişler ve şahit göstermişlerdir.

Şahitler ve ibraz edilen vesika dört yüz sene evvel Fatih Mehmedin binasını kendilerine verdiğini naklen söylemektedirler. Belediyede Taksimden Kâğıthaneye kadar olan arazinin Beyazıdı Veli vakfından olduğunu ve buralarda halen mevcut binaların evkafa bir mikdar vergi verdiklerini iddia etmiştir. Mahkeme bir ehli hibre teşkiline ve son hükmün bilâhara verilmesine karar vermiştir.

Para olunca yapılacak

Belediye Dolmabahçeden Maçkaya giden yolu şose olarak yaptırmağa karar vermiştir. Yeni bütçe gelir gelmez yolun inşasına başlanacaktır.

Nerelere sarfedilecek?

Belediye daimî encümeni dün vali ve belediye reisi Muhiddin Beyin riyasetinde mühim bir içtima yaparak verilen 50 bin lira kambiyonun nerelere sarfedileceğini tesbit etmiştir. Bu meyanda zarurî ihtiyaçlar ve itfaiye için 60 bin kilo benzin alınacaktır. Bunun münakasası yakında yapılacaktır.

Ayaspaşa arsası

Belediye Ayaspaşa arsası mütevellileri aleyhine dava açmıştır. Belediye buna da mütevellilerin hakkı tasarrufu olmadığı

Mahkemelerde

Hapishane duvarını delip kaçanlar!

Hepsi kabahati biribirinin üzerine atıyor, şahitler dinlenecek

Hapishane dıvarlarını delerek firara teşebbüs etmekle maznun Behlûl, Adil, Arap Hasan, Bahaeddin isminde dört mahkûmun muhakemelerine dün ikinci cezada başlandı. Bunlardan Arap Hasanın firar cürmünü işlediği bir sırada çıldırmış bulunduğuna dair rapor okundu.

Maznunlardan Adil 10,5 seneye mahkûm olduğunu söyledikten sonra firar teşebbüsünü inkâr etti.

— Biz kaçmağı düşünmedik. Dıvarda su borusu delik açmış, Arnavut Hayri bana bir gün bu deliği gösterdi:

— Ben kaçacağım, istersen beraber kaçalım dedi. Razı olmadım. Sonradan öğrendim ki Hayri koğuştaa daha bir çoklarına işi açmış.

Behlûl ve Bahaeddin de hiç bir şeyden haberleri olmadığını, artık ıslahı hal ettiklerini, dıvar filân delmediklerini söylediler. Şahitlerin celbi için muhakeme 5 ağustos çarşambaya kaldı.

Alo Alo...

"Alo alo,, mecmuası mes'ul müdürü dün 4 üncü istintak hâkimliğince isticvap edilmiştir.

Karakaş Hüseyin

Hacı Ömeri öldüren Karakaş Hüseyinin deli olup olmadığı meselesi tekrar tazelenmiştir. Bu adam vaktile tıbbı adliye gitmiş, orada kendisinin deli olduğuna dair rapor verilmiş, fakat bimarhanede bunun aksi iddia edilerek Karakaşın deli olmadığı ileri sürülmüştü. Karakaş, bunun üzerine tekrar tıbbı adliye sevkedilmiş ve orada altı ay müddetle müşahede altında kalmıştır ve gene bimarhaneye avdetinde deli olmadığı ileri sürülmüştü.

Karakaşın muhakemesine dün de devam edilmiş ve maznunun bir kere daha tıbbı adliye sevkine karar verilmiştir.

Tıbbıadlî meclisi yakında toplanarak iki tarafın müşahede ve mütalealarını dinleyerek Karakaş Hüseyin hakkında kat'î kararını verecektir.

Çolak Hayrinin muhakemesi

Çolak Hayrinin dün ikinci cezada muhakemesine devam edilmiştir.

Davet edilen on kadar şahitten ancak bir tanesi gelmişti.

Otelci olduğunu söyleyen bu şahit, maznunun lehinde şahadette bulundu ve Hayri Efendiye karakola götürülürken dayak atıldığını, Hattâ bir aralık Hayri Efendiyi öldü zannile karakola malûmat verdiğini söyledi .

Mahkeme diğer şahitlerin celbi için başka güne kaldı.

Yılmaz mes'ul müdürü beraet etti

"Yılmaz,, gazetesinde "halk bunları linçetmelidir,, mealinde intişar eden bir fıkra, halkı kanunlar aleyhinde tahrik mahiyetinde telâkki edilerek mezkûr gazete aleyhine bir dava açmıştı. Yılmazın muhakemesi dün ikinci cezada intaç edilmiştir. Yılmaz mes'ul müdürü Yusuf Ziya Bey mahkemeye gelmişti. Vekili sıfatile Avukat Irfan Emin Bey müdafaatta bulunarak "linç,, edilsin denilirken filân ve filâna tevcihi hitap edilmediğini, fıkrada halkı kanuna karşı gelmeğe teşvik mahiyetinde telâkki edilmeyeceğini, linç kelimesinin başka mânada kullanıldığını söyledikten sonra demiştir ki:

— Meselâ birine kızıldığı zaman "dişimle parçalasam gene doymam!,, denir. Tabiî bunu söyleyen yamyam değildir.

Linç edilmelidir demekle, Türk camiası bu nevi adamların hakkı hayatını tanımamalarıdır gibi bir mâna kastolunmuştur...

Bundan sonra daha bazı şeyler söyleyerek müekkilinin beraatini istedi.

Mahkeme, icabını düşünerek Yılmaza atfedilen 155 inci madde deki cürüm anasırı meydana gelmediğinden mes'ul müdürünün beraatine karar verdi.

Tenis turnuvamız bugün başlıyor

Turnuvamıza iştirak için en büyük şöhretler kaydedildi

Her sene gazetemiz tarafından tertibi mutat olan turnuvamız bugün başlıyor.

Bu seneki karşılaşmalar memleketin en iyi oyuncularının iştiraki dolayısile fevkalâde caziptir. Taksimde tenis kulübü sahalarında bugün karşılaşacak olanların isimlerini ve karşılaşma saatlerini aşağıya yazıyorum:

Saat 10 da:

F. Harding - H. Cahit; Sedat - E. Somazzi; Muammer - Taceddin;

Saat 10,45 de:

Cemal Salim - Mr. Were; Mongeri - M. Karakaş; Fazıl - D. Yoffe;

Saat 11,30 da:

Mehmet Reşat - Dr. İsmet; İbrahim Cimcoz - Kris; Ali B. - H. Siyami;

Saat 15 te:

Yordanides (İzmir) - İbramet - İbrahim Orhan; Os. Naim - Orhan;

Saat 16 da:

Miss. H. Whitall - Fahire H.; Jeoffredi - Gannaway; Suha Nami - Danyal B. (Junior)

Saat 17 de:

Miss. Patsikakis - V. Şirinyan; M. K. Armitage - D. Von Heemstra; Miss Cumning - Ms Were;

Saat 18 de:

Armitage, Cimcoz - Collisis, Were; Ahmet Ferit, Necmi Suat; Treguboff - Z. Rıza Hanım ve Beyler karşılaşacaklardır.

M. Ö.

Mıntaka kongresi

Türkiye idman cemiyetleri ittifakı İstanbul mıntakası reisliğinden:

Mıntakamızın 1931 âdi kongresi ağustosun 7 inci cuma günü saat 10 da Cağaloğlunda sabık Türkocağı binasında aktedi

İnhisarlar

Bütçeler

Tütün inhisarında vaziyet cumartesi günü belli olacak

Tütün inhisar idaresinin bütçesi dün idareye tebliğ edilmiştir. Bütçe mucibince yapılacak bütün tebeddülât ve açıkta kalacak memurların vaziyetleri cumartesi gününden itibaren belli olacaktır. Umumî müdür muavinliğine tayin edilecek olan A şubesi müdürü Nazmi Bey bütçe tatbike başlandığı tarihten itibaren yeni vazifesine başlıyacaktır.

Behcet Bey

Tütün inhisar idaresi umumî müdürü Behçet Bey bugün Ankaradan gelecektir.

Maarifte

Trakya mektepleri teftiş edilecek

Maarif vekâleti umum müfettişlerinden Salih Zeki B. dün akşam Edirne mekteplerini teftiş etmek üzere Trakyaya gitmiştir.

Darülfünunda barem

Bu sene darülfünunda tatbik edilecek barem, memur ve müstahdemine de teşini edilecektir. Her memur ve kâtip aldığı maaş derecesinde bareme girecektir.

Taksimde konser

Şehir bandosu bu gece saat 19 dan 21 e kadar Taksim abidesi altında bir konser verecektir .

zin nizamname mucibince salâhiyetnamelerini hâmil murahhaslarını kongrede hazır bulundurmaları rica olunur.

Ruznamei müzakerat:

1 — Divanı riyaset intihabı,

2 — Mıntaka senelik mesai raporunun kıraat ve müzakeresi,

3 — Hesap müfettişleri raporunun kıraat ve müzakeresi,

4 — Merkez heyetinin vermiş olduğu kararlarla kongreye arzedilecek mevad müzakeresi,

5 — İntihabat.

Davet

Darülfünun takımı reisliğinden :

Umumî kaptan Zeki Beyin tensibile 24 temmuz cuma günü için bir maç kabul edilmiş olduğundan isimleri atide muharrer arkadaşların saat altıda Kadıköyünde Fenerbahçe stadında (sabık Ünyon kulüp) hazır bulunmalarını rica ederim.

Rıza, Avni, Hüsnü, Saim, Mehmet Reşat, Sadi, Mehmet, Alâeddin, Burhan, Mithat, Fikrete, Rebiî, Muzaffer.

Taip Servet

Dempsey tekrar ringe çıkıyor

Chicago American gazetesinin verdiği malûmata göre, sabık dünya ağır sıklet boks şampiyonu Dempsey ringe çıkmağa karar vermiştir. Bu suretle boksa avdetin sebebi basittir. Zira Dempsey'in cebinde on para kalmamıştır.

Dempsey'in muazzam bir serveti vardı. Asgari 25, azamî 60 milyon frank tahmin ediliyordu. Bu servetten şimdi elinde bir şey kalmadığı gibi, söylendiğine göre, 1,200,000 frakta borçlanmıştır. Woll Street bankasının iflâsı Dempsey'e yedi, sekiz milyona mal olmuştur. Ayrıca Reno'da spor teşkilâtına sarfettiği para da o nisbettedir.

Dempsey, isminin tekrar ofişlere geçmesile azim bir kalabalık toplayacağına emniyet etmektedir. Sabık şampiyon ayni zamanda çok cömertti. Tanıdıklarına daima kıymetli hediyeler ibzal ederdi. Eski karısı Estelle Taylor da kendisine 6 milyon franga mal olmuştur. Tabiîdir ki, bu şerait altında, elindeki serveti de güneş altın-

Süleymaniye Havuzu

Denizden aldığı suyu kanalizasyona verecek

Süleymaniyede yapılmakta olan büyük havuzun inşası ikmal edilmiştir. Kanalizasyonun inşası için çok fazla suya ihtiyaç olduğundan mecranın kolaylıkla işleyebilmesi için Terkostan alınacak şuyun kâfi gelmiyeceği anlaşılmıştır.

Kanalizasyonun işlemesi için deniz suyundan istifade edilecektir. Beyazıt havuzu esasen denize kadar bir boru ile merbut bulunmaktadır. Süleymaniyedeki havuz da beyazıt havuzu ile raptedilecek ve denizden bu iki havuza sevkedilecek su, kanalizasyon mecralarına sevkedilecektir. Bu suretle mecralarda daimî surette ve bol su bulunacaktır.

Bu şekilde kanalizasyon iyi işleyememek tehlikesinden kurtulmuş olacaktır. Bu kısım mecraların bir sene sonra açılabileceği temin edilmektedir.

Rasumat

Karnesi Komisyoncular

Gümrükte muamele takip edemeyecekler

Komisyoncular birliği hey'eti idaresi dün hararetli bir içtima yapmış ve bu içtimadan sonra hey'et Istanbul gümrükleri baş müdürü Seyfi Beyi ziyaret etmiştir.

Aldığımız malûmata nazaran, bu ziyaret neticesinde gümrük komisyoncuları lehine çok mühim mukarrerat ittihaz edilmiştir.

Başmüdür Seyfi Bey gümrük komisyoncularından rozetsiz ve karnesiz, sıfati kanuniyeyi haiz bulunmayan şahısların gümrüklerde muamele yapmalarının menedildiğini, tüccar komisyoncu namı altında muvazaa suretile muamele takip edeceklerini muameleden sureti kat'iyede men'i hakkında ithalât gümrüklerine şiddetli emir verildiğini hey'ete bildirmiştir.

Dün Galata ve Istanbul gümrükleri müdürleri ambarlara inerek bizzat karne ve rozetleri kontrol etmişlerdir.

Turing kulüp varidatı arıyor

Türkiye turing klübü hey'eti idaresi dün içtima ederek varidat meselesi etrafında müzakeratta bulunmuştur. Turing klüp varidatı muhtelif sebeplerle bu sene pek ziyade azaldığından varidat meselesi hey'eti idareyi pek ziyade işgal etmektedir.

Dil encümeni ve bir izah

Hakimiyeti Milliye refikimizin dün gelen nüshasında Yakup Kadri Beyin dil encümeninin ilgası münasebetile neşrettiği bir başmakale vardı.

Yakup Kadri Bey bu makalesinde bazı gazetelerin ilga kararını meserretle karşıladıklarına işaret ederek "Milliyet" ten de bahsediyor ve:

— Yakın arkadaşımız "Milliyet,, bile dil encümeni gümgitti.. Diye şakalar yapıyor..

Diyor. Milliyet dil encümeninin ilgası etrafında ancak memnuniyetsizliğini ifade eden fikirleri naşir olmuş, sadece Millet Meclisi müzakeratına ait zabıtları gazetecilik vazifesini ifa etmiş olmak için sütunlarına geçirmiştir. Yakup Bey arkadaşımızın bahsettiği cümlede bu meyanda intişar etmiştir.

—Dil encümeni de güme gitti Söz sahibi diyen "Milliyet,, değil, Meclisteki Meb'us Beylerdir.

Arkadaşımızın hâtırasında yanlış bir iz bırakmamış olmağı istediğimiz için bu noktayı

Milliyet

Asrın umdesi "Milliyet" tir.

23 TEMMUZ 1931

IDAREHANE — Ankara caddesi No: 100 Telgraf adresi: Milliyet, Istanbul.

Telefon numaraları:
24311 — 24312 — 24313

ABONE ÜCRETLERİ

G	Türkiye için	Hariç için
3 aylığı	400 kuruş	800 kuruş
6 „	750 „	1400 „
12 „	1400 „	2700 „

Bugünkü Hava

Dün azamî hararet 28, asgarî 21 derece idi. Bugün ruzgâr mutedil poyraz, hava ekseriyetle açıktır.

FELEK

Ikramiye

Bilmem dikkat ettiniz mi? Artık her satın aldığımız şeyin ucunda bir ikramiye bulacağız: Kırk tane çukulata resmini bir arayagetirenler, elli tane gazete kuponu devşirenler, yirmi tane falan şekerin kâğıdını top layanlara bir ikramiye verilecek.Bu her tarafı istilâ eden (lotarya) hevesi halkın kazancındaki telâkkisini gösterir bir şey dir...

Bizim arkadaşladan züğürt birisile — züğürt olmayanı pek azdır — bir dükkânın önünden geçerken bir çukulata aldı, yedi ve resmini cebine attı. Sordum:

— Ne o?. Sen de mi çukulata resimleri bir araya getiriyor sun?

Acı acı gülerek cevap verdi:

— Ben iki yakamı bir araya getiremiyorum.. Nerede kaldı çukulata resimleri!..

Doğru söz amma, çoğu iki yakası bir araya gelmeyenler bu havadan kazançlara düşkün dürler!..

İnfilâklar

Üsküdarda Topanelioğlunda bir nalbant dükkânında bir infilâk olmuş, bir kaç kişi yaralanmış, Mahmutpaşada bir benzin tenekesi patlamış...

Eğer bugünlerde Babıâli civarında böyle bir infilâk sesi işitirseniz, ya sıcaktan ben pat lamışımdır, yahut hiddetinden Arif Oruç!.. Hangimizin olduğunu anlamak için infilâktan sonraki havayı koklayın!. Rakı kokusu yoksa benim!..

Ekmeğe pul

Buğdayın fiatını yükseltmek meselesi ötede beride söylene gelen bir mülâhazadır. Bu mülâhazaya göre ekmek yiyenlerden okka başına iki üç kuruş fazla alıp bu farkı buğday satan köylüye vermeli..

Dile kolay, güzel bir fikir.. Gel de tatbik et!.. Buğdayın piyasadaki fiatı dünya fiatlarile mütevazin bir haldedir. Tabiî ticaret ve rekabet kanunları carî oldukça buğdayı pahalılaştıramazsınız... Buğday pahalılaşmazsa ekmeğe koyduğunuz üç kuruşu ya değirmenci yer, yahut fırıncı!..

Bu iş böyle ola dursun, İstanbul ticaret müdiriyeti ekmeğe yapılacak bu narhın nasıl kontrol edilebileceğini uzun derin tetkikten sonra pek amelî bir çare bulmuş ekmekler üstüne pul yapışacak!..

Bu pul yapıştırmak garibesini bir de eski istihlâk kanununun tatbikinde görmüştük. Üstünde pulile tatsız bir arzuhal gibi duran kavunlar, kabaklar ve hıyarlar vardı. Hattâ yumurtaya bile yapıştırıyorlardı. Onun için ekmeğe pul yapıştırmak fikri o kadar kız oğlan kız değil...

Şimdi bu pul yapıştırma usulünün tatbik edildiğini farzedelim... Bakın neler olur?..

Evvelâ fırıncı mutlaka pulsuz ekmekler çıkarır ve ucuz satar. Bunu yakalayanlardan bazısı fırıncıyı tehdit eder para alır... bazısı göz yumar iştirâk eder... Bir karışıklık bir curcuna gider... netice müsbet çıkmaz.... bir sürü karışıklığı mucip olur ve bu usulü tekrar kaldırırlar.... Onun için zahmet etmeseler fena olmaz!.

Dr. Hikmet Hamdi Bey merhum

Hiç intizar edilmeyen bir zamanda aramızdan ayrılan ve bugün cismi ebediyetin eşiğine konacak olan Recai Ef. ahfadından Dr. Hikmet Hamdi Bey merhum emsali pek az yetişen ve gaybubetile bıraktığı boşluğun dolmasına imkân olmayan simalardandır.

Açık ve asil bir nasiyenin hiç kirlenmeyen bir kalbin sahibi olan Hikmet Hamdi Bey fazilet ve kemal medlullerinin gayesine vâsıl olmuş insanlardandı.

Kendisini yakından tanıyanlar merhumun maddiyat ve maneviyatının baştan başa faziletten örülmüş ve kâmil bir insanda bulunması lâzım gelen bütün evsafı nefsinde cemettiğine kanidirler.

Vefâ, kadirşinaslık, tevazu, istikamet ve mertlik gibi hüsnüahlâkın herhangi bir faslı açılırsa onda Hikmet Hamdi Beyin sessiz sedasız işgalettiği bir yer vardır. Ahlâkın bütün mehasin kaidelerinin sözden ziyade fiil ve hareketlerile ifade eder ve kendisine bu hareketlerile herkesin muhabbet, hürmet ve itimadını celbederdi.

* * *

Dr. Hikmet Hamdi Bey Fennin son harekâtını takip eden ve okuyan bir tıp âlimi idi. Senelerin ağartığı beyaz saçlarının tecrübelerle geçen uzun seyirleri merhumu memleketimizde nadir yetişen tıp âlimlerinden yapmıştı. Senelerce resmî devairde ve doğup büyüdüğü Üsküdar muhitinde merhumun şifakâr tedavisine mazhar olmayan yok gibidir. Meslek aşkı hemcinsine yardım arzusunun verdiği heyecan ile yaz kış gece gündüz her hangi bir hastaya yetişen rahimkâr bir eldi. Munis ruhunun hasta üzerindeki inşirahlı tesiri de ayrıca mahzar olduğu tecellilerdendi.

* * *

Merhum sanayiinefiseye ruhen müncezip ve bu alâkasını filen isbateden bir san'atkârdı. Musikide büyük bir behresi vardı. Yüksek bir ressamdı. Ressam Rıza Bey merhumun janrı üzerinde senelerce çalışan Hikmet Bey çok kıymettar ve san'atin yüksek derecesine yetişebilen yüzlerce eser bırakmıştır. Tablolarının altındaki (Doktor Hikmet Hamdi) imzası geniş ve büyük mevzulara uzanan bir hüviyet sahibi olduğunu ifade eder.

Resmî vazifesi Hıfzıssıhha müzesi müdürlüğü idi. Müzenin banisi bu zattır. Memleketimizde ilk defa kurulan ve intibahlı faidesi ne lin gözü önüne konan bu müessese müstekillen mevcudiyetini Hikmet Hamdi Bey merhuma medyundur. Ömrünün son dakikasına tekaddüm eden saatlere kadar müessesesinin başında çalıştı. Tarihimizin seyri içinde Doktor Hikmet Hamdi Beyin ismi zamanın nisyanı arkasında kalırsa bu yüksek ruhlu âlim ve san'atkâra karşı pek büyük bir kadirnaşinaslık yapılmış olur.

* * *

Hikmet Hamdi Bey merhum gençliğinde hattâ kısmen son zamanlarına kadar sporlada uğraşmıştır. Memleketimizde teknik sporun kurulmasında bu zatın büyük himmeti ve tesis ettiği muhitte hiç yorulmayan mesaisi vardı. Beyazlanmış saçının çerçevelediği asil çehresinde sporun âsarı henüz bakiydi. Metin vücudünde dürüst ahlâkı gibi kuvvet ve zindeği meşhut idi.

* * *

Bütün bu meziyetleri ahlâki yüksekliklerı ilim ve irfan faziletlerini taşıyan Hikmet Hamdi Bey merhum her şeyin fevkinde memleket işlerine canügönülden merbut bir vatanperverdi. Memleketin inkılâp seyirleri içinde itilâ ve terakkiye mütevece mesaide daima vazife ve yer almış ve daima müsbet çalışmıştır. Işgal günlerinde memleket müdafaasına matuf hareketler için çalışan merhum son zamanlarda Cümhuriyet Halk Fırkası Üsküdar kazası riyasetine intihap edilmiş kendisini herkese daha ziyade sevdirmişti. Biâman ecelin nihayet verdiği bütün faaliyeti maddeten natamam kalmış olsa da manen gayesine vâsıl olmuş addolunabilir.

Hikmet Hamdi Bey dünden itibaren biz fanilerden ayrıldı. Ebediyetin fezası içinde her an bizden uzaklaşan bu zat arkasında hiç sönmeyecek nurlu bir iz bırakmıştır. Bu iz onun hatırasıdır. Ve ebediyetin derinliği kadar uzun ve büyüktür.

Hikâye

Kaysı reçeli

— *Fransızcadan* —

Geçen gün Adolf, kasabadan üç kilometre uzaktaki tarlasını hasada gitti. Öğleye kadar hasadı bitireceğini tahmin ediyordu. Fakat bu sene hasat bol olduğu için, saat on bire geldiği halde, tarlanın daha ancak yarısını bitirebilmişti. Kendisine yardım için tarlaya gelen oğlu Jül'e dedi ki:

— Bu işi biz akşama kadar bitiremeyiz, sen doğru eve git. Öğle yemeğini buraya getir. Ayni zamanda bana testereyi de getir. Şurada dalları kesilecek bir kaç ağaç var. Onları da keselim.

Çok çevik ve ateş gibi bir çocuk olan Jül tabanı yağladı ve doğru eve koştu.

Annesi alelacele bir şeyler hazırladı. Bir kaç sucuk parçası, akşamdan kalmış sövüş ve küçük bir kapta da şeftali reçeli, ekmek ve saire..

Hepsini de meşin bir torbaya doldurdu ve Jül torbayı boynuna geçirerek yola revan oldu.

Fakat tam yarı yola geldiği zaman elini alnına vurdu:

— Eyvah, dedi, testereyi unuttuk .

Akılzız başın cezasını ayak çekermiş. Jül, babasından tekdir işitmemek için tekrar eve dönüp testereyi almaktan başka çare olmadığını anladı. Çünkü babasının, emirleri yapılmazsa son derece kızdığını pek âlâ biliyordu. Kaç defa bunun tecrübesini yapmıştı. Az mı dayak yemişti Jül?

Yalnız boynundaki heybeyi de, Allahın o sıcağında eve kadar tekrar götürmekte fayda olmadığını düşündü.

Yolun tam ilerisinde küçük bir ayazma vardı. Kapalı bir taş odanın içinde serin bir su, büyük bir haç ve bir de duvarın oyukluğu içine konmuş aizzeden birinin heykeli.. Yarı yanmış mumlar, bu kapalı höcerenin içinde acaip bir koku bırakmıştı .

Jül, boynundaki heybeyi aizzeden birinin himayesine terketmekten muvafık bir şey olamayacağını düşündü. Öyle ya bunların ruhanî büyüklüklerini anasından daima işitir dururdu.

Heybesini tam heykelin ayak ucuna ve kovuğun içine bıraktı ve şimdi daha hafif, koşa koşa eve döndü.

Fakat on adım ileride, bir ağaç altında serinleyen kır serserilerinden Bramfon, çocuğun yaptıklarını görmüştü. Bu Bramfon'u belki tanımazsınız. Öyle vicdanının üstünde ağır yükler taşımaz. Vicdanı yoktur ki ağır yükler taşısın. Çocuk daha yüz metre uzaklaştıktan sonra, yavaş yavaş ayazmaya yaklaştı, içeriye girdi ve heybenin derinliklerini muayene ettikten sonra, eline geçen şeyleri zevkine muvafık buldu. Fazla naz ve istiğna göstermeden, sucuklara, sövüşlere ve kaysi reçeline saldırdı. Heybenin dibine darı ektikten sonra, birdenbire kafasında şeytanî bir fikir dolaştı. Çanakta bir mikdar kalan kaysi reçelinden aizze heykelinin ağzını bulaştırdı. Zavallı mukaddes adam, kovuğun içinden hiç bir şey yapmadan serserinin her hareketini seyretmişti.

Yarım saat sonra Jül, bu defa elinde testere olduğu halde, heybesini almak için yorgun argın ve kan ter içinde ayazmaya geldi. Fakat elindeki heybenin çok hafiflemiş olduğunu farkedince, açtı ve içini bomboş görünce köpürdü:

— Vay canına, nevaleyi kim aşırdı? diye düşündü.

Sağa baktı, sola baktı, ve aizzenin heykelini bu felâkete şahit tutmak isteyormuş gibi, yukarıya baktı. Birden bire heykelin, kaysi reçeli yemiş gibi, ağzı bulaşık olduğunu gördü. gözlerine inanamadı. Belki hakikat meydanda duruyordu. Inanmamak kabil mi ?

O zaman kollarını meyusane göke kaldırdı:

— Allahım, dedi, artık bundan sonra kulların kime inansın..

Yangın Hayat Nakliye Kaza Otomobil

ANADOLU

SİGORT ŞİRKETİ

Türkiye İş Bankası tarafından teşkil edilmiştir.

Adres: 4üncü Vakıf Han | Telefon: Ist. 531 | Telgraf: İmtiyaz

Hava Makinist Mektebinin

kaydı kabul şeraiti

1 — İkinci maddede yazılı şartları haiz bulunanların istida ve vesaiki lâzime ile Ağustosun birinci gününden itibaren Yeşilköyde mektep müdürlüğüne müracaat eylemeri lâzımdır.

İstanbul haricinde bulunup ta vaziyetleri şeraiti dahile tevafuk eden taliplerin dahi işbu vesaiki mektep müdürlüğüne irsal ile alacakları cevaba göre hareket eylemeleri icap eder.

2 — Şerait şunlardır:

A — Türk olmak;

B — Taliplerin orta mektep (lise sekizinci sınıf) tahsilini ikmal etmiş ve asgarî on yedi yaşını bitirmiş ve azamî yirmi yaşında olmaları lâzımdır. (orta mektep tahsilini ikmal edenlerle orta mektep tahsilinden yüksek tahsil görenler imtihansız olarak kabul edilirler.) Şehit, malûl, asker ve san'atkâr evlatlarile ecnebi diline vakıf olanlar tercih edilir.

Mektep kadrosu orta mektep tahsilini ikmal edenlerle dolmadığı takdirde orta mektep tahsilinden dun tahsil görenlerden usuli vechile müsabaka ile alınır.

C — Tamüssıhha bulunmak (mütehassısları tam olan hastahane heyeti sıhhiye raporu lâzımdır)

D — Ahlakı mazbut olmak ve hiç bir cürümle maznun veya mahkûm olmamak.

E — Mektebe kabul edilecek talebeler: Gedikli küçük zabitler hakkındaki 1001 numaralı kanun mucibince muamele görürler. (Mektebi muvaffakıyetle ikmal edenler hava kıtaat ve müessesatında (ON İKİ) sene müddetle hava gedikli küçük zabiti olarak ifayi vazife edeceklerini taahhüt edeceklerdir.

3 — Müddeti tahsil İKİ senedir.

4 — Kaydıkabul muamelesi 15 eylûl tarihine kadar devam edecek ve bundan sonraki müracaatlar kabul olunmıyacaktır.

5 — Askerî pilot olmak ve askerî tayyareciliğin diger ihtisas işlerinde kullanabilmek için evvela hava makinist mektebini muvaffakıyetle ikmal etmek şarttır.

6 — Derslere birinci teşrin bidayetinde başlanır.

Dr. HORHORUNİ

Beyoğlu Tokatlıyan yanında mektep sokak 35. Cilt ve emrazı

Çapras kelimeler

	1	2	3	4	5	6	7	8	9	10	11
1	G	A	L	A	T	■	A	R	A	B	A
2	A	■	■	S	A	H	T	E	■	■	D
3	L	■	■	I	T	A	A	T	■	■	A
4	A	S	I	■	■	N	■	■	K	A	N
5	T	A	T	■	S	E	T	■	E	L	A
6	■	H	A	N	E	■	E	L	M	A	■
7	A	T	A	■	T	E	L	■	A	C	I
8	R	E	T	■	■	L	■	■	N	A	R
9	A	■	■	K	E	M	A	N	■	■	M
10	B	■	■	A	L	A	C	A	■	■	A
11	A	D	A	N	A	■	I	R	M	A	K

Dünkü şeklin halli

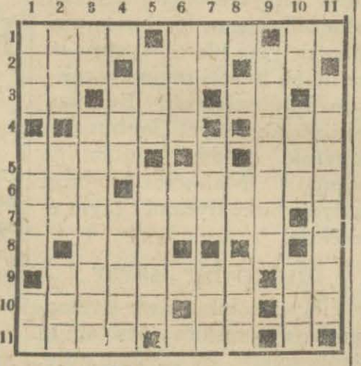

Yeni şekil

Soldan sağa

1 — Kırmızı kır çiçeği (4) Ince toprak (3) yiğit (2)
2 — Uzuvlar (3) Keder (3) Zaman (2)
3 — Nota (2) Davul (3) Çok değil (2)
4 — Aldatmak (4) Iyi (3)
5 — Irat (4) Cemi edatı (3)
6 — Ekmek (3) Beyaz sarı kır çiçeği (7)
7 — Kasımpatı (9)
8 — Meyva (3)
9 — Mor çiçek (7) Nota (2)
10 — Lâin (5) Masset (2) Aza (2)
11 — Ibadet (4) Birdenbire (3)

Yukardan aşağı

1 — Söz (3) Efsanevî kuş (4) Sır (2)
2 — Uzuvlar (3) Kazanç (3) Içki (3)
3 — Nota (2) Kokusu güzel bir çiçek (8)
4 — Pislik (3) Zamlar (5)
5 — Çiçeklerin sultanı (3) Bir nevi kumaş (5)
6 — Su kabı (4) Zaman (2)
7 — Umit et (2) Başına H ilâve ederseniz mat etmiş olursunuz (3) Neşeli (3)
8 — A E Tekit suali (3)
9 — Çoğaltmanın aksi (7)
10 — Boy değil (2) Romen parası (3) Baş (3)
11 — Çiçek (8)

DEVREDİLECEK IHTIRA BERATI

"Tayyarelerin sathı hamiline (kanat) ait ıslahat" hakkında olan bir ihtira beratı talebi için Istanbul vilâyeti celilesine 25 Ağustos 1928 tarih ve 24695 numara ile mukayyet müracaat üzerindeki hukuk bu kere ferağ veyahut icara verileceğinden mezkûr ihtirayı satın almak veyahut isticar etmek arzusunda bulunan zevatın İstanbul Bahçe Kapı Taş Han No. 43-46 de mukim vekili H. W. ISTOK Efendiye müracaatları.

DEVREDİLECEK IHTIRA BERATI

"Tek satıhlı tayyarelere ait ıslahat" hakkında olan bir ihtira beratı talebi için Istanbul Vilâyeti celilesine 27 Ağustos 1928 tarihinde takdim olunup 24759 numara ile mukayyet müracaat üzerindeki hukuk bu kere ferağ veyahut icara verileceğinden mezkûr ihtirayı satın almak veyahut isticar etmek arzusunda bulunan zevatın Istanbul Bahçe Kapı Taş Han No. 43-48 de mukim vekili H.W. ISTOK efendiye müracaat etmeleri.

MÜZADEYE ILE SATIŞ

1931 temmuzun 24 üncü cuma günü sabah saat 10 da Beyoğlunda Istiklâl caddesinde Imam sokağında 5 numaralı Ziya Bey apartımanının 4 numerolu dairesinde mevcut ve muteber bir aileye ait nefis eşyalar müzayede suretile satılacaktır.

Kanape, 2 koltuk ve 4 sandaliyeden ibaret mükemmel asrî küçük salon takımı, aynalı dolap, lavabo ve gece masasından mürekkep nefis lûke yatak oda takımı, ceviz masif büfe, masa ve muhtelif sandaliyeler aynalı ve aynasız dolaplar muhtelif perdeler ve storlar, portmantolar, kolonlar elektrik avizeler ve abajurlar, muhtelif tabak ve kadeh takımları, kadife kaplı kolonlar, lâke demir karyolalar, çini sobalar, muhtelif sandaliyeler şezlong ve sair bir çok eşyayı nefise. Zarif Anadolu ve Acem halıları ve seccadeleri ve hayli cedit muşambalar. Pey sürenler-

ISTANBULUN ILK GÜNLERİ

No : 68 *Yazan : M. Ya*

Kadın pencereden eğildi

Işte taraçaya geliyor. Uzun boylu ince belli, güzel bir kadın..

— Sakın bana bir şey vadetme! Mert bir erkeğe benziyorsun, olabilir ki, yapamıyacağın bir şeyi vadedersin!..

Hüsrev'in canı sıkılmıştı.

Sihirbazı bir an için rencide etmek istemedi:

— Haydi şu aynaya bir daha bak bakalım, dedi, Eleni ölmüş mü, yoksa yaşıyor mu?

İhtiyar sihirbaz kırık aynasını eline aldı:

— Ben bir şey söylemiyeceğim, dedi, aynaya dikkat ediniz ve gördüklerinizi bana söyleyiniz!

Hüsrev derin bir saffati kalple sihirli aynaya bakmağa başladı.

Odanın içinde büyülü ve baş döndürücü bir duman dalgası vardı.

Zamora sordu:

— Bir şey görmüyor musun?

— Görüyorum.. deniz kenarında ufak bir ev...

— Başka..?

— Güneş ufukta bir bulutun arkasına gizlenmiş.. caddelerde gözleri dumanlandıran garip bir loşluk var...

— Evde neler görüyorsun?

Hüsrev gözlerini oğuşturdu:

— Evin taraçasını görüyorum.. iki yüksek çam ağacının arasına sıkışmış, denize nazır bir oda... pencereden bir kadın başı görünüyor... Taraçada uzun bir sedirin kenarında bir şarap testisi ve iki kadeh var..

— Pencereden denize bakan kadını tanımadın mı?

— Hayır...

— Dikkat et, tanıyacaksın!

Hüsrev aynaya eğildi:

— Kadın pencereden çekildi... Işte, taraçaya geliyor.... uzun boylu, ince belli.. güzel bir kadına benziyor. Kelebek gibi sarsılmadan yürüyor.... Işte, sedirin üzerine uzandı.. şarap kadehini doldurdu.. bir kaç yudum içti...

Zamora sinirlendi:

— Hâlâ tanıyamadın mı?

— Yüzü gölgeli, Zamora!

— Bekle, güneş çıksın!

Güneş (Eyip) in üstünden göründü.

— Bulut dağılıyor.. ortalık aydınlandı..

— Aynada kimi gödün?

Hüsrev sevinçle haykırdı:

— Sevgilimi.. ta kendisi... Eleni'yi görüyorum! Işte, bir kadeh daha doldurdu.. içiyor.. Eleni..! Eleni..!

Hüsrev ne söyleyeceğini şaşırmıştı.

— Sevgilim ölmemiş, Zamora! Eleni yaşıyor, değil mi?

Bizanslı sihirbaz başını yukarı kaldırdı ve mütehakkimane bir tavurla :

— Yaşadığını gözünle gördün ya.. bana ne soruyorsun?

— Bu ev nerede acaba, Zamora? Taraçanın kenarındaki parmaklıklar Venedik tezyinatına benziyor.. Eleni acaba Venedik'te mi?

— O kadar uzakta olsaydı, onu aynada göremezdin! O, senin yaşadığın memlekette yaşıyor.. senin teneffüs ettiğin havayı teneffüs ediyor. Güneş arkasından batıyor, demiştin! Demek ki, Eleni, Halıçte oturuyor...

— Halıçte mi oturuyor dedin, Zamora? Bu kadar yakında demek...

Hüsrev aynadan gözünü ayırmıyordu:

— Ah, onu bir defa kucaklayıp kollarımın arasında sıkabilsem, Zamora!... Bak, ne güzel oturuşu, ne neş'eli şarap var?

— Yanındaki kadeh boş duruyor ?

— Evet.. bu ikinci kadeh min acaba?

— Odadan taraçaya gel ne bakılırsa, her halde b bekliyor... dikkat et, kim g cek bakalım!

Odanın içindeki sihirli man Hüsrevin başını dön müştü.

— Gözlerim kararıyor, mora! Artık bakamıyacağı Beni sevgilime kavuştur!.

İhtiyar sihirbaz, delikanlı şakaklarını uğuşturdu:

— Biraz daha bak.. sevg nin kiminle yaşadığını da b görürsün!

Aynanın içinde ufak gölc cikler uçuştu. Hüsrev gözle açtı :

— Bir erkek.. zayıf, ku sırıtkan bir erkek.. Eleni u dığı sedirin üstünden fırla boynuna sarıldı... Işte öpü yorlar... hem de ne öpüşm Allahım! Herif, Eleni'nin s gun yanaklarını ısırır gibi ö tü... Bu adam kim acaba, mora?

— Dikkatli bak, belki tan sın!

— Tanıyamadım.. iskelet bi, sade kemikten yapılmış adam.. Kafamın içinde bö kuru, zayıf bir adamın hay tecessüm etmiyor.. Ne küst bir erkek, Zamora! Bu ada ne mütecaviz bir erkek.. Ele nin elini avucunun içinde ö şiddetli sıkıyor, öyle eziyor Bak, Zamora, sevgilimin gözl ri sulandı.. belli ki canını yak yor... Kadehini doldurdu.. b raber içiyorlar... Işte gülme başladılar.. Eleni'nin şen ka kahalarını işitir gibi oluyoru

Zamora gülerek sordu:

— Haniya, biraz evvel ca yandığını, gözleri sulandığı söylüyordun?

— Şimdi gülüyorlar, Zamora! şimdi diz dize oturdula baş başa verdiler; şarap içiyo lar... Kuru herif koynundan b yaz kâğıtlar çıkardı... Eleni'y kaşlarını çatarak bir şeyler a latıyor... Artık, tahammülü kalmadı, Zamora! sevgilim bu herif, iğfal etmeğe çelışıyo Eleni sevindi.. çıldırıncasına vindi.. fakat, bu şeytan ada elindeki kâğıtları tekrar koym na sokuyor. Bu kâğıtlarda Eleninin mukadderatına, istikb line taalluk eden bir yazı va Eleni yalvarıyor.. Kuru herif ellerini öpüyor.. dizlerine kap nıyor.. Ah, konuştuklarını iş tebilsem, Zamora! Bu sahne bana göstermeğe muktedir o yorsun da, onların seslerini den eriştiremiyorsun? Çıldır cağım, Zamora! Eleni, bir ke gibi yerlerde sürünerek yalv rıyor.. Işte, bitap bir halde, se dirin üstüne düştü.. göğsünü kabardığını görüyorum; çırp dığını görüyorum; ağladığı görüyorum... Eleni'nin pem göğsü, göz yaşlarile ıslan Zamora!.. Bu ne hissiz, ne m hametsiz bir adammış.. Eleni lini uzattı.. erkeğin koynund ki kâğıdı istiyor.. Ah, ne zali herif! sevgilimin üzerine aba dı.. onu bir aç kurt gibi parç lamak istiyor... elbiseleri yırt dı.. bağırıyor.. çırpınıyor.. A lan ağzında çırpınan bir kuş gi bi.. Bu herif sevgilimi boğaca Zamora!.. Eleni'yi bu canav rın pençesinden nasıl kurta malı?

(Bitmedi)

Taksim Bahçesi

BUGÜN MİLLİ BAYRAM münasebetile

Varyete programile Matine

Tenzilâtlı fiatlar

Gece MEŞHUR MUGANNİ MONTY tarafından

Matbuat celsesi

(Başı 1 inci sahifede)

alundurmak noktasındaki samimiyetten ibarettir. Binaenaleyh bu arkadaşlarla, muhalefet eden arkadaşlarla, bu noktada anlaşamıyorsak bu ıların izansızlıklarındandır, kabahat bizde değildir. Fakat biz samiyetimizde ve serbestimizde hiç r fedakârlık etmemek vazifesi ile zifedarız. Buna el dokundurmak için de her vesileden istifade leriz. O halde orta yerde kıskandırmız bir mevcudiyet vardır. Bu evcudiyeti de yaşatan anasır var-r. Işte biz bu mevcudiyet ve anasırı hukuku âmme düsturile, inlâpçılık düsturlarile yürütmek vafesini ifa ederken buna engel olanlara karşı her halde çok sert hareket etmekliğimiz, insafsızca, şiddetle hareket etmekliğimiz lâzımdır. Onun içindir ki, bugünkü müzakerede bilhassa ahlâki kısmı Ahmet Ihsan Bey üstadımız, matbuat kısmı da Yunus Nadi Bey gibi sahiyettar bir zat tarafnıdan çerçeelenen kıymetli düsturların etrafıa ilâve edecek ne bir çerçeve, ne de ir tezhip kalmamıştır.

Hürriye ihlâl edilirse

Bütün hututu esasiyesini kabul et iğimiz düsturlarla tayin edilmiş olan hürriyetin ihlâline karşı inkılâpçı bir vatandaş sıfatile müsaade e ihmal, proğramımızda yoktur. (Bravo sesleri). Fakat bunu âni heecanlarımızın verdiği kararlarla eğil, ebedi olmak üzere vazettiimiz düsturların muhtevası ile tatbik etmek tarikini tutacağız onun ki yapılacak işlerimiz evvelâ erdidir, saniyen içtimaidir, salisen zaidir. eFrdin hakkını aramak va ifesini her vatandaş öğrenmelidir, e öğrenmelidir. Siyaseten ve içtinaen vazifemizi meb'us sıfatile, hükümet sıfatile, memur sıfatile ifa et ekten istinkâf etmemeliyiz. Binaenaleyh her hususta milletin, şahsın ayat, namus ve haysiyetine taallûk den meselelerde ferdin haysiyet ve ürriyetine sahip olmasını temin ve elkin etmek programımızın da icadır.

Bu hassasiyeti muhafaza ettikçe lbette içimizden gelen ve bizim ya yan kazaî kuvvetlerimiz faaliyete elecek ve ancak o düsturlardır ki ürriyeti matbuattan doğan şu vea bu engellerin önüne geçmiş olağız. Zaten zannederim hey'eti umiyenin aziz kanaatleri de şimdi e kadar devam eden müzakerat tanu şekilde tecelli etmiştir. Hükûmetin takip ettiği hattı hareketten oğan maksat itimat veya ademi imattan ziyade — bu zaten bizce nünceli bir haldedir — içinde bunduğu idarenin bizim noktai nazarımızdan takip edeceği matbuat akkı davasını ne suretle takip edeğini tayin eden bir gayeye varmasıdır ki, zannerim bu suretle milli faidelerden birini de biz temin etmiş oluruz.

Dünya buhranı ve gazeteler

Emin B. (Eşkişehir) — Efendiler; bendeniz gayet kısa söyleyeceğim. Vaviyeti umumiyenin ahvali iktısâdiye üzerindeki tesirini arzedeceğim. Malûmu âlileridir ki bütün dünya buhranından Türkiyede hissesini almıştır insanlar böyle sıkıntılı zamanlarda ıztıraplarının menşeini ararlar ve alelekser halkı haksız ıztıraplarının mevlidi hükûmettir zannederler böyle bir zaman da matbuatın her şeyi hak ve hakikati inkâr ederek daima böyle fırkanın hükûmetin hattâ Gazinin velhasıl bütün bu varlığı tutan şahsiyetlerin hepsinin aleyhinde olunca zaten buhrandan sinirli olan insanlar bittabi daha çok müteessir olurlar. Bendeniz bir şeyden endişe ediyorum, geçenlerde İstanbulda idim bir gazete okudum gazetede bir gün evvel halk fırkasına ve hükûmete hücum edlmişti o günde artık Gazi de istirahate çekilmelidir diyordu ve o meyanda yeni bir fırkada çıkarıyor idi. Gûya mücadelei milliye kendi kendine hasıl olmuş bunda ne Gazinin ne de kimsenin tesiri yokmuş. Hepimizin mesnedimiz olan en hassas nokta buradadır. Biz sıkıştığımız zaman bir Gazimiz var deriz. Bu kuvveti her hangi bir vesile ile efkârı umumiyede zaafa düşürmek memleket için tehlikeli olduğuna kani oldum.

Bu nasıl muhalefet?

Mücadele senelerinde hepmizin az çok enerrjimiz vardı. Mücadeleyi idare edenler enerjisini, kuvvetini imanını Gazinin menbaından almış ve muvaffakiyetini öyle temin etmiştir. Şu halde bütün muvaffakiyatı heyeti umumiyemizden fazla olan bir Gaziye yaptığı işin ehemmiyeti yoktur demek memlektin hal ve istikbali için tehlikelidir.

Eski muhalif bir arkadaşla bir gün vapurda gidiyorduk. Şöyle yaptınız, böyle yaptınız dedi. Ben âdetâ utandım. acaba biz Ferit paşa kadar, Vahdettin kadar bu memlekete zarar mı yapmışız diye düşündüm. Cümhuriyet Halk Fırkasının yaptığı işler hakında görüşelim. Fakat evvelâ namusun üzerine söz isterim ki, iyilik ve fenalığın ekseriyetini ne taraf teşkil ederse bunu tasdik edeceksin ve nihayet kendisine dedimki Hükûmet şimendifer yaptı, şunu yaptı, bunu yaptı, hatası nedir? Bu arkadaş, bütün bunları kabul etmek ıstırarında kaldı, ve ilâve ettim ki, Türk tarihinde böyle 24 saatin 16 saatını çalışmakla geçiren ve bir çiftçi kadar bulutu takip eden, bir tüccar kadar borsayı takip eden bir Baş vekil gelmiş midir? Nihayet hepsini kabul etti.

Şirketi Hayriye

Cuma günleri Boğaziçinin tenezzüh mahallerine köprüden hareket eden vapurların hareket saatlarını gösterir cetvelidir.

	S.	D.	S.	D.	S.	D	S.	D.
Köprüden A. Hisarına :	6,	00	8,	30	9,	45	11,	15
	12,	25	13,	30	14,	35	15,	15
	15,	45	16,	50	18,	00		
	S.	D.	S.	D.	S.	D.	S.	D.
Köprüden Beykoza :	6,	00	7,	50	8,	00	8,	30
	9,	45	10,	00	11,	00	11,	15
	12,	25	13,	00	13,	30	14,	00
	15,	15	15,	45	16,	00	16,	50

	S.	D.	S.	D.	S.	D.	S.	D.	S.	D.
	9,	30	9,	30	12,	00	14,	35	18,	00

Köprüden doğru Yeniköy, Tarayya, Büyükdere, Sariyar, Yenimahalle, R. Kavağı, Altınkum. A. Kavağı ve Sütlüce.

	S.	D.	S.	D.	S.	D.	S.	D.	S.	D.
	7,	00	7,	00	8,	50	8,	45	9,	30
	10,	00	11,	00	12,	00	13,	00	14,	00
	14,	35	15,	15	16,	00	17,	00	18,	20

Köprüden doğru Büyükdere, Sarıyer Yenimahalle, R. Kavağı Altınkm. A. Kavağı, Sütlüce.

S.	D.	S.	D.
10,	15	14,	30

Büyükderede geçen hafta açılan yüzme havuzunda Cuma günü saat 13, 30 dan itibaren İstanbulun tekmil spor kuluplerinin iştirakile kulupler arasında birincilik musabakalarile eglenceli su topu oyunu ve yüzme, atlama, yarışları yapılacaktır.

Deniz Levazım Satınalma komisyonundan:

Kilo		
50	Sünger	13 ağustos 931 perşembe saat 14 te
300	İki cins gırcala	13 ağustos 931 saat 15 de.
150	İspavlo	

Deniz kuvvetleri için yukarda yazılı bir kalem süger ve iki kalem ip açık münakasa ile alınacaktır. Münakasa günü olmak üzre tayin edilen 931 senesi ağustos ayının 13 üncü perşembe günü saat 14 ve 15 de ayrı ayrı yapılacak münakasalarda teklif edilecek fiyatlar muvafık görüldüğü takdirde ihale edileceklerinden şartnamesini almak istiyenlerin her gün ve vermek istiyenlerin münakasa gün ve saatinde Kasımpaşada deniz müzesinin umum kapusu üstündeki deniz levazım satın alma komisyonuna müracaatları.

ÇOCUK

Binbir gece şehirlerinden biri Nevyork

Bir Amerikan istatistiği New-Yorkta 5.600.000 kişinin yaşadığını bildiriyor. Bunun 2 milyonu hariçten gelenlerdir. Bunlar arasında Romadakinden çok İtalyan, Bremendekilerden çok Alman, ve bütün dünyadaki Yahudilerin onda biri bulunmaktadır.

New-Yorktaki telefon mevcudu, Londra, Paris, Berlin, Leningrad ve Romada bulunan telefonların mecmuundan fazladır. New-York şehrinde beş büyük köprü vardır ki dünyanın başka hiç bir şehrinde bu büyüklükte köprü yoktur. 2 binden fazla tiyatro ve sinema 1,500 den fazla muhtelif kilise. Şehre günde 300,000 ziyaretçi gelip gitmektedir; her 52 saniyede bir yolcu treni hareket eder.

Her 13 dakikada bir evlenme muamelesi yapılır; her 6 dakikada bir çocuk doğar.

Her on dakikada bir, yeni bir firma işe başlar ve her 51 dakikada yeni bir bina yükselir. İnsan bu istatistiği gördükten sonra New-Yorka gitmek mi, yoksa oradan kaçmak mı lâzım geldiğini kestiremiyor.

Eh!.. "Terakki,, bu!!...

(Saint Michel) Lisesinden: Necat Aziz

Yedi gün

Bu oyun hem evde, salonda oynanır, hem de hava müsait olursa dışarıda da oynanabilir.

Yalnız bu oyunda daima yedi oyuncu ile bir de oyunu idare eden bulunmak lâzımdır. Yani sekiz kişi!

Oyunu idare edecek olan oyuncular arasında kur'a ile intihap edilir. Bu oyuncuya da «reis» diyelim. Bir sandalyaya oturur. Diğer yedi oyuncuda reisin etrafında birer sandalya ya otururlar.

(Şekil 1)

Oyunculardan her biri haftanın bir gününü temsil eder. Yani hepsi haftanın birer ismini alırlar. Bu sırada reis bir hikâye anlatmağa başlar. Fakat bu hikâye de veya masalda sık sık gün isimleri zikreder.

(Şekil 2

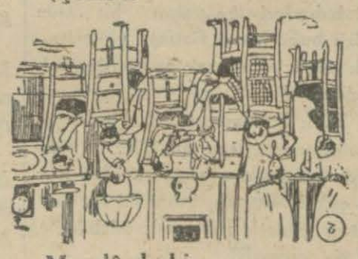

Meselâ derki:

Geçen cumartesi günü bir arkadaşa rastgeldim. Salı günü de buluşmuştuk. Kendisine ne den perşembe günü gelmediğini sordum. Meğer ben perşembe demiştim, o çarşamba anlamış. Öyle ise zarar yok, cuma günü buluşuruz. dedim. Cuma günü olmaz, pazara buluşur sak daha iyi olur dedi.. İlâahır..

Günlerin isimleri söylendikçe, diğer oyuncular, kendi temsil ettiği günün ismi söylendikçe elini kaldırmağa mecburdur. Kaldırmazı . ve yahut başkasının ismi söylendiği zaman kaldırırsa, bir gaj verir (şekil 3)

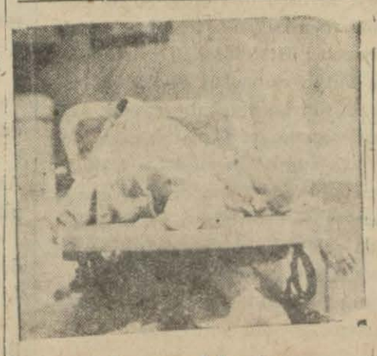

Bu sıcaklarda

Çocuk banyoda

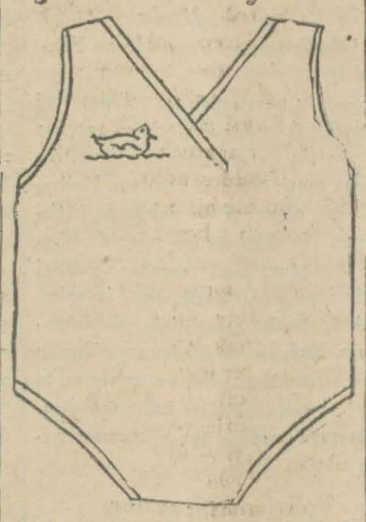

Bu yaz sıcaklarında bir çok aileler denize ve plâjlara gidiyorlar. Tabii bu gezintilerde çocukların da büyük hisseleri var. Onlar da plâjın ince kumlarından, denizin ılık suyundan niçin istifade etmesinler? Yalnız plâja giderken, çocuğun da bir mayoya ihtiyacı vardır. Çocuk mayosu, bu o kadar aile bütçesine ağır gelecek bir yük değildir. Meselâ bir eski jerse bulundu mu kâfi? meselâ kırmızı jerse kesilir de, kenarlarına beyaz şerit konursa ne güzel olur? Bu mayonun önü de arkası da biribirinin aynidir. Yalnız ön tarafına meselâ suya yüzen bir ördek resmi örülürse, çocuğun mayosu ikmal edilmiş olur.

— Düşünüyorum da, demek küçükken ben de böyleydim.

— Ne diyorsunuz beyefendi, siz küçükken kız mıydınız?

Güzel günler

Edebiyat dersinde hoca talebeye sordu:

— "O güzel günlerim hayal oldu,, bu mısraı söyleyen kimdir?

Talebeden biri ayağa kalktı ve cevap verdi:

— Babam söyledi efendim, annem Bursadan döndükten sonra...

İşkenbe

Davut piyazcı bir arnavut.. bilhassa yaptığı işkenbe çorbası ile şöhret almış bir adam..

Hoca Rüstem efendinin evi, piyazcıya yakın olduğu için mahalledeki İbrahimi bir büyük kâse işkenbe çorbası aldırmak için piyazcıya gönderdi. İbrahim eli boş geldi, çünkü işkenbe kalmamıştı.

O gün camide Hoca Rüstem Efendi, kürsüye geçmiş, vaaz ediyordu. İbrahim de beri taraftan uyuklayordu. Bir aralık hoca Rüstem efendi bağırdı:

— Biliyor musunuz Hazreti Davut ne dedi.

İbrahim birden bire silkindi ve hemen cevap verdi:

— İşkenbe kalmadı, dedi.

Daire yarışı

Bu oyun genişçe bir bahçede oynanabilir. Bahçeye mümkün olduğu kadar büyük bir daire çizilir. Bu dairenin içine de ayrı bir daire çizilir. O suretle ki her iki dairenin arasında yan yana iki kişi ferah ferah koşabilmelidir. (şekil 1)

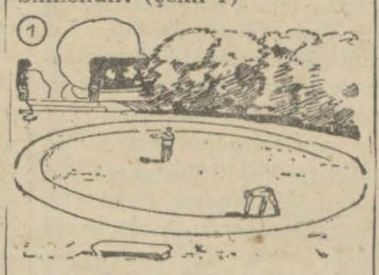

Daireler çizildikten sonra koşucular müsavi adette iki takıma ayrılırlar. Her takımdan bir oyuncu hareket noktası ittihaz edilen çizgide dururlar. Her takımdan gene birer koşucu hareket noktasından uzakça bir mesafede ahzi mevki ederler. Bu suretle her takımın oyuncuları müsavi mesafelerle aralık olarak her iki dairenin arasında dururlar. (şekil 2)

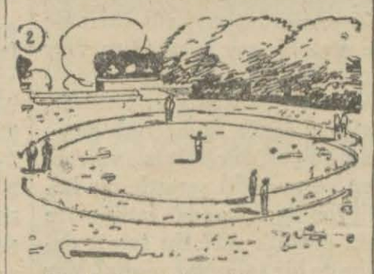

Bir hakem hareket işareti verir. Hareket noktasında duran birinci ve ikinci takımların oyuncuları koşmağa başlarlar ve önlerindeki ilk koşuculara vâsıl olur olmaz, oldukları yerde dururlar. Bu sefer öndekiler koşmağa başlarlar ve bu suretle koşu devam eder. (şekil 3)

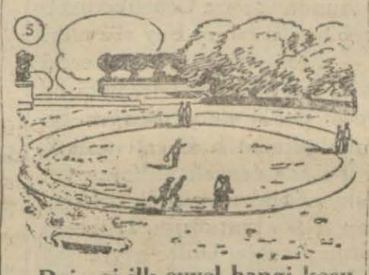

Daireyi ilk evvel hangi koşucu çevirirse, bittabi o koşucunun mensup olduğu takım galip sayılır. Eğer arkadaki koşucular da gelmeden her hangi bir koşucu yerini bırakıp koşarsa, öteki takım koşuyu kazanır.

En seri hayvan

Âlimlerin tetkikatı göstermiştir ki, en sür'atli hayvan kuşlarda kırlangıç, yerdeki hayvanlarda da karacadır. Kırlangıcın saatte vasatî 210 kilometre mesafe katettiği anlaşılmıştır. Güvercinler saatte 100 kilometre gidebilmektedirler.

Bir İngiliz Gobi çölünde bir karacayı saatte 80 kilometre sür'atle giden bir otomobil ile takip etmiş ve karacaya yetişememiştir. Bu da gösteriyor ki, karacanın sür'ati saatte 80 kilometreden fazladır.

Yazısız hikâye

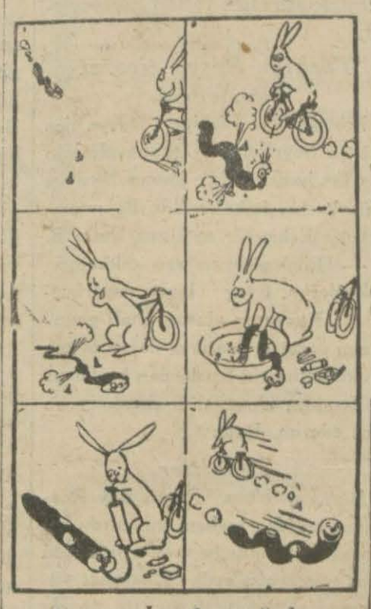

Tavşan kardeş soğulcana nasıl yardım etti?

Mazeret

Hâkim— Yine otomobilinizi hızlı sürmüşsünüz.

Maznun — Ne yapayım efendim? Karım önümüzde giden otomobildeki kadının şapkasını görmek istiyordu.

Bursa Ahmet Vefik Paşa hastanesi Baş Tabipliğinden:

Bursa Ahmet Vefik paşa hastanesine 931 senesinde icapeden mualecat açık münakasaya vazedilmiştir.

1 — Münakasaya iştirak eden (247,5) lira teminat akçesini Bursa Zıraat Bankasına teslim edecek ve yahut bu nisbette Banka teminat senedi ibraz edecektir.

2 — Fiat haddi lâyık görüldüğü takdirde 4-8-931 salı günü saat 16 da encümeni vilâyette ihale edilecektir.

3 — Mualece ihale gününden itibaren iki ay zarfında Ahmet Vefik paşa hastanesinde teslim olunacak ve bedeli idarei hususiye hesabına Zıraat Bankasından verilecektir. Pul, mukavele ve saire kâmilen müteahhide aittir.

Borsa intihabatı

İntihap Hey'etinden:

Temmuz nihayetinde müddeti hitam bulacak olan ticaret ve zahire borsası hey'eti idaresinin yeniden intihabı 25 temmuz cumartesi günü icra olunacaktır. İntihap etmek hakkını haiz olan zevat ve müessesatın yevmi mezkûrda saat 11 den 14 e kadar borsa hey'eti idare salonuna gelerek hakkı reylerini istimal etmeleri ilân olunur.

Türkiye Ziraat Bankası Umum Müdürlüğünden:

Koli postal muamelâtımızın tatili hasebile 1 ağustos 1931 tarihinden itibaren şube ve sandıklarımızın namlarına vurut edecek kolileri tesellüm etmiyeceklerini muhterem müşterilerimizin nazarı dikkatine vazeyleriz.

Defterdarlık İlânları

İstanbul Defterdarlığından:

Kıymeti muhammenesi Lira	K.	Kalem Eşya	
1677	50	175	Piyano, gramafon, muhtelif karyola ve eşyayı saire

Büyükadada cami mahallesinin Güzeller sakağında 20 No. hanede mevcut olup kıymeti muhammenesini balâda yazılı 175 kalem eşya 7 ağustos 931 cuma, 9 ağustos 931 pazar günleri Büyükadada saat kulesi meydanında müzayede ile satılacaktır. Talip olanların mahallinde müteşekkil satış komisyonuna lüzumu müracaatları ilân olunur.

Ticaret Odasının Malûmatı Tahtında

BEYOĞLU

LiON

MAGAZASINDA

Yalnız 10 gün daha:

Fevkalâde mevsim sonu satışı

Tuhafiye Manifatura ve Moda eşyaları

YÜNLÜ ve PAMUKLU KUMAŞLAR

İPEKLİ KUMAŞ ve KADİFELER

HAZIR ELBİSELER

ÖRME EŞYALAR

GERDANLIKLAR

ŞEMSİYELER

ÇANTALAR

ve ilh. üzerine:

% 10 ve % 20 tenzilât

Bütün dairelerde:

EMSALSİZ FIRSATLAR

Sarayburnu Parkında

Her gün ve gece icrayı terennüm eden Mulen Ruj'daki

Asrî Türk Aile Musiki Heyetinden maada Bugece, İDİ MİLLİ şerefine: Yanarken MUHTEREM GAZİMİZİN büyük kıt'ada FOTOGRAFLARINI gösterir cesim ÇARKI FELEK ve envaı havaî fişekler ve havaî pesentler atılacaktır.

Mekûlât ve meşrubat her yerden ehven ve nefistir

Karamürsel kazası malmüdürlüğünden;

Karamürsel kazasının İlyas kariyesinde kâin motörlü müteharrik dakik fabrikası aksamından 7161 No. da 18 beygir kuvvetinde çift silindirli kontire şarsist grup dizer makinası ile 238 parçadan ibaret bulunan a'ât ve edevatın 6-7-931 tarihinden itibaren yirmi gün müddetle satılığa çıkarıldığı ve talip olanların kazayı mezkûr mal müdürlüğüne müracaatları ilân olunur.

Istanbul Limanı Sahil Sıhhiye merkezi baş tabipliğinden;

25 temmuz 931 cumartesi günü yapılacağı evvelce ilân edilmiş olan kükürt münakasası bilâ müddet tehir edilmiş ir.

POLİS

Bir hırsız önüne çıkan bekçiyi öldürdü

Katil olarak şoför Sadettin isminde biri zan altına alındı

Katil zannile tevkif edilen Şoför Sadettin

Evvelki gece Fatihte bir cinayet olmuş, bir mahalle bekçisi bir hırsız tarafından öldürülmüştür.

Cinayetin şekli çok garip ve esrarengizdir. Söylenildiğine göre, vak'a şu şekilde cereyan etmiştir:

Bekçinin evine hırsız giriyor

Aksarayda baba Hasan Alemî mahallesinin iki bekçisi vardır. Bunlardan Ahmet isminde ki bekçi nöbetini bitirmiş, karşı hamal Ali ve annesi ile beraber ikamet ettiği ayni mahallenin İsmail Ağa sokağındaki 6 numaralı evine gidip yatmış, mahallede de diğer bekçi 31 yaşında Petürkeli Mustafa oğlu Rüstem dolaşmağa başlamıştır Bekçi Ahmet yatağında uykuya daldığı esnada, açık bulunan oda penceresine dışardan bir adam yanaşmış, yavaşça perdeyi kaldırarak içeriye sarkmış, fakat bütün bu hareketleri yatağında uyanık olarak yatan bekçi Ahmedin annesi görür görmez:

— Yetişin, hırsız var! Diye bağırmağa başlamıştır.

Feryat üzerine hırsız kaçmağa başlamış, bekçi Ahmet tedon gömlek hırsızı arkasından takip etmeğe başlamıştır.

Hırsızla Bekçi karşı karşıya

Bu esnada toprak sokakta dolaşmakta olan bekçi Rüstem de feryadı işidince, geldiği tarafa koşmuştur.

İsmail Ağa sokağından koşmakta olan hırsız da bu esnada toprak sokağa sapmıştır.

Bekçi Rüstem hırsızın karşısından koşa koşa geldiğini görünce, hemen iki kolunu açarak önlemiş:

— Dur!.. Diye bağırmıştır.

Kaçarken bekçinin kucağına düşen hırsız bu vaziyet karşısında derhal tabancasını çekmiş ve bekçinin alnına bir kurşun sıkarak, olanca sür'ati ile yoluna devam etmiştir. Hırsızın attığı kurşun bekçinin şakağından girmiş ve derhal ölümünü intaç etmiştir.

Hırsız kim?..

Bekçi Rüstemin vurulduğunu hırsızı arkasından don gömlekle takip etmekte olan bekçi Ahmet görmüş, Bu esnada da hırsızı gözünden kaybetmiştir. Bekçi Ahmet, halk ve silâh sesine koşanlar orada münakaşa edip dururlerken, polisler de yetişmişler, hırsızın hüviyetini tesbite başlamışlardır. Hırsız var diye feryat eden bekçi Ahmedin annesi:

— Hırsızı görsem tanırım. Uzun boylu, siyah elbiseli, siyah kasketli bir adamdı, demiş ve eşkâlini de dili döndüğü kadar tarif etmiştir.

Uzun boylular toplanıyor

Bir taraftan Fatih merkezi, müdürlüğünün sirkat ve cinayet masası memurları ayrı ayrı faaliyete geçmişler, İstanbulun dört tarafında kadının tarif ettiği eşkâle müşabih ne kadar sabıkalı varsa hepsini toplayıp Fatih merkezine götürmüşlerdir.

Fatih merkezine hırsızı gören ve eşkâlini tarif eden bekçi Ahmedin annesi de celbedilmiş ve sabıkalıların hepsi önüne getirilmiş ve sorulmuştur:

— Hanım hırsız kim?

Kadıncağız hırsızların hepsini şöyle bir gözden geçirmiş ve heyecanla içlerinden birisini göstererek:

— İşte bu! diye haykırmıştır.

Şehreminli şoför Sadettin

Kadının gösterdiği adam Şehreminli şoför namile maruf Sadeddindir. Şoför Sadeddin söylenildiğine göre sirkatten ve cerhten maznundur. Maamafih bu cinayeti inkâr etmektedir.

Ölen bekçi

— Kat'iyyen yalandır, iftiradır. Demektedir. Sadeddine geceyi nerede geçirdiği sorulduğu vakit:

— Evdeydim efendim, cevabını vermiştir. Sadeddinin bu cevabı üzerine keyfiyet annesinden ve babasından sorulmuş fakat onlar Saddeddinin iddiası hilâfına geceyi evde geçirmediğini bildirmişlerdir.

Tahkikata devam edilmektedir. Müddei umumî muavini Sadeddini tahtı tevkife almış ve tevkifhaneye göndermiştir. Bekçi Rüstem gömülmüştür.

Bir çocuk otomobil altında parçalandı

Dün saat 14,15 te Taksimde jandarma kumandanlığı binası önünde feci bir kaza olmuş, bir otomobil 8 yaşında bir çocuğu çiğneyerek öldürmüştür. İdaresindeki 1679 numaralı otomobille sür'atle caddeden geçmekte olan şoför Remzi Efendi, çocuğu çiğnenememek için yaptığı bütün gayrete ve soğukkanlılığını muhafaza etmesine rağmen, kazanın önüne geçmeğe muvaffak olamamıştır. Çiğnenen çocuk Dolapderede oturan Aramın oğlu 8 yaşında Artindir. Artin birden bire koşarak otomobilin önünden geçmek istemiş, şoför birden bire önüne çıkan çocuğu çiğnememek için derhal direksiyonu kırarak, ve otomobili tevkif etmek istemiş, fakat muvaffak olamamıştır. Çocuk acı bir çığlıkla tekerleklerin arasında yuvarlanmış ve bir kaç metre sürüklenmiştir. Otomobil durduktan sonra çocuk altından yaşamayacak bir halde çıkarılmış, eczahaneye götürülünceye kadar ölmüştür. Şoför yakalanmıştır. Kazanın tahkikatına müddei umumilik vaz'ıyet etmiştir.

Bir elbise yüzünden

Tavukpazarında Vezir hanı ittisalinde Arap Abdullahın meyhanesinde evvelki akşam bir kavga olmuş, Meyhanede şapkasını kaybeden elbiseci Şehreminli Osman Arap Abdullahtan şapkanın parasını istemiş, Abdullah ta bundan muğber olarak Osmanı dövmüş

Birinci sahifeden geçen yazılar

Türk - Rus ticaret mukavelesinin kabulü

(Başı birinci sahifede)

tikraza lüzum görüyorum.

(Handeler, bulursanız alalım sesleri)

İstikrazın Hâkimiyeti milliyeye halel gelmeksizin yapılacağına kaniim. Binaenaleyh meselenin tetkik edilmesi lâzımdır. Yapacağımız limanları karşılık göstererek alacağımız para ile bunları yapacağız dersek her halde para buluruz.

Lozan abidesi

İktısat Vekili Bey geçen gün Lozan âbidesinden fedakârlık edemeyiz diyordu. Acaba hangi Türk, Lozan âbidesinden bir parça koparılmasına taraftar olur?

Refik Beyin cevabı

Sırrı Bey kürsüden inince Konya meb'usu Refik Bey yerinden bağırdı: "Sırrı Bey bu bütçe ile alâkası olmayan inşaat meselesi hakkında söz söyledi. Bu sözlerin yeri ancak Nafia bütçesi idi.,,

Müteakıben Mazhar Müfit Bey kürsüye gelerek:

— Arkadaşlar, dedi, Sırrı Bey ufak bir şey soracağım. Her fırsat düştükçe bu kürsüden istikrazdan bahsediyor. İstikraz, istikraz acaba muhterem Beyfendi siyasî bir tefviz vermeden ve mutedil şeraitle bir komisyon da vermeden istikraz temin edebilir mi? Bu şerait dahilinde bir talip var mıdır? Varsa bu hükûmet kendilerine bir mikdar komisyon da verir.

Sırrı Bey yerinden cevap verdi:

—Bendenizin müessesatı maliye ile temasım yoktur. İlmî kaidelerden bahsediyorum.

İstikraza gitmiyeceğiz

Bundan sonra Cebelibereket meb'usu İbrahim Bey söz aldı:

— Muhalifler iyi bilsinler ki dedi. Biz şimendiferlerimizi bu şerait dahilinde yapacağız. Sıkıntı çekeceğiz. aFkat nesli âti istifade edecek. Cümhuriyet hükûmetinden ve Halk fırkasından Allah razı olsun. İstikraza gitmeyeceğiz. Onlar geçti.

Müteakıben bütçenin fasılları ayrı ayrı okunarak reye konduu. ve bütçe kabul edildi. (devlet demiryollarının yeni bütçesi hakkında tafsilât kısmı mahsusumuzdadır.)

İstihlâk resmi

Bundan sonra dahilî istihlâk kanununa bir madde ilâvesine dair olan lâyiha müzakere ve kabul edildi. Bu lâyihanın ikinci maddesine göre umumî elektrik ve hava gazı tesisatı bulunan mahallerde müstakillen sınaî müesseselerde kullanılanlar müstesna olmak üzere tenvir teshin, ütü, vantiltör, banyo ve sair suretlerle vuku bulacak elektrik ve hava gazı sarfiyatı, elektrik ve hava gazı istihsal eden müesseselerin aylık faturaları üzerinden yüzde beş istihlâk resmi alınacaktır. Bu resim mezkûr müesseseler tarafından aylık faturalara zammedilmek suretile tahsil edilecektir.

Türkiye-Rusya ticaret muahedesi

Müteakıben Türkiye - Rusya ticaret ve Seyrisefain mukavelesinin tasdiki hakkındaki kanun lâyihası müzakere v kabul edildi. Bu münasebetle Eskişehir meb'usu Emin B.

— Hükûmetin nazarı dikkatini celbederim. Eğer bizim pazarlarımızda Rusyanın alacağı malı gene bizim pazarlara satarsa doğru olmaz Hükûmetimizin Ruslardan bu hususta teminat almasını ehemmiyetle rica ederim. Dedi.

Tenkitler

Bursa meb'usu Rüştü Bey Rusyanın eskiden mebzul mikdarda satın almakta olduğu zeytin mahsulünün son zamanlarda almaması yüzünden ehemmiyetli surette ucuzladığına işaret etti.

Hariciye vekilinin cevabı

Hariciye vekili itirazlara cevaben dedi ki:

— İki memleket münasebatını yakından alâkadar eden ticaret muahedesi hâdisatın icap ettirdiği hususlar nazarı itibara alınarak ameli bir şekilde tanzim edilmiştir. Bizden mal alarak başka yerlere götürmek kilde sarfedeceklerini, Rusya ile olan dostluğumuzdan beklemem. Bu ihtimali gayri varit görürüm. Eğer tatbikatta bir yanlışlık olursa derhal nazarı dikkatlerini celbedeceğimize şüphe etmeyin. Mecliste bizim kanaatimize iştirak ve emniyet ederek muahedeyi kabul etmelerini rica ederim.,,

Kara gün dostu

Eskişehir meb'usu Emin Bey:

— Ruslar kara gün dostumuzdur Acaba bu dostluktan bizim iktısadî vaziyetimize yardımları beklenemez mi diye sordu.

Hariciye vekili, mukabele bulunarak:

— Bu sual beynelmilel ticaret sahasında bir anlaşma mevzuudur. Bugünkü mevzuumuz haricindedir cevabını verdi.

Antalya meb'usu Rasih Bey:

— Ruslarla biz ifratla dostluğumuzu takip ettik. Mukabelesini her halde bekleyoruz. Dedi.

Muahedeler Meclise erken sevkedilsin

Gümüşhane meb'usu Hasan Fehmi Bey,

— Bu nevi esaslı ve mühim vazifeleri hükûmet daha erken meclise sevketsin de encümenler üzerinde daha esaslı tetkikat yapılsın. Halbuki öyle olmuyor. on dakikada getiriliyor. Netekim de bu sefer de böyle olmuştur. Tatil zamanı geldiği için lâyihanın encümene iadesini teklif etmek cesaretini göremiyorum. Bundan sonra olsun varidat ve tev bir santim tenzil ve tezyidine tesiri olacak lâyihaları hükûmetin zamanında meclise tevdi etmesini rica ederim. Dedi.

Salondan sesler

Mazhar Müfit Bey söz aldı. (Salondan sesler, kısa şöyle)

Mazhar Müfit Bey cevaben:

— Isterseniz ineyim efendim.

(Hayır istifade ederiz sesleri)

Mazhar Müfit Bey devamla:

— Hasan Fehmi Bey arkadaşımızın dediği gibi bu gibi mühim lâyihaları tetkik için bir az vakit lâzımdır. Hariciye vekilinin beyan buyurdukları gibi bu muahedenin müeyyedesinin dostluktan ibaret olduğunu anlıyorum. Filvaki bu dostluk çok metin esaslara istinat eder. Endişe edecek taraf yoktur. Şayet dostluk ihtilâfları halledemeyecek olursa kanunî reddeder, mukabelei bilmisle gideriz. dedi.

Hariciye vekili muahedenin ihracatın mevsimine yetişmesine ilşti. "zaten imza edileli çok olmadı. iBnaenaleyh bu sefer muahedeyi iktisat ve hariciye encümenlerinin tetkiki ile iktifa olunmasını rica ettik. dedi.

Asım Beyin itirazları

Artvn meb'usu Asım Bey:

— Şark vilâyetleri mühimdir. Muahedede bir kayıt var. Bu vilâyetlerden eşya satın alınacak. Belki bazı vilâyetler açıkta kalır, şikâyetler yükselir. Encümen bu hususta ne düşünüyor dedi.

İktisat vekilinin beyanatı

İktısat encümeni mazbata muharriri Ali Rıza Bey bu meseleden İktısat vekâletinin haberdar ve alâkadar bulunduğunu, ifade etti. İktısat vekili Mustafa Şeref Bey de, ticaret muahedelerinin bütçe encümenine gitmesi bir teamül meselesidir. Hükûmetin bunda bir kusuru yoktur. Bu güne kadar böyle muahedeler bütçe encümenine havale edilmezdi. Maamafih Meclis hâkimdir. Her hangi bir ticaret muahedesi, arzu ettiği takdirde bütün encümenlere havale edebilir. Şimdiye kadar gitmemesi bir kusur değildir.,, dedi.

Mukavele kabul edildi

Mukavele heyeti umumiyeyi tayin esası ile reye kondu ve ittifakla kabul edildi.

Müteakıp celsede Istanbul darülfünunu bütçesi ile yüksek mühendismektebi bütçesi ve Konya sulama idaresi bütçesi müzakere ve kabul edildi. Cumartesi sabahı onda toplanmak üzere içtimaa nihayet verildi.

Istanbul Birinci Ticaret Mahkemesinden: Beyoğlunda Taksimde Ağaç dibinde 2 No. da Pulğroger efendinin alacaklılarile aktettiği kongordato berayi tetkik mahkememe tevdi kılınmış ve emri tetkikatın 3 ağustos 931 pazartesi günü saat 11 de icrası mukarrer bulunduğundan alâkadarların yevmi ve saatı mezkûrda mahkemede hazır bu-

Köylüden para yerine buğday alınacak

(Başı 1 inci sahifede)

halinde meclisin bu devresine yetişdiremeyecektir.

Mütehassıslar ve alâkadarlar ne diyorlar?

Koruma teşkilâtı - İnhisar ihdası - Navluna zam stoklardan beyanname

Türk buğdayı geçen mahsul senesi bidayetinden beri tedrici fakat muntazam bir şekilde sukut etmektedir.

Bunu nazarı dikkate alan Hükûmetin buğdaylarımızı kıymetlendirmek, köylüye emeği nisbetinde kâr temin etmek için bir kanun projesi hazırlandığı yukarıya dercettiğimiz Vekil Beyin beyanatından anlaşılmaktadır. Yeni kanun projesinde köylünün buğdayı 2 - 3 kuruş fazlasına satabilmesini temin eden, Ziraat Bankasının köylüye nakdi yardımlarına mukabil buğday kabul etmesi, erazi vergisi mukabilinin buğdayla karşılanması esaslarının bulunduğu mütemmim malûmat olarak bildirilmektedir.

Bu mesele etrafında mutahhasıs ve alâkadar zevatın fikirlerine müracaati faideli bulduk. Bu hususta Ticaret borsası komiseri Nizameddin Ali Bey bir muharririmize demiştir ki:

— Türk buğdayının son on iki aylık fiat istatistiği gittikçe sukut eden bir manzara arzediyor. Geçen sene bugün 12 kuruş olan millî buğday bugün 5,5 kuruştur. Bu sukutun sebebi hem beynelmilel, hem dahilidir.

Beynelmileldir, çünkü: Cihan buğday fiatleri 195 ten beri yani 35 senedir görülmiyen bir seriyeye düşmüştür.

Dahilidir, çünkü: Son rekolte evvelki senelerin rekoltelerinden kat, kat fazladır. Türk buğdayının bugünkü alcak seviyesi bir vakıa olarak tesbit edilmekle beraber yarının fiatını bilmek ve şayet bu fiat büsbütün düşecekse tedbir almak mecburidir.

Bir taraftan dünyada mevcut büyük stokların bir türlü elden çıkarılmamış olması ve içinde bulunduğumuz ziraat senesinde istihsalâtın geçen seneden yüzde 10 fazla bulunması, diğer taraftan da Türkiye'nin her tarafından gelen feyizli hasat haberleri en yakın bir atide Türk buğdayının fiatini yükseltecek değil, alçaltacak amillerden addedilmelidir.

Türk buğdayının daha fazla sukut etmemesi lâzımdır. Zira bu taktirde tezelzüle uğrayacak olan köy ve çiftlik iktısadı, şehir iktısat hayatını şiddetle müteessir edebilir.

Ne yapmalı?

Bir (Türk buğdayını müdafaa teşkilâtı) vücude getirmelidir. O teşkilâtın basit bir koruma teşkilâtı olmaması ve önümüzdeki ziraat senesinde çok şiddetli olacak olan iktısadî muhacemeye goğüs gerebilecek kuvvette bulunması iktiza eder. Bu teşkilât ancak bir hesap teşkilâtı olabilir. Mütemadiyen temevvüç edeceği muhakkak olan önümüzdeki ziraat senesinin buğday politikasına her lâhza cevap verebilmek için namütevaki müteyakkız, durendiş ve aktiv olması lâzım gelen bu teşkilâtı ancak bilgi ile, irade ile tedvir etmek kabil olabilir.

Buğdaymızın kıymetlendirilmesi Türk buğdayını müdafaa teşkilâtı faaliyetinin merkezi sıkletini terkip eder.

Bütün kuvvetler kıymetlendirme gayesine doğru teksif edilmelidir. Buğdaym geçtiği muhtelif kovallar vardır: Şimendifer, değirmen, idhar ambarları, silalar....

Buğday bu kanallardan geçerken yüksek tarifeye tabi tutulabilir, elde edilen tarife farkları buğdayı kıymetlendirmeğe tahsis edilebilir veya buğdaya konulacak fazla kıymet müstehlikten, Devletten veya bütün camıadan çıkartılabilir.

Bütün bu hesabatı yapmak vazifesile muvazzaf olacak olan bir (Türk buğdayını müdafaa teşkilâtı her halde son zamanda meydana çıkan şahsî tekliflerden ve hesaplardan çok daha derine giden ve itimada lâyik programlı ve şeraite uygun politikalı bir kudretli müdafaa sistemi vücude getirebilir."

Mese şimdi çıkmadı

Diğer taraftan alâkadar ... şayanı dikkat beyanatta bulunmuştur:

— Türkiye'de buğday meselesi bu sene hadis olmuş bir bolluk meselesi değildir. Münhasıran buna karşı tedbir aramak temamen tek istikametli bir tedbir almağa mahkûmdur. Türkiye'de buğday meselesi bazen buğdaycının emeğini mahveden bir bolluk şeklinde, bazen de Türk tediyat muvazenesini şiddetle tazyik eden bir darlık şeklinde tecellî eder. Binaenaleyh bu senenin istisnaî şartlarına cevap verecek bir kanun değil, izah edilen bu iki şekil de müessir ve müsmir bir tetbir almak zaruretindeyiz.

Bu ancak bir devlet monopolü (Ithalât ve ihracat inhisarı) mahiyetinde düşünülebilir.

İstoklar beyannameye tabi tutulmalı

Bu mesele ile alâkadar diğer bazı zevat ile buğdaya Rayçten yüksek bir kıymet vermek müşkül olduğunu takdir etmekle beraber, mutlaka yapılmak isteniyorsa, en ameli şeklin şu olduğunu söylüyorlar: "Navlun üzerine zam yapmak. Buğday ya kara tarikile veyahut deniz tariki le nakledilebilir. Her iki şekilde de navlun üzerine ik üç kuruş zamedilerek bundan hâsıl olacak para köylüye tevzi edilebileceği söyleniyor. Yalnız bu tedbire müracaat edilecek olursa ehemmiyetli bir nokta elyevm değirmencilerin elinde bulunan buğday istoklarını beyannameye tabi tutmaktır. Aksi takdirde halktan alınacak bu para değirmencilerin cep lerine girebilir. Beyanname meselesinin pek ehemmiyetli olduğu inkâr edilemez. Hükûmetin beyannameye tabi tutacağını şimdiden ilân etmesi bir takım ihtikârların da önüne geçebilir.,,

Politika

(Başı birinci sahifede)

ağızdan bir kelime kaçırmak, kalemden bir cümle düşürmek, kafadan bir fikir geçirmek ayıp ve günahtır.

Genç idealleri hoşgörürlük sallamağa başlayıp hoşgörünürlük yıkar

Yalnız biribirimizi hoşgöreceğiz.

Fakat biribirimize bile hoşgörünmeğe çalışmıyacağız.

Biz kusursuz değiliz; muhalefet ise etleşmiş, kemikleşmiş, sinirleşmiş ve damarlaşmış bir kusurdur.

Biz yanlış düşünebiliriz; muhalefet ise doğru düşüncenin âyarı anlaşılmak için kullanılacak bir mihektaşı'dır.

BİR GÜN

Birgün, bugünün hakikatlerini arayanlar çıkacak, koleksiyonları karıştıracak ve bizi oğullarımıza teşhir edecektir. Günün ihtiras dalgalarına kapılıp gelişigüzel yuvarlanan tahta parçaları ile bu dalgalara gögüs geren karakter kayaları biribirinden ayıracaktır.

Yeni Türkiye'yi ahlâk ve karakter kurdu; bu yapı gene ancak bu malzeme ile tamamlanabilir.

Falih RIFKI

Lozan günü

(Başı birinci sahifede)

salonunda parlak bir surette tesit edecektir.

Ey Türk gençliği;

Asil varlığının bütün cihan tarafından tasdik olunduğu günün yıl dönümü münasebetile yapılacak merasime koşacagına şüphe yoktur.

Riyaseticümhur orkestrasının dahi iştirak edeceği bu merasimin programı şudur:

1 — Istiklâl marşı.

2 — Merasimin açılması: Hukuk Fakültesi reisi Tahir Bey tarafından.

3 — Hukuku düvel müderrisi Ahmet Reşit Bey tarafından: Kapitülasyonlar.

4 — Hukuk Talebesi Cemiyetinden bir efendi tarafından Şevr ve Lozanın mukayesesi.

5 — Müderris Muslihittin Âdil Bey tarafından: Lozan bayramı.

6 — Program fasılalarında riyase-

SEYRISEF
Merkez acenta: Galata B. 2362. Şube A. Sirkecizade han 2. 2740
Trabzon po (Karadeniz) 23 perşembe 17 de
Mersin pos (Anafarta) 24 cuma 10 da Galatamından kalkacaktı
SADIK ZA Biraderler vap Karadeniz post Sakarya vapuru 26 Temmuz PAZ günü akşamı 17 de rıhtımından hareketi guldak, İnebolu, A Samsun, Ordu, C Trabzon, Sürmene ze) ye azimet ve aynı iskelelerle (Gö Ünye) ye uğrayarak edecektir. Fazla için Sirkeci Meymene altında acenteliğine caat. Tel. 22134
Kusursuz foto En mükemmel marka KAPELL CAPPELL Film ve plâklarile edilir. Her yer e sa
YAĞMUR NE BEKLERSİN
TULUMBA KATALOĞUMUZU İSTEYİNİZ
BCURLA BIRADERLER

Askerî fabrikalar ilânları

8/8/931 tarihinde p likla alınacağı ilân o Hamdolomit ve saire şa mesinde 50 ton kırmızı mir cevherinin de mevc duğu ilân olunur.

ÜZÜM MAHSU

Kızıltoprak'ta Feneryolun hum Gazi Muhtar paşa bağı seneki üzüm mahsulü 931 temmuzunun 31 inci cuma g bahleyin saat 10 da satılaca talip olanların yevmi mezkûr kûr köşkte hazır bulunmaları

Istanbul 3 üncü Icra Me ğundan:

Tamamına 25125 lira takdir edilen Mahmutpaşa'da Köçek mahallesinde Cami so da eski 13 yeni 40 numaralı rakkam mağazanın Zareyepr efendiye ait beşte bir hissesi arttırmıya vazedilmiş olup 3 tarihinde şartnamesi divanh talik edilerek 19/8/931 tarih sadif Çarşamba günü saat 14 17 ye kadar: İstanbul 3 üncü dairesinde açık arttırma ile caktır.

Arttırmaya iştirak için yüzdi teminat akçesi alınır. Müt vergiler ile belediye resimle vakıf icaresi müşteriye aittir ları Tapu sicillerile sabit o ipotekli alacaklılar ile diğer darlarının ve irtifak hakkı sa nin bu haklarını ve hususile masarife dair olan iddiaların tarihinden itibaren yirmi gün evrakı müsbitelerile bildirme zımdır. Aksi halde: hakları sicillerile sabit olmıyanlar sa delinin paylaşmasından hariç lar. Alâkadarların icra ve ifla nununun 119 uncu maddesi h ne göre tevfiki hareket etme daha fazla malûmat almak is rin 930/4477 dosya numara

Muhterem Halkın Nazarı Dikkatine:

COLUMBİA gramofon iğnelerinin taklitleri mevcudiyeti hususunda muhterem halkın nazarı dikkatini celbederiz.

Filhakika, bir müddettenberi COLUMBA ismini taşıyan taklit iğneler piyasaya çıkarılmıştır.

Bu taklit iğnelerin âmilleri, halkı aldatmak maksadile hakikî COLUMBİA iğneleri kutusunun renk, boy, şekil ve bandrolunu tamamile taklit etmişlerdir.

Hakikî COLUMBİA iğnelerinin taklitlerinden tefrik edilmesi halk için pek kolaydır. Bu hususta atideki tafsilâtı arzederiz:

1 — Sahte iğneler COLUMBİA değil (i) siz COLUMBA markasını taşımaktadır.

2—Hakikî kutular üzerindeki COLUMBİA kelimesinin yanında bulunan bu şekildeki 2musiki nota işareti sahte iğne kutularında mevcut değildir.

3 — Kutu üzerinde 200 iğne bulunduğu işaret edilmiş ise de derununda ancak 100 ilâ 120 adet bulunmaktadır ki bunu kolaylıkla kontrol edebilirsiniz.

4 — Bu taklit iğnelerin imalinde kullanılan çelik o derece adidir ki plâkın yarısına gelince aşınmış bulunmakta ve gıçırtı vererek plâkı tamamen bozmaktadır.

Bu iğneler adî Alman mamulûtından olup muhterem halkın bilhassa bu sirkate karşı müteyakkız bulunmasını tavsiye ederiz, çünkü 200 iğne yerine ancak 100 ilâ 120 adet iğneyi havi kutular satılmaktadır. Hakikî COLUMBİA iğneleri sahte iğnelerden daha pahalıdır, fakat neticede sahte iğneler daha pahalıya mal olur ve memnuniyetbahş bir semere vermez. En iyi plâklarınızı tahrip edebilecek olan fena cins iğne alarak

Kendinizi Aldatmaktan Sakınınız.

İğnelerimizi satın alırken COLUMBİA markasına iyice dikkat ediniz. Çünkü ucuz, fakat fena ve neticede daha pahalıya mal olacak değersiz bir mal satmağa tereddüt etmiyen bir bayi tarafından aldatılabilirsiniz.

Bu sahte İğnelerin piyasadan kaldırılması için lâzımgelen teşebbüsatta bulunuyoruz. Yukarda arzettiğimiz hususattan maksadımız ancak halkın nazarı dikkatını celp ve aldanmamak için müteyakkız bulunmasını temin etmektir. İngiliz mamulâtından ve birinci nevi çelikten mamul hakikî COLUMBİA iğnelerinden, 200 adedini havi bir kutu perakende olarak 45 kuruşa satılmaktadır ki beheri 200 iğneyi havi 5 kutuluk kartonun yani 1000 iğnenin fiati 225 kuruştur. Buna mukabil bazı düşüncesiz bayiler tarafından, hakikî COLUMBİA iğneleri yerine, COLUMBA markalı adî cins Alman mamulâtından taklit iğnelerin kutusu perakende olarak 35 kuruşa ve hatta 45 kuruşa satılmaktadır. Bu COLUMBA markalı kutuda ancak 100 - 120 adet iğne bulunduğundan, 5 kutunun muhteviyatı ancak 600 adettir ki bunlar için 175 kuruş yani 1000 adedi için 290 kuruş tediye etmiş oluyorsunur.

Binaenaleyh beher 1000 iğnede 70 kuruş fazla vermiş ve bundan maada adî cins bir mal almış oluyorsunuz.

COLUMBİA GRAPHOPHON COMPANY LTD LONDON, NEV - YORK

NAKİL

ZINGAL ORMAN ŞİRKETİ

İstanbulda Bahçe kapıda Hasan ecza deposu yanında

Tas Hana Nakletmiştir

Telefon numarası 24430 - 24439

ADAPAZARI

Türk Ticaret Bankası

Merkezi - ADAPAZARI

Sermayesi: 1,000,000 Türk lirası

Tesis tarihi 1913 Anonime tahvili 1919

İstanbul şubesi: Yeni postane karşısında. Tel. 22042

Müsait şeraitle: Senedat iskontosu - Senedat tahsili Hesabı cari muamelâtı - Havale kabulü,

Mevduat: Hesabı cari senevî % 5 Üç aylık senevî % 6 Altı aylık senevî „ 7 Bir senelik senevî „ 8

Faizle kabul olunur. Bir seneden fazla müddetle ve büyük mikyasta mevduat ayrıca kararlaştırılır.

Tasarruf sandığı ve kumbaralar için senevî faiz % 5

ŞUBELERİ: Adapazarı, Biga, Hendek, Gerede, Yenişehir, Bursa, Bandırma, İstanbul, Kütahya, Tekirdağ, Bolu, Bartın İzmir, Karamürsel, Bözüyük, Düzce, Geyve, Mudurnu, Bilecik, Eskişehir, Gemlik, M. Kemalpaşa,

Telgraf adresi - ADBANK

M. M. satın alma komisyonu ilânı

Ordu ihtiyacı için yerli fabrikalar mamulâtından 1000 adet dökme soba kapalı zarfla münakasaya konmuştur. İhalesi 25 temmuz 931 cumartesi günü saat 15 de Ankarada merkez satın alma komisyonunda yapılacaktır, Taliplerin şartname almak ve tekliflerini vermek üzere teminatlarile birlikte mezkûr komisyona müracaatları.

* * *

Kırıktaki askerî hayvanatın ihtiyacı olan arpa ve kuru ot ayrı ayrı şartnamelerle ve kapalı zarfla münakasaya konmuştur. İhaleleri arpa 15-8-931 cumartesi saat 17, kuru ot 16-8-931 pazar saat 15 de Kırıkta askeri satın alma komisyonunda yapılacaktır. (Şartname sureti heyetimizde mevcuttur.) Taliplerin şartname almak ve münakasaya girmek üzere ihale saatinden evvel teminat ve teklifnamelerile birlikte mezkûr komisyona müracaatları. (450)

* * *

Ordu ihtiyacı için yerli fabrikalar mamulâtından 60000 metre boz renkte kaputluk kumaş kapalı zarfla münakasaya konmuştur. İhalesi 25 temmuz 931 cumartesi günü saat 14 de Ankarada merkez satın alma komisyonunda yapılacaktır. Taliplerin şartname almak ve tekliflerini vermek üzere teminatlarile birlikte mezkûr komisyona müracaatları.

* * *

Altıncı fırka kıtaat hayvanatının ihtiyacı olan kuru ot kapalı zarfla münakasaya konmuştur. İhalesi 5 Ağustos 931 çarşamba günü İspartada askerî satınalma komisyonunda yapılacaktır. Taliplerin şartnameyi görmek üre Fındıklıda keyetimize şartnameyi almak ve tekliflerini vermek üzre teminatlarile birlikte mezkûr komisyona müracaatleri.

* * *

Ordu ihtiyacı için yerli fabrikalar mamulâtından 24380 kilo yün çorap ipliği kapalı zarfla münakasaya konmuştur. İhalesi 26 temmuz 931 pazar günü saat 15 de Ankarada merkez satınalma komisyonunada yapılacaktır. Taliplerin şartname almak ve tekliflerini vermek üzere teminatlarile birlikte mezkûr komisyona müracaatları.

* * *

Bursa askeri lisesi ile fırka askeri hastanesinin ihtiyacı olan koyun ve kuzu eti kapalı zarfla münakasaya konmuştur. İhalesi 25-7-931 cumartesi günü saat 15 te Bursada askeri satınalma komisyonunda yapılacaktır. Taliplerin şartname almak ve tekliflerini vermek üzre teminatlarilyle birlikte mezkûr komisyona müracaatları. (417)

* * *

Askerî ihtiyaç için 1000 adet Ponsot bujisi ve 2000 metre kablo 25 Temmuz 931 Cumartesi günü saat 16 da Fındıklıda hey'etimizde pazarlıkla alınacaktır. Taliplerin şartname ve Ponsot buji nümunesini hey'etimizde görmeleri ve ihale saatinden evvel teminatlarile birlikte hazır bulunmaları. (462)

* * *

Konyada tayyare meydanında yapılacak bir bina kapalı zarfla münakasaya konmuştur. İhalesi 9 ağustos931 pazar günü saat 15 te Konyada askeri satınalma komisyonunda yapılacaktır. Taliplerin şartname ve keşifnamesini görmek üzre teminat ve teklifnamelerile birlikte Konyada mezkûr komisyona müracaatl rı. (464)

İstanbul Belediyesi İlânları

Pazarlıkla enkaz

4228,5 lira kıymet takdir edilen Sultanahmet Gün görmez mahallesinde Tavukhane sokağında 11, 13,5 numaralı hanenin enkazı pazarlıkla satılacaktır. Taliplerin şartnameyi görmek için her gün pazarlık için 318 lira teminat akçasile beraber 29/7/931 çarşamba günü saat 15 şe kadar levazım müdürlüğüne müracaatları.

* * *

Kapalı çarşıda Divrik sokağında 20 numaralı dükkân ile Çengelköy iskelesi civarında bir adadan ibaret Haci Ömer efendi mektebi binası pazarlıkla kiraya verilecektir. Taliplerin şartnameyi görmek için her gün pazarlık için 29/7/931 çarşamba günü saat 15 şe kadar levazım müdürlüğüne müracaatları.

* * *

Başı boş olarak dolaştığı jandarmalar tarafında görülerek dairemize teslim olunan bir koyun ile kuzunun bir hafta zarfında bilmüzayide satılması mukarrer olduğundan sahibi kimse Bakırköy daireyi belediyesine müracaatları ilân olunur.

* * *

Fatih belediye şubesi müdürlüğünden: Başı boş olarak tutulan bir koyun ve kuzu ile bir keçi sahibinin sekiz gün zarfında daireye müracaat etmediği takdirde hayvanların satılacağı ilân olunur.

* * *

Fatih Dairesinden: Başı boş olarak tutulan bir merkep sahibinin sekiz gün zarfında daireye müracaat etmediği takdirde hayvanın satılacağı ilân olunur.

RESSAMLARA

Bilhassa elektrik şubesinde, vasi malumatı fenniye sahibi iyi ressam aranıyor. Fransızcaya vukuf şayanı arzudur "Elektrik„ ismi altında İstanbul 176 numerolu posta kutusu adresine yazılması.

Yüksek Orman Mektebi

İstanbulda Boğaziçinde Büyükderede Bahçe köyündedir. Tahsil müddeti üç sene "Altı sömester„ dir. Leylî ve meccanidir. Talebenin her türlü ihtiyacı temin olunur. Mektebi ikmal edenler Orman mühendisi diplomasını alırlar.

Orman Mühendisi Olmak için:

Yüksek Orman Mektebine yazılma ve alınma şartları

1 — Taliplerin Türkiye Cumhuriyeti tebaasından olmaları,

2 — Yaşlarının 18 den aşağı ve 25 ten yukarı olmaması,

3 — Tam devreli lise mezunu, yahut o derece tahsilde bulundukları Maarif Vekâletince tasdikli lise ve muadili şahadetnameli olmaları,

4 — İyi ahlâklı olduğu ve hiçbir gûna cezaya çarpılacak iş ve hareketlerde bulunmadığını beyan eden ve mahallî zabıtasınca tasdikli olan ihtiyar heyeti mazbatasına malik olmaları,

5 — Her türlü hastalıktan salim ve bilhassa görme, duyma ve söyleme uzuvları tam ve diğer noksanlardan beri, gezip yürümeğe, biniciliğe dayanıklı olduğunu açıkça tasdik eden doktor raporu almaları lâzımdır,

6 — Talipler Yukarda yazılı vesikaları, en son mektep şahadetnamesini hüviyet cüzdanını, aşı kâğıdını İstanbulda Yüksek Orman Mektebi Rektörlüğüne yazdıkları bir istidaya iliştirerek mektebe, yahut bulundukları mahallerin Orman müdürlüklerine ve yahut en büyük mülkiye memuriyetlerine nihayet 1 teşrinievvel 931 tarihine kadar verirler.

7 — Talipler mektebe yazıldıktan sonra alınabilmek için usuli dairesinde ve nümunesi gibi Noterlikten musaddak teahhüt senedi vermeleri lâzımdır.

8 — Taşradan gelecek talebenin yol mesrafı mektebe yazılıp alındıktan sonra mektepçe verilecek ve dersler başlayıncaya kadar yemek ve yatmaları mektepçe temin edilecektir.

Taşradan gelecek talebe yol masraflarına ait vesikaları ve hareket ettiği mahalden Yüksek Orman mektebine girmek üzere hareket ettiğini beyan eder bir vesikayı beraberlerinde getirmelidirler.

Yüksek Baytar mektebi rektörlüğünden:

Yüksek Baytar Mektebi Kabul Şartları

1 — Yüksek Baytar Mektebi leyli ve meccanidir

2 — Yalnız Lise mezunları kabul olunurlar.

3 — Talipler aşağıda yazılı vesaiki istidalarına raptederek İstanbul'da Selimiye'de Yüksek Baytar Mektebi rektörlüğüne, taşrada Baytar müdürlüklerine müracaat etmelidirler.

A — Türkiye cumhuriyeti tebaasından olduğunu natık hüviyet cüzdanı,

B — Hâd ve müzmin her türlü hastalıktan salim olduğunu natık musaddak tabip raporu,

C — Lise şahadetnamesi veya bir sureti,

D — Ahlâkı ve ahvali şahsiyesi mazbut olduğuna dair polisten musaddak hüsnühal vesikası,

E — Terki tahsil ettiği veya mektepten ihraç edildiği, yahut mektebi ikmalden sonra memurin kanununun maddei mahsusası mucibince hükûmetin göstereceği mahallerde muayyen müddet hizmetten istinkâf ettiği takdirde hükûmetçe yapılan bilcümle masarifi maa faizi nizamî tediyeye mecbur olduğu hakkında velileri veya velileri bulunmıyanların kendileri tarafından tanzim ve Noterce tasdikli kefaletname senedi,

F — Dört adet vesika fotoğrafı.

4 — Kabul şeraitini haiz olanlardan taşradan talip olanların yol masrafı hükûmet tarafından tesviye olunacaktır.

5 — Muavenete muhtaç talebeye cep harçlığı verilir.

6 — 1 teşrinievvel 931 tarihinde derslere başlanacaktır.

Yüksek Baytar Mektebi Rektörlüğünden:

Küçük Sıhhiyei Hayvaniye Memuru Olmak istiyen Orta Mektep Mezunlarına:

1 — Baytar tabipleri maiyetinde istihdam edilecek küçük Sıhhiyei hayvaniye memuru mektebi leylî ve meccanidir.

2 — Tedris müddeti bir senedir.

3 — Derslere 1 Teşrinievvel 931 tarihinde başlanacaktır.

MEKTEBE KABUL ŞARTLARI

4 — Munhasıran Orta mektep mezunu olmak, yaşı 18 den aşağı ve 25 den yekarı olmamak ve askerlikle alâkası bulunmamak, ahlâkı mazbut ve ahvali şahsiyesi tam olmak.

5 — Talipler istidalarına aşağıda yazılı vesaiki raptederek İsanbulda Selimiye'de Yüksek Baytar Mektebi Rektörlüğüne, vilâyetlerde ise Baytar Müdürlüklerine müracaat etmelidirler.

A — Türkiye Cumhuriyeti tabaasından olduğunu natık Hüviyet cüzdanı.

B — Hâd ve müzmin hastalıktan salim olduğunu mübeyyin musaddak tabip raporu ve aşı şahadetnamesi.

C — Orta mekted şahadetnamesi veya bir sureti

D — Dört adet vesika fotoğrafı.

E — Polisten musaddak hüsnühal vesikası.

F — (Terki tahsil ettiği veya ihraç edildiği, yahut mektebi ikmalden sonra hükûmetin göstereceği yerde iki sene hizmetten istinkâf eylediği takdirde hükûmetçe yapılan masarifi maa faizi nizamî iadeye mecbur olduğu) hakkında velileri veya velileri bulunmayanların kendileri tarafından tanzim ve Noterce tasdikli taahhut senedi.

SEYAHAT

29 Temmuzdan 8 Ağustosa kadar

VARNA plâjlarına BURGAZ ve SOFYA'ya

Yalnız 75 türk lirası

75 Lira içinde: Pasaport vizesi, gidip gelme vapur kamara, Sofya şimendüfer, otel Plâjda banyo, sabah, öğle, akşam yemeği, müzelerle şehrin görülecek yerlerini ziyaret dahildir. Talipler çok olduğundan bir an evvel kaydolununuz.

Fazla tafsilât, kayıt ve proğram almak üzere hüviyet varakası ve 4 fotoğrafla Galatada merkez Rıhtım hanında No. 7 Bulgar vapur şirketinin Tel: B. O. 2779 ve Galata. Eski gümrük caddesi, 32 numarali Sava Kalfa hanine 2 inci katında FUAT e FRANK seyahat şirketine müracaat. Telefon: B. O. 144

Emniyet Sandığı Emlâk müzayedesi

Kat'î karar ilânı

Müzayede bedeli Lira	Muhammin kıymeti Lira	Hesap No.	MERHUNATIN CİNS VE NEV'İLE MEVKİ VE MÜŞTEMİLÂTI	Borçlunun ismi
232	1406	Mükerrer 1446	Horhorda kızıl minare mahallesinde halit efendi sokağında eski 6 mükerrer ve yeni 6 numaralı doksan beş arşın arsa üzerinde ahşap iki katta beş oda (odaların dördünde yük dolap vardır) bir sofa bir toprak ev altı bir mütfak bir bodrum bir tulumbalı kuyu (alt katın ev altının tavan ve badadisi yoktur) ve on dokuz arşın bahçeyi havi bir hanenin tamamı	Salih ağa Naile h.
250	1660	1207	Erenköyünde Göztepe Mehmet efendi mahallesinde eski yeni sokak ve yeni bağdat sokağında eski 70 ve yeni 15 numaralı yetmiş dört arşın arsa üzerinde kârgir bir katta dört oda bir sofa üç göz kömürlük ve kırk arşın arsa üzerinde bir mutfak ve yetmiş iki arşın arsa üzerinde kârgir bir oda 1 sofa ve bin dört yüz on dört arşın bahçeyi havi bir hanenin tamamı. (arsası seneden ve mahallen atik bir dönüm ve cedit seneden dokuz evlek on dokuz arşındır)	Ahmet ef.
211	1085	2670	Üsküdarda Selâmi ali efendi mahallesinde çıkmaz kürkçü sokağında eski 7 ve yeni 9 numaralı yetmiş arşın arsa üzerinde kârgir üç katta dört oda bir sofa bir antre bir malta küçük taşlık bir mutfak bir koridor iki medhal havi bir hanenin tamamı (icra beyannamesinde mezkûr bir hanenin üstünde 11 numara görülmektedir)	Mardiros Veledi sahak efendi ile Kuhar Eklânt H.
157	692	3509	Üsküdarda Selimiye mahallesinde elyevm Daya kadın sokağında eski 17. 19 ve yeni 75, 13-2 numaralı elli arşın arsa üzerinde ahşap iki katta beş oda bir avlu bir kuyu ve on yedi arşın arsa üzerinde bir mutfak ve yüz seksen üç arşın bahçeyi havi bir hanenin tamamı	Ayşe ve muammer ve Hikmet hanımlarla Şaban ve Muzaffer ve Mehmet efendiler.
332	1510	7020	Kadıköyünde Rasimpaşa mahallesinde eski Halit bey ve yeni Süleyman efendi sokağında eski 18 mükerrer ve yeni 9 numaralı seksen arşın arsa üzerinde ahşap iki katta dört oda iki sofa bir mutfak bir kuyu ikinci kattan itibaren şahniş vardır ve yüz onbeş arşın bahçeyi havi bir hanenin tamamı	Zeynep ve Fahriye Melek hanımlarla Mehmet Salâhattin b.
317	1058	6926	Beylerbeyinde Şemsi bey sokağında eski 6 mükerrer 8 ve 7 mükerrer 8 ve yeni 13, 13 numaralı yirmi beş arşın arsa üzerinde ahşap bir katta üç oda bir sofa ve yirmi arşın arsa üzerinde bir mutfak ve 'yetmiş arşın arsa üzerinde natamam mahalli ve bir kuyuyu ve bir dönüm bin beş yüz yetmiş beş arşın bahçeyi havi bir hanenin tamamı	Yusuf ağa
565	2480	6947	Üsküdarda Murad Reis mahallesinde bağlarbaşı sokağında eski 65 ve seneden yeni 87 ve mahallen yeni 87-89 numaralı 87 numaralısı yüz altmış arşın arsa üzerinde ahşap üç katta yedi oda biri küçük olmak üzere üç sofa bir toprak avlu bir mutfak mahalli bir güsülhane ve 89 numaralısı seksen beş arşın arsa üzerinde ahşap iki katta üç oda bir toprak avlu ve on arşın arsa üzerinde bir mutfak ve on arşın arsa üzerinde bir ahır ve bin üç yüz otuz beş arşın bahçeyi havi ve bahçede üç kuyuyu havi iki kısımdan ibaret bir hanenin tamamı (89 numaralısı haraptır)	Leylinihar H.
200	840	7043	Fatihte Manisalı Mehmetpaşa mahallesinde yukarı meydan atpazarı meydanı sakağında eski 17 ve yeni 23 numaralı yetmiş arşın arsa üzerinde iki yan divarı kâgir ve önü ahşak olmak üzere iki katta üstünde bir odayı havi mukaddema arsa elyevm bir dükkânın tamamı (ahır olarak kullanılmaktadır)	Hidayet efendi Naciye hanım
400	8955	7029	Fatihte kumrulu mescit Mimar Sinan mahallesinde yeşil tulumba sokağında eski 14,14 mükerrer ve yeni 24-1,24-2 numaralı yüz doksan dokuz arşın arsa üzerinde biri beş oda iki sofa, bir methal, bir antre, bir matbah bir taşlık, kömür ve odunluk, bir çıkması diğeri yedi oda iki sofa, bir kiler, bir kömür ve odunluk, bir methal bir antre bir hamamı havi bir hanenin tamamı	İbrahim ve İdris efendiler
248	1100	7065	Erenköyünde Merdiven karyesinde çeşme sokağında eski 37 ve yeni 45 numaralı yüz arşın arsa üzerinde ahşap iki katta dört oda bir sofa (bu sofa camekânla bölünmüş diğer bir oda) zemini kırmızı tuğla kısmen taş ev altı ve yüz arşın arsa üzerinde iki mutfak ve bir ahır ve bir dönüm bin dörtyüz arşın bahçeyi hayi bir hanenin tamamı	Musa Kâzım ağa
853	3222	7126	Üsküdarda Çamlıcanın İcadiye caddesinde eski 6 mükerrer ve yeni 84, 86 numaralı yüz on arşın arsa üzerinde ahşap bir buçuk katta biri sandık odası olmak üzre altı oda iki sofa iki antre bir mutfak bir kiler iki sarnıç bir balkon ve altmış arşın arsa üzerinde iki oda bir ocak mahalli ve beş yüz otuz beş arşın bahçeyi havi bir hanenin tamamı.	Hatce Mesrure ve Fatma Macide Hanımlar.
434	5958	16498	Beylerbeyinde Küplice mahallesinde Şemsi Bey ve Çamlıca caddesinde eski 44, 48, 44, 46 53, 44, 44, 48, 44, 48-1 ve yeni 30-1 122, 122, 97 nnmaralı ber mucibi senet yüz elli sekiz dönüm bir evlek yetmiş altı arşın muhterik konak arsası ve tarla ve arazinin temamile karlık tarlanın sülüsan hissesi	Zekiye H.

Yukarıda cins ve nev'ile mevki ve müştemilâtı yazılı Emlâk 61 gün müddetle -cra kılınan aleni müzayede neticesinde hizalarında gösterilen bedellerle talipleri üzerinde takarrür ederek birinci ihalesi icra ve otuz bir gün müddetle müzayedeye vazedilmiş ve 26 Ağostos 931 tarihine müsadif çarşamba günü saat on dört ten itibaren müzayedeye mübaşeret olunarak saat on beş buçuktan muhammen kıymetini geçtiği takdirde kat'î kararlarının çekilmesi mukarrer bulunmuş olduğundan talip olanların mezkûr günde saat on beş buçuğa kadar sandık idaresine müracaat eylemeleri ve saat on beş buçuktan sonra vuku bulacak müracaatların kabul edilmiyeceği ve mezkûr Emlâke evvelce talip olanların kat'ı karar esnasında hazır bulunmadıkları ve başka talip zuhur eylediği takdirde evvelki taliplerin müzayededen çekilmiş addolunacakları lüzumu ilân olunur.

T. Tayyare C.

Umumî Merkezinden:

Bursa'da müceddeden inşa edilmekte olan Tayyare ve sinema binasının Elektrik tesisatı kapalı zarfla münakasaya konulmuştur. Türkiye dahilinde bu gibi tesisatı yapmış olduklarını vesaikle ispat eden taliplerin yirmi beş lira mukabilinde proje ve şartnamesini almak üzere Tayyare cemiyeti Umumî Merkezine müracaat eylemeleri ve teklifnamelerini de 6-8-931 tarihine müsadif perşembe günü saat 15 kadar Merkezi Umumiye tevdi eylemeleri ilân olunur.

Fennî Boya ve Döşeme Müessesesi

OTOMOBİL Sahiplerinin nazarı dikkatine

Asrımızın en mütekâmil boyacılık san'at ve vesaitine malik olan müessesemizi bir defa ziyaret etmek menfaatiniz icabı

LÜKSE EHEMMİYET VEREN ŞÖFÖRLER

Şunu hiç unutmayınız ki; bir otomobilin fevkalâdeliği ve zarafeti onun iyi bir surette boyanmış olmasına bağlıdır. İşte bu zarafet ve fevkalâde lüksü temin edecek yeğâne müessese Avrupa'nın en maruf otomobil fabrikalarına madut olan **SAMSON, LORE, BALO** ve **SİTROEN** Fabrikalarının boya işleri ustabaşılığını deruhte etmiş olan

1924 senesi PARİS BEYNELMİLEL LÜKS OTOMOBİLLER SERGİSİNİN

altun madalya ve ayrıca takdirnamelerle taltif edilen, Resul bey oğlu Ahmet ve şeriki İhsan beylerin **FENNİ BOYA** Müessesesidir.

Döşemecilik kısmı

Bundan başka müessesemiz her nevi karoseri ve döşeme işlerini de fennî bir surette ve fevkalâde metin olarak imali deruhte eder.

Taksim Kışla Geçidi No. 9

Iktisat Vekâleti

Manisa asma fidanlığı müdürlüğünden:

Manisa Vilâyeti Horos köyünde İktisat Vekaletince tesis edilmekte olan Amerikan asma fidanlığında 9699 lira 12 kuruş bedeli keşifli iki kıt'a kuyu ile bir kıt'a Hvuzun inşası bugünden itibaren kapalı zarf usulile münakasaya vaz edilmiş olduğundan talip olanların ihale günü olan 4-8-931 tarihine kadar izahat almak üzere Manisa Asma fidanlığı müdürlüğüne müracaatları.

Istanbul limanı sahil sıhhiye merkezinden:

Kumaşı merkezimizden verilmek üzre pazarlıkla 142 takım muhafız elbisesi diktirilecektir, Taliplerin 26 temmuz 931 tarihine müsadif pazar günü saat 14 de Galatada kara Mustafapaşa sokağında merkezimiz komisyonuna müracaatları ilân olunur.

Balıkesir Vilâyetinden

Keşif bedeli (449160) lira olan Balıkesir vilâyeti dahiline müsadif 65+127 kilometre tulündeki Balya - Çanakkale yolunun makadam şose inşaatı ve 5 ilâ 25 inci kilometreler arasında parça parça noksan kalmış tesviyei türabiye ameliyatının ikmali kapalı zarf usulile münakasaya konmuştur.

Münakasa 8 agustos 931 cumartesi günü saat on beş te Balıkesir valiliğinde yapılacaktır. Münakasaya iştirak edecekler, teklif mektuplarını ve muvakkat teminatlarını aynı günde saat on beşe kadar Balıkesir valiliğine vermeleri lâzımdır.

Talipler münakasa şartnamelerini Çanakkale, İstanbul, İzmir Başmühendisliklerinde ve Ankarada yollar umum müdürlüğünde mütalea edebilirler ve (10) lira mukabilinde istihsal edebilirler.

Mahallî tetkikat icrası için Balıkesir Başmühendisliğine müracaat edilmesi lâzımdır.

Zonguldak Defterdarlığından:

Zonguldak vilâyeti hükûmet konağının(56614)lira11kuruş keşif bedelile dördüncü kısım insaatı 931 temmuzunun 30 uncu perşembe günü saat 16 da Zonguldak Defterdarlık dairesinde ihalesi icra edilmek üzere bu günden itibaren kapalı zarf usulile münakasaya çıkarılmıştır.

Taliplerin Ankara, İstanbul, Zonguldak Defterdarlıklarına müracaatla keşifname, şartname ve sairesini görüp ehliyeti fenniye vesaikını, yüzde yedi buçuk nisbetindeki muvakkat teminatile teklif zarflarını ihale gün ve saatinden evvel Zonguldakta münakasa komisyonu riyasetine usulen tevdi etmeleri ilân olunur.

İNHİSAR

Rakı Şarap Likörleri..

	Kilosu	500 gramlık şişesi	250 gramlık şişesi	100 gramlık şişesi
Hususî fevkalâde rakı	300	150	75	30
Yalova rakısı	300	150	75	30
İstanbul rakısı	200	100	50	00
Nazilli rakısı	200	100	50	00
Aydın rakısı	150	75	37,5	00
Boğaziçi rakısı	150	75	37,5	00
Konyak	200	100	50	25
Votka	180	90	50	00

Saf ispirto 400 gramlık 140, 200 gramlık 70, 90 gramlık 32, 75 gramlık 26 kuruş

Halis şarap: Beyaz ve siyah, 700 gramlık şişesi 50 kuruş

BUNLARDAN BAŞKA

Fransanın en meşhur muhtelif marka şampanyaları, İtalyan köpürür şarapları orijinal viskiler, muhtelif marka cinler, vermutlar, muhtelif marka Rus şarapları

DİKKAT!

İdare mamûlâtı meşrnbattan 6 kilodan fazla mübayaatta bulunanlara yüzde 10 ıskonte yapılır.

Satış mahalli: Galata rıhtım üzerinde İspirto ve İspirtolu içkiler İnhisarı İdaresinin bulunduğu Kefeli Hanı altındaki mağaza.

Telefon: Beyoğlu 4160 dahili: 27

DEVREDILECEK IHTIRA BERATI

"Tayyareler için müeef sathı hamile (kanat) ait ıslahat" hakkında olan bir ihtira berati talebi için İstanbul vilâyeti celilesine 25 Ağustos 1928 tarih ve 24694 numara ile mukayyet müracaat üzerindeki hukuk bu kere ferağ veyahut icara verileceğinden mezkûr ihtirayı satın almak veyahut isticar etmek arzusunda bulunan zevatın İstanbul Bahçe Kapı Taş Han No. 43-48 de mukim vekili H.W. ISTOK efendiye müracaat etmeleri,

DEVREDILECEK IHTIRA BERATI

"Tek satıhlı tayyarelere ait ıslahat" hakkında olan bir ihtira berati talebi için İstanbul vilâyeti celilesine 27 Ağustos 1928 tarih ve 24760 numara ile mukayyet müracaat üzerindeki Hukuk bu kere ferağ veyahut icare verileceğinden mezkûr ihtirayı satın almak veyahut isticar etmek arzusunda bulunan zevatın İstanbul Bahçe Kapı Taş Han No. 43-48 de mukim vekili H. W. ISTOK Efendiye müracaat etmeleri.

Beyoğlu orman idaresinden:

Kabataş ve Beşiktaşta mazbut on çeki mahlut odun ile 476 kilo meşe kömürü müzayideten satılıktır. 27-7-931 de ihale olunacağından taliplerin Beşiktaş orman idaresine ve ihale günü mahalli kaymakamlığındaki müzayede komisyonlerine müracaatları.

Zonguldak Defterdarlığından

Zonguldak hükûmet konağının 17265 lira keşif bedelli (KALORİFER) tesisatı olbaptaki proje keşifnamesile şartnameleri veçhile 1931 ağustosun birinci cumartesi günü saat 16,50 da Zonguldak Defterdarlığı dairesinde ihalesi icra edilmek üzere kapalı zarf usulile münakasaya çıkarılmıştır.

Taliplerin izahat almak üzere (ANKARA), (İSTANBUL) (ZONGULDAK) Defterdarlıklarına müracaatları ve yukarı mezkûrda ehliyeti fenniye vesaikini ve 1295 lira muvakkat teminatla münakasaya iştirakleri lüzumu ilân oulunur.

İzmir Erkek Muallim Mektebi Müdürlüğünden:

Kapalı zarf usuliyle münakasaya konulan İzmir Erkek Muallim mektebinin (23467) lira bedeli keşifli esas kısım merdiveninin inşası ve tarafeyninin tanzimi için teklif olunan bedel haddi lâyik görülmediğinden 28 temmuz 931 tarihine müsadif salı günü saat 17 de Karataş'da Erkek muallim mektebinde teşekkül edecek mübayaa komisyonu huzurunda pazarlıkla ihale edileceğinden taliplerin muayyen müddet zarfında komisyona müracaatları ilân olunur.

Kars Vilâyetinden:

Encümen 38. Vilâyetimiz köy yatı mektebine bir senelik ihtiyacı olan erzak ve sairenin münakasa kararının veçhile mübayaası için 11-7-931 den itibaren yirmi gün müddetle münakasaya çıkarılmış olduğundan talip olanların 30-7-931 günü akşamının saat on beşe kadar Kars encümen kalemine müracaatları.

Mes'ul müdür: Bürhaned