SALI
21 TEMMUZ 1931
6 ncı sene, No. 1954
NUSHASI 5 KURUŞTUR

Milliyet

Başmuharriri: Siirt Mebusu MAHMUT

BUGÜN
2 nci sahifede:
1— Istanbulun ilk günleri
2— Harici ve son haberler
3 üncü sahifede:
1— Buğday müstahsillerinin vaz'iyeti endişe uyandırıyor.
2— Talâtı niçin öldürdü.
3— Güme giden encümen
4 üncü sahifede:
1— Felek.
2— Roman
5 inci sahifede:
1— Sinema
2— Aşk anketi

Büyük Reisimiz hoş geldin..

Gazi Hazretleri bu sabah şehrimizi şereflendiriyorlar

Büyük Reisimiz dün akşam halkın şiddetli alkışları arasında Ankaradan ayrıldılar

Gaziye Selâm

İstanbul bugün sevgili GAZİ'ye kavuşuyor. Bütün sene Ankarada yorucu mesaiden sonra deniz havası almak için sevgili Reisicümhurun yazları İstanbulu ziyaretleri, şehrimiz için en büyük şeref ve sevinç vesilesi olmaktadır.

Bu sene sevgili GAZİ'nin Ankaradaki mesailerine bir de yorucu tetkik seyahati inzimam etmişti. Büyük Reis, bu seyahatleri esnasında İstanbulu da şereflendirdiler. Şehrimizin ilim ve irfan müesseselerini, resmî devairi, bankaları ve ticarethaneleri ziyaret ettiler. Halk tabakası arasına karışarak tetkiklerini tamik ettiler.

Tahassürle hatırladığımız bu ziyaretten sonra tekrar GAZİ'yi bağrımıza basıyoruz. GAZİ aramıza kavuşunca, kalbimizdeki imanın kuvvet bulduğunu hepimiz hissederiz. Onun kuvvet verici ve iman telkin edici hasleti değilmidir ki ölmüş bir millete can verdi, istiklâl kazandırdı?

Milliyet, Büyük GAZİ'yi hürmetle selâmlarken, bu mes'ut günü bir defa daha idrak etmiş olduğundan İstanbulu da tebrik eder.

MİLLİYET

Ankara 20 (Telefonla) — Gazi Hz. saat on sekizde hususî trenle hareket buyurmuşlardır.

Meclis Reisi Reşvekil Vekiller ve Fırka kâtibi umumisi kendilerini Gazi istasyonuna kadar teşyi etmişlerdir. Trenin hareketinde istasyonu dolduran halk

kitlesi Büyük Reisi şiddetle alkışlamıştır.

İ[illegible] alçaktan uçan Vecihinin tayyaresi ile de Gazi Hz. alâkadar olmuşlar ve uçuşlarını takip buyurmuşlardır.

* * *

Reisicumhur Hz. şehrimizi teşriflerinde merasim yapılmamasını arzu ve emir buyurmuş olduklarından, bu sabah Haydarpaşaya muvasalatlarında merasim yapılmıyacaktır.

Gazi Hz. ni, Vali Muhiddin B. ile Kolordu kumandanı Şükrü Naili Paşa Herekeden istikbal edeceklerdir.

Reisicümhur Hazretlerinin râkip oldukları hususî trenin bu sabah saat onda Haydarpaşaya muvasalat etmesi muhtemeldir.

Gazi Hazretleri, buradan Söğütlü yatına binecekler ve Dolmabahçe sarayını teşrif edeceklerdir.

Sarayda [illegible] gelen istihzarat yapılmıştır.

Hariciyede Tebeddüller

Tokyo sefiri Cevat Bey Ankaraya geliyor

Cevat Bey

ANKARA, 20 (Telefon) — Hariciye vekâleti yeni bütçe münasebetile bir tayin ve tahavvül listesi hazırlamıştır. Tasarruf münasebetile hariçten merkeze celbedilecek memurlar bu listeye dahildir. Diğer taraftan Tokyo sefaretinin maslahatgüzarlıkla idaresi mukarrer olduğuna göre mezkûr maslahatgüzarlığa İstokholm maslahatgüzarı Ragıp Raif Bey tayin e-

(Devamı 6 ıncı sahifede)

Yalova ve Ecnebiler

[illegible] sefiri Yalova intibalarını anlatıyor

Amerika sefiri M. Grew'nun Yalovaya gittiğini yazmıştık.. Ailesile beraber Yalovayi ziyaret eden M. Grew ahiren avdet etmiştir. Bir muharririmiz M. Grew'dan Yalova hakkındaki intibalarını sormuştur. Amerika sefiri muharririmizin sualine cevap olarak demiştir ki:

M. GREW

— Ailem ve ben Yalovayi çok beğendik. Çok güzel bir yerdir. Tabiî manzara itibarile dünyanın hiç bir su şehrinin Yalovaya faik olabileceğini zan netmiyorum. Ormanlarla mestur tepeleri, kenarlarından sular akan gölge yolları, bana kendi memleketimi, New Hampshire'i hatırlattı. Otel, ve banyo tertibatı mükemmel surette tanzim edilmiştir. Kısa bir zamanda bu tarihî sayfiyeyi ihya ve imar etmeğe muvaffak olanlar tebrike şayandır. Sıhhî mülâhazalarla banyo yapmak için olsun, tatilden bil'istifade eğlence için olsun, Yalovadan daha iyi gidecek bir yer bilmiyorum. Yalovada çok iyi bir gün geçirdik ve yazın daha uzun müddet kalmak üzere tekrar gideceğimizi ümit ediyorum.

Tütün inhisar idaresinin yeni kadrosu

İdare bu sene Maliyeye 24 milyon lira temin edecektir. 684 memur açıkta kalacaktır.

ANKARA, 20 (Telefon) — Bugün mecliste müzakere ve kabul edilen tütün inhisarı bütçesinde masraf 6 milyon 123 bin 288 lira olarak tesbit edilmiş ve varidat ta 30 milyon 207 bin 988 lira tahmin olunmuştur. Bu suretle mezkûr idare maliyeye bu sene 24 milyon küsur lira temin edebilecektir.

Açıkta kalacaklar

Tütün ve müskirat inhisarında 1 ağustostan itibaren tatbik edilecek yeni kadrolar neticesinde tütün inhisarında 684, müskirat inhisarında 275 memur açıkta kalacaktır. Tütün inhisarı müdiri umumîsi Behçet Beyle görüştüm. Bana dedi ki:

— Bir, iki gün daha Ankara dayım. Vekâlette işlerim var. Filvaki yeni kadro ile 600 küsur memur ve müstahdem açıkta kalmakta ise de bunlardan memur olanları diğer münhal memuriyetlere yerleştirmek suretile bu açık memur fazlalığını bir mikdar daha indirmeğe muvaffak olacağız.,,

Yeni kadroların tatbiki neticesinde tütün inhisarında açıkta kalacak memurlara verilecek tazminat mikdarları dün bildirdiğim müskirat bütçesindeki esasların aynidir.

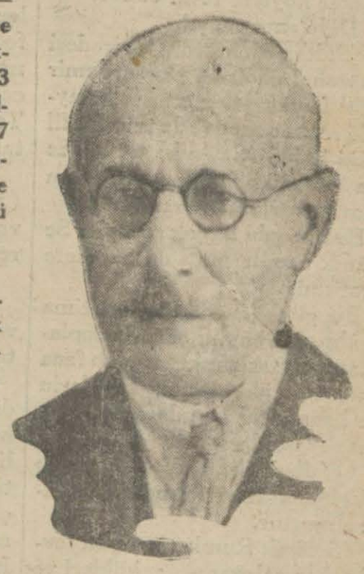

Yeni kadro hakkında muhabirimize beyanatta bulunan *Behçet Bey*

Maaşlar

Tütün inhisarının yeni kadro sunda ücret ve maaşlarda ehemmiyetli tenzilât yapılmıştır. Mezkûr idarenin yeni bütçesin

(Devamı 6 ıncı sahifede)

Meclisin son içtimaı yarın !

Matbuat kanunu yarınki içtimada behemehal çıkarılacak ve bir çok hatipler Mecliste söz söyleyecekler

Bugün Darülfünun, Devlet Demiryolları bütçeleri müzakere edilecektir. Şurayı Devlet teşkilâtı lâyihası hazırlandı

Matbuat aleyhinde söz söyleyeceği kuvvetle şayi olan muhalif meb'us Sırrı Bey

ANKARA, 20 (Telefon) — Bugün mecliste tütün, tuz ve müskirat inhisarları bütçeleri ile isyan mıntakasında işlenen efalin suç sayılmamasına dair lâyihaile vilâyet idaresi kanununun bazı maddelerinin tadili hakkındaki lâyiha ve Türkiye - İsviçre ikamet mukavelesinin tasdikı hakkındaki lâyiha müzakere ve kabul edildi. Yarınki içtimada darülfünun, devlet demir yolları, ve mühendis mektebi bütçeleri müzakere edilecektir.

Hangi lâyihalar kaldı

Bundan maada meclis çarşamba günü tatil kararı vereceğine göre bu iki gün zarfında müzakere ve intacı mukarrer lâyihalar şunlardır:

Matbuat, muamele vergisi, jandarma efrat ve küçük zabitanı lâyihası, Türkiye - Rusya arasında aktedilen bahrî teslihatın tahdidine dair mukavelenin tasdikı lâyihası, şurayi devlet teşkilâtı lâyihası,

Muamele vergisi

Muamele vergisi lâyihası muhtelit encümende aldığı son şekillere göre 10beygir kuvvetini ve 10000 liralık ciro esası tesbit edilmiştir. Bu mikdarlardan fazla beygir kuvveti ve cirosu olan müesseseler vergiye tabi olacaklardır. İptidaî mevat ise vergiden tamamen istisna olunacaktır.

Şurayı devlet lâyihası

Surayı devlet lâyihası da muhtelit encümende yeni şeklini almıştır. Bu şekle göre şura azalıklarının adedi aynen muhafaza edilecek, ancak her dairesinden aza almak suretile deavî dairesine bir ikinci daire teşkil olunacak ve bundan maada memurin kanununun tatbikatından doğan davalara bakmak üzere devair rüesasından terekküp edecek bir heyet teşkil olunacaktır. Şurayı devlet deavî dairesi reisi Fuat Bey temyiz azalığına tayin olunmuştur. Bu suretle Şurayı devlette bir daire riyaseti daha inhilâl etmiştir.

Muhtelit Encümen azasından Asım ve Vasfi Raşit Beyler

Matbuat kanunu lâyihası

Matbuat kanunu lâyihası üzerinde komisyon tetkikatını ikmal etmiştir. Muhtelit encümen öğleden sonra içtima ederek lâyihayı müzakereye başlamıştır. Encümen icap ederse gece de mesaisine devam ederek tetkikatını ikmal edecek ve bu suretle lâyihanın çarşamba içtimamda müzakeresi temin olunacaktır.

Komisyonun yaptığı tadilâta göre gazete çıkarmak için dipozito vermek usulü ilga edilmiştir. Lâyihanın heyeti umumiye de müzakeresinde bazı hatiplerin söz alacakları anlaşılıyor. Bu meyanda müstakil meb'uslardan Sırrı Bey "İzmit"in matbuatı tenkit edeceği de şayidir.

Dahiliye encümeni reisi Cemil Bey (Tekirdağ)

Intiharlar Çoğaldı

3 kadın bir erkek dün intihara teşebbüs ettiler..

Kadınlardan birisi hastanede öldü..

Madam Carmell

Son günlerde intihar vak'aları yeni baştan çoğalmakta,zabıta raporlarında her gün bir kaç intihar vak'asına tesadüf edilmektedir. Hele son günlerdeki ölüm teşebbüsleri nazarı dikkatı celbetmeğe başlamıştır. Dün de üç intihar teşebbüsü ol-

(Devamı 6 ıncı sahifede)

Matbuat Celsesi

Bu tiynette olanların maskeleri bir zaman sonra yavaş yavaş yüzlerinden düşmeğe başlıyor. Hürriyet müsaavt mefhumlarını kendilerine sır yaparak memleketi yeni bir badireye sürükledikleri anlaşılıyordu. Birer birer maskeleri aşağı düşünce altında kin, garez ve hırstan mürekkep korkunç bir çehre görünüyor

(Devamı 5 inci sahifede)

Politika

Falih RIFKI

"YARIN,, IN CÜNBÜŞÜ

"Yarın,, gazetesi, ilk sahifesinde, büyük harflerle haber vermektedir: "Prim kanunu kalkmıştır. Prim alanlar fırka ve hükûmet gazeteleri idi.,,

İstanbul'da Akşam, Milliyet, Cümhuriyet ve Vakit, Ankarada Hâkimiyeti Milliye ve İzmirde gene bir iki bizim gazetemiz.

Hain Oruç sevinç arasında şunu da diyor: "Gazetelere verilen binlerce liralık primin kaldırılması dün halk üzerinde iyi tesir bırakmıştır.,,

Üç sene için neşrolnan prim kanunundan yalnız fırka gazetelerinin istifade etmelerine sebep, yeni yazının kabulü sırasında yalnız bu gazetelerin çıkmakta olması idi.

Fakat hain Oruç

— Biz primi reddetmiştik, diyor.

Bir kalp meteliğe vicdanının tersini yüzünü satan hain Oruç'un bu öğünüşüne nasıl can yanmaz?

Oruç'un bir derdi daha var: Fırka gazetelerine hükûmet tarafından ilân verdirmemek. Müzayede münakasa ve tasarruf, bütün demagoji zarlarını ortaya atıyor. Eğer buna da bir imkân bulunabilirse, "Yarın,, ile matbuat bahsinde büyük bir ihtilâfımız kalmıyacaktır.

Ve geriye, Halk Fırksının dağıtılması, hükûmetin düşürülmesi gibi bir takım küçük pürüzler kalmış olacaktır.

Cephemizi koruyalım.

* * *

CEPHEMİZİ KORUYALIM

Muhalif gazeteler, cümhuriyetçiler cephesini içinden karıştırmak, siperlerini biribirine düşürmek, silâhlarını zayıflatmak için iyi bir çiftt tabyası yapmaktadırlar.

Halk Fırkasının müessesele-rini korur görünüp.

Bugün "Akşam,,a,
Yarın "Hâkimiyet,, e,
Öbürgün "Cümhuriyet,, e,
Daha öbürgün "Milliyet,, e,

(Devamı 6 ıncı sahifede)

Perşembe

Ermeniler

Suryede müslümanlara yapılmış olan mezalime dair A. H. Beyin vesikalara müstenit yeni eseri

Ermeniler

Serlevhasile perşembe gününden itibaren "Milliyet,, sütunlarında neşredilecektir..

Perşembe

Büyük sıhhat şurası Ankarada toplandı ve mesaisini bitirdi. Resmimiz şuranın içtimaı esnasında alınmıştır

İSTANBULUN İLK GÜNLERİ

No : 66 — Yazan : M. Yavuz

Mora'dan çok fena haberler geliyor!

Selânik Rumlarını heyecana veren bir içtimada Venedikliler en büyük rolü oynuyorlardı..

Büyük şehirlerde yapılan ve büyük masraflarla günlerce devam eden izdivaç ve sünnet düğünlerinin sahip ve müretti plerinden ağır vergiler almak için yeni nizamlar vazetmişti.

«— Bu vergiler, sefaleti âşikâr köylere tevzi edile!»

Diye emretmişti.

Sultan Mehmedin bu iradesi İstanbul, Edirne, Bursa, İzmir gibi büyük şehirlerde kolaylık ve memnuniyetle tatbik edildiği halde (Selânik) te, bilhassa Venedikli tacirler tarafından hoşnutsuzlukla karşılaşmıştı.

Bunun gibi birçok sebepler Selânik Rumlarını da harekete getirmişti.

Bir gün Venediklilerin içtima gâhı olan büyük çarşıda toplanan rum tacirleri,Moradan fena haberler aldıklarını, Türklerin o havalideki Rumları imhaya başlıyacaklarını söylediler.

Halbuki, bu hâdise tamamile Venedikliler tarafından uydurulmuştur.

Selânik Rumları o gün fevkalâde galeyane geldikleri ve çarşıdan geçmekte olan Yusuf Beyi sopa ile yaraladılar.

Yusuf Bey, Sultan Mehmedin çok sevdiği kahramanlardan biriydi.. yarasından kanlar akarak sahilde bir Venediklinin kayığına iltica etmişti.

Venedikli, o gün zaten İstanbula hareket edecekti. Bunu, padişaha hülûl etmek için güzel bir vesile addetti. Yusuf Beye:

— Sizi kurtarmak için [illegible] Dedi.

Denizde hava bulamadılar.

On dört günde İstanbul limanına gelebildiler.

Yusuf Bey, göğsündeki yarasını deniz suyu ile yıkayarak tedavi etmişse de, yaranın verdiği ıstırap Yusuf beyi zayıf düşürmüştü.

Yusuf Beyi doğruca saraya götürdüler.

Sultan Mehmet, Selânik hâdisesini Yusuf Beyin ağzından işitince çok müteessir olmuştu.

Ali Paşayı çağırdı ve Selânik'teki rumların tedibine memur etti. Yusuf Beye Haliçte bir köşk verdi:

— Yaran kapanıncaya kadar burada istirahat et!

Dedi .

Sultan Mehmedin fikri, Selânik'e tekrar Yusuf Beyi göndermekti.

O günlerde padişahın Venediklilerle arası çok açıktı.

Sultan Mehmet, Karadenize Venediklilerin silâh ve erzak kaçakçılığı yaptığını biliyordu.

Bunun önüne geçmek için şiddetli tedabir ittihaz edilmişti .

Venedikliler bu tedabirden mânen ve maddeten müteessirdiler. Venedik elçisi her gün saray kapısından ayrılmıyor, padişahın merhametini isticlâba çalışıyordu .

Yusuf Bey hâdisesi, Venedik elçisi için kaçırılır bir fırsat değildi.. derhal padişahın huzuruna çıktı:

— Şevketlim, dedi, Yusuf Beyi bir Venedikli kurtarmamış olsaydı, çok sevdiğiniz bu kahramanın yeryüzünde mezarı bile kalmıyacaktı. Venedikliler türklere karşı hiç bir zaman fedakârlık göstermekten çekinmezler. Halbuki siz, bize karşı çok şiddetli davranıyorsunuz. Tabaamız bu yüzden çok mustarip ve müteessirdir.

Sultan Mehmet, Siniyor (Kontarina) nun gemilerine vazedilen sıkı muayene usulü refedilsin!

Dedi .

Bu irade derhal liman, Hisar ve donanma kumandanlarına tebliğ edildi .

Sinyos Kontarino bu neticeden çok memnundu. Aylardanberi devam eden siyasî ve gizli mücadeleden müsbet bir netice elde edemiyen Venedik elçisi, Yusuf Bey hâdisesi üzerine, bütün emellerine muvaffak olmuş addediyordu.

Romaya:

"— Kilise kampanaları siyasî muzafferiyetimizi tes'it ve ilân etsin!,,

Diye haberler göndermişti.

Floransa ruhanî meclisi, Papanın en büyük altın salip nişanile elçinin taltifine karar vermişti.

Sinyor Kontarino İstanbul sokaklarında, Fatih gibi, mağrur ve başı yukarda geziyordu. [illegible] taltif edilmişken, bilâhara türk donanmasında kendisine bir hizmet verilmişti .

Sinyor Kontarino, vaziyetin, kendisi için herşeyi yapabilmeğe müsait olduğunu anlayınca prenses (Eleni) nin saklandığı eve serbestçe gidip gelmeğe başladı.

Artık, saray adamları, prenses Eleni'yi aramaktan vazgeçmişlerdi .

Eleni'nin saray bahçelerindeki su mahzenlerinden birine atılarak boğulduğuna hükmedilmişti. Hattâ Sultan Mehmet bile bu kanaatteydi .

* * *

Aradan iki ay geçmişti.

Hüsrev iyileşmişti.

Ali Paşa Selânik'te sükûn ve asayişi takrir ve tesis ederek avdet etmişti .

Sarayda Bizans dilberlerinin iştirakile eğlenceli bir hayat başlamıştı. Her gece, bahçede yeni bir çiftin izdivacı tes'it ediliyordu.

Sultan Mehmet, maiyetindeki delikanlılar güzel Bizans kızlarile evleniyordu.

Sarayda prenses Eleni'nin ismi bile unutulmuştu. Onu Hüsrevden başka hatırlayan kimse yoktu.

Hüsrev, Eleni'yi unutamıyordu:

(Bitmedi)

HARİCÎ HABERLER..

Paristeki müzakereler bitti ve M. Laval bir tebliğ neşretti

Fransızlar malî teminat ve siyasî sükûnu temine hâdim tedbirler ittihazında ısrar ettiler

Paristeki bu müzakerelerden kat'î bir netice hâsıl olmadı

Nazırlar Londra içtimaında hazır bulunmak için Paristen ayrıldılar

M. Brüning Fransa tarafından talep edilen on senelik siyasî moratoryomu reddetti

PARIS, 19 A.A. — M. Briand, M. Laval, M. Flandin, M. Piétri, M. Berthelot ve refakatlerinde Almanya sefareti müsteşarı bulunan M. Brüning ile M. Curtius, yanında M. Manzoni olduğu halde M. Grandi, M. Stimson, M. Mellon, M. Edge, M. Henderson, M. Tyrrel, M. Hymans, M. Francqui, Belçika sefiri M. Gaiffier d'Hestroi, Japonya sefiri saat 10 da dahiliye nezaretinde başlıyan konferansa iştirak ettiler.

Sabahki müzakereler

PARIS, 19 A. A. — Sabahleyin vuku bulan beynelmilel mükâlemeler esnasında M. Laval, bu son günlerdeki beynelmilel müzakereler hakkında izahat vermiştir. M. Brüning, Alman buhranı hakkında malûmat ve izahat vermiş ve memleketini kurtarmak için ittihazı arzu olunan tetbirlerden bahsetmiştir. M. Stimson, M. Henderson M. Grandi, M. Hymans ve Japon sefiri, hükûmetlerinin Almanya'ya muavenet etmek imkânlarını memnuniyet ve hüsnü niyetle tetkik edeceklerini söylemişlerdir. Mumaileyhim, müttefiken Fransız - Alman müzakeratının mes'ut bir neticeye iktiran edeceğine itimatları olduğunu beyan etmişlerdir.

M. Laval'in talebi üzerine Almanya ve iktısadî Alman buhranının tetkiki ile işgal etmesi müttefiken kabul ve tasrih edilmiştir. Konferansın nihayetinde M. Laval, Alman nazırları şerefine bir ziyafet çekmiştir. Sabahki konferansa iştirak etmiş olan bütün zevat bu ziyafette hazır bulunmuştur.

öğleden sonraki müzakereler

PARIS, 19 A.A. — Saat 16,05 de Fransız ve Alman nazırları arasında başlamış olan müzakerelere saat 18,30 da henüz devam edilmekte idi. Hey'etler iki memleket arasındaki münasebata dair olan müşterek tebliği ihzar etmekte olduklarından bu müzakerelerin pek yakında biteceği zannolunuyor. Tebliğ, hemen matbuata verilecektir.

Matbuata verilen tebliğ

PARIS, 19 A.A. — Saat 22 de başvekâlet dairesine avdet eden M. Laval, matbuata aşağıdaki tebliği vermiştir:

Alman başvekili, geçenlerde bir telgraf çekerek iki memleket arasındaki münasebetlerin islâhına beraberce çalışmak çarelerini aramak maksadile Fransa hükûmet ile doğrudan doğruya temasta bulunmak arzusunu izhar etmiş idi. Hükûmet reisi, hemen cevap vererek böyle bir mülâkatı memnuniyetle derpiş etmekte bulunduğunu ve bu mülâkatın Almanya'nın malî ve iktısadî vaziyeti üzerinde tesir icra etmiş olan vukuat ve akisleri diğer memleketlerde hissedilen mezkûr vaziyet dolayısile tam zamanı olduğunu bildirmiştir.

Binnetice, İki memleket mümessilleri 18 ve 19 temmuz 1931 tarihinde Paris'te toplanmışlardır. Mümessiller, bu mülâkatın ehemmiyeti hususunda mutabık kalmışlar ve itimat esasına müstenit bir teşriki mesainin mukaddemesine alâmet olması lüzumunu tasdik etmişlerdir. Alman başvekili, memleketin muztarip bulunduğu buhranın muhtelif safhaları hakkında izahat ve tenviratta bulunmuştur. Bu buhranın vahametini kabul ve teslim eden Fransız murahhasları, bazı malî teminat itası ve siyasî sükûnu temine hadim birtakım tedbirler ittihazı kaydile, beynelmilel bir kadro dahilinde malî bir teşriki mesainin esasatını bilâhare münakaşaya amade olduklarını beyan etmişlerdir. Fransız ve Alman mümessilleri, aralarında iktısadî siyaset sahasında müessir bir teşriki mesaide bulunmağa müsait olacak şeraitin, imkân dairesinde, ihdası arzusunda bulunmak istediklerini bilhassa ehemmiyetle beyan etmişlerdir. Kredi ve itimadın br sükûn ve emniyet muhiti dahilinde yeniden teessüs edebilmesi için mesailerini tevhit etmeleri lâzımlığına mutabık kalmışlardır.

10 senelik moratoryom

PARIS, 19 A.A. — Bugün öğleden sonra Fransızlarla Almanlar arasında yapılan mükâlemelerden kat'i bir netice hâsıl olmamıştır.

Meselâ Fransızlar tarafından Fransa'nın istikraza veya Almanya ya açılacak kredinin karşılığını temine iştirak etmesi için şart olarak ileri sürülen teminat henüz müzakerata zemin teşkil etmemiştir. Bu mesele ile de Londra konferansı meşgul olacaktır. M. Laval'in riyasetinde bulunacak ve M. Briyan ile, M. Flandin, M. François Poncet'den terekküp edecek olan Fransız heyeti, Londra'da Fransa'nın her türlü yardımda bulunması için mutlak surette şart olarak ileri sürdüğü teminatı elde etmek için ısrar edecektir.

Bütün bu vaziyetlerden Fransız - Alman mükâlemelerinin beyhude olmuş olduğu neticesine vâsıl olmak doğru değildir. Bilâkis, bu mükâlemelerin neticesi iki memleket arasındaki münasebatı bilâhare teshil etmek olacaktır. M. Brüning, Fransa tarafından talep olunan 10 senelik siyasî moratorium gibi bir taahhüt altına giremiyeceği mütaleasında bulunduğundan her iki taraf Fransız - Alman teşriki mesaisinin tedrici surette inkişafı leyhinde esasa müteallik müşterek bir beyanname neşrile iktifa edeceklerdir.

Herkes Londra'ya gidiyor

PARIS, 19 A.A. — Saat 16 da Paris'ten ayrılacak olan M. Henderson müstesna olmak üzere Londra konferansına iştirak edecek olan bütün murahhaslar Londra'ya yarın hareket edeceklerdir. Fransız heyeti murahhasasının kimlerden terekküp edeceği bugün resmen taayyün edecektir.

M. Stimson Londra'da

LONDRA, 19 A.A. — M. Stimson ile M. Henderson saat 23 e doğru Londra'ya gelmişler ve başvekil M. Mac Donald ile Fransa'nın Londra sefiri ve birçok mühim şahsiyetler tarafından karşılanmışlardır.

Sermayelerin kaçmasına karşı kararname

BERLİN, 19 A.A. — Alman hükûmeti sermayelerin kaçmasına mâni olmak için bir kararname neşretmiştir. Bu kararname 10 maddeyi ve birçok tali kısımları ihtiva etmekte [illegible] şunlardır:

Hükûmet tarafından tesbit edilecek bir tarihten itibaren altı aydan beri Almanya'da bulunan veyahut ecnebi memleketlerde ikamet eden her Alman mükellifi İmperatorluk bankasına veya bu bankadan döviz ticareti yapmak için vekâlet almış olan bankalara müracaat ederek ellerinde bulunan ve üzerlerinde ecnebi parasile tediye edileceği muharrer bulunan bütün esham ile alacak senetlerinin miktarını bildirmeğe mecburdur. Bu ahkâma muhalefet, şayet ihmal neticesi ise hapis cezasile tecziye edilecek kastî ise azami 10 sene nef'i istilzam edecektir. Bu kararname ahkâmına mihalefet eden kimseden hatsiz nakti ceza alınabilecektir. Eshamı müsadere olunacaktır.

Varidatları muayyen bir miktarı tecavüz eden mükellefler, bir muhasebe tutmağa ve her sene servetlerinin bir müfredati defterini tanzim etmeğe mecbur olacaklardır.

Italya etrafında

Deniz tayyarelerinin seyahati devam ediyor

PALERMO, 19 A. A. — İtalya etrafında yapılmakta olan deniz seyyahatına iştirak eden tayyarelerden 5 tanesi Palermo'ya gelmiştir. Tayyareciler ehali tarafından hararetli bir surette alkışlanmışlardır.

Bu merhale için muayyen mesafe Colombe tarafından 6 saat 17 dakika 10 saniyede, Meheri tarafından 6 saat 41 dakika 4 saniye, Pess tarafından 7 saat 5 dakika 55 saniye, Musier tarafından 8 saat 13 dakika 12 saniye, De Amgeli tarafından 7 saat 23 dakika 8 saniyede katedilmiştir.

Paris dişçilik kongresi

Pariste ağustosun birinden sekizine kadar devam etmek üzere beynelmilel sekizinci dişçilik kongresi toplanacaktır. Bu kongreye iştirak etmeş üzere bugün vapurla diş tabibi Halil İlyas Bey ve diğer bazı diş tabipleri Fransaya hareket edeceklerdir.

Kongreye muhtelif etütlerin netice ve nümuneleri arzolunacaktır.

SON DAKİKA

Lise ve muallim mekteple[illegible] müdürleri kongresinin kararl[illegible]

ANKARA, 20 (A.A.) — Lise ve muallim mekteple[illegible] dürleri kongresinde konuşulan ve intaç edilen meseleler [illegible] dır:

Muallim mekteplerine alınacak talebenin mümkün [illegible] kadar memleketin her tarafından seçilmesi ve köy çocuk[illegible] tercih edilmesi,

Muallim mekteplerine şerait ve muhitin hususiyetleri[illegible] nihari talebenin kabul edilmesi ve fakat mesleki istidatsı[illegible] rülenlerin derhal mekteplerden alâkaları kesilmesi,

Muallim mektepleri mezunlarının tevziinde bu mezu[illegible] sıhhî, ailevî vaziyetleri nazarı itibara alınmak şartile arzu[illegible] terviç edilmesi ,

En mütekâmil muallimlerin tercihan muallim mektep[illegible] tayin edilmesi,

Kongre ayni zamanda tedris ve terbiye meselelerinde [illegible] teşekkülleri ve ders saatleri haricind talbe meşguliyetele[illegible] teplerde spor ve izcilik teşkilâtı, mekteplerde kütüphane[illegible] buratuvarlar işleri üzerinde müzakerelerde bulunulmuş [illegible] faaliyetlerin inkişaf ve devamı için tedbirler almış ve kız [illegible] yesi ve kızlara mahsus dersler üzerinde kararlar varmiştir.

Tınaztepe muhribi denize indiriliy[illegible]

ROMA, 20 (A.A.) — Türkiye hesabına inşa edilmekte [illegible] Tınaztepe Topido muhribi yakında denize indirilecektir.

Türk tarihi tetkik encümeni reisinin tetkik[illegible]

ANKARA 20 (A.A.) — Türk tarihi tetkik encümeni rei[illegible] Riyaseticümhur kâtibi umumîsi Tevfik ve cemiyetin umum[illegible] tibi Reşit Galip Beyler hafriyat yapılmakta olan Alışarda[illegible] kikatta bulunmak üzere yarın Ankaradan ayrılacaklardır.

Edirnede sanayi sergisi açıldı

EDİRNE 20 (A.A.) — Bugün saat 17 buçukta şehrimiz[illegible] yi sergisi açıldı. Sergiye pek büyük bir rağbet vardır.

Macar Meb'usan meclisi açıldı

PEŞTE, 20 (A.A.) — Yeni intihap olunan Meb'usan Me[illegible] bu gün ilk içtimaını aktetmiştir.

Bankaların önündek[illegible] kalabalık azaldı

Hükûmetin bonolar mukabilind[illegible] verdiği para ile alman bankalar[illegible] dün de muntazam tediyat yaptıla[illegible]

Şehrimizdeki Alman bankaları dün hükûmetin bonolar mu[illegible] bankaları vasıtasile verdiği paranın mütebakisini de almışlar ve tediyatlarını tam bir intizam dahilinde yapmışlardır. Maamafih dün gerek Doyçe bank ve Doyçe Oryent banka mevduatını geri almak için müracaat edenler son bir kaç güne nazaran çok azdı. Müracaat edenlere de istedikleri nisbette tediyat yapılabiliyordu.

Perşembe günü Doyçe bank ve Doyçe Oryent bank direktörleri Ticaret müdürü Muhsin Beyi ziyaretle fena ve sıkışık vaziyetlerinin hükûmete bildirilmesini istemişlerdi. Ticaret müdürünün derhal ve mufassalan çektiği telgrafa dün cevap gelmiş ve bankalara tebliğ edilmiştir. Gelen cevapta bankaların hükûmetin azamî yardımda bu[illegible] ğu kaydedilmekte ve [illegible] iki bankaya 3,300,000 lira[illegible] bonolar mukabilinde verilec[illegible] kaydedilmektedir.

Dün Doyçe Oryent bank[illegible] nolar mukabilinde 344,000 [illegible] almış, İzmir şubesine de 1[illegible] bin lira göndermiştir. Doy[illegible] bank elindeki bonolarla de[illegible] 444,000 lira alabilecektir. D[illegible] çe bank emrine verilen 1,3[illegible] bin lirayı dün tamamen çek[illegible] tir.

Yaptığımız tahkikata na[illegible] ran Doyçe Oryent bank [illegible] bir hafta zarfında memleke[illegible] mizde kaydettiği sekiz milyo[illegible] liranın 4,5 milyonunu iade [illegible] miştir. Doyçe bank ta 2,5 m[illegible] yon lira tediye etmiştir.

Tapu ve kadastro mektebi

Tapu ve kadastro tatbikat mektebinin bir senelik tahsil müddeti iki seneye iblâğ edilecektir. Bu seneki talebe ikinci sınıfa terfi ettikten sonra birinci sınıf için yeniden talebe kabul edilecektir.

Halen mektebin riyaziye, ve hukuk şubelerinde yüze yakın talebe vardır .

Tapu kayıtları

Tapu kayıtlarının kanunu medenî ahkâmına göre emlâk sicil defterlerine geçirilmesine yakınlarda başlanacaktır.

Çankırıda su fe[illegible]rşiya[illegible]

ÇANKIRI, 20 A.A. — Çank[illegible] kasabasına getirilmiş olan yeni [illegible] yun kasaba dahili demir boru fe[illegible] yatı bugün ihale edilmiştir. Ter[illegible] havuzlarından tazyik ile şehrin [illegible] tarafına verilen su ile yangın dep[illegible] ları da doldurulacaktır. Şehrin m[illegible] teaddit yerlerinde yangın için dep[illegible] lar vücude getirilecektir. Demir b[illegible] rular kâmilen gelmiştir. Müteahh[illegible] bu hafta içinde işe başlıyacaktır.

İzmirde yaz tatili

İZMİR, 20 A.A. — Şehrimiz[illegible] adliye yaz tatili başlamıştır.

Haftalık Edebî musahabe

Gençlik ve demokrasi

Falih Rıfkı'nın yeni çıkan ufacık kitabı (1), her sahifesi insanı düşünmeğe davet eden bir eserdir. İlâncı münekkitlerin, hemen hemen her kitap hakkında kullandığı ve bunun için artık bir şey ifade etmiyen bu sözleri yazmadan evvel, hayli tereddüt ettim. Fakat umumî harp biter bitmez Avrupa'da başgösteren ve yavaş yavaş bize de sirayet etmekte olan bütün bir mücadeleyi hulâsaya çalışan bir kitap için onları tekrar etmemek kabil miydi?

Hâlâ bir kitap halinde çıkmamış olan Brezilya seyahati, bir gazeteci, yani gördüklerini olduğu gibi, hüküm vermeden, onların içine karışmadan hikâye etmek istiyen bir adamın kalemi ile yazılmıştı. Doğrusu o, başka türlü de olamazdı. Fakat, vereceği netice yalnız Avrupa'nın değil, bütün dünyanın mukadderatına yol gösterecek bir cereyana kapılmış, onun prensipleri için çarpışan memleketlerden bahsederken bi taraf kalmağa imkân var mıdır? Bugün İtalya'dan, Rusya'dan, hattâ Amerika'dan bahsedecek her insan, onların lehinde veya aleyhinde bir taraf iltizamına mecburdur. Bunun içindir ki Falih Rıfkı'nın, Mussolini'nin İtalya'sı hakkında yazdıkları bir seyahatname olmaktan çok uzaktır; yakında neşrolunacağı söylenen Rusya hakkındaki kitabı da hiç şüphesiz buna benziyecektir.

Bu gazetede, daha bir ay evvel parça parça neşredilmiş olan Faşist Roma'nın neler ihtiva ettiğini, karilerimize saymağa hacet yoktur. Onu, bugünkü İtalya"nın hali, iktisadi vaziyeti, edebiyatı, san'ati hakkında malûmat almak için okumağa kalkışanlar, onda istediklerinden hiç bir şey bulamıyacaklardır; bu bir istatistik cetveli, hakikati olduğu gibi veya biraz tağyir ederek aksettirmeğe çalışan bir ayna değildir. Bu bir müdafaaname, bir iddianamedir; bugünkü dünya gençlerinin büyük bir kısmının "manifeste,, sidir.

O gençler kimlerdir ve ne istiyorlar? 1914 senesinden evvelki fikirlerin, dünyanın en müthiş boğuşmasına müncer olduğunu gören, evleri, köyleri yakılan ve artık güzel sözlere, gürültüye papuç bırakmak istemiyen adamlardır. 1918 den, yani 13 seneden beri, ne istediklerini henüz kat'iyetle kestiremediler; Falih Rıfkı: "Faşizm (...) cemiyetin bütün yeni inkişaflarının peşinden gitmeyi, lüzum oldukça değişmeyi, usul, fikir ve karar değiştirmeyi tabii sayar,, diyor. Bu sözleri, eskiden reddettiklerinin bir kısmını yavaş yavaş kabul etmiş olan Bolşevizm için de hemen hemen aynen kullanabilirsiniz. Zaten, tam bir karar verememelerine hayret etmemelidir. Başka türlü olabilir miydi? Biribirinden o kadar ayrı meselelerle karşılaştılar ki! Birçok müesseselerin yıkıldığını gördüler; halbuki bunların sağlamlığına iman etmişlerdi; artık kendi kuracaklarının sağlam olmasını istemeleri ve bunun için de her yeni itiraza, bazan tevekkül, ekseriya öfke ile ehemmiyet verip yol değiştirmeleri tabiî değil miydi?

Vakıâ nereye gideceklerini tamamile bilmiyorlar ve içlerinde, biribirininkine büsbütün zıt istikametler tutmuş olan gruplar var; reisleri başka başka; kimi milletleri inkâr edip sınıfı ile öğünüyor; kimi sınıfları kaldırmağa çalışıp milleti ile iftihar ediyor; kimi maziden örnek almağa çalışıyor; kimi yalnız istikbale bağlanıyor. Fakat nefret ettikleri şeyler de ittifak var; hepsinin, kendilerine baş düşman bildikleri şey "bourgeoisie,, dir. İçlerinde bunu itiraf etmiyenler var, meselâ Faşistler; fakat kulak asmayın, onlar da bugünkü "bourgeoisie,, yi meydana getirmiş olan fikirlerin, 1789 ihtilâlinin aleyhindedir. İşte asıl müşterek düşman: Fransız ihtilâli. Bir kısmı (Rusya) onu takdis etmekle beraber neticesine; bir kısmı da (İtalya) neticesini korur gibi gözükmekle beraber esasatına aleyhtar. İtalya müsavatı, Rusya da hürriyeti, cemiyetin en büyük düşmanı sayıyor. Mussolini bir gün: "Medeniyetin gayesi, mümkün olduğu kadar müsavatsızlıklar yaratmaktır,, diyordu; hürriyet hakkında düşündükleri de malûmdur: "Şehirleri, köyleri gezdim; ekmek, papuç istiyen gördüm amma hürriyet istiyene rasgelmedim.,,

Hürriyet ve müsavat fikirleri reddedilince de 1789 ihtilâlinde ve onun eseri olan "bourgeoisie,, de serilecek bir şey bulunmaz.

Hukuku beşer beyannamesi'nin ilk maddesini hatırlarsınız: "Her insan, hür olarak doğar.,, İtalya ve Rusya bir ağızdan soruyor: Ya cemiyet? Bütün bu gençlerin geçirdiği buhran, her insanın hür olarak doğurduğu hükmünün yarattığı kuyalara karşı bir aksülâmeldir.

Bir çok bediiyatçılar, bazan san'atin hayatı, bazan da hayatın san'atı takip ettiğine kanidirler. Halbuki büyük cereyanların daima kendinden evvel gelmiş san'at hareketlerin de hız aldıkları muhakkaktır. Hürriyete, müsavata, hâsılı bu iki esasın bir arada teşkil ettikleri demokrasiye ilk darbeyi san'at vurdu. Demokrasi, kemiyetin keyfiyete galebesi demekti; bir san'atkârı da en ziyade sinirlendiren şey işte bu galebedir. Her insan hür olarak doğar

(1) Faşist Roma, Kemalist Tiran ve kaybolmuş Makedonya, 1 cilt (Hâkimiyeti Milliye matbaası).

Buğday müstahsillerinin vaziyeti endişe uyandırıyor..

Ekonomi

Bu ne biçim ticaret ve sanayi odası?

Açılacak ticaret ve sanayi sergisine para vermek istemeyor

Sanayi birliği tarafından geçen ve evvelki seneler Galatasaray'da açılan yerli mallar sergisine Ticaret odası tarafından da ikişer bin lira yardımla iştirak edilmişti. Fakat bu seneki sergiye Oda her nedense hiç bir yardımda bulunmak istememekte ve buna sebep olarak da Oda bütçesinin mütevazin olduğunu göstermektedir. Halbuki bundan bir müddet evvel Oda meclisinde bu mesele üzerinde görüşülmüş ve bir çok münakaşalardan sonra, eğer sergi açılır ve lüzum hâsıl olursa, yardımda bulunulmasına karar verilmişti.

Ticaret odasının şimdi bu şekilde hareket etmesi Sanayi birliğini ve sanayi erbabını çok müteessir etmiştir. Maamafih birlik Odaya tekrar müracaatla Odanın ayni zamanda Sanayi odası olduğunu hatırlata caktır.

İzmir ihracat fiatleri üzerinde tenzilât

İZMİR, 20 A.A. — Ecnebi vapur kumpanyaları ile yapılmakta olan İzmir ihracatı kumpanyaların yaptıkları bir anlaşma yüzünden ihracat mahsulleri yüksek fiatla nakledildiklerinden dünya piyasalarında diğer yerlerde yetişen mahsulâta rekabet edemiyecek vaziyete düşürülmüştür. Hiç olmazsa Yunan mahsulâtını sevkettikleri ucuz tarife üzerinden mahsulâtımızın da nakilleri hususunda şimdiye kadar yapılan teşebbüsat ve müracaat müsmir bir netice vermemiş binaenaleyh bu elim vaziyet senelerce devam edip gitmiştir. Bu defa hükûmetin teşebbüsü ile İzmire gelen Norveçte müteaddit vapur şirketleri sermayedarlarından M. Lorencen ve Melen cin ihracat tacirlerimizle yaptıkları mukavele neticesinde ihracat mahsullerimiz pek ucuz bir tarife ile ihraç ve sevkedilecektir. Bu tarifeye nazaran şimdiye kadar sevkedilen incir ve üzüm mahsulünün beher tonundan 40 şilin alınmaktaidi. Bundan böyle Norveçliler 15 şiling alacaklardır. Tarife bu senenin ihracat mevsiminde tatbik edilecektir.

Alman malî buhranının İzmirdeki tesiri

İZMİR, 20 A.A. — Almanyanın geçirmekte olduğu malî buhranın İzmirde yalnız bir Alman bankasının müşkil bir vaziyete düşmesinden başka bir tesiri görülmemiştir. Piyasada hiç bir tahavvül yoktur. Döyçe Oryent Bank'ta parası olanlar bankaya müracaat ederek mevduatlarını istemekte ve yüzde 20 den 40 ve bir aralık 50 ye kadar çıkan bir nisbet üzerinden paralarını almaktadırlar.

Banka şimdiye kadar 633,600 lira sahiplerine iade etmiştir. Bankaya tevdiat yekûnu 1 milyon 800 bin lira olup bankanın piyasadaki parası ise 2 milyon lirayı mütecavizdir.

Kambiyo Borsası

Isterlin	1030,00	Kuron	15,92,00
Dolar	0,47,02	Şiling	3,36,40
Frank	12,00,00	Pezeta	5,05,40
Liret	9,01,00	R. mark	1,99,60
FrankB.	3,38,00	Zloti	4,20
Drahmi	36,42,00	Pengü	2,71,10
Frank İ.	2,42,10	Ley	79,32
Leva	65,10,	Dinar	26,76,00
Florin	1,16,87	Çervoneç	1088

Borsa harici	Altın	913,00
	Mecidiye	53,50
	Banknot	264,00

Esham ve Tahvilâtın nevi

İstikrazı dahili	87,00
Düyunu muvahhade	66,75
İkramiyeli Demiryolları	3,50

T. Odası kooperatifi

Ticaret odası memurları dün saat 18 de oda salonunda bir umumî içtima daha yapmışlar ve tesis edilmekte olan yeni kooperatifin nizamnamesinin tetkikine devam edilmiştir.

Ticaret odası memurin kooperatifinin nizamnamesi yüz bir madde olduğu için bu tetkikin bir az uzun süreceği tahmin edilmektedir.

Ticarete girenler ve terki ticaret edenler

Ticaret odası son üç sene zarfında yeniden ticarete girmiş veya terki ticaret etmiş müessesat, eşhas ve şirketler hakkında bir istatistik hazırlamaktadır. Oda iflâs eden tüccarın esamisile beraber bunları neşre decektir.

Italya Ruslardan buğday alıyor

Aldığımız malûmata nazaran, İtalya hükûmetile Sovyet Rusya arasında, ticarî mahiyette, fakat çok mühi mbir mukavele aktedilmiştir. Bu mukaveleye nazaran, İtalya Rusyadan bu mevsim sonunda iki yüz bin ton buğday mübayaasını taahhüt etmektedir.

Buğdaycıların Bir teşebbüsü

Eskişehirden bir hey'et Ankaraya gitti

ESKİŞEHİR, 20 (Telefonla) — Bugün şehrimizde yapılan bir içtimada buğday istihsali meselesi ve buhran etrafında müzakerat cereyan etmiştir. Neticede köylü ve tüccarın vaziyetlerini arzetmek üzere bir hey'etin Ankara'ya gitmesine karar verilmiştir. Hey'et Ankaraya hareket etmiştir.

Mısıra tütün ihraç edebilecek miyiz?

Artüvin ve Trabzan tütünlerimizin son seneler zarfında büyük bir mahreçsizlik sıkıntısı çekmekte olduklarını müteaddit defalar yazmıştık. Bu tütünlerin umumî harpten evvel ihraç edildikleri Mısır piyasası harbi umumî vesilesile kapanmış, Çin ve Japon tütünleri tütünlerimizin yerini tutmuştur.

Harpten sonra bir çok fedakârlık yapan tüccarımız 929 senesinde Mısıra beş milyon kilo kadar tütün satmışlardı. Bu seneden sonra Mısır hükûmeti Türk, Bulgar, ve Yunan tütünlerine, Çin ve Japon tütünlerine olduğu gibi, 100 Mısır kuruşu (bin kuruş) gümrük koydu, tabiî bizim tütünlerimiz daha ucuz olan Çin ve Japon tütünlerine rekabet edemediler ve Mısır piyasasını tamamen kaybettik.

Vakıa bu ağır resim ilk defa Mısır hazinesine bir mikdar varidat temin etti, fakat dünyanın her tarafına ihraç edilen Mısır sigaralarının satışını da azalttığı için, Mısır hükûmeti bir senede bir milyon Türk lirası ziyan etti.

Trabzon ve Artüvin tütünleri Mısır mahrecinin kapanması üzerine hükûmete müracaat ederek, müşkül vaziyette kaldıklarını söylemiş ve kendilerine yeni mahreçler bulunması hususunu rica etmişlerdi. Hükûmetimiz de bu müracaat üzerine Mısır hükûmeti nezdinde teşebbüsatta bulunmuştu. Memnuniyetle haber aldığımıza göre sigara ihracatının azalmasından esasen müşteki olan Mısır hükûmeti bu müracaatı hüsnü kabul etmiştir. Her halde 931 tütün rekoltesi tamamile idrak edildiği zaman bu mesele halledilmiş bulunacaktır. Çok müşkül vaziyette bulunan Trabzon ve Artüvin tütünleri bu sayede bir az kendilerini toplayabileceklerdir.

Sıhhat Şurası

Ankaraya giden doktorlar geldiler

Ankarada toplanan yüksek sıhhat şurası azası avdet etmişlerdir. Azadan Dr. Neşet Ömer Bey dün bir muharririmize şurâ hakkında demiştir ki:

— Yüksek sıhhat şurâsı dört gün deva metti. Ve Sıhhiye vekili Refik Beyfendi küşat ve riyaset etti. İçtimalarda mahakimden gelen bir çok tıbbî raporlar tetkik edilmiştir. Şurada görüşülecek meseleler tababete ait mesleki işler olduğu için efkârı umumiyeyi alâkadar etmez.,,

Misafir Bahriyeliler

Amerika sefiri yarın çay ziyafeti veriyor

Yarın Amerika sefiri tarafından Yeniköydeki ikametgâhında Amerika gambotları zabitanına bir çay ziyafeti verilecektir. Şehrimiz ekâbiri memurinile erkânı askeriyesi de çaya davet edilmişlerdir.

" Güzel kadınlar hakkında ,, konferans

Maarif vekâleti beden terbiyesi umum müfettişi Selim Sırrı Bey bu akşam radyoda "Güzel kadınlar hakkında,, mevzulu bir konferans verecektir. Selim Sırrı Bey badema her salı radyoda meslekî konferanslar verecektir.

Bir veznedarla bir tahsildar

Maliye müfettiş muavinlerinden Tevfik Bey İstanbul defterdarlığında bir veznedarla bir tahsildarı bir yerden rüşvet alırken cürmü meşhut halinde yakalamıştır. Her ikisi de tevkif edilmiştir.

Mahkemelerde

Talâtı niçin öldürdü?

Katil istintak dairesinde verdiği ifadeyi tamamen inkâr ediyor?

Yerebatanda Muhterem efendi sokağında bir ev, geçenlerde kanlı bir boğuşmaya sahne olmuş ve bu kanlı boğuşma Sarayburnu bahçesinde garsonluk eden Talât isminde bir gençin hayatına mal olmuştu. Talâtı öldürmek iddiasile zannaltına alınan Mehmedin dün Birinci cezada muhakemesine başlandı. Maznun zabıtada ve istintak dairesinde verdiği ifadeleri tamamen inkâr ediyordu.

Reis sordu:

— Nasıl oldu, bu iş?

Mehmet, sarı benizli, müteredit, ürkek tavırlı genç anlatmağa başladı:

— Talâtı canımdan çok severdim. Reis Bey hazretleri. Ben de anlamadım bu iş nasıl oldu..

O akşam, Talâtın üveybabası Hasan Ef. Niğdeden gelmişti. Talât, bana uğradı:

— Gel, bu akşam bizde rakı içelim! dedi. İşim olduğunu, gelemiyeceğimi söyledim. Dinlemedi. Beni zorla evine götürdü. Başladık içmeğe... amma ne içmek reis bey Hazretleri... hilâf olmasın, belki on şişe rakı içtik. Hiç birimizde ayakta duracak hal kalmamıştı. Hele Hasan Ef., deli gibi idi. Pencereleri yumruklamağa başladı. Talât, babasını bu halde görünce, bir iki söz söyliyecek oldu. Hasan Ef. dinlemedi, camları şangır şungur indirmeğe başladı. Talât, daha fazla sabredemedi, babasını sallasırt edip öteki odasına götürdü. Ben salonda, bunların biribirile ağız dalaşı yaptıklarını işitiyordum. Derken Talât, ters yüzüne döndü. Gözleri kan içinde idi. Yapma etme demeğe kalmadan bir tekme savurarak asma lâmbayı yere düşürdü. Oda birdenbire zifiri karanlık içinde kalmıştı. Ben korktum. Evden kaçtım. Ondan sonra ne olduğunu bilmiyorum.

— İyi amma zabıtaya verdiğin ifadede elime bir demir parçası geçirdim, Talâtın rasgele birkaç yerine sokup yaraladım! demişsin...

Maznun bu ifadesinin zorla alındığını iddiaya kalkıştı.

Muhakeme tetkikat icrası ve şahitlerin celbi için başka bir güne bırakıldı.

Hey'et toplanıyor

Beyoğlu hastanesinden 7000 liralık ihtilâsta bulunmakla maznun hastane muhasebe memurlarından İbrahim ve Hamdi Ef. ler dün Beşinci istintak hakimliğince isticvap edilmişlerdir.

Diğer taraftan hesabatın tetkiki için bir heyet teşkil edileceği söylenmektedir.

Yaz tatili başladı

Adliyede dünden itibaren senelik mutat yaz tatiline başlanmıştır. Dün ceza mahkemelerinden yalnız 1 inci ve 2 inci ceza mahkemeleri muhakeme ile meşgul olmuşlardır. Tatil müddeti esnasında Birinci ceza mahkemesi yalnız mevkuflu müstacel işleri elden çıkaracaktır.

Ağır ceza reisi Hasan Lûtfi Beyin riyasetinde bir encümen haftada iki gün toplanarak kadro ve memur intihabı işlerile meşgul olmaktadır.

Vilâyette

Vergiler

Yeni kanunların tebliğine başlandı

Yeni arazi vergisi kanunu defterdarlığa tebliğ edilmiş ve tatbikatına başlanmıştır. Dün de sayım kanunu yerine kaim olan hayvan vergisi kanunu gelmiştir. Müsakkafat vergisi kanunu yerine ikame olunan yeni bina vergisi iratları kanununun tebliği de beklenmektedir.

İdare hey'eti

İdare heyeti dün vali muavini Fazlı Beyin riyasetinde toplanmıştır. İskân ve teffiz muamelâtına ait itirazlar tetkik olunmuştur.

Kadın Mürşitler

Birliğin dünkü içtimaında program bitirilemedi

Kadınlar birliği dün akşam irşat heyetlerine iştirak edecek kadın doktorların da huzuru ile bir içtima aktetmiştir. İçtimada seyahat programı neticelendirilemediği için çarşamba günü tekrar toplanılacaktır.

MEVSİM SONU MUNASEBETİLE

Beyoğlunda LİON mağazalarında gayet tenzilâtlı fiatlerle yapılan büyük satış yalnız 12 gün daha devam edecektir.

Tahkikat bitti

Profesörün intihar ettiği anlaşıldı

Kilyosta cesedi bulunan ProfösörTichot'in ölümü hakkında ki tahkikat ikmal edilmiş, morg ta raporunu vermiştir. Morg, raporunda Profesörün ölümünde cebrî tazyik alâmetleri görülmediğini ölümün boğularak vuku bulduğunu bildirmektedir.

Polis tahkikatında da profesörün gayet iyi yüzme bildiği için ayaklarının ve ellerinin iyice bağladıktan sonra kendisini kale duvarları üzerinden denize atmak suretile intihar ettiği anlaşılmıştır.

Lozan günü

Darülfünun Hukuk Talebesi Cemiyetinden:

Lozan muahedesinin imzası tarihine müsadif olan 24 Temmuz 'Hukuk Talebesinin ve bilcümle hukukcuların Bayramı oldugundan , hersene olduğu gibi bu sene de 24 Temmuz cuma günü saat 15 te Darülfünun konferans salonunda tesit merasimi yapılacaktır. Şehrimizde bulunan muhterem meb'us beylerin Hukuk müntesiplerinin, Talebe arkadaşlarımızın ve İstanbul halkının teşrifleri rica olunur.

Güme giden Encümen!

Baha Bey encümende bedava çalışacağını haber veriyor

Mülga dil encümeni azasından M. Baha Beyden dün şu mektubu aldık:

"Dil encümeni güme gitti,, diye bir iki meb'usumuzun sevindiklerini gazetelerde gördüm. Bu vatandaşlarımızın buna sevinmek mi, ağlamak mı lâzım geldiğini takdir edemeyişlerine şaştım. Bu Beyler, bir milletin dili ile varlığını göstereceğini elbette benden iyi bilirler. O halde neye seviniyorlar?....

Bizim, "Türk lûgati, Türk dili işte budur,, denecek bir kitabımız var mıdır? Varsa beraber gülelim. Fakat bu gün hepimiz pekâlâ biliriz ki bizim ne bir lûgatimiz, ne de bir gramerimiz vardır. Yabancıların bizim dilimize dair yazdıkları kitaplar bizde mevcut olanlardan çok daha mükemmeldir. Bu gün onlara baktıkça hem yüreğim sızlıyor, hem utanıyorum. Sizler bu hal karşısında sıkılmaz mısınız? Bu kahraman Türk milletinin bir lûgati, bir grameri olsun istemez misiniz?

Dil encümeninin bu üç sene zarfında ne yaptığını zahmet edip hele bir yakından tetkik ediniz. Göreceksiniz ki dil encümeni bir şeyler yapmıştır. Acemîliğine rağmen bin müşkülât içinde, yepyeni bir çığır açmıştır. Lisan temizlemek, lûgat yapmak, sarf yazmak o kadar kolay bir şey midir? Bir tecrübe ediniz. Fizike, kimyaya, tıbba, nebatata ait bir kelimenin karşılığını bulmağa kalkınız. Ziyanı yok, mütehassıslarile de istediğiniz kadar görüşünüz. O zaman anlarsınız ki bu, göründüğü kadar, kolay bir iş değildir. Bu gün hangi ilim şubesine baksanız mânası çocuklarımız hattâ büyüklerimiz tarafından bile iyi anlaşılmayan yığın yığın Arapça ıstılahlara tesadüf edersiniz. Türkçe bu mudur?...

İşte sizin beğenmediğiniz encümen ihtimam ile bu kelimelerin karşılığını, uydurmasyon tarzında değil, çok makul bir şekilde, karşısında daima tenkide hazır koca bir Türk kütlesi olduğunu düşünerek bulmağa çalışmıştır. Amma mükemmel, kusursuz bir eser mi vücude getirecektir?. Hayır. Zaten bunu kimse, siz de iddia edemezsiniz. Bu gibi eserler, malûmdur ki kendi kendine, zaman ile tekemmül eder. Tecrübe etmedikçe zorluğu anlaşılamayacak olan böyle bir iş çarçabuk vücude gelebilir mi? Bir ağaçtan bir meyve koparmak için bile bir sene bekliyorsunuz, insafsızlık değil mi?

Olabilir; siz de encümen çalışmıyor, vazifesini yapmıyor kanaati varsa bir yenisini isteyiniz. Çalışacakları getiriniz, yapsınlar; fakat onu kaldırmayınız. Eğer bu fakir milletin ona verecek parası yoksa parasız da çalışacak işçileri vardır. Bunlardan biri benim. Şayet siz de bu memlekete, bu millete, bu milletin diline bir az da parasız hizmet etmek isteyorsanız geliniz, zamanınızın bir kısmını buna ayırınız, toplanalım, çalışalım; elimizden geldiği kadar bu millete bir lûgat, bir gramer hediye edelim. Kuru lâf para etmez. İşte meydan, haydi bakalım...

Güme giden dil encümeninden

M. BAHA

Soruyoruz..

Rüsumat idaresi, gümrüklerde iş gören komisyoncuları bir zabt ve rabt altına almak için bunları imtihana tabi tutmuş kendilerinden biner lira kefalet almış ve ancak bundan sonra komisyonculara karne vererek, gümrüklerde iş yapabilmelerine müsaade etmişti.

Halbuki bugün gümrükte karnesiz bir çok komisyoncular var ki, ser bestçe iş görebiliyorlar. Madamki netice itibarile karnesiz komisyoncular pek alâ iş görebilecekler di, neden diğerlerinden kefalet alındı ve bunlar imtihana tabi tutuldu, diye

Soruyoruz..

Nihayet

Otobüs talimatnamesinin tatbikine başlandı

Belediyenin bir müddettenberi ihzar etmekte olduğu otobüs talimatnamesi ikmal edilerek dün sabahtan itibaren tatbikine başlanmıştır. Talimatname 52 maddedir. Resmî gazete ile ilân edilmiştir.

Talimatnamenin tatbikinden beri geçen müddet zarfında bir otobüs teahhüt ettiği mıntakanın haricinde işlediği için derhal sahibinin elinden ehliyetnamesi alınmış ve bir daha işlemekten menedilmiştir. Talimatname gayet sıkı maddeleri havidir. Her hangi bir maddeye muhalif hareket eden otobüs sahibi ve şoför derhal icrayı san'attan menedilecek ve bir daha vesika alamıyacaklardır. Otobüsler tıpkı tramvay ve vapur gibi muayyen saatlerde hareket edecekler ve gene muayyen saatlerde işe başlayıp, tatili faaliyet edeceklerdir.

Her otobüs her sene tecdit edilmek üzere talimatnameye aynen riayet edeceğine dair bir taahhutname verecek ve bunun için de 10 lira alınacaktır. Bütün otobüsler azami saatte 30 kilometre yol katedebileceklerdir. Otobüsler için durak yerleri muayyen olacağından başka yerde müşteri alınmıyacak ve müşteri celbi için bağırılmıyacaktır. Yarış etmek yasaktır ve hareket sırası itibarile hiç bir otobüs öndekinin önüne geçemiyecektir. Otobüslerde yolcu ücreti ancak bilet mukabilinde alınabilecektir. Biletçiler 18 yaşından aşağı olmıyacaktır. Otobüs müstahdemi nümunesi belediyece tesbit edilmiş bir elbise giymeğe merburdurlar. Diğer yolcuları rahatsız edecek kadar üstü başı kirli olan müsteriler otobüse alınmıyacaktır. Vuku bulacak her hangi bir kazada, kazazedelere tazminat verilebilmek için her otobüs belediyece tesbit edilecek bir nispette kaza sigortasına konulmağa mecburdur.

Talimatnamenin bazı maddeleri bir sene sonra muteber olacaktır.

---

akıllısı da, aptalı da bu haktan istifade eder. Büyük ihtilâlin, mektep sayesinde herkesin iyi ile kötüyü ayırdedecek hale geleceği hulyası da boşa çıkmıştı: Mektep, ders, akıllının aklını, budalanın da budalalığını takviye etti. Herkesin okumasına çalışıldığından beri kötü kitaplar, kötü resimler, kötü heykeller çoğalmağa, iyilere gösterilen husumet fazlalaşmağa başlamıştı. Meselâ yalnız Fransa'da 1870 ile 1914 arasında rağbet gören edebiyata bakın, san'atten bir parçacık anlıyan herkesi ürpertir. Mecburî tahsil prensipi belki yalnız iptidaî tahsile inhisar etmeyip te darülfünün tahsiline kadar teşmil olunabilseydi belki hayırlı bir netice verirdi; fakat buna imkân olmadığı için kötü, hiç olmazsa venilikten mahrum bir san'atin, bir felsefenin rağbet bulmasına sebep oldu.

Bunun içindir ki san'atkârların büyük bir kısmı, hattâ hemen hemen hepsi demokrasiden yüzçevirir diler; onu hicvettiler. Madame Bovary'nin Hamais'si, yalnız bayağı dinsizin değil, demokratın timsali olmağa başladı. Filozoflar da san'atkârları takip etti. Georges Sorel'in 1914 ten hayli evvel yazılmış olan Considérations sur la violence'ı ile Maurras'ın geçen asır nihayetinden kalma L'avenir de l'intellignece'ı, Nietzsche'nin kitapları ile beraber, bugünkü demokrasi aleyhtarlığımıhazılıyan başlıca eserlerdendir. Ibsen'in bir kahramanı, zannederim Dr. Stockman, "Ekseriyet daima haksızdır,, der; faal ve zeki bir akalliyetin, zarla, her şeye rağmen iş başında bulunmasını istiyen Faşistlerin, Bolşeviklerin söylediği de bundan başka bir şey midir?

Bugünün gençleri, yani 1914 — 18 muharebesine iştirak etttikten sonra iş başına geçmiş veya yazı yazmağa başlamış olanlar, o adamların fikirleri ile büyüdüler. Unutulmaması lâzım gelen bir nokta daha var: Hürriyet ve müsavat prensiplerinin tam olarak tatbikine çalışan Fransa'da, harpten evvelki keşmekeşe, memleketin nihayet düşman orduları tarafından istilâsına müncer olan serazatlığa mukabil o prensiplere pek bel bağlamıyan Almanya'da büyük bir azamet vardı; "Deutschland über Alles,, imanı, cesim binalar, büyük şehirler, hadsiz hesapsız fabrikalar doğuruyordu. Vakıâ bu Almanya, muharebede nihayet mağlûp oldu ve, belki de eski emre kayıtsız itaatinin seyyiesi olarak hâlâ kendisini, her gün karşısına çıkan yeni yeni buhranlardan kurtaracak bir adam çıkarmıyor; fakat eser mağlûbiyetle, öyle bin bir buhranla yıkılacak gibi şeylerden değil. 1870 te aldığı hızın tesiri ile hâlâ, parası batarken bile, inşaata devam ediyor. Falih Rıfkı: "Yeni bir rejim, inşa etmeden duramaz,, diyor; bunu tersine çevirin: "İnşa eden bir rejim, yeni bir rejimdir.,, Bu da öbürü kadar doğrudur. Gençler, Almanya ile Fransa'yı; hiyerarşi ve disiplin ile müsavat ve hürriyet prensiplerinin neticelerin karşılaştırdılar; verdkleri hüküm demokrasinin aleyhine çıktı.

Bizde gençliğin bu cereyanının en otantik (Allah razı olsun, bu kelimeyi ondan cesaret alarak kullanıyorum) mümessilleri Falih Rıfkı ile Bürhan Asaf'tır. Bürhan Asaf, Falih Rıfkı'nın kitabı hakkında bilmem bir şey yazdı mı? Yazarsa her halde fevkalâde enteresan olacaktır; çünkü kendisine en müsait bir havada, en derin temayüllerini söyliyebilecek demektir. O da Falih Rıfkı gibi, İbsen'in Solness'i gibi bir yapıcıdır.

Demokrasi aleyhindeki cereyana taraftar olsanız da olmasanız da, Falih Rıfkı'nın kitabı üzerinde düşünmelisiniz; çünkü bugün ister siyaset, ister felsefe ve san'at âleminde, o cereyanı tanımazsanız, bir şey anlamak kabil değildir. Sağda da, solda da onları bulursunuz; İtalyanların Faşizmi, Fransızların Action Française'i, Almanların Hitler'i, bütün Rusya onlardandır.

* * *

Falih Rıfkı'nın kitabına mevzu olan gençlikten sonra belki onları hasımlarından, yani genç demokratlardan da bahsetmemiz lâzımdı. Çünkü ortada yalnız onlar olduğunu sanmak, demokrasi ateşinin Amerika'da, Ingiltere'de, Fransa'da hâlâ bir çok eserler vücude getirdiğini unutmak günah olur. Fakat haylı uzun sürecek olan bu meseleyi başka bir sefere bırakıyorum; elbette bir gün bir bahane çıkar.

Lisan hususunda Falih Rıfkı, hakiki inkılâpçılarımızdandır. Vakıâ bazan inkılâpçı — milliyetçilerin, yani safi Türkçe kelime kullanmak istiyenlerin buldukları bir şevi hemen kabul eder; çünkü "verim, özsu,, gibi kelimeler onda, söz san'atkârının hoşuna gitmiştir. Fakat asıl temayülü garp dillerinden kelime almaktır. Kitabının hemen her satırında frenkçe bir kelimeye rastgelirsiniz; türkçeyi asıl zenginleştiren işte bu kelimelerdir. Fakat o da, ecnebi kelimeler almak istiyenlerimizin hepsi gibi, bazan tereddüt ediyor, o kelimelere ne şekil vereceğini düşünüyor; kitabının bir yerinde "ekonomi,, diye yazdığı kelimeyi bir tarafta da "ekonomya,, diye alıyor. Bu aramalar bize elbette günün birinde, Avrupa dillerinden türkçeye kelimelerin nasıl alınacağını öğretecektir.

Nurullah ATA

Milliyet

Asrın umdesi "Milliyet" tir.

21 TEMMUZ 1931

İDAREHANE — Ankara caddesi No: 100 Telgraf adresi: Milliyet, İstanbul.

Telefon numaraları:
24311 — 24312 — 24313

ABONE ÜCRETLERİ

	Türkiye için	Hariç için
3 aylığı	400 kuruş	800 kuruş
6 „	750 „	1400 „
12 „	1400 „	2700 „

Gelen evrak geri verilmez

Müddeti geçen nushalar 10 kuruş tur. Gazete ve matbaaya ait işler için müdiriyete müracaat edilir.

Gazetemiz ilânların mes'uliyetini kabul etmez.

Bugünkü Hava

Dün azamî hararet 28, asgarî 21 derece idi. Bugün ruzgâr mutedil poyraz, hava ekseriyetle açıktır.

Ceketsiz gezmek

Sıcaklar böyle devam ettikçe vücutte ve başta hafiflikler olacak!. Bugünlerde İstanbulda yeni bir fırka çıkıyormuş.. telâş etmeyin! siyasî fırka değil!.. Onun bir tanesini güç barındırabiliyoruz. Geçende bir buçuk olacak gibi oldu.. Az kalsın küçük dilimizi yutacaktık. Benim bahsetmek istediğim fırka (ceketsiz fırkası) dır. Hattâ bu fırkaya girenlerin resimlerini bile dercediyorlar.

Vaktile Fransada (donsuzlar) fırkası diye bir fırka vardı. sıcaktan, fıkaralıktan mı - donlarını çıkarmış olduklarını pek bilmiyorum. Binaenaleyh emsali de vardır.

Ancak siyasî kanaatlerini kopya etmemek şartile - ceketsizler yerine bir de donsuzlar fırkası yapsak hiç fena olmıyacak.. Zaten her şeyi o taraflardan alıyoruz... Çünkü lâf aramızda beni ceketten ziyade don ve pantalon sıkıyor.. ister kızın! ister gülün!

Alem ter dökerken biz kan dökeriz

Salıpazarı deniz hamamında üç dört ahbap lâtife ederlerken hır çıkmış derken kan dökülmüş bu delikanlılar, biribirlerine kum atıyorlarmış... buna kızmışlar... Gelsinler de gazetecilerin arasındaki atışmayı görsünler! kum, insanların biribirine attığı en zararsız ve masum şeydir. İftiradan tutun da dayağa kadar neler atılır neler!.. Kuma kızar da biribirimizi yaralarsak, berikiler için ne yapmalı?..

Işin garibi âlem denize gider eğlenip terini ve kurdunu dökmeye! biz de gideriz.. biribirimizin kanını dökmeye!. Ne garip adamlarız yahu!.

Bir yastığı aşamadın

Meşhur zendostlar kimlerdir bilmem!.. Fakat şu hikâyeyi yeni öğrendim: Onlara ithaf ediyorum:

Bir adam bir köyde bir otele inmiş.. Oda istemiş.. otelde tek bir boş oda ve bir tek boş yatak varmış..... O esnada bir de kadın müşteri gelmiş.. Bunların ikisini de reddetmek istememişler.. ve teklif etmişler:

— Yatağım ortasına bir yastık uzatalım.. ikiniz de ayni yatakta yatın!.

Yersiz, yurtsuz kalmış olan biçare iki yolcu bu teklifi kabul edip yatmışlar.. ve ertesi sabah rahat rahat kalkmışlar... O gün erkek, oda arkadaşı olan madamı bir otomobil gezintisine davet etmiş... Otomobille gezerlerken rüzgâr madamın şapkasını uçurmuş ve önünden geçtikleri bir duvarın arkasına atmış... Erkek hemen otomobili durdurmuş:

— Dur!

Kadın sormuş:

— Neden arabayı durdurdunuz?.

— Şu duvarı aşıp sizin şapkayı alacağım. .

Kadın, şoföre :

— Çek, çek!..

Dedikten sonra berikine şu cevabı vermiş:

— Efendi, bir yastığı aşamayan adam bir duvarı aşabilir mi?.

FELEK

Samoel ve çocukları

Teodor bana dedi ki:

— Ben edebiyat adamıyım. Kabiliyetimin müsaadesi kadar yazı yazarım, romanlar tahrir ederim. Fakat iş hususunda hiç te becerikli değilim. Meselâ' bir roman yazdım değilmi, tab'a götürdüm mü bana öyle şartlar teklif eder ki, çıldırmak işten değildir.

Bereket versin, apartmanın üstünde komşum Samoel vardır ki, bana akıl hocalığı eder. Çok işlerimi ona danışırdım.Samoel büyük bir tuhafiye mağazasının sahibidir, ismini söyledikten sonra izaha hacet yok, şeytan gibi iş bilir. Ayni zaman da sevimli, neş'eli, nekregû bir adam olduğu için sohbetinden de zevk alırım ve müşkülim olursa, ona söylerim.

Komşumun dostluğu ve dostumun komşuluğu benim için paha biçilmez bir şeydir amma, bunun da bir mahzuru var. Çünkü Samoil yedi çocuk babasıdır ve bu çocuklar sabahtan akşama kadar koşarlar, çekişirler, ayaklarını vururlar, hulâsa başımın üstünde her gün bir cehennem gürültüsüdür gider. Edebî ilham ne kadar sehil olsa da, bu gürültüden müteessir oluyor. Onun için geçenlerde Samoilin yanına çıktım ve pek haklı olduğum şikâyetimi kendisine söyledim:

— Azizim, dedim, bu artık ilâ nihaye böyle devam edemez. Çocuklarınızın biraz kulaklarını bükün. Ne yaparsanız yapın, tek bu gürültü patırdı bitsin.

Samoil:

— Bunu söylemek kolay, dedi, fakat belki de sizi memnun etmek için bir çare bulabiliriz. Sizin altınızdaki apartman pek yakında boşalıyor. Yalnız bu apartmanın kirası bin frank fazladır. Aradaki farkı tediye eder seniz, sırf sizin hatırınız için iziyete katlanır, alt kata taşınırım.

— Nasıl, nasıl?

— Bir edebiyat adamı için sükûnet, az buçuk fedakârlığa değer. Evet bin frank bir paradır. İsterseniz başka bir şey düşünelim..

— Meselâ?

— Ben çocuklarımın oynadığı odaya bir halı koymak ihtiyacını duymayorum. Böyle bir zamanda halı fazla lükstür öyle değil mi? Fakat bu odanın zeminine halı düşersem, sizin için her halde faydalı olacaktır. Altı, yedi yüz frank bir fedakârlık yaparsanız, sizin için oraya bir halı alırım .

Bidayette bu teklif bana garip göründü.Fakat nihayet Samoel Efendinin bu teklifini mantıkî buldum ve cebimden yedi adet yüzlük frank çıkardım. İki gün sanra, dünyanın en mesut adamı idim. Ne gürültü, ne patırdı.. onun için derhal komşuma teşekkür etmeğe çıktım.

Beni çocukların oynadığı odada kabul etti. Fakat bu odaya halı filân döşememiş olduğunu gördüm .

Samoel:

— Ne düşündüğünüzü anlıyorum, dedi, odaya halı alacaktım, fakat düşündüm, koca bir halı almaktansa, çocukların her birine birer pantofla almağı tercih ettim. Gene ayni neticeyi elde ettikya, siz ona bakınız. Artık perii ilhamınız rahatsız olmaz .

Devredilecek ihtira beratı

"Ziftli mürekkebattaki ziftli mürekkebata ait islâhat" hakkında sanayi müdiriyeti umumiyesinden istihsal edilmiş olan 19 Ağustos 1929 tarih ve 1084 numaralı ihtira beratı hakkında bu kerre başkasına ferağ veyahut icara verileceğinden mezkûr ihtirayı satın almak veyahut isticar etmek arzusunda bulunan zevatın İstanbul Bahçe Kapı Taş Han No. 43-48 de mukim vekili H. W. ISTOK Efendiye müracaatları.

Çapraz kelimeler

	1	2	3	4	5	6	7	8	9	10	11
1	İ	Z	D	İ	H	A	M	■	A	S	A
2	L	A	■	D	A	M	A	R	■	A	K
3	A	N	■	A	F	A	L	L	A	D	I
4	Ç	■	A	M	I	K	■	■	K	I	L
5	■	A	K	■	Z	■	A	T	İ	K	■
6	A	S	A	P	■	C	■	A	S	■	S
7	L	A	L	A	■	A	L	■	■	B	U
8	Â	L	İ	M	A	N	E	■	U	■	■
9	M	E	M	A	L	İ	K	■	R	E	T
10	E	T	■	L	A	■	E	Z	A	N	İ
11	T	■	■	■	M	A	■	E	L	E	M

Dünkü şeklin halli

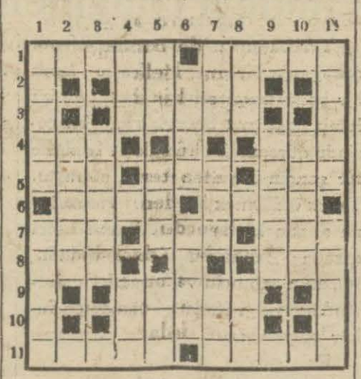

Yeni şekil

Soldan sağa ve yukardan aşağı

1 — Eksik doğru değil (5) Vasıtai nakliye (5)
2 — Hakikî değil (5)
3 —Emir dinlemek (5)
4 — İsyan eden (3) Damar suyu
5 — Lezzet (3) Hail, mâni (3) Göz rengi (3)
6 —Ev (4) Meyva (4)
7 —Cet (3) Madenî ip (3) Tatlı değil (3)
8— Kabul etmek (3)Ateş (3)
9 — Musiki âleti (5)
10 — Alaca (5)
11 — Bir Vilâyet (5) Nehir (5)

Devredilecek ihtira beratı

"Gemi demiri örtüsü kama çivisinin ve buna mümasil mevadın dökülmesi için usul ve tertibat" ve "lokomotif kazanı yahut mümasil mevat için iğnelenmiş kama çiviler imali usulü" hakkında sanayi müdiriyeti umumiyesinden istihsal edilmiş olan 2 Teşrinievvel 1929 tarih ve 1008 ve 21 Teşrinievvel 1929 tarih ve 1002 numaralı berat bu kere ferağ veyahut icare verileceğinden mezkûr ihtirayı satın almak veyahut isticar etmek arzusunda bulunan zevatın İstanbul Bahçe Kapı Taş Han No. 43-48 de mukim vekili H. W. ISTOK Efendiye müracaatları.

İttihadı Millî
Türk Sigorta Şirketi

Harik ve hayat üzerine sigorta muamelesi icra eyleriz.

Sigortaları halk için müsait seraiti havidir.

Merkezi idaresi: Calatada Ünyon Hanında

Acentası bulunmayan şehirlerde acenta aranmaktadır.

Telefon: Beyoğlu — 2003

Kars Vilâyetinden:

Encümen 38. Vilâyetimiz köy yatı mektebine bir senelik ihtiyacı olan erzak ve sairenin münakasa kararının şerait veçhile mübayaası için 11-7-931 den itibaren yirmi gün müddetle münakasaya çıkarılmış olduğundan talip olanların 30-7-931 günü akşamının saat on beşe kadar Kars encümeni kalemine müracaatları

Piyangomuz

Kur'aya iştirak edecek olanların fiş numaralarını neşredivoruz

98	Kadıköy Cevizlik	Naciye H.
99	Galatasaray maliye şubesi	Bedri B.
100	Beşiktaş Ihlamur caddesinde 92 numarada	Recai B.
101	Birinci ilk mektep muallimi	Fahri B.
102	Yüksek Baytar mektebi dahiliye müdürü kerimesi	Emmel Galip H.
103	Beykoz jandarma yüzbaşı	Abdürrahman B.
104	Beşiktaş vapur iskelesi köşe başında 58 numarada	Saadettin B.
105	Eminönü Valde han No. 18	Tahsin Bey
106	Yenikapı civarında Büyük Lânga musalla caddesi 106 No.	İsmet H.
107	Adliye müfettişi	Sezai B. oğlu Süat B.
108	Anadol sihar, Nişantaşı caddesi 31 No.	Muzaffer B. hanesi Macide H.
109	Birinci icra memuru	Mecit B. kerimesi Selma H.
110	Muhtelif mübadelede levazım memuru	Kâzım B.
111	Fener yolu Bağdat caddesi kırmızı köşk	Ali Sadi B.
112	İstanbul postahanesi mersule dairesi baş memuru	Kemal B.
113	İstanbul postahanesi mersule dairesi	Hayret B.
114	Âbit han 55 numarada	Ömer B.
115	İmar bankası	Enver B.
116	Rumelihisar Zara apartımanı 3 numarada	Faruk Rifat B.
117	Galata Kredi Liyone bankası	Piyer Terziyan Ef.
118	Kuzguncuk Nakkaş tepe 46 numarada	Nezihe Mustafa H.
119	Haseki hastanesi caddesi 41 numarada	Mehmet Asıf B.
120	Beyazıt mahallesi muhtarı	Hafız Mustafa Ef.
121	Beşiktaş tramvay caddesi 52 numarada	Abidin B.
122	Elhamra pasajinde 8 numarada	İstipan Tüfekciyan Ef.
123	Pangaltı Kaya sokak 75 numarada	Madam Sofi Dökmeciyan
124	Cemal Paşazade	Reha B.
125	Adapazar bankası İstanbul şubesi	Adnan B.
126	Kumkapı Değirmen sokak 3 numarada	Hiristo Konkolu Ef.
127	Kadıköy rıhtım caddesi 1 numarada	Babahat H.
128	Şehzadebaşı Ferah sineması arkasında 3/4 numarada	Mazhar Ef.
129	Moda caddesi Bayramağa sokak 28 numarada	Ferdi B.
130	Pangaltı Halâskâr Gazi caddesi numara 46	Mehmet Ali B.
131	Arnavutköy Büyük cadde	Hikmet B.
132	Teşvikiye çifte bakkallar karakol sokak numara 57	Ziya Hamdi B.
133	Kumkapı saraç İshak mahallesi tekke karşısında 3 No.	Muammer B.
134	Şişli yeni istasyon dere sokak Refik B. apartımanı	Seniye H.
135	Ankara Sivas hattı baş hekimi	Vehbi B. kızı Nevin H.
136	Cerrahpaşa tulumba sokak 18 numarada	Nazmi B.
137	Ankara Anafartalar caddesi 39 numarada	Mehmet Nedim B.
138	Ankara ziraat mektebi muhasibi mes'ulü	İbrahim B.
139	Türbe Dizdariye mahallesi Efdal B. hanesinde	Müyesser H.
140	Beşiktaş tramvay caddesi	Reşat B.
141	Kadıköy Osman ağa mahallesi Karadut sokak 6 numarda	Yusuf B.
142	Nişantaş Teşvikiye İhlamur yolu 9 numarada	Jale Refik H.
143	Türk tayyare piyango müdüriyetinde	Rüştü B.
144	Eskişehir: Lise talebesinden 199	Saadet Necip H.
145	Elhamra sinemasında	Osman B.
146	Elhamra sinemasında	Bekir B.
147	Kütahya — Balıkesir hattı mutemidi	Naili B.
148	Bozöyük İstiklâl otelinde	A. Asım B.
149	Nişantaşı Saadet apartımanı 2 numarada	Ferit Mahmut B.
150	Mudanya İnegöllü zade Saffet Bey hafidi	Falih B.
151	Konya hükûmet önünde bakkal	Ziya B.
152	Erenköy meb'usu Hasan Fehmi B. hane Bahri B. kerimesi	Seniha H,
153	Şimendifer merkez hekimi İhsan B. kızı	Güneş İhsan H.
154	Uşak jandarma takım kumandanı Hasip B. kerimesi	Nahide H.
155	Uşak cümhuriyet halk fırkası kâtibi	Mehmet Turgut B.
156	Olimpiyat	Celebi zade Sait B.
157	Boyacıköy Reşit paşa mahallesi	Muzaffer B.
158	Aksaray horhor Ragıp B. sokak 1 numarada	Muallime Nimet H.
159	Haseki çavuş 41 numarada	Mükeddet H.
160	Konya vilâyet tahrirat şefi	Hamdi B.
161	Karagümrükte poyraz sokak 15 numarada	Mehmet Ef.
162	Bursa: tardiye yüzbaşı Mecit B. mahdumu	Nejat B.
163	Kasımpaşa Yahya kâhya mahallesi birinci sokak 15 No.	Sevim Ali Zebur Hanım
164	Beşiktaş yeni mahalle kapancı sokak numara 31	Sakip B.
165	Feyziâtî lisesi talebesinden 195	Fikri B,
166	Beyoğlu Yemenici sokak 9 numarada	Jak Ef.
167	Osman Bey şafak sokak 51 numarada	Şerif B.
168	Beyoğlu Yemenici sokak 9 numarada	Bahur Ef.
169	Lâzaro Franko mütahdemlerinden	Jozef Filya Ef.
170	Şehzadebaşı sütçü sokak 23 numarada	Sevim H.
171	Mahmutpaşa tarakçılar caddesi çıkmaz sokak 2 No. da	Sabahat H.
172	İstnbul Osman Bey matbaası başkâtip	Şeref B.
173	Ankara caddesinde Şark berber salonunda	Recep Ef.
174	Tevkifhane asistanı	Şeref B.
175	İstanbul birinci Vakıf han fesane şirketi stajiyer	Nusret Kâmi B.
176	İstanbul Şehzade başı kırık tulumba sokak 2 numarada	Mahmut B.
177	Müvezzi	Eyüp Ef.
178	Bakırköy itfaiye grup âmiri	Faik Ârif B.
179	İstanbul lisesi son sınıf talebesi	Niyazi B.
180	Adapazarı Noteri Galip oğlu	Ekrem B.

(Devamı var)

Pertevniyal Vakfından: Şişli'de İzzet Pş. sokağında Valde apartımanının 8, 12 No. daireleri birer sene için tekrar 20 gün müddetle müzayedeye konulmuştur. Tutmak isteyenlerin 4 Ağustos 931 tarihine müsadif Salı günü saat 16 ya kadar İst. Evkaf müdiriyetinde Pertevniyal idaresine veya idare encümenine müracaat eylemeleri.

İLÂN

Osmanlı Bankasının Galata. Yenicami ve Beyoğlu devairi "Millî Bayram,, münasebetile Temmuzun 23 ncü Perşembe günü ile "Hakimiyeti Milliye Bayramı,, günü kapalı bulunacaktır.

İstanbul İkinci İcra memurluğundan:

Tamamına 9587 (dokuz bin beş yüz seksen yedi lira) kıymet takdir edilen Beyoğlunda Feruzağa mahallesinde Aruslar çıkmaz sokağında 7-15 No ile murakkam bir bağ kâgir hanenin birinci arttırması 23-8-931 tarihine müsadif Pazar günü saat 14 ten 16 ya kadar Beyoğlunda Taksimde Sıraselvilerde kâin dairei mahsusunda ifayı vazife eden İstanbul ikinci İcra memurluğunda icra kılınacaktır.

Arttırmaya iştirak için muhammin kıymetinin yüzde yedi buçuk nisbetinde teminat akçesi vermek lâzımdır. Hakları tapu sicillile sabit olmıyan ipotekli alacaklıların diğer alâkadarların iktifai hakkı sahiplerinin bu haklarını ve bu hususta faiz ve masarife dair olan iddialarını ilân tarihinden itibaren 20 gün içinde evrakı müsbitelerile daireye bildirmeleri lâzımdır. Aksi halde haklar tapu sicillile sabit olmıyanlar satış bedelinin paylaşmasından hariç kalırlar. Müterakim vergi ile belediye rüsumu vakıf icariyesi ve sair mükellefiyet müşteriye aittir. Evsaf ve mesaha ve saire hakkında daha fazla malûmat almak istiyenler 950—5385 No lı evraka müracaatle bu husustaki takdiri kıymet raporunu ve 1-8-931 tarihinden itibaren daire de asılı ve açık bulunan arttırma şartnamesini görüp anlıyabilecekleri ilân olunur.

İstanbul 7 inci İcra memurluğundan:

Mahcuz ve paraya çevrilmesi mukarrer 8 takım elbise 27-7-931 tarihinde saat 10 dan itibaren Kapalıçarşıda Bitpazarında satılacağından talip olanların mezkûr gün ve saatte hazır bulunacak memuruna müracaatleri ilân olunur.

İst. 8 inci icrasından:

Bir deynin temini zımnında mahcuz ve furuhtu tekarrür eden iki adet orta halısı şehri halin 25-7-931 günü saat 9 dan 10 a kadar Sirkecide Şahinpaşa otelinde satılacağı ilân olunur.

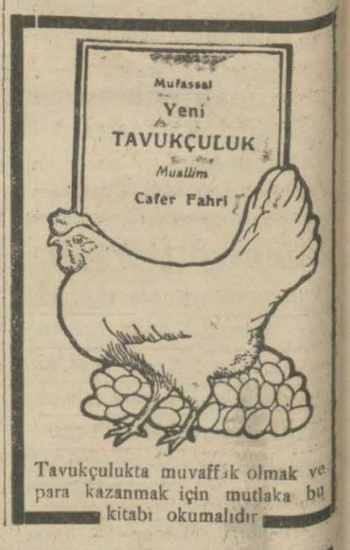

Tavukçulukta muvaffak olmak ve para kazanmak için mutlaka bu kitabı okumalıdır

"Milliyet,,in Edebî Romanı : 44

— SON KISIM —

Bürhan Cahit

Kumandan yanıma geldi:

— Dans etmiyorsunuz, dedi. Bari büfeye gidelim.

Hep beraber kalabalık salonda yürüyorduk.

Büfenin önünde bir kaç mülâzimle bir kadın konuşuyorlardı.

Zabitler hürmetle bize yol verirken kadın da beşini çevirdi.

Şeyh Sadunun kızı (Zehra) ile göz göze geldik .

Kendini tutamadı:

— Yüzbaş Celâl!

Diye kekeledi .

Kumandan gülerek tashih etti:

— Matmazel, henüz askerî rütbelerin farkını öğrenmedi. Maamafih Miralay Celâl bir yüzbaşı kadar gençtir. Matmazeli aldatan bu olacak!

Kumandanın bu ince zarafeti hepimizigüldürürken Zehra korku ve nefrete benzer bir irkilişle sarışın bir sipahi mülâziminin koluna girdi:

— Robert, dansedelim!

Ve timsah temevvücü ile genç zabitin kolunda kalabalığa karıştı.

Senin daima (Tedmür hatıraları) diye iğnelemek istediğin vak'anın kahramanı işte bu güzel Arap yavrusu idi.

Babası çölde İngiliz ordusuna kılıcı ile yol açarken içimizde gizlenip ırkının bütün hiylekârlığı ile casusluk eden Zehra....

(Tedmür) şatosunun badem gözlü güzel kızı.

(Şam)da (Halep) te arattığımız halde izini bulamadığımız (Aliye) maznunlarının ele avuca sığmaz ihanet arkadaşı...

Biz (Aynilkum) da iken bizi geniş bir dostluk çenberi için de alıp yumuşatmak, eritmek isteyen babanın kızı .

Harp başlayınca rolünü değiştirip karşı taraf hesabına çalışan Arap evlâtlarının en zekisi ve belki de en güzeli.

Ve nihayet ben (Halep)i teslim edip çıkarken Fransız bayrağına sarılıp hıncının bütün istihzasile arkamdan:

— Quo Vadis!

Diye bağıran çöl güneşi..

Sana, o tekrar etmeden zevk aldığın (Tedmür hatıraları)nı bu iki üç satır izah etmiştir artık..

Genç kız o timsah kıvraklığı ile süzülüp giderken kumandan şampanya kadehini uzatarak fısıldadı:

— Ne aşifte şey, zabitan heyetini biribirine katıyor.

Ve kulağıma eğilerek ilâve etti:

Sizi yüzbaşılığındanberi tanıdığına göre epiyce kıdemli olacak.

Kumandan cevabımı beklemiye lüzum görmeden geniş bir kışla kahkahası attı.

— Maamafih bu sabah emir vermiştim. Burada ikametini caiz görmediğim için yirmi dört saat zarfında (Halep)i terkedecek.

Süvari binbaşısı bu sözleri işitmişti:

— Evet Miralayım, dedi. İşittiğime nazaran (İskenderiye) ye gidecekmiş.

Kumandan zeki ve okumuş, bir adamdı. Güldü:

— İyi eder, yirminci asırda İskenderiyenin bir (Tais) e daha ihtiyacı var. (x)

(x) Tasis asırlarca evvel (Iskenderiye) yi alt üst eden tarihî bir aşiftedir.

Zehranın yüzünü o gece bir daha görmedim.

Balo sabaha kadar devam etti.

Ben biraz erken salonları terk ettim. Ertesi gün öğle trenile avdet edecektim.

Sabah kahve altımı odamda ettim. Çantalarımı hazırladım. Tren vaktine bir buçuk saat vardı.

Otelin büyük salonuna indim.Kimse yok. Kapıya yakın köşede gazeteleri karıştırıyordum.

Yukardan garsonlar üç büyük valiz indirdiler .Biraz sonra asansörün kapıları açıldı.

Ve zarif bir seyahat kostümü ile Şeyh Sadunun kızı göründü.

Kumandanın akşam söylediği İskenderiye seyahati başlıyordu demek, çok düşünceli idi.

Beni gördü .

Fakat akşamki husumeti göstermedi. Bilâkis yüzündeki ıstırap ifadesi dağıldı ve bana doğru yürüdü.

Ayağa kalkmıştım .

Elini uzattı.

— Yüzbaşı Celâl, dedi. Sizi burada tekrar göreceğimi ümit etmezdim. Babam bana sizden çok bahsetti. (Hama) da onun hayatını bağışlamışsınız... Vak alar hâdiseler ne kadar acı geçti. Babam kendisini de beni de mahvetti. (Tedmür) de ne mesuttuk. Şimdi beni, içinde doğup büyüdüğüm memleketten de çıkarıyorlar .

Genç kızın bu itirafı beni sızlattı.

Bir şey bulup söyliyemiyordum.

O bir çok şeyler söylemek istiyordu. Fakat (Metrdotel) yaklaştı, eğildi:

— Matmazel treni kaçıracaksınız.

Elini tekrar uzattı .

— Yüzbaşı Celâl, dedi. Ve gülmeğe çalışarak (müsaadenizle size(Yüzbaşı Celâl) diye hitap edeyim, çünkü bu isim bana mesut günlerimizi, geçen kızlığımı hatırlatıyor...

Tesadüfler ve hâdiseler bizi biribirimize düşman etti. Fakat bugün anlıyorum ki biz hata etmişiz.

— Kekeledim. Mukaddera tarihin hükmü.. Kimbilir zaman belki de bu hataları tashih eder .

Caddeden bir Fransız süvari bölüğü geçiyordu. Zehranın gözleri onları takip etti. Gergin güzel dudakları kımıldadı:

—Kimbilir, Şark ümit ve hayal alemidir.

Gözlerinin nemini göstermemek için başını eğerek selâmladı. Ve hızlı adımlarla kapıda bekliyen otomobile yürüdü.

O, kendisini Suriye hudutlarından çıkaracak trenle cenuba giderken, on dakika sonra ben de Ana vatan toprağına avdet ediyorum .

Gözlerinden öperim Rifat.

Kardeşin
CELÂL
SON

17 Temmuz 1931 Nişantaşı
BÜRHAN CAHİT

Matbuat celsesi

(Başı birinci sahifede)

du. Nihayet arkadaşlar, bu sahte vatanperverler milletin başına getir medik belâ ve musibet bırakmadılar. Halkı bir birine düşürdüler, asırlardan beri devleti yaşatan unsuru hakikî, Türkler arasındaki vahdeti de parçaladılar. Maksatları hasıl olmuştu. Bulgar, Yunan, Sırp, Ermeni, Kürt, Arnavut hepsi birden dahilde ayaklandılar, silâhlandılar, üzerimize saldırdılar. Hariçteki asırlık düşmanlarda bu keşmekeşten pek güzel istifade ettiler. İşte bununların aziz vatanda sahte hürriyet müdafilerinin, vatansızların aziz vatana açtıkları yaradan sel gibi akan kanları halâ dindiremedik. Üç kıtadan çekildik, netice malûm.

Matbuat hürriyeti demokrasi icabı diye memleketin âlî menafiini ve istikbalini yıkmağa çalışan bu günkü efendiler ki onlar da ayni nakaratı bin bir çeşitte ve bin bir kisve ile, yaldızlıyarak saf ve temiz fikirler zehrlemek için savaşmışlardı.

Onlar ve bunlar

Onlarada efendiler; " günahtır, yazıktır, ayiptır, insat ediniz, bu neşriyatınız dolayisile millet bir birine giriyor " nifak ve şıkak başlıyor dendiği zaman aynen bu günkü ler gibi haykırıyorlardı. Hürriyet gidiyor, söyletmiyorlar, ağızlarımıza kilit vuruyorlar, diyorlardı. Zavallı hürriyet! senin namına ne cinayetler işlendi ve halende işleniyor. Ser besti gazetesine yazı yazan Hasan Fehmiler o zamanki Fener patrikliği tarafından idare edilen Sadayi Millette ki AAhmet Samimler, Volkancılar, Ali Kemaller, RRefi Cevatltr ve hempaları vatanın harabelerinde öten baykuşlar gibi bağıra bağıra nihayet bir gün milleti boğmak, yoketmek için, boğazımıza itilâf sicimi atanlarla birlikte ve aynı safta görünmüşlerdi. Türk milleti solmıyan ruhundaki hayatiyetini, bu müthiş tehlikeye karşı da izhar ederek düşmana da ve bu vatansızlara da lâyik oldukları cezayı verdi. Her birisi birer suretle ve bilhassa Ali Kemal lâyik olduğu akibetile millet arasından yok oldular.

İşte arkadaşlar; sinema süratile ancak satırbaşlarına işaret ettiğim bu korkunç manzara vakit, vakit cümhuriyet idaresinde de türeyen bazı muharrir ve gazetecilerin muzır neşriyatları dolayısile tekrar gözlerimin önünde tecesüm etti.

Bunlar da ayni maksatla, ayni ruhla mütemadiyen saldırıyorlar. Saldırdıkça bunların da akibetleri elbet öbür arkadaşları gibi olacaktır. Evet aslâ şüphe etmiyorum. Fakat eğer gaflet ederde, bu kabil tahrikât ve sui kastlara daha ziyade müşamaha edersek çok korkarım ki idarei cümhuriyede ve millet de bu sui kastçıların milletin ruhuna saçtıkları zehirleri temizleyinciye kadar çok felâketli devreler geçirsin.

Hücum inkılâbadır

Arkadaşlar; hücum inkılâbadır. Milli vahdeti parçalamak istiyorlar. Milli idareyi yıkmak istiyorlar. (Onu yapamazlar sesleri).

Elbette ona hiç şüphe yoktur. Bu zamana kadar gördükleri ve anladıkları gibi bunu da göreceklerdir.

Ve nihayet milleti mutlak ve behemehal bir saadete götürecek olan Cümhuriyet idaresini mahvederek mübarek vatan üzerinde baykuşlar gibi ötmek istiyorlar. Hayır arkadaşlar, artık kâfi, tahammül ise de, metanet ise de yetişir. Artık çekinecek mukaddesat kalmadı. Milletin en aziz varlıkları, her gün ilerliyen bir cüretle tehdit ve hattâ tahkir ediliyor. Ne istediklerini bilmiyen, hayır istediklerini çok iyi bilen bu yıkıcılara hadlerini bildirecek zaman gelmiştir. (Geçmiştir bile sesleri).

Hükûmetin Meclisin ve nihayet bütün milletin hep beraber bunlara lâyik oldukları cevabı hatta cezayi vermesi zamanıdır. Daha fazla sükût milleti ucu bucağı bile olmıyan felâkete sürükliyecektir.

Türk milletinin bu günkü hal ve vaziyeti bulmak, istiklâl ve şerefi ile medeni milletler arasında mevki almak için yakın senelere kadar yaptığı fedakârlıklara, verdiği kurbanlara çok ve pek çok yazık olacaktır. Rica ederim, matbuat hürriyeti namını siper yaparak neşriyat yapan ve kendilerne gûya muhalif süsünü veren gazetelerin neşriyatına bakınız. Milletçe yapılan fedakârlıklar ne kadar istihfaf ve istihkar ediliyor:

"Esaret altında ilerliyen milletlere gıpta veren bu şerefli varlığı yaratan aziz varlıklara kadar, ne kadar küstahane tecavüz olur. Bu hayasızça, bu nankörce, hücumlar meselâ Rusyada, İtalyada, hattâ İngilterede ve Fransada her hangi bir milleт hâdimine karşı böyle yapılsa o gibilere orada hakkı haytını verirler? Yoksa vatanın en betbaht adamlarına lâyık sefillerin uğradığı akibete mi uğrarlar?

Hepimiz bu milletlerin matbuatını takip eden insanlarız, memleketlerini, milletlerini hal ve istikbalini tehlikeye düşürecek neşriyata aslâ müsaade etmezler ve etmiyorlar.

O halde matbuat hürriyetini ve vatanın âli menfaatlerini yıkan bu ve emsali sui kastçılara hatlerini bildirmek zamanı gelmiştir. Düstur şu olmalıdır: Bu vatanın aziz varlığına ve mukaddes mevcudiyetine uzaktan, yakından sui kast edenlere bu memlekette hakkı hayat yoktur. (Alkışlar bravo sesleri).

Refik Şevket Bey (Manisa) — Arkadaşlar; üzerinde iştigal ettiğimiz mevzu, milletçe her tarakki hamlesinde uğraştığımız mevzulardan bir tanesidir, ve bilhassa içinde bulunduğumuz yeni devrede millet meclsinde rejime karşı vuku bulan hareketlerin bizim vicdanlarımız üzerindeki inikâsatı nasıl olduğuna ve olacağına dair güzel bir müzakere kapısı açmak itibarile ehemmiyetten de hali değildir.

Matbuat hürriyeti

Matbuat hürriyeti, tapmdığımız ve uğrunda mücadele ettiğimiz diğer hürriyetlerle beraber aynı safta sayılmıştır. Ancak, bu hürriyet her kesin vicdaniyatı üzerinde müsbet veya menfi tesirler yapmak ve bu tesirat dolayısile maddiyat ve maneviyatı müteessir etmek noktasındandır ki, ayrıca tetkika yalnız bizde değil, bütün cihanda daima değmiş ve bundan sonra da değmeğe liyakat göstermiştir. Onun içindir ki matbuat hürriyeti mevzuu bahsolurken onu ihya ederek, onu müfit kılarak mümkün olduğu kadar mazarratından çekinmek programımızın muktazasıdır. Bu şekilde hareket etmezsek ne inkılâp dediğimiz ve her geçen günü yeni bir hatvei terakkiyi ifade eden güzel mefhumun, ne de hukuku amme diye takdis ettiğimiz ve idamesine çalıştığımız mefhumun manası kalmaz.

(Bitmedi

İstanbul Dördüncü İcra Memurluğundan:

Hasan efendi ile Aliye hanımın varislerinden Saffet ve Müyesser hanımların Ahmet Beye olan borçlarından dolayı vefaen mefruğ Eğri kapıda Hacı İlyas mahallesinin Ebe sokağında kâin atık 27 ve 27 mükerrer cedit 23 ve 25 - 25 - 1 No.lu bir bap hanenin ve bir kıt'a arsanın 30 gün müddetle ihalei evveliye müzayedesine bed'olunarak hane 145 ve arsa 25 lirada talibi uhtesinde olup bu kere yüzde beş zamla ve 15 gün müddetle ihalei kat'iyye müzayedesine vazolunmuştur.

Hududu: Sağ tarafı Hafız Tevfik efendi arsası elyevm borçlulara ait arsa, arka tarafı Rukkiye hanım arsası sol tarafı 1 harita N. lu Refik efendi ve Mükerrem hanıma ait hane cephesi Ebe sokağile mahduttur. Müştemilâtı ahşap kapıdan zemini toprak olup girildikte zemini tahta döşeli bir oda ve yanındaki arsaya çıkıntı suretile ve etrafı tahta ve üzeri saçla mestur bir helâ mevcuttur. Üst katta ufak bir gezinti mahalli üzerinde iki oda vardır. Hane ahşap, olup mühtacı tamir bir halde ve hâlen boştur. Mesahası: Arsa bil mesaha 28 metro mürabbaı 49 arşın hane yirmi metro mürabbaı 43 buçuk arşın üzerine bina edilmiştir. Hanenin kıymeti muhamminesi 200 lira arsanın otuz liradır. Talip olanlar kıymeti muhamminelerinin yüzde onu nisbetinde pey akçelerini alarak 926/7484 dosya numarasile 8/8/931 tarihinde saat 14 ten 17 buçuğa kadar İstanbul dördüncü İcra memurluğuna müracaat eylemeleri ilân olunur.

ZAYİ: - 1659 sicil numerolu arabacılık ehliyetnamemi gaip ettim. Yenisini alacağımdan hükmü yoktur. At Pazarında arabacı Mustafa.

İstanbul Birinci İflâs Memurluğundan: Gazetenizin 16/7/931 tarihli nüshasile neşrolunan müflis Mihran Sinanyan ve Abdurrahman Efendilerin alacaklılarının ilk içtimaı olan 26/7/931 cumartesi diye gösterilmiş ise de doğrusu 25/7/31 cumartesi günü olduğu tashihen ilân olunur

---

SİNEMA

Josephine Baker ilk defa olarak bir film çeviriyor

Yirmi beş yaşındaki zenci artistine sinemada büyük bir istikbal görenler var

Fransızların "Kara Venüs,, dedikleri Josephine Baker de nihayet bir film çevirdi. Beş sene evvel, cazbandın müzik höl ve eğlence âlemlerini alt üst ettiği ve herkese yeni bir zevk verdiği devirlerde, Josephine vahşî rakıslarile Paris'te ve bütün dünyada büyük bir şöhret almıştı. Beş senedir bu vahşî Josephine tamamen Avrupalılaşmış bir kadın oldu. Belki onun bukadar Avurupalışlaşması, hususiyetini kaybetmesi noktasından çok kimselerin hoşuna gitmemiştir .

Josephine der ki:

"— 3 haziran 1906 da Amerikada Saint-Lois'de doğdum. İşte ailem: ninem, dedem, annem, kardeşim ve iki hemşirem... Babam İspanyoldu ve uzaklarda çalışıyordu. Çocukluğumu pek iyi hatırlayorum. Hepimiz son derecede fakirdik. Beş yaşında mektebe gidiyordum. Orada herkesle dövüşüyordum. Hür ve serbest kalmağı daima tercih ettim. Çoraplarım olmadığı için ayaklarım üşüyordu. Ben de ısınmak için dans ediyordum. Belki de bugün bu sebepten bir dansöz oldum.,,

Bu çirkin ve küçük arap kızı mahzende tiyatro tertip etmişti. Oraya girenlerden bir toplu iğne ücret alıyordu. Gene küçükken, fakat bu defa hakikî bir tiyatro sahnesine çıktı. Josephine'i angaje etmişlerdi. Haftada dokuz dolar kazanıyordu .

Gene Josephine anlatıyor:

"— On altı yaşına geldim. vücudüm birdenbire inkişaf bulmuştu. Saçlarımı kestirdim ve ailemi terkettim. Evvelâ Filadelfiyada haftada on dolara sahnede oynamağa başladım. Fakat gene açtım. Çünkü bana para vermiyorlardı. Haftalığım sözde on dolardı. Bir gün Nevoyrka gittim. Bütün eşya namına üzerimde bir bilet vardı.,,

Josephine Nevyorkta iş buluyor, turnelere çıkıyor. Bir gün müzik höl müdirlerinden biri onda bir istidat seziyor ve kendisini haftada yirmi dolara angaje ediyor. Bu, bugünkü servetin başlangıcı oluyor. Josephine'nin ismi tiyatro menfezlerinin kalemlerine dolaşıyor. Bir gün baş artistin yerine geçiyor. Azîm muvaffakiyet! haftalığı iki yüz elli dolara çıkıyor. 1925 eylülünde siyahilerden mürekkep bir kafile ile Parise geliyor. İlk temsil Parisi çıldırtıyor.

Artık "Kara Venüs" için açlık günlerine elveda! Eşsiz ve kemiksiz vücudü bakmakla doyulmaz çarlistonlar arasında kıvrandıkça, Parisin bütün artist âlemi birdenbire Josetist âlemi birdenbire Josephine'e teklifler yağdırıyorlar. "Kara Venüs,, bu defa da turneye çıkıyor. Çok yerlerde zabıta "gayri ahlâki,, addettiği muhteşem danslarını menediyor. Uzun sürmeyen bu turneden sonra da Parise avdet ediyor.

Manaçeci Pepito Abatino diyor ki:

— Josephine iki yaşımdan beri halk için şarkı söylemiştir. Fakat sanede şarkı söylememiştir. Sesini düzeltmeğe hiç uğraşmamıştı. Halbuki bugün eşsiz bir sesi vardır. Bir havayî kitares nasıl sinirlerimizi zaptediyolsa, Josephine'nin sesi de şimdi öyledir. Bugün yirmi beş yaşında olan Josephine için, ben sinemada çok büyük muvaffakiyet ve istikbâl görüyorum.,,

Sağırlar için

Nevyorkta bir sinema, sağırlar için hususî koltuklar yaptırmıştır. Sağır seyirci bu koltuğa oturduktan sonra, ahizeleri kulaklarına takmakta busuretle filmi dinleyebilmektedir. Sinemada bu koltuklara o kadar talip çıkmıştır ki, sinema idaresi koltukların adedini tezyide mecbur olmuştur.

Geçenlerde Pariste, "Grand Palais" de bir kostümde zerafet müsabakası yapılmıştı. Bu müsabakaya Parisin iyi giyinen bir çok kadınları iştirak ettiler. Neticede sinema artistlerinden Suzy Vernon birinci ve yine sinema artistlerinden Marie Costes ikinci geldi. Demek ki sinema yıdızları daha zevkle giyinmesini biliyorlar .

ZAYİ: - Seyrüsefer merkezinden aldığım kamyonetimin plâkasını gayip ettim. Yenisini alacağımdan 3203 numerolu zayiin hükmü yoktur.

Babıâli'de Acı Musluk sokağında 22 No. Mustafa bin Hasan.

Üsküdar İkinci Sulh Hukuk mahkemesinden: Beylerbeyinde Küplüce mahallesinde Eski Şemsi Bey ve yeni birinci yeni sokak 8/13 No.lu hanenin mutasarrıfesi olup Bakırköy de vefat ettiği bildirilen Adem kızı Nakiye hanımın gayri menkul terekesine mahkemece vaziyet edilmiş olmakla müteveffiyeden alacak ve borç iddiasında bulunanların üç mah zarfında vesaiki kanuniyelerile birlikte Üsküdar İkinci Sulh Hukuk Mahkemesine müracaat eylemeleri ve aksi taktirde kanunu medeninin mevadı mahsusası ahkâmı tatbik olunacağı ilân olunur.

İstanbul İkinci Ticaret Mahkemesinden: Galatada Mesruriye hanında üçüncü katta hacı İbrahim zade Cemal Bey nezdinde Yeddi Emin sıfatile bırakılmış olan yazıhane, muşamba, muşamba kaplı koltuk, kanape, sandalye, paravan ve saireden ibaret eşya bilcümle tekâlif ve rüsumu müşteriye ait olmak ve peşin para ile derhal kaldırılmak şartile açık artırma suretile satılacağından talip olanların 27 Temmuz 931 pazartesi saat 10 da mahalli mezkûrda hazır bulunmaları ilân olunur.

Kırklareli Vilâyeti Daimî Encümeninden:

1 — Keşif bedeli 9902 lira 87 kuruştan ibaret Kırklareli Babaeski yolunun 5 + 287 ve 34 + 346 ıncı kilometrelerinde 3187 metro tûl üzerinde yapılacak şose tamiri ile keşif bedeli 1420 liradan ibaret aynı yolun 13 + 269 ve 13 + 426 ve 53 + 426 kilometrelerinde harap menfezlerin 0, 80 açıklığında beton armeye tahvilen inşaları tevhiden kapalı zarf usulile münakasaya konmuştur.

2 — Münakaskya iştirak edecekler erbabı vukuftan olduklarına dair Nafia deiresinden muta şahadetname ve ticaret odası vesikalarını ve sahibi sermaye olup bu gibi inşaattan anlamadıkları takdirde inşaatın hitamına kadar refakatlerinde bir fen memuru bulunduracaklarına dair noterden musaddak bir taahütname itasına mecburdurlar.

3 — Zarflar müzayede ve münakasa kanununun onuncu maddesi mucibince ihzar edilecektir.

4 — İhalenin müteahhide tebliği gününün inkızasından itibaren müteahhit 15 gün zarfında işe başlamağa mecburdur.

5 — Keşifnameler berayı tetkik ve tasdik Nafıa Vekâleti celilesine gönderilmiş olup 5-Ağostos-931 tarihine kadar gerek aynen ve gerekse tadilen iade edildiği takdirde ihale muamelesi icra edilecektir.

6 — Şartname ve keşifnamelerini görmek ve pey sürmek ve sureti musaddakalarını almap isteyenlerin Kırkıareli Nafia dairesine müracaatları lâzımdır.

7 — Müddeti inşaat 15-12-931 gayesine kadardır:

8 — İhale muamelesi 5-Ağostos-931 tarihine müsadif çarşamba günü saat 15,5 ta Kırklareli daimi encümeninde icra edilecektir.

Aşka dair ne düşünüyorsunuz?

Hamamîzade İhsan Bey ne diyor?

Aşkta cinsiyet arayanlardan değilim, yahut ararım amma, umumun telâkkisi haricinde ararım ! „

«Divanı İhsan» sahibi şair İhsan Bey... Tanımadınız değil mi? O halde ilâve edeyim: Hamami Zade İhsan Bey!..

Dekor Bayezit camii sırasındak ağaçlık kahveler... Hamami Zade İhsan Bey, önünde çay kadehi, etrafında bir kaç yaranı basafa fiskıyeli havuza karşı can sohbeti etmekle meşgul..

Kadîm tarzın, hayranlarından olan Hamami Zade İhsan Bey, aşkı da kudemanın anladığı mânâda kabul ediyor ve bakınız ne diyor:

— Aşk, yahut işk! Üzerinde ne kadar durulsa yeri var. Aşkın Arapça lûgat manâsı sarmaşıktır! Nasılki sarmaşık, dıvarlara, ağaçlara, rastgele sarılır ve sarıldığı yerden kopup ayrılmazsa aşk ta böyledir!

Müptelâlarını bir kere yakaladı mı artık koyvermez.

Acemin dediği gibi öle ki kurtula...

Aşk, bence âlemşümuldur.. Güzelliğin tecelli ettiği yerde aşk var! Kâinatın her zerresinde, eğer sende görücü göz varsa aşktan hisseni alırsın!

—Sevmek mi, yoksa sevilmek mi daha zevklidir?

Gözlerini süzerek mânâlı mânâlı güldü:

"Ol bütü tersâ sana meynuşe dermisin demiş.
Elaman ey dil ne müşkül ter sual olmuş sana!»

Ben bu salinize Yaşar Şadi merhumun Siyrete verdiği cevabı vereceğim. Siyret, bir manzumesinde:

«Sevmek mi güzel, yoksa sevilmek mi güzeldir?»

Diye soruyordu. Yaşar Şâdi, şu "beyt" ile mukabele etmişti:

"Aşkın mütekabil olanı ömre bedeldir
Sevmek te güzel, bence sevilmek te güzeldir.»

Eğer mutlaka benim şahsî mütaleamı söylemem lâzımsa, sevilmek, sevmekten zevklidir, derim.

— Devamlı aşka inanır mısınız?

Hamamî Zade İhsan Bey:

"Aşk âfeti can olduğu meşhuu cihandır,,

Mısrarını okuduktan sonra

Hamamizade İhsan Bey

dedi ki:

— Masum aşklar, devamlı olurlar.. Bugün aramızda, Leylâ - Mecnun aşklarını göremiyoruz. Füzuli aşkı tahayyül edemiyoruz. Fakat bu, «aşk»ın modası geçmiş demek değildir.. Aşk yine vardır, yalnız çok defa ifşa edilmediği için gizli kalıyor. Âşık olmak, biraz da gülünç olmak sayılıyor.

—İhsan Bey, sizin bir çok aşklarınız olmalıdır.. Bunların içinde hangisini en kuvvetli aşk tanırsınız?

Hamami Zade içini çekti:

— Ben sevginin içindeyim azizim... Bu suali daha yaşlılara sorunuz... Hem benim aşkım, keyfiyet kabul etmez.. .

Bütün canlı mahlûklara karşı derin ve payansızdır... Hele aşkta cinsiyet arayanlardan hiç değilim. Yahut cinsiyet ararım amma, umumun telâkkisi haricinde ararım.

Bilmem anlatabiliyor muyum?

Sonra, divanında resminin altına yazdığı şu kıt'ayı okudu;

«Görür ehli nazar yüzbin temaşa,
Mücessem nurdur mir'ati pakim,
Cemâli pâke müştakım, bu yüzden,
Hüdayı aşka vardır iştirakim!»

Hamami Zade İhsan Beyin bu vadide belki daha çok söyliyecekleri vardı. Fakat arkadaşları mâni oldular:

— Bu kadarı yeter... Dediler...

M. Salâhaddin

Veliefendi

AT YARIŞLARI

Şark Demir Yolları Müdiriyetinden:

31 Temmuz 7, 14, 21, 28 Ağustos 4 eylül 1931 tarihlerine müsadıf cuma günleri Veliefendi çayırında yapılacak at yarışları münasebet'le mücavir mevkiflere mahsus muntazam katarların hepsi koşu mahallinde tevakkuf edeceklerdir. Bundan mada biri İstanbul - Veliefendi arasında diğeri Veliefendi - İstanbul arasında olmak üzre iki hususî katar da seyrü sefer edecektir. İstanbul'dan hareket 13,55 Veliefendiden hareket yarışların hitamından 20 dakika sonra. Bu iki katar bütün ara mevkiflerde duracaktır.

Aynı tarihlerde ve saat 15e kadar, Veliefendiye uğrayan bütün katarlarla koşu mahalline gidecek yolcular için mütecavir mevkifler gişeleriinin hepsinden azimet ve avdete mahsus olmak üzere aşağıda gösterilen tenzilâtlı tarife üzerinden bilet verilecektir.

Birinci	mevki	gidip	gelme	33,50	kuruş
İkinci	„	„	„	25,—	„
Üçüncü	„	„	„	17,50	„

ÇİFTÇİLER

Ağaçlarınızı, bağlarınızı ve portokal ve sair ağaçlarınızı muvaffakiyetle aşılamak için Johnson 3 Johnson. Gt. Britain, Ltd. a Slouhg - Buks, Angleterre. de kâin İngiliz fabrikasının

"GREFTEX„

Yapışkan Şeritlerini Kullanınız.

Yapışkanlığı hasebile (GREFTEX) şeritleri aşıların muvaffakryetini temin eder. Ve az zaman zarfında akıllı bir çiftçinin çiftlığinden en mükemmel meyveler sahibi olmağa ve kârını ziyadeleştirmeğe muvaffak olur.

Avrupa'da ve müstemlekâtta (GREFTEX) büyük bir muvaffakiyet kazandığı gibi Türkiye'de keza büyük muvaffakiyetler kazanmaktadır.

Satış mahâlli: Galata'da Mahmudiye caddesinde 34 numeroda H. LANGE ticarethanesi. Tafsilât almak isteyen çiftçilerin vakit gaip etmeden bu adrese yazmaları lâzımdır.

SPOR

Rusyaya gidecek Darülfünun takımı

Darülfünun takımının Rusya seyahati yaklaşıyor.

Bu teşekkülün ne merkezde olduğunu tahkik ettik ve şu netice lere vasıl olduk:

"Darülfünun kulübü faaliyete devam etmektedir. Heyeti müteşebbiseye müracaat edenler çoğalmıştır. Aza otuzu tecavüz etmiştir. Hali hazırda spor yapmayan Darülfünunlulardan da kulübe dahil olanlar vardır. İntihap edilen heyeti idare şu zevattan mürekkeptir: Reis Sabit Servet Bey, umumî kaptan Zeki Rıza Bey; kâtip Ulvi Celâl Bey, muhasebeci Celâl Ragıp Bey, maruf oyunculardan Sadi, Mithat, Fikret, Alâeddin, Leblebi Mehmet, Hüsnü, Mehmet Reşat, Saim, Muzaffer, Suphi, Rıza, Avni Beylerle görüşülmüştür. Nihat Bey henüz İstanbulda değildir. Ankarada bulunan kaleci Ulvi Beye Sabit Servet Bey mektup yazmış ve muvafakat cevabı almıştır.

Rusyaya gideceklerin kat'î surette seçilmesi yakında ikmal edilecektir. Türk darülfünununu ve dolayısile şerefi millîyi temsil edecek gençler çok büyük bir itina ile seçilecektir. Aslen Türk olmak şartı esasîdir. Rusyada kalmacak müddet zarfında kafile efradına yevmiye beşer ruble verilmesi Ruslar tarafından teklif edilmişse de, bu teklif kabul edilmemiştir.

İdmancılar Zeki Beyin idaresi altında ekzersislere başlamışlardır. Dün akşam birinci toplanma ve talimler yapılmıştır. Salı, cuma ve pazar günleri akşamları saat altıdan sonra sabık Ünyon kulüpte idmanlara devam olunacaktır.,,

Fener müessisler heyeti toplanıyor

Fenerbahçe spor kulübü umumî kâtipliğinden:

Müessisler heyeti 24 temmuz cuma günü saat 10 da içtima edeceğinden azanın teşrifleri rica olunur.

POLİS

Dün iki infilâk oldu, üç kişi yaralandı

Üsküdarda meçhul bir cisim, Mahmut paşada bir ispirto tenekesi patladı

Dün Üsküdarda Tophaneli oğlunda feci bir kaza olmuş ve iki kişi ağır surette yaralanmıştır.

Kaza Tophaneli oğlunda Ahmet Halit Efendinin nalbant dükkânında olmuştur.

Dükkânda bir takım bakır çubuklar kızdırılarak muamele yapılmakta iken, çubuklar arasından biri birden bire infilâk etmiştir.

İnfilâk pek şiddetli olmuş, civar sakinleri bir hayli heyecan geçirmişlerdir.

İnfilâk neticesinde Ahmet Arif Efendi ile o esnada dükkânda bulunan Mardiros isminde bir Ermeni ağır surette yaralanmışlardır. İnfilâk eden cismin mahiyeti tahkik edilmektedir.

Bir infilâk te Mahmutpaşada olmuştur: Mahmutpaşada camiin bitişiğinde bakkallık etmekte olan İranlı Esat dün dükkânında tenekeden ispirto boşaltırken yanına 15 yaşında marangoz çırağı Artin gelmiş ve o esnada sigarasını yaktığı kibriti yanar bir halde yere atınca ispirto alev almış ve teneke infilâk etmiştir. Bu infilâk netice sinde Artin ağır surette yaralanmış ve hastahaneye kaldırılmıştır.

Otomobil kazası

Dün Dolmabahçede bir otomobil kazası olmuş, Mehmet isminde 17 yaşında bir çocuk 271 numaralı hususî otomobilin altında kalarak yaralanmış ve Etfal hastahanesine kaldırılmıştır.

Otomobili idare eden İtalya tebeasından Leon Efendi yakalanmış, tahkikata başlanmıştır.

Beş kişi bir sermayeyi yaraladılar

Evvelki gece Samatyada sahilde bir kavga olmuş, Nobar, Vahan, Arnavut Ramazan isminde üç kişi ile isimleri anlaşılmayan iki arkadaşları Ardaş isminde bir Ermeniyi dövmüşler, bıçakla muhtelif yerlerinden yaralamışlardır. Carihlerden üçü yakalanmıştır. Kaçmış olan ikisi aranmaktadır. Mecruh tedavi altına alınmıştır.

Bir amelenin üstüne ambar kapağı düştü

Dün Üsküdar Tophaneli oğlunda amele Hüseyinin üzerine ambar kapağı düşmüş, ağır surette yaralanan Hüseyin Cerrahpaşa hastahanesine kaldırılmıştır.

İki parmağı koptu

Beykozda kundura fabrikasında çalışmakta olan amele Mehmet elini makineye kaptırmış, iki parmağı kopmuştur. Mehmet hastahaneye kaldırılmıştır.

Yaralı ölmüş değildir

Sirkecide İsmail isminde birisi tarafından yaralanan Şerafeddinin hastahanede vefat ettiği yazılmıştı. Şerafeddinin ölmediği ve ölüm tehlikesini atlattığı anlaşılmıştır.

Yarın 400 Bulgar seyyah geliyor

Aldığımız malûmata nazaran Bulgar Seyrisefain idaresinin bir vapuru ile yarın şehrimize 400 Bulgar seyyahı gelecektir.

İçlerinde Bulgar meb'usların dan bazıları, avukatlar ve Sofya darülfünunu profesörleri bulunan bu kafile ayni vapurla veya hususî bir vapur tutarak Yalovaya gideceklerdir.

Seyrisefain idaresi bu büyük kafile için hazırlık yapmıştır.

Sadullah Bey

Bir kaç gün evvel Gazi Hazretlerinin teşrifleri münasebetile yapılmakta olan tertibata nezaret etmek üzere Yalovaya giden Seyrisefain umum müdürü Sadullah Bey avdet etmiştir.

Yalova tenezzühü

Erkek ve kız hayat mektebi mezunları cemiyeti 23 temmuz perşembe günü için bir Yalova tenezzühü tertip etmiştir. Vapur 9,45 te kalkacaktır.

Evlenme..

Mehmet Ziya beyin oğlu Emin beyle Osman Tefik beyin kerimesi ve eski gazeteci arkadaşlarımızdan Ahmet Emin beyin hemşiresi Belkis hanımın akitleri dün Beyoğlu dairesinde her iki tarafın da akraba ve ehibbasının huzurile icra kılınmış-

Birinci sahifeden geçen yazılar

Tütün inhisarında

(Başı birinci sahifede)

deki maaş mikdarlarının bir kısmını bildiriyorum:

Umumî müdür 550, muavini 350, başmürakip 400, diğer mürakipler 250 şer mürakipler kalemi şefi 200, teftiş heyeti reisi 300, diğer müfettişler sıra ile 250, 200, 175, 150, müfettiş muavinleri 120, hukuk müşaviri 300, muavini 200, muhasebe müdürü 300, muavini 250, muhasibi mes'ul 250, hesap müراkipleri 145 ve 150, baş veznedar 200, şube müdürleri üçer yüz, fen şubesi müdürü 250, mübayaat komisyonu reisi 300, evrakı umumiye müdürü 200, mimarî şubesi müdürü 200, daire müdürü 150, müdürler encümeni kalem müdürü 200 lira maaş alacaklardır.

İmalâthene ve depolar

Mülhakat memurlarından birinci sınıf baş müdür 260, ikinci sını 230, üçüncü sınıf 200, dördüncü sınıf 175, er müdürler 150 şer, baş memurlar 125 şer lira maaş alacaklardır.

İstanbul depo ve imalâthaneler müdür muavini 150, Cibali deposu müdürü 250, İstanbul imalâthaneler muhasebecisi 150, baş eksper 250, diğer eksperler 225, 200, 175, 150, 125, ve yüzer lira, eksper namzetleri seksener lira, fabrika ve atölyeler memurları müdür muavini 200, fabrika müdürleri 250 ve 200, atölye müdürleri 150, 125 ve 100, fabrikalar baş makinistleri 175, 150, 125 ve 100 lira maaş alacaklardır.

Vilâyet idare kanunu

ANKARA, 20 (Telefonla) — Meclisin bugünkü içtimaında vilâyat idaresi kanununun bazı maddelerinin tadili hakkındaki kanun lâyihası müzakere edilerek kabul edilmiştir. Buna nazaran vilâyat idaresi kanununun beşinci maddesi aşağıdaki şekilde tadil, edilmiştir:

Vilâyet idare şube reisleri, defterdar, mektupçp, maarif emin veya müdürü, nafıa başmühendisi veya mühendisi, hukuk işleri, sıhhat, ticaret ve sanayi ve mesai, orman, maadin, baytar, evkaf, tapu, nüfus, ziraat, iskân, posta, telgraf ve telefon, rüsümat başmudüriyetile polis müdürü veya bunun vazifesini ifa etmek için yerine kaim olan ve jandarma kumandanından ibarettir.

Mezkûr kanunun 15 inci maddesi aşağıdaki şekilde tadil olunmuştur:

Vali beşinci maddede zikrolunan vilâyet idare şube reisleri ve onların maiyetlerile altıncı maddede zikrolunan kaza idare şube reisleri ve maiyetleri ve kaymakamlar hakkında ihtar, tevcih cezalarını re'sen tatbik edebilir. Ve taltifi mucip ahvalde takdirname verebilir. İşbu tecziye ve takdirden şube idare reislerile nasbı ve tayini vekâletlere ait olan memurlar hakkındakilere dair vali tarafından ait olduğu vekâletlere derhal malûmat verilir.

Kanunun 17 inci maddesi aşağıdaki şekilde tadil olunmuştur:

Valiler vilâyette devletin ve her vekâletin mümessili ve vekâletlerin idare ve siyasî icra vasıtası olup vilâyetin umumî idaresinden mes'uldürler. Ve bu itibarla vilâyette adlî ve askerî daireler haricinde bilcümle umurda nezaret, mürakebe ve teftiş hakkını haiz en büyük âmirdirler. Valilerin müddei umumî ile münasebeti 1426 numaralı vilâyet idaresi kanununun 38 inci maddesine tabidir. Valiler her vekile karşı ayrı ayrı mes'uldür.

Vekiller kendi vekâletlerine ait işler için resen valilere emir ve talimat verirler ve icabında takdir beyan ve ihtar cezasını re'sen tatbik ederler. Takdirden veya ihtar cezasından derhal Başvekile malûmat verilir. Bundan maada her vekil, valiler hakkında icra vekilleri heyetine taltif ve tecziye teklifinde bulunabilir. Valiler icra vekilleri heyeti kararile her zaman vekâlet emrine alınabileceği gibi tekaüde de sevkolunabilirler.

Kanunun 19 uncu maddesi aşağıdaki şekilde tadil olunmuştur:

Vekâletin rüesayi memurin ile ve memuriyetleri daireleri bir kaç vilâ-

İntiharlar çoğaldı

(Başı birinci sahifede)

muştur. Gariptir ki, kendilerini ölümün kucağına atmak istiyenlerin üçü de kadındır ve maalesef bunlardan bir tanesi feci akibetine kavuşmuştur.

Bu bedbaht kadın Tarlabaşında 172 numaralı Sünbül apartımanının 2 numaralı dairesinde oturan Fransız tebaasından ve Jurnal D'Oriyan gazetesi mürettiplerinden M. Maryosun kızı 22 yaşında Karmendir. Bir buçuk seneden beri sefarethane memurlarından Luiçi isminde bir gençle sevişen Karmenin intiharı çok esrar alûttur.

Karmen ayın on üçünde sublime içerek intihara teşebbüs etmiş, derhal İtalyan hastanesinde tedavî altına alınmış ise de yapılan tedavî müessir olmamış, Karmen evvelki akşam ölmüştür.

Karmen niçin intihar ettiğini söylememiştir. Bir buçuk seneden beri devam eden aşkından babası ancak geçenlerde haberdar olmuş, kızını - aile namusunu mevzubahsederek - tevbih etmiş, fakat ondan bu aşkın çok masumane olduğunu ve Luiçi ile evlenecekleri cevabını alınca, buna da kanaat ve itimat hâsıl edince, ığmazı aynetmiştir. Karmen de öteden beri ölüm iştiyakı varmış. O babasının ve annesinin kendisine verdiği paraları sadece her hafta Fransadan getirttiği aşk romanlarına verir, aşk yüzünden intihar edenleri "ne bahtiyar insanlar,, diye takdir edermiş.

Diğer iki intihar vak'ası ölümle neticelenmemiş, hafif bir iztıraptan sonra gelen nedametle savuşturulmuştur.

Bunlardan birisi Unkapanında olmuş, Haydarda oturan Şeyh Sadettin efendinin 16 yaşındaki kızı Hediye hanım tentürdiyot içerek intihara teşebbüs etmiş, derhal yetişilerek Haseki hastanesine nakledilmiştir. Hediye hanım, anlattığına nazaran, dedikodulardan müteessir olarak intihara teşebbüs etmiştir.

Hediye hanım akşamları evine geç geliyormuş, bu vaziyet bir takım dedikodulara sebep olmuş, Hediye hanım da bundan müteessiren gidip nahiye müdürüne şikâyet etmiş, dedi kodu yapanların ismini vermiş. Güya nahiye müdürü bu müracaata ve şikâyete lâkayıt kalmış, Hediye hanım da rehayı ölümde aramıştır.

Üçüncü intihar da Eyipte Otakçılarda olmuş, Hacer isminde 16 yaşında bir kız gene tentürdiyot içerek kendisini öldürmek istemiştir. Bu küçük hanım da eve geç gelip gidiyormuş. Annesi kızmış, darılmış, o da bunndan müteessiren kendisini öldürmek istemiş, fakat kurtarılmıştır.

Bir intiharda bu..

Dün öğleyin Yuksek kaldırımda da feci bir intihar vak'ası daha olmuştur.

Yuksek Kaldırımda bir apartımanın en üst katında oturan ve bir seneden beri boşta bulunan marangoz Yani, dün bu teessür saikasile apartımanın en üst katından kendini apartıman arkasındaki taşlığa atmış ve buraya düşünce beyni patlamak ve kemikleri kırılmak suretile ölmüştür. İntihar edenin oğlu, göz yaşları içinde polisi haberdar etmiş ve tahkikata başlanmıştır.

bir hükmü ihtiva etmeyen , yalnız teknik ve hesabata ait hususlara münhasırdır. Şu kadar ki bu memurlar valilerin talep edecekleri her türlü malûmatı teknik ve hesabata ait te olsa vermeğe mecburdurlar.

Kanunun 35 inci maddesi aşağıdaki şekilde tadil olunmuştur:

Adlî ve askerî daireler müstesna olmak üzere vilâyette mevcut bilûmum devlet daire ve müesseseleri vilâyetin teftiş ve mürakabesi altındadır. Vali teftiş muamelesini bizzat yapabileceği gibi daire reisler ve mensup olduğu vekâlet müfettişleri vasıtasile de icra edebilir. Vekâlet müfettişi ile teftiş ettirmek için vekile müracaat olunmak lâzımdır. Vali bir kaç vilâyete şamil memuriyetlerin ancak kendi vilâyeti dahilindeki işlerini teftişe salâhiyettardır. Teftş neticesinde vazifesi başında kalmasında mahzur görülen memurlara mes'uliyeti üzerine alarak idareten işten el çektirebilir ve keyfiyeti derhal ait olduğu vekâlete bildirir.

Kanunun 49 uncu maddesi aşağıdaki şekilde tadil olunmuştur:

bilûmum devlet daire ve müesseseleri kaymakamın teftiş ve mürakabesi altındadır. Teftiş neticesinde vazifesi başında kalmasında mahzur görülen memurları valinin muvafakati alınmak şartile işten el çektirebilir. Vali ve kaymakamlar halkın askerlik muameleleri hakkında müracaat ve şikâyetlerini kabul ve askerlik şubelerine yazarlar. Cevabı kâfi görmedikleri takdirde mıntakası fırka kumandanlıklarına ve millî müdafaa vekâletine müracaat ederler. Bu makamlar tarafından tahkikat yapılarak icabı kanunîsi ifa ve neticesinden valiler veya kaymakamlar

Politika

(Başı birinci sahifede)

Bir başka gün "Vakit,, e hücum etmek,

Ve sinsi sinsi hırs ve şüpheleri tahrik edecek şayialar çıkarmak, (Yunus Nadi Beyoğlunu satın almış: Fırka gazetecilerine bir milyon liraya yakın para dağıtılmış..)

Ve bugün matbuatı,

Yarın hükûmeti,

Öbürgün Fırka teşkilâtını,

Biribirinden ayrı, fakat ayni yıpratıcı usullerle tahrip etmek,

Fakat hep,

Kanun lâfını,

Demokrasi lâfını,

Cümhuriyet lâfını,

Dil pelesengi olarak almak,

Buna bir de "Akşam,, ın içini "Vakit,, in içi ile, «Cümhuriyet» in içinin "Milliyet,, in içi ile boğazlaşmasını,

Benim sizden şüphemi,

Sizin benden şüphenizi,

Ve hepimiz biribirimize karşı hareket ederken bir oyuna getirilmişiz değil de,

Kanun perestlik yapıyoruz,

Mefkûremizi şahısların üstünde tutuyoruz,

Gibi saflıklarımızı ilâve ederseniz, şimdiki anarşi manzarası tamam olur.

HER TARAFTA

Mecliste, Fırkada, hükûmette, hususî müesseselerde her yerde her şeyden evvel hepimize,

İnkılâpçı fırkacılık.

Düsturu rehber olmalıdır.

Düşmanın ne methine zemmi, ne hakkı ne haksızlığı, ne iğriliği ne doğruluğu, bunlar bizim cephemizin meseleleri değildir.

Bizim cephemizin meseleleri birdir: Cümhuriyet, ancak fırkamızın şuurlu birliği ile teessüsünü tamamlıyacaktır.

Düşmana her zaman hayır,

Düşmanı her zaman ret,

Ve fırka içinde dost tenkidi, devlet münakaşası, dost itimadı, dost emniyeti..

Falih RIFKI

Hariciyede tebeddüller

(Başı 1 inci sahifede)

dilmiştir. Tokyo büyük elçisi Cevat Bey Ankaraya gelmek üzere yakında Tokyodan hareket edecektir.

Birinci daire umum müdürü Esat Bey İstokholm maslahatgüzarlığına tayin olunmuştur. Marsilya baş şehbenderi Ragıp Baki Bey merkezde bir vazifeye tayin edilmiştir. Varşova müsteşarı Vasfi Bey üçüncü daire umum müdürlüğüne, ikinci daire umum müdürü Cevat B. birinci daire umum müdürlüğüne, üçüncü daire umum müdürü Nuri Bey Lâhey maslahatgüzarlığına, Lâhey maslahatgüzarı Esat Cemal Bey merkezde bir müdiriyete, Londra müsteşarı Lûtfullah Bey Hicaz - Necit ve Yemen maslahatgüzarlığına tayin olunmuştur.

Siyasî müşavir Suphi Ziya Bey vekâlet emrine alınmış ve yerine Abdullah Bey tayin olunmuştur. İstifa eden teşrifat umum müdürü Fuat Simavî Beyin yerine Pire baş konsolosu Münir Süreyya ve Roma müsteşarlığına tayin olunan teşrifat umum müdür muavini Kadri Beyin yerine de Celâl Osman Bey tayin olunmuştur.

Belediyede

50 bin lira

Belediyeye ancak bu kadar kambiyo müsaadesi verildi..

Hükûmet âcil ihtiyaçlara sarfedilmek üzere belediyeye 50 bin liralık kambiyo müsaadesi vermiştir. Bu para ile bazı itfaiye levazımı ve benzin alınacaktır. Benzin bir kaç güne kadar geleceği için bütün belediye arazözlerine tevzi edilecek ve sokakların sulanmasına yakında başlanacaktır. Gazi köprüsü ve saire gibi mühim ve büyük işlere dair kambiyo müsaadesi talebi reddedilmiştir. Bu husus ayrıca tetkik ve halledilecektir.

Ekmek ve francala

Bu hafta ekmek 20 para tenzili ile 8 kuruş ve francala da 13 kuruş olarak tesbit edilmiştir.

Temmuzun 22 inci çarşamba gününden itibaren ekmek 8 ve francala 13 kuruştur.

Terkos Belediyeye su vermiyor

Terkos şirketi bir kaç günden beri belediyenin suyunu kesmiştir. Borularda su olmadığı anlaşılmış ve belediye su ihtiyacını defetmek için bir motör koymuş ve bu suretle su almağa muvaffa olmuştur. Belediye suyun niçin kesildiğini şirketten sormuştur.

Ebüssuut caddesinden tramvay geçecek

Salkımsöğüt caddesindeki tramvay hattının tamiri dolayısile tramvay muvakkaten Ebussuut caddesinden kavis yaparak geçecektir. Buna ait haritalar ikmal edilmiş ve tramvay şirketi mümessilleri dün vali ve belediye reisi Muhiddin Beyi ziyaret ederek bu hususta görüşmüşlerdir.

Kavsin inşasına yakında başlanacaktır.

Beykozda buz yok!

Beykozda buz olmadığından kaymakam belediyeye şikâyet etmiştir. Belediye Beykoza buz gönderilmesi için alâkadarlara tebligat yapmıştır.

Bütçe

Haziranda tatbikı lâzım gelen belediye bütçesi henüz vekâletçe tasdik edilip gönderilmemiştir. Bütçenin bazı fasılları hakkında belediye ile vekâlet arasında muhabere cereyan etmektedir.

Kayıkçıların şikâyeti

Galata rıhtımındaki kayıkçılar belediyeye müracaat ederek kendi durdukları yerde bazı motörlerin de bekledikleri, işlerine mâni olduklarını söylemişlerdir. Motörcülerin kayıkçılardan bu sahadan çekilmek için pay istedikleri iddia edilmektedir. Belediye polise bir tezkere yazarak vaziyeti bildirmiştir.

Badema motörler Mehmet Ali Paşa hanı önünde bekleyeceklerdir.

Emlâk sahiplerine

Emin ve tecrübedide bir zat: Emlâkin hüsnü idaresi ile iştigal ve mukavelenamelerini tanzim ve bedelâtı icariyeyi tahsil, masarifini ifa ve kontrolunu taahhüt ve hesabatı, istatistik bilânço ve saire tanzim ve ihzar eder.

Emlâk sahipleri için mutlak bir sükûnet müemmendir. Şerait müsaittir. İstanbulda Eski zaptiye yokuşunda Baker hanında 10 numarada Mösyö Hek adresine vaki olacak müracaat üzerine hemen nezdinize gelecektir.

ZAYİ: - Derununda Kadıköy Askerlik şubesinden aldığım asl i vesikamı havi cüzdanımı gaip ettim. Yenisini çıkaracağımdan hükmü yoktur. Göztepe'de Kadir sokağında 29 numerolu hanede Ergüblü Derviş oğlu Refik.

Maarifte

Darülfünun Bütçesi

Bütçeye iade edilen 30,000 lira nereden temin edilecek

Darülfünun Hukuk fakültesi reisi Tahir B. bütçe hakkında temasta bulunmak üzere Ankaraya gitmişti. Umumî tasarruf dolayısile 800 bin liralık bütçeden 30 bin lira kesilmişti.

Dün darülfununa gelen hususî bir habere göre Tahir Beyin teşebbüsleri müspet netice vermiş ve kesilen 30 bin liranın, baremin bu senede darülfünunda tatbik edilebilmesi için, iadesine karar verilmiştir. Bu 30 bin lira gazetelerden kesilen primlerden temin olunacaktır. Bu suretle 800 bin lira gene doldurulmuş olacağından bu bütçeye göre yapılan baremin de tatbiki kabil olabilecektir.

Bu haber darülfünun muhitinde memnuniyet tevlit etmiştir.

Şehir kütüphanesi

Şehir kütüphanesi ihdas edilmesi üzere Beyazıtta satın alınan medrese tahliye edilmiştir. Içinde lâzım gelen tamirat ve tadilât yapılabilmek için, yeni bütçenin vurudu beklenmektedir. Kütüphane için lâzımı olan kitaplar temin edilmiştir.

Mektep müdürleri kongreden döndüler

Ankarada toplanan lise, orta ve muallim mektepleri müdürleri kongresine şehrimizden iştirak eden müdürler avdet etmişlerdir.

Amerikalı seksen talebe geliyor

Bu ayın yirmi beşinde Praga vapuru ile şehrimize 80 Amerikalı darülfünun talebesi gelecektir. Talebe şehrimizde birkaç gün kalacaktır.

Gazetemiz müdürü Ahmet Şükrü Bey misafir talebeye vapurda Türkiye ve büyük inkılâbımız hakkında bir konferans verecektir.

Münihten de talebe geliyor

Münih âli mühendis mektebi talebesinden 25 kişilik bir kafile profesörleri refakatinde yakında memleketimize geleceklerdir.

Münihli talebe şehrimizde meskûki tetkikatta bulunacak ve mühendis mektebimizi ziyaret edecektir.

İstanbul birinci iflâs memurluğundan: Adres: Boğaz kesende üçüncü Hiristo Foros Ef.

Balâda ismi ve adresi yazılı olan zatın iflâsı açılıp tasfiyenin adî şekilde yapılmasına karar verilmiş olduğundan:

1 - Müflisten alacağı olan veya mallarında istihkak iddiasında bulunanların alacak ve iddialarını ilândan bir ay içinde eyyamı resmiye müstesna olmak üzere her gün saat 13ten 18 ze kadar Sultanahmet te vaki adliye binasında icrayı vazife eden birinci iflâs dairesine gelerek alacaklarını kayıt ettirmeleri ve senet ve defter gibi delilleri hangi ise bunların asıl veya musaddak suretlerini vermeleri.

2 - Müflise borçlu olanların yukarıda gösterilecek müddet içinde borçları miktarını yazdırmaları bildirilmiştir hareketin ceza kanunu mucibince takibat ve mes'uliyeti mucip olacağını bilmeleri.

3 - Müflisin mallarını nakit ve tahvilâtı ve buna mümasil kıymetli evrakını her ne suretle olursa olsun ellerinde bulundurmaları ister şahıs ister banka ve sair müessese olsun bunların üzerindeki hakları mahfuz kalmak şartile o malları aynı müddet içinde daireye vermeleri, vermezlerse cezai takibat ve mes'uliyete uğrayacaklarını mazeret bulunmadıkça rüchan haklarından mahrum kalacaklarının bilinmesi.

4 - 30/7/931 perşembe günü saat 13 te yukarıda yazılı olan iflâs dairesinde alacaklıların ilk içtimaında hazır bulunmaları ve müflisin müşterek borçlularıyla kefillerinin ve borcu tekeffül eden sair kimselerin içtimada bulunmağa hakları olduğu ilân olunur.

Jandarma İmalathanesi Müdürlüğünden:

Jandarma ihtiyacı için kumaşı imalâthaneden verilmek üzre(8415) adet kaput yaptırılacaktır. Münakasa 10-8-931 perşembe günü saat 15 te ...

MUSHİL "VICHY„ Maden suyu gelmiştir. Taamı hoş ve gazözlü tesiri kat'idir. Hiç ağrı vermez. Deposu: İstanbul Bahçekapı ZAMAN ecza depso

Iktisat Vekâletinden:

200 Kilo Sulfat dö İstiriknin şartnamesi mucibince kapalı zarf usulü ile münakasaya vaz olunmuştur. Taliplerin şartnameyi almak üzere şimdiden Ankara'da İktisat Vekâleti mübayaat komisyonuna İstanbulda birinci Ziraat Müdürlüğüne müracaat etmeleri ve münakasaya iştirak için de yevmi ihale olan 9 eylûl 931 çarşamba gününe kadar bedeli muhammen olan (10,000) liranın % 7,5 üzerinden teminatile birlikte teklifnamelerini mezkûr komisyona tevdi etmeleri ve yevmi mezkûrda saat on beşte de komisyonda hazır bulunmaları ilân olunur.

İstanbul P. T. T. baş müdürlüğünden:

Vesaiti nakliyenin bir senelik ihtiyacı olan 26000 ilâ 34000 kilo Benzin ile 1000 ilâ 1200 Makine yağı kapalı zarf usuliyle münakasaya vazolunmuştur. Şartnamesini görmek için her gün baş müdiriyet kalemine ve iştirak içinde %7 buçuk nisbetindeki teminat akçeleriyle beraber teklifnamelerini kapalı ve memhur zarf derununda olarak yevmi münakasa olan 5 ağustos 931 çarşamba günü saat 15 te baş müdiriyette müteşekkil komisyona müracaat ve tevdi eylemeleri ilân olunur.

İzmir Erkek Muallim Mektebi Müdürlüğünden:

Kapalı zarf usuliyle münakasaya konulan İzmir Erkek Muallim mektebinin (23467) lira bedeli keşifli esas cephe merdiveninin inşası ve tarafeyninin tanzimi için teklif edilen bedel haddi lâyik görülmediğinden 28 temmuz 931 tarihine müsadif salı günü saat 17 de Karataş'da Erkek muallim mektebinde teşekkül edecek mübayaa komisyonu tarafından pazarlıkla ihale edileceğinden taliplerin muayyen müddet zarfında komisyona müracaatları ilân olunur.

T. Tayyare C. Umumî Merkezinden:

Türk Tayyare Cemiyetinin Ankara'da Yenişehirde yaptıracağı Tayyare şehitleri Abidesinin inşaatı 11 Temmuz 931 tarihinden itibaren 20 gün müddetle ve kapalı zarfla münakasaya konmuştur. Talip olanlar şartname ve teferrüatını 20 Türk lirası mukabilinde T. Tayyare cemiyeti umnmî merkezinden tedarik edebilirler. İhale 1 Ağustos 931 günü saat 16 da Ankara'da T. Tayyare cemiyeti umumî merkezinde yapılacaktır.

Mükemmel keskinliği ile bütün dünyada tanınmış olan
GILLETTE
Her yerde Satılır

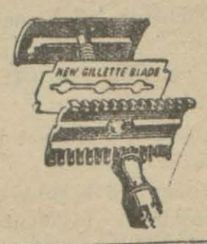

BÜYÜK TAYYARE
Piyangosu
II. ci tertip I. ci keşide
11 Ağustos 1931 dedir
Büyük ikramiye
30,000 Liradır
Ayrıca: 15,000-12,000-10,000
LİRALIK İKRAMİYELER
ve 20,000 Liralık
Bir mükâfat vardır.

RESMI ILÂNLAR TÜRK LİMTED ŞİRKETİ
Türkiyede her lisanda intişar eden bütün gazeteler için bilûmum resmî daireler ilânlarını kabul eder
Adres : Ankara caddesi Kahraman zade hanı 3 üncü kat
Telgraf adresi: Resmilân - Telefon: 20960 Posta kutusu Ist. 753

Ist. 4 üncü Icrasından: Abdüllatif Bey veresesinin Ahmet Remzi paşaya olan borçlarından dolayı birinci derecede teminat irae olunan Maltepede Kördere mevkiinde kâin 1079-5 ve 486-37 numaralarla murakkam bir baphane ile zemini otuz gün müddetle ihalesi icra kılınmak üzere müzayedeye vazolunarak bin yüz lirada talibi uhdesinde olup bu kere yüzde beş zamla ve on beş gün müddetle ihalei kat'iyyesi müzayedesine vazolunmuştur.

Mezkûr hane ahşap iki kattan ibaret olup hanenin dışında üç basamak müzayık merdivenle çıkılır harici karasıma döşeli taşlık üzerin de üç oda derununda karasima döşeli gusülhaneyi havi bir helâ bir merdiven altı ve zemini kırmızı çini döşeli müzayik bulaşık teknesi maltız ocaklı mutvak ve bir kömürlük ve bahçenin arka tarafında bir kat ahşap oda üst kat bir sofa üzerinde üç oda bir aralık bir helâ zemini çingo döşeli ahşap korkuluklu balkun mevcut olup bahçenin etrafı yarım duvar üzerine ahşap korkulukla muhat sokak cihetinde ahşap kameriye bahçede kayısı dud ayva armut erik gibi eşcarı müsmire ve gül ve salkım ve asma ve gülibrişim gibi zinet eşcarı vardır. Mezkûr ebniye yağlı boyalı pençerelerin kısmı azami demir parmaklıkla muhat olup muhtacı tamir aksamı yoktur.

Hududu bir taraf kantarcı Nuri efendi arazisi ve bazen doktor Cemal beyin arazisile köşgün önü cad de ile mahdut olup arkasından başka senet ile tasarruf edilen yedi dönüm arazile beraber bilâkonturat ayda kırk lira bedel ile tütün inhisar idaresinin tahtı isticarındadır. Mesahası 397 metre murabbaı olup bundan yüz metresi iki kat mezkûr hane beş metre yetmiş iki santimi bir kat oda ve kalanı bahçedir. Kıymeti muhamminesi tamamı 3150 lira olup talip olanlar kıymeti muham menenin yüzde on nisbetinde pey akçelerini alarak 8/8/931 tarihinde 828/1302 dosya numarasile saat on dörtden on yediye kadar Istanbul dördüncü icra memurluğuna müracaat eylemeleri ilân olunur.

Üsküdarda Istanbul Altıncı Icra Memurluğundan: Tamamına 1500 lira kıymet takdir edilen Beşiktaşta Şenlik Dede mahallesinin Haseki sokağında 5-8 No. lu üç bahçe ve müştemilâtının bir bap hanenin tamamı ikinci artırma olup 15/8/931 tarihine musadif Cumartesi günü öğleden sonra saat 14 den 17 ye kadar Üsküdarda İstanbul altıncı Icra memurluğunda satış şartnamesi 25/7/931 tarihinde divan haneye talik edilecektir.

Artırmaya iştirak edenlerin yüzde on teminat akçesi vermeleri lâzımdır, satış peşindir birinci arttırmada 300 lira mukabilinde alacaklı talip olmuştur, hakları tapu sicillerile sabit olmayan ipotek alacaklılarla diğer alâkadaranın ve irtifak hakkı sahiplerinin bu haklarını ve hususile faiz ve mesarife dair olan iddialarını ilân tarihinden itibaren yirmi gün içinde ve evrakı müsbitlerile bildirmeleri lâzımdır aksi halde hakları tapu sicillile sabit olmayanlar satış bedelinin paylaşılmasından hariç kalırlar, alâkadarların yeni icra ve iflâs kanununun 119 dokuzuncu maddesine göre tevfiki hareket etmeleri lâzımdır. Şeraiti müzayede hakkında daha fazla malûmat almak istiyenlerin 931/223 dosya numarasile müracaat eylemeleri ilân olunur.

Istanbul 8 inci Icra Dairesinden: Bir borçtan dolayı satılması mukarrer kanape takımı, divar saatı, aynalar ve saire 25 Temmuz 931 tarihli cumartesi günü saat 11 de Sirkecide Muradiye caddesinde 4 No.lu binada açık artırma suretile satılacağından talip olanların vakit ve mahalli mezkûrde hazır bulunacak memuruna müracaatları ilân olunur.

Defterdarlık İlânları

1927 Malî senesi nihayetine kadar Millî hükûmet bütçelerine müteallik borçlarla Millî Hükûmetin zamanına ait bütçe ve adi emanet hesaplarında kayıtlı borçların alaçakları 1513 No. lu kanun mucibince Şubat 930 nihayetine kadar müracaatla müracaat vesikası almışlardır. Tayin edilen bu müracaat müddetinin hitamından sonra tebeyyün ve tahakkuk eden bu gibi borçların alacaklıları için 1-4-931 tarihinden iribaren bu kere kabul edilen 1783 numerolu kanun mucibince altı ay daha müracaat müddeti tayin olunmuştur. Eylül 930 nihayetine kadar hitama erecek olan bu altı ay müddet zarfında alakâdaranın mahal ikameti itibarile tabi olduhları en büyük mal memuruna ba istida müracaat ederek müracaat vesikası almaları lâzım olunur.

Ist. Evkaf Müdürlüğünden:

Bir sene müddetle icar için Müzayedeye vazolunan Emlâk

1 — Bahçekapıda dördüncü vakıf hanın zemin katında 8 - 1 No. dükkân
2 — Hanın asma katında 4, 8, 28 No. odalar
3 — Hanın birinci katında 8, 11 No. odalar
4 — „ ikinci „ 27, 28, 37, 39 No. odalar
5 — „ dördüncü „ 19, 20 No odalar

Müddeti icarlar: 1-6-931 den 1-6-932 tarihine kadar bir senedir.

* * *

İki sene müddetle icar için müzayedeye vazolunan emlâk
6 — Hanın asma katında 18 No. oda
7 — Hanın dördüncü katında 23, 24, 25 No. odalar

Müddeti icarlar: 1-6-931 den 1-6-933 tarihine kadar iki senedir.

* * *

Üç sene müddetle icar için müzayedeye vazolunan emlâk
8 — Hanın asma katında 17, 19 No. odalar
9 — „ birinci „ 34 No. oda
10 — „ dördüncü „ 11, 13, 15 No. odalar

Müddeti icarlar: 1-6-931 den 1-6-934 tarihine kadar üç senedir.

* * *

Mebdei icarlar: Eski müstecirler için akdi sabıkın hitamı yeni müstecirler için teslim tarihidir.

Müddeti müzayede: 21 temmuz 931 den 11 ağustos 931 salı günü

Balâda muharrer emlâk kiraya verilecğinden müzayedeye vazolunmuştur. Taliplerin yevmi ihale olan son günün saat on dört buçüğuna kadar şartnameyi okumak ve teminatı muvakkate ita ederek müzayedeye iştirak etmek üzre İstanbul Evkaf müdürlüğünde varidat müdürlüğünün akarlar kalemine müracaatları ilân olunur.

Evsaf ve müştemilatı hakkında malûmat almak isteyenler bu müddet zarfında müzayede odasına müracaat ederek ecri misil raporlarını görebilirler.

Istanbul Limanı Sahil Sıhhiye Merkezi Baştabipliğinden:

Merkezimiz vesaiti nakliye ihtiyacı için 25 kalem malzeme aleni münakasa suretile mübayaa edileceğinden münakasa günü 8 ağustos 931 cumartesi saat 14 olarak tesbit edilmiştir. Taliplerin mezkûr levazıma ait şartnameyi görmek üzere her gün Galata'da Kara Mustafapaşa sokağında Merkezimiz levazım dairesine ve münakasa için de vakti muayyende Merkezimizde müteşekkil mübayaa komisyonuna müracaatları ilân olunur.

Istanbul Limanı Sahil Sıhhiye Merkezi Baş tabipliğinden:

Merkezimiz için lüzumu olan dört kalem aşı malzemesi aleni münakasa suretile mübayaa edilecektir. Münakasa günü 8 ağustos 931 cumartesi günü saat 15 olarak tesbit edilmiştir. Taliplerin mezkûr levazıma ait şartnameyi görmek üzere her gün Galata'da Kara Mustafapaşa sokağında Merkezimiz levazım dairesine ve münakasaya iştirak için de vakti muayyende Merkezimizde müteşekkil mübayaa komisyonuna müracaatları ilân olunur.

Galata ithalât gümrüğünden:

Kilo	Fıçı	
175	2	Salamuralı hamsi balığı

Balâda yazılı balığın ecnebi memlekete gönderilmek üzere müzayede suretile satılacağından 21-7-931 tarihinden itibaren taliplerin satış komisyonuna müracaatları.

Dr. HORHORUNİ
Beyoğlu Tokatlıyan yanında mektep sokak 35. Cilt ve emrazı zühreviye tedavihanesi. Hrgün sabahtan akşama kadar.

Seyrisefain

Merkez acentesi: Galata Köprübaşı B. 2362; şube acentesi: Sirkecide Mühürdarzade hanı 22740

Trabzon postası
(ANTALYA) vapuru 21 temmuz salı 17 de Sirkeci rıhtımından hareketle Zonguldak, İnebolu, Ayancık, Samsun, Ünye, Ordu, Gireson, Trabzon, Rize ve Mapavri'ye gidecek dönüşte Of, Sürmene ve Tirebolu'ya da uğrayacaktır.

Trabzon postası
(Karadeniz) 23 temmuz perşembe 17 de

Mersin postası
(Anafarta) 24 temmuz cuma 10 da Galata rıhtımından kalkacaktır.

LASTER SİLBERMAN ve ŞÜREKÂSI
DOYÇE LEVANT LINIYE

Hamburg, Bren Anvers İstanbul ve Bahrisiyah arasında azimet muntazam postası : Hamburg, Brem, Stetin, Anvers ve Röterdamdan limanımıza muvasalatı beklenen vapurlar:
İMBROS vapuru limanımızda
ALAYA vapuru limanımızda
ASKANİA vapuru 23 temmuza doğru.
ALBANİA vapuru 26 temmuza doğru.
Burgaz, Varna, Köstence, Kalas ve İbrail için limanımızdan hareket edecek vapurlar:
İMBROS vapuru limanımızda
ASKANYA vapuru 23 - 25 temmuzda tahmilde
Yakında Batum için hareket edecek vapurlar:
MİLOS vapuru 29 - 30 temmuzda tahmilde
Hamburg, Brem, Anvers, Roterdam ve Dançig için yakında limanımızdan hareket edecek vapurlar;
GALİLEA vapuru 21-23 temmuzda tahmilde
ALAYA vapuru 24 - 26 temmuzda tahmilde
MOREA vapuru 29 - 31 temmuzda tahmilde
Fazla tafsilât için Galatada Ovakimyan hanında kâin Laster Silberman ve Şürekâsı vapur acenteliğine müracaat.
Telefon: Beyoğlu 641 - 674

Vapur mücehhizi Naim B.
Vapurlarının acentalığı, buğunden itibaren
DABCOVITCH ve şürekâsı
vapur kumpanyasına tevdi edildiğini muhterem halkın enzarı ittılaına arz olunur.

A D N A N
Lüks vapurunun İzmir'e ilk postası 23 temmuz perşembe günü saat 18 de Galata rıhtımından hareketle yolcu ve eşyayı ticariye alarak doğru İzmir'e gidecektir.
Tafsilât için Galata'da Frenkyan hanında 3 üncü katta DABCOVITCH ve şürekâsı vapur kumpanyasına müracaat olunması. Telefon Beyoğlu 2274

YELKENCİ VAPURLARI
KARADENİZ POSTASI
VATAN vapuru 22 Temmuz
ÇARŞAMBA
günü tam saat 17de Sirkeci rıhtımından hareketle (Zonguldak, İnebolu, Evrenye, Samsun, Ordu, Giresun, Trabzon, Sürmene ve Rize) ye azimet ve avdet edecektir.
Fazla tafsilât için Sirkeci Yelkenci hanındaki acenteliğine müracaat.
Tel. 21515

Türkiye İş Bankasından

Millî Bayram münasebetile 23 Temmuz 931 Perşembe günü Istanbul ve Beyoğlu şubelerimiz kapalı bulunacaktır.

T. Tayyare C. Umumî Merkezinden:

Bursa'da müceddeden inşa edilmekte olan Tayyare ve sinema binasının Elektrik tesisatı kapalı zarfla münakasaya konulmuştur. Türkiye dahilinde bu gibi tesisatı yapmış olduklarını vesaikle ispat eeen taliplerin yirmi beş lira mukabilinde proje ve şartnamesini almak üzere Tayyare cemiyeti Umumî Merkezine müracaat eylemeleri ve teklifnamelerini de 6-8-931 tarihine müsadif perşembe günü saat 15 kadar Merkezi Umumiye tevdi eylemeleri ilân olunur.

Askerî fabrikalar ilânları

24 kalem tek, çift, katlı ve yuvarlak kasnak kayışları

Yukarıda yazılı malzeme kapalı zarf usulile 23-9-1931 tarihinde saat 15 de ihalesi yapılacaktır. Taliplerin şartnameyi almak için Ankarada satınalma komisyonuna müracaat eylemeleri ve vakti muayyenden evvel zarflarını komisyona tevdi eylemeleri.

* * *

Şartnamesinde tadilât yapılan çelikhane malzemesi iptidaiyesinden 11 numerolu şartnamede muharrer 400 ton ham dolomit, 30 ton Gesinterte mağnezit 30 ton Fluss Spat pazarlıkla 8-8-931 tarihinde saat 15 te alınacaktır. Taliplerin şartnamesini almak için her gün münakasaya girmek için de o gün müracaatları.

* * *

8/8/931 tarihinde pazarlıkla alınacağı ilân olunan Hamdolomit ve saire şartnamesinde 50 ton kırmızı demir cevherinin de mevcut olduğu ilân olunur.

Satılık hane

Beylerbeyinde iskeleye pek yakın on oda dahilden yağlı boyalı ikiye kabili taksim iki dönüm kadar bahçe ahır üç kuyu, ayrıca terkos tesisatını havi hane satılıktır. Beylerbeyinde Abdullahağa mahallesi çarşısında bakkal Koço efendiye müracaat.

Ticaret Işleri Umum Müdürlüğünden: 30 İkinci Teşrin 330 tarihli kanun hükümlerine göre tescil edilmiş olan ecnebi şirketlerinden Japonya tabiyetli (Nippon Jusen Kapuşiki Kaişa - Nippon Jusen Kabushiki Kaisha) şirketinin Türkiye umum vekili bu kere müracaatla Istanbul acenteliğine şirket namına yapacağı işlerden doğacak davalarda bütün mahkemelerde dava eden edilen ve üçüncü şahıs sıfatlarile hazır bulunmak üzere Enriko - Sperko ve Mahdumları Ticarethanesini tayin eylediğini bildirmiş ve lâzımgelen vesikayı vermiştir.

Keyfiyet kanuni hükümlere muvafık görülmüş olmakla ilân olunur.

Tavilzade vapurları
Muntazam AYVALIK postası
Selâmet
vapuru her perşembe akşamı saat 17 de Sirkeciden hareketle Gelibolu, Çanakkale, Küçükkuyu, Altınoluk, Edremit, Burhaniye ve Ayvalığa azimet ve avdet edecektir.
Yolcu bileti vapurda da verilir.. Adres: Yemişte Tavilzade biraderler.
Telefon İstanbul 2210

Romanya hükûmeti idarei bahriyesi Umumi Acentalığı; 1 Ağustostan itibaren vapurlarının hareket ve müvasalât tarifesinde berveçhiati tadilât icra olunacağını muhterem halkın enzarı ittılaına arzeyler;
Köstenceden müvasalât
Her Pazar ve Çarşamba saat 14 te Köstenceye hareket
Her Perşembe ve Pazar sabahı 10 da
Iskenderiye ve Pire'den müvasalât
Her Çarşamba saat 15 te Pire ve İskenderiyeden hareket
Her Pazartesi sabah tam 9 1/2da

WHITE

CEP ELEKTRİK TARAKLARI

CIDNA

CIDNA TAYYARE POSTASILE GELMIŞTIR.

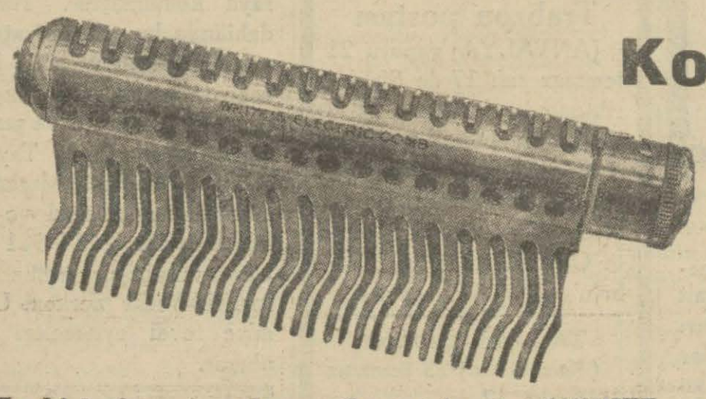

Komple Tarağın Fiatı:

4 1/2 Lira

Yedek Pilin Fiatı:

50 Kuruş

En birinci nevi malzeme ile yapılan bu "WHITE„ cep elektrik tarağının imaliyesi pek mükemmeldir. Elektrik bataryası, büyük "WHITE„ taraklarındakilerle aynı büyüklükted Elektrik cereyanının mikdarı da fennen tesbit edilmiştir.

DUN FİATA SATILAN TAKLİTLERİNDEN SAKININIZ...

"WHITE„ , "WHITE„ , "WHITE„

Şayani hayret elektrik taraklarının yeğâne hakikî ve asıl markadır.

Her gün 1,500,000 kişi muntazaman ve kemali muvâffakiyet ve memnuniyetle "WHITE„ elektrik tarağını kullanmaktadır

Saçlarının tabiî renkleri çıktıkça gençleşiyor.

Sizi kepeklerden kurtaracak, saçlarınızın düşmesini durduracak, yeni saçların çıkmasını tahrik ve ayni zamanda saçlarınıza parlak bir ondülâsyon temin edecek yegâne elektrik taraklar "W H I T E„ dir

Başımızdan düşen her saç gençliğinizin bir parçası heder olmuş demektir.
Saçlara itina etmek, gençliği muhafaza ve taraveti idame etmek demektir.

Ne acınacak bir halde?

" WHITE „ elektrik tarağının bir haftalık istimalinden sonra ne güzel saçlar...

" WHITE „ elektrik taragının 3 haftalık istimalinden sonra cazip ve lâtif saçlar, daimî ondülâsyonlar...

"WHITE„ elektrik tarağı, tualet masanız için güzel bir zinettir. Nikelden parlak sapı, siyah abenostan arkası ve elektro platinden parlak dişleri hakikaten malikiyetile iftihar edeceğiniz tualet masanızın sevimli bir lâzimi gayri müfarikidir. Her tarak kavaidi fenniye dairesinde şık bir kutu derununde ambalâje edilmiştir.

Bu büyük "WHITE„ tarağının kıymeti 8.1/2 lira, yedek pilin fiatı 50 kuruştur.

İşbu "WHITE„ elektrik tarağının tedariki hususunda müşkülâta tesadüf ettiğiniz takdirde lûtfen Türkiye umumî acentaları bulunan İstanbul'da Altı Parmak hanında EHRENSTEIN ve TOLEDO Efendilere tahriren müracaat ediniz. Posta kutusu İst. 296, Tel. İst. 775

Satıldığı ve meccanen tecrübe yapıldığı mahaller: İstanbul'da Bahçekapı Orozdibak, Beyoğlu, Galata ve Kadıköyünde Şark Merkez ecza T. A. Ş. Beyoğlun'da ve Büyükada'da Parally ve Behar, Galata'da Tünel ittisalinde Lazaro Franko, Istanbul'da Bahçekapı'da Zaman ecza deposu, Beyoğlunda Elias Karako biraderler halefi, Ankarada Çocuk sarayı caddesinde Sıtkı ecza deposu.

İstanbul'da Çiçekpazarı'nda Altı Parmak hanında 1-3 numarada EHRENSTEIN ve TOLEDO Efendilere:

Efendim;

Leffen bir adet "WHITE„ cep tarağının kıymeti olan 4,1/2 lira (veyahut "WHITE„ büyük elektrik tarağının kıymeti olan 8,1/2 lira) gönderiyorum. Lûtfen bir adet gönderiniz.

Adres; :

Tarak, vereceğiniz adrese hemen ve masrafsız olarak gönderilecektir.

WHITE'S ELECTRIC COMB

Tebessüm Ettiğiniz Vakit de Güzel ve Cazibedarmısınız ?

Pazartesi, Salı, Çarşamba BİRBİRİNDEN BEYAZ 3 LEVİN

MUNTAZAM hutut ve cazip bir endam, hakikaten sevimli şeylerdir. Fakat bu muhassenat, tebessümünüzle doğan CAZİBE... FİKİR... CEVVALİYET... gibi havasdan mahrum kadınlara hiç bir faide vermez.

Tebessümünüz güzelliği kamaştıran inci gibi iki sıra beyaz dişler izhar etmelidir. Sararmış dişler güzeltik, sıhhatin ve saadetin düşmanıdırlar. Beyaz ve parlak dişlere malik olmak için en güzel ve en makul çare; onları kaplayan sarı tabakayı izale ve onların çürümesine mucip olan mühlik ağız mikroplarını itlâf edecek iyi ve sıhhî bir diş macununun istimalidir.

Bunu temin edecek adi bir macun yoktur. Diş tabipleri, uzun zamandanberi, şayanı hayret muzaffer taaffun tesiri sayesinde Kolynos'u medh ve iltizam ediyorlar. Çünkü, Kolynos, dişleri ve diş etlerini tathiri icap eder surette temizler. Lâtif fozetli, muzaffer taaffün köpüğü bütün diş aralıklarına nüfuz eder. Sarı tabakayı izale ve fena bir koku intişarına ve dişlerin çürümesine sebep olan milyonlarca mikropları izale eder.

Sizin de dişlerinizin daha beyaz ve daha parlak olmasını istiyorsanız KOLYNOS kullanınız.

Umumi deposu : R. FARACİ Yeni Volto han, İstanbul

Hararetinizi teskin için

her zaman

KARAHİSAR MADEN SUYU

içiniz. Yemeklerde hazmi teshil eder. Böbrek, Karaciğer, Kum ve mide hastalıklarına karşı tanınmış bir sudur.

Her yerde arayınız.

Toptan ve perakende satış deposu:

Yeni postane karşısındaki caddede No. 20 Telefon. 20062
Telgr. Depo - Istanbul

Yenişehir belediyesi riyasetinden:

Zirde yazılı 11 maddelik şerait dairesinde kasaba dahiline döşenecek boru'ar 16-7-931 tarihinden itibaren yirmi gün müddetle ve kapalı zarf usulile münakasaya vazedilmiştir. Talip olanların ihaleei kat'iyesi olan 5-8-931 çarşamba gününe kadar olbaptaki talimatına tevfikan dipozito akçesi ve yahut Banka mektubu ile Yenişehir belediyesine müracaatları ilân olunur.

1 — Borular Fransa ve yahut Belçika fabrikaları mamûlâtından ve Pik nevinden olacaktır.

2 — Boruların yekûnu (5400) metro olup (1600) metrosu (7) santim kutrunda ve beher adedinin tulü (3) metro olacak ve beher metrosunun sıkleti (17) kiloyu tecavüz etmeyecektir. (3800) metrosu (5) santim kutrunda olacak ve beher adedinin tulü (21) metro olacak ve beher metrosunun sikleti (12) kiloyu geçmeyecektir.

3 — Boruların kâffesi - yirmi admosfer - havayi nesimiye mütehammil olacaktır.

4 —İşbu boruların (7) santimliğine (8) adet üç ağızlı ve (8) adet dirsek dahil olacaktır.

5 — Keza bu boruların (5) santimliğine (16) adet üç ağızlı ve (20) adet dirsek dahil olacaktır.

6 — Borular tarihi ihaleden itibaren nihayet iki ay zarfında sif İstanbul teslim edilecektir.

7 — Boruların dizbarko ve gümrüğü belediyeye aittir.

8 — Boruların İstanbulda teslim ve tesellümüne kadar kırık ve sakatı müteahhide ait bulunacaktır.

9 — Borular İstanbul limanına gelmezden on beş gün evvel belediye haberdar edilecektir.

10 — Boruların bedeli İstanbul limanına geldiğinde temamen tediye edilecektir.

11 — Belediye müteahhide karşı her türlü teminatı ifa edebilir.

Yeni çıkan alâ BAHÇE

BOMONTİ RAKISI

Tecrübe ediniz. Emsali arasında bu nefasette hiç bir rakı yoktur

Kilosu 200 Kuruştur.

150,	250,	300,	500,	1000	gramlık şişelerde
30	50	60	100	200	kuruşa satılıyor

Her yerde arayınız

İstanbul Evkaf müdürlüğünden:

Mıktarı azamî	Asgarî	
37000	36000	ekmek
1400	1200	un
1400	1200	pirinç unu
250	150	nişasta
9000	8000	pirinç
2500	2000	sade yağ
7500	7000	şeker
3500	3000	sabun

Guraba hastahanesine lüzumu olan balâda cinsi ve mıktarları muharrer sekiz kalem erzak 1 temmuz 931 tarihinden itibaren âlenî münakasaya vazedilerek temmuzun yirmi beşinci cumartesi günü saat onaltıda ihaleleri icra edileceğindenalip olanların şeraiti anlamak üzre her gün levazım kalemine ve ihale günü de idare encümenine müracaatları.

Türk Korsanları

Baştan başa heyecan, şan, şeref dolu Türkün büyük romanıdır. Barbaros, Turgutreis gibi kaptanlarımızın kahramanlıklarını ve Avrupayı nasıl titrettiğini burada göreceksiniz. Ciltli olarak 2 liradır.

Gözlerin Sırrı

Nur Tahsin Hanımın hissî, zarif, bir romandır. Bilhassa okuyunuz. 40 kuruş.

Genç Kalınız

Hayatınızda mes'ut olmak, genç kalmak istermisiniz? Bu kitap sizi hiç olmazsa yirmi yaş genç bırakacaktır. İlâcsız, masrafsız... 75 kuruş.

Molla Mehmet

En çok seveceğiniz bir eserdir. Eski medrese hayatı, kız kaçırma, eşkıyalık, sahte doktorluk ve daha bir çok meraklı şeyler. 50 kuruş,

Dont Kişot

Dünyanın en meşhur kitabıdır. Bol resimlidir. Gülmek, eğlenmek isterseniz derhal bir tane alıp okuyunuz. 50 kuruştur.

Muallim Ahmet Halit Kitaphanesi

NAKİL

ZINGAL ORMAN ŞİRKETİ

İstanbulda Bahçe kapıda Hasan ecza deposu yanında

Tas Hana Nakletmiştir

Telefon numarası 24430 - 24439

İstanbul Evkaf müdürlüğünden;

Mıktarı Azamî	Asgarî	Pey akçesi Cinsi	Lira
19000	17000	Et	855
55000	45000	Süt	825

Guraba hastahanesine 1931 senesi için lüzumu olan balâda muharrer iki kalem mekûlât 1 temmuz 931 tarihinden itibaren kapalı zarf usulile münakasaya vazedilerek temmuzun yirmi beşinci cumartesi günü saat on altıda ihaleleri icra edileceğinden talip olanların şeraiti anlamak üzere her gün levazım kalemine be ihale günü de usulüne tevfikan pey akçesi ve teklif mektubunu müstashaben idare encümenine müracaatları.

ROBERT KOLEC

Kolec kısmı - Âlî mühendis kısmı - Sanayi kurları Her perşembe ve cuma günleri saat 9 dan 12 ye kadar müracaat kabul olunur. Yerler mahdut olduğundan istical tavsiye olunur.

M. ve kelfün

Ezine ... Bayra kıtaatın ihtiyacı ola kapalı zarfla mün konmuştur. İhalesi 4 931 salı günü saat Ezinede Askerî sat komisyonunda yapı Taliplerin şartname ve tekliflerini verme teminatlarile birlikte yona müracaatları.

* * *

Şoför ve muavin ka onyedi kişilik olma Altı adet otobüs kapa la münakasaya konmuş lesi 5 Agustos 931 ba günü saat 15 de rada merkez satınalm misyonunda yapılacakt liplerin şartname alm tekliflerini vermek üze minatlarile birlikte komisyona müracaatlar

* * *

Istanbul Levazım m heyeti için iki adet makinesi kapalı zarfla kasaya konmuştur. 5-8-931 çarşamba gün on dörtte Fındıklıda mizde yapılacaktır. Tal şartname ve kataloğu mizde görmeleri ve saatinden evvel temina tekliflerini heyetimize leri.

* * *

Tefenni'de bulunan hayvanatının ihtiyacı ol pa kapalı zarfla münak konmuştur. İhalesi 8 A 931 Cumartesi günü te Isparta'da askeri ma komisyonunda yapı tır. Taliplerin şartname mek üzere Fındıklı'da timize ve şartname al tekliflerini vermek üze minatlarile birlikte Ispa mezkûr komisyona mür ları.

* * *

Askerî ihtiyaç için adet Ponsot bujisi ve 20 re kablo 25 Temmuz 93 martesi günü saat 16 d dıklıda hey'etimizde pa la alınacaktır. Taliplerin name ve Ponsot buji nesini hey'etimizde gö ri ve ihale saatinden teminatlarile birlikte bulunmaları.

* * *

Eskişehir'de yapılac askerî depo inşaatı zarfla münakasaya ko tur. İhalesi 13- Ağust derşembe günü saat Eskişehir'de Askerî sa ma komisyonunda yapı tır. Taliplerin şartnam keşifnamesini görmek teminat ve teklifnam mezkûr komisyona mür ları.

3 üncü Kolord ilânları

42, 61, 52, 63, 74 ralı ilânlarla satın al bildirilen aşağıda mik yazılı beş kalem o alınmasından sarfınazar miştir.

Kilo	
50,000	K. O. karargâh
280,000	K. O, kıtaatı i
400,000	1. inci fırka i
168.000	K. O. kıtaatı i
268,000	K. O. kıtaatı i

(8

RESSAMLAR

Bilhassa elektrik şub de, vasi malumatı fenni hibi iyi ressam aranıyor. sızcaya vukuf şayanı ar "Elektrik„ ismi altında tanbul 176 numerolu kutusu adresine yazılma

Mes'ul müdür: Bürhan