CUMARTESİ
7 ŞUBAT 1931
5 inci sene, No 1795
NUSHASI 5 KURUŞTUR

Milliyet

Başmuharriri: Siirt Mebusu MAHMUT

2 nci sahifede:
2 – Son ve harici haberler
3 üncü sahifede:
1 – Galatadaki aile faciasının esbabı
2 – Şehir meclisi bugün toplanıyor
3 – Baroda yeni bir tasfiye yapılacak
4 üncü sahifede:
1 – Felek: haftanın yazısı
2 – Hikâye
3 – Roman
5 inci sahifede:
1 – Müsakkafat vergisi lâyihası

Gazi Hz. Balıkesire hareket ettiler

Türk-Ingiliz münasebatı

Evvelki gün gelen Times gazetesi, Menemen Divanı harbinin kararını İstanbul muhabirinden aldığı bir telgrafla bildirdikten sonra, Türk matbuatının şimdi irtica hâdisesinde maruf miralay Lawrence'in rolü olduğunu iddia etmeğe başladığını ve bu nevi esassız neşriyatın İngiltere ile Türkiye arasındaki münasebatı ihlâl edecek mahiyette olduğunu yazmaktadır. İtiraf edelim ki, biz Times gazetesinin bu sözlerinin mânasını pek anlayamadık.

Türk — İngiliz münasebatı mevzuu bahsolduğu zama, Londralı refikimizin gazete yazılarına karşı hassasiyet göstermesini pek yerinde buluruz. Eger bütün İngiliz gazeteleri, bu münasebata karşı aynı titizliği göstermiş olsalar ve yeni Türkiye ve Türk milleti hakkındaki yazılarında daha munsif bulunsalardı, bu münasebatın hiç bir safhası na tamam kalmış olmazdı.

Türk — İngiliz münasebatı, son bir buçuk asır zarfında çok büyük istihaleler geçirdi. Evvelâ on sekizinci asrın sonlarına doğru İngiltereyi, Osmanlı imparatorluğunun tamamiyeti mülkiyesini muhafazaya hararetle taraftar görüyoruz. İngilterenin Hindistanda alâka peyda etmesi üzerine, Hindistan yolunu muhafaza gayesile Osmanlı imparatorluğunu takviye siyasetini İngiliz ricalinden Pitt tasavvur ve tatbik etmişti. Pitt tarafından başlanan bu siyaset, Mehmet Ali isyanlarını, Kırım muharebelerini yaşadı ve 19 uncu asrın sonuncu rub'una kadar devam etti. Berlin kongresinde bu tarihî dostluğun son bir tezahüründen sonra İngiliz siyasetini değişmiş görürüz. Denilebilir ki İngiliz ricali arasında birinci Türk muhibbi Pitt'dir. Sonuncusu da Disraeli...

Berlin muahedesinden ve bilhassa Mısır'ın işgalinden sonra İngiltere tarafından takip edilen siyaset öyle cereyan almıştı ki, bir aralık İngilizlerin Anadoluda kurmak istedikleri Ermeni hükûmeti projesine karşı Osmanlı devleti ile tarihî düşmanı olan Rus Çarlığı birleşmişlerdi. Bundan sonra Almanların İstanbulda tedricen artmakta olan alâkaları ve Abdülhamit'in mânasız dinî imperyalizması İngilizleri büsbütün Türklerden çevirdi.

İngiliz siyasetinin Berlin muahedesinden sonra aldığı istikameti Abdülhamit'in şahsına matuf telâkki edenler çok yanıldılar. Çünkü arada Rusya ile de anlaşan İngiltere meşrutiyet devrinde daha büyük bir düşman olarak belirmişti. Harbi umumîden sonra İstanbulun haksız işgali, işgal zamanındaki taşkınlıklar, Türk varlığını inkâr eden, Türk izzeti nefsini rencide eden hareketler, bir padişah ve halife taslağını alet ederek yapmak istedikleri şeyler, bir İngiliz dostumuzun dediği gibi affı umumîye tabi olsa da, Lausannes'dan sonra İngilizleri Türklere karşı değişmiş görmek isterdik. İtiraf edelim ki İngiliz hükûmetinin Türk hükûmetine karşı hareketi dürüsttür. Nasıl ki Türk hükûmetinin İngiliz hükûmetine karşı hareketi azamî derecede dürüsttür. Fakat "resmen dürüstlük,, diye tavsif edildikten sonra, İngiliz-Türk münasebatı lehinde söylenecek her şey söylenmiş oluyor. İngiliz gazetelerinin lisanları hiç değişmemiştir. Türkler millî hudutları dahiline çekildikten sonra, bu hudutlar içinde millî bir devlet kurduktan sonra, dinî imperyalizmayı bırakıp ta tecedd ût ve inkılâp yolunda ilerlemeğe başladıktan sonra, İngilizlerden hiç olmazsa, tergipkâr ve teşvikkâr sözler bekleyorduk. Halbuki İngiliz gazetelerinin senelerden beri terakki ve teceddüt yolundaki büyük hamlelerimizi, bazan istihfaf bazan da husumetle karşıladıklarını esefle görüyoruz. Bu yazılarile ve aldıkları vaziyetlerle bize anlatmak isteyorlar ki, İngiliz hükûmetinin siyaseti resmen dürüst olmakla beraber, İngiliz efkârı umumiyesi, Gladstone ve Lloyd George zamanında ne ise, hâlâ odur.

Bu şerait altında Times gazetesi, inkılâbı koruma hususunda azamî derecede hassas olan bir kısım Türklerin de şu veya bu hareketin içinde şu veya bu İngilizin parmağını hissetmekte haklarını teslim etmelidir. Kâh Afganistanda, gâh Arabistan ve Hindistanda beliren Lawrence bir şahıs olmaktan çıkmış, gizli müdahale ve intrika siyasetinin bir sembolü olmuştur. Böyle bir siyaseti İngiliz hükûmetine atfetmek aklımızdan geçmez. Fakat bazı İngiliz gazetelerinin neşriyatı karşısında, bazı Türk gazetelerinin de köşede bucakta, hususî ve füzulî intrikacılar aramalarını mazur görmek lâzımdır.

Ahmet ŞÜKRÜ

Firarî yakalanmak üzeredir..

Menemen kumandanı Halit Bey, serserinin takibine devam ediyor. Mahkûmun bir köşede açlıktan ölmesi ihtimali de vardır

İzmir, 6 (Hususî)— idama mahkûm olan Hüseyin yakalanmamıştır. Takibinde bulunanlardan İzmir bölük kumandanı İzzet B. avdet etti. Menemen kumandanı Halit B. takibata devam ediyor. Serserinin bu akşam derdestine intizar ediliyor

Menemen, 6 (Milliyet) — idam sehpası önünden kaçan Bozalanlı Hüseynin taharrisine devam edilmektedir. Şimdiye kadar yapılan tahkikat ve taharriyatı işgal etmemek için buhususmesini temin etmiştir. Alâkadar zevat, tahkikat ve taharriyat işgal etmemek için bu husus ta âzamî kütumiyeti muhafaza ediyorlar. Maamafih, Hüseynin Menemen dahilinde bulunan izzannı gittikçe kespi kuvvet etmektedir.

Firarî idam mahkûmu hakkında beyanname neşreden Divanharp reisi Mustafa Pş.

Esasen Menemen dahilinde, Mahkûmun ihtifa, ve iltica etmiş olmasından şüphe edilen yerlerde, yapılan taharriyat, menfi neticeler vermiştir. Öyle zan ve tahmin ediliyor ki, Hüseyin kaçtıktanberi, açtır, ve açlıktan ölmesi ihtimali kuvvetlidir.

Dün firarî mahkûmun köyü olan Bozalandan getirilen, sekiz kadın, bazı izler ve mahkûmun iltica ve ihtifa etmesi melhuz yerler tesbit edilmek üzere derhal istcvap eylemişler.

Hüseyinin saklanması melhuz olan dumanlı dağ ile civarına tahrik edilen jandarma müfrezeleri tarama taharriyatına devam ediyorlar. Hüseyinin alınan şiddetli tedbirler neticesinde, yakayı ele vereceği muhakkak görülmektedir.

Firarî mahkûmun Emiralem istasiyonda yakayı ele verdiği hakkındaki şayıa henüz teyit etmemiştir.

Divanı harp riyaseti bir beyanname neşrederek firarî Hüseyni saklıyan, kendisine yardım eden, yahut gördüğü halde haber vermeyen kimselerin idam edileceklerini tebliğ etti. Bu beyannameler duvarlara yapıştırılmış ve tellâllar çıkarılarak halka ilân edilmiştir.

Ankara, 6 — Menemene sevkedilmek üzere Mersine gönderilen 34 maznun Menemene sevklerine lüzum kalmadığı hakkında örfî divanı harp müddeiumumisinden vilâyete gelen iş'ar üzerine, tekrar Kozana iade edildiler.

Menemen, 6 —İrtica hâdisesile alâkadar olduğu için tevkif edilen Karaman müftisi Mustafa Efendi buraya getirilmiştir. Divanı harpte muhakeme edilecektir.

İzmir, 6 — İrtica hâdisesinin şimdiye kadar geçmiş olan safahatından daha mühim olan bir safhası vardır ki bu Balıkesir kısmıdır.

Balıkesirde kadınlar tekkesi Şeyhi İbrahimin evinde bulunan bazı acayıp maalde yazıları ihtiva eden bazı mektuplar ve yeşil sancak irtica hareketinin bir merkezinin de Balıkesir olduğunu göstermektedir.

Örfî harp divanı reisi Balıkesir tahkikatına fevkalâde ehemmiyet atfetmektedir. Menemende mevkuf bulunan kadınlar tekkesi şeyhi isticvap edildikten sonra bu ehemmiyet bir kat daha ziyâdeleşmiştir.

Avrupa Kraliçesi

Fransız güzeli Avrupa kraliçesi oldu

Paristen dün gelen telgraflara göre, Avrupa güzellik kraliçesini intihap için pariste Jurnal gazetesinde yapılan müsabakada Fransız güzellik kraliçesi Mis Jolya, ekseriyetle Avrupa güzellik kraliçeliğine intihap edilmiştir. Mütemmim malûmata göre müsabaka hararetli olmuş, hakem heyetinin reyleri yukarıda resimlerini koyduğumuz üç güzel arasında teşettüte uğramış ve

Yukarda Avrupa güzellik kraliçesi olan Fransa kraliçesi Mis Jolya ile ona rekabet eden Yunan ve Alman güzellik kraliçeleri

neticede uzun ve hararetli bir müzakereden sonra Fransız güzeli, ekseriyetle birinciliği kazanmıştır.

Gazi Hz. bir hanımın istidasını alırken

Gazi Hz. Balıkesire hareket ettiler

Büyük reisin yakında deniz tariki Antalyaya gitmeleri muhtemeldi

İZMİR, 6 (A.A.) — Reisicümhur Hazretleri bu gece refakatlerindeki zevat ile birlikte saat 22 de terni mahsusla Balıkesire hareket buyurmuşlardır. İstasiyonda halk mümessilleri ve İzmirde mevcut mebuslar ve kesif bir halk kitlesi tarafından pek samimî tezahuratta bulunulmuştur. Vali Paşa ile ordu müfettişi Fahrettin paşa vilâyet hududuna kadar Gazi Hazretlerine refakat etmişleridir.

İzmir, 6(Hususî)—Gazi Hz. bugün dairelerinde istirahat ederek hiç bir tarafa çıkmamışlardır. Bu gece saat onda hususî trenle Balıkesire gidiyor Kendilerine mutat zevat ve müfettişler refakat etmektedirler. Vasıf B. (İzmir) ve Fahretitn Paşada refakat ediyorlar. Gazi Hz. Balıkesirde hlkla temas ve halkın ihtiyaçlarını tetkik edecekler ve iki gün kalarak İzmire avdet edeceklerdir. Gazi Hazretlerinin burada daha bir kaç gün kalarak Denizliyle Antalyayı teşrifleri muhtemeldir.

Aydın, 5 — Denizliden avdet buyuran Reisicümhur Hz. ni hâmil hususî tren saat on biri beşte Aydına muvasalet etmiştir. Binlerce Aydınlı Büyük Reisi alkışlamış, samimî tezahurat ta bulunmuştur. Gazi Mz., istasiyonda kendilerine arzı tazimat eden fırka hey'etine iltifat etmişler ve İzmire hareket buyurmuşlardır.

İzmir, 6 — Gazi Hz. dün sa 21 de Millî kütüpane sinemas teşrif etmişlerdir. Sinemanın nündeki ve içerdeki halk ta fından alkışlanmışlardır. Ga Hz. Moris şovalyenin aşk res geçidini seyir buyurmuşlardı

Yukarda: Gazi Hz. İzmir Ticaret odası umumî kâtibinin izahatı dinleyor, aşağıda İzmir İş bankasından çıkıyor

Balkan konferansı İstanbulda toplanacak

Konferansa Darülfünun salonunun tahsisi kuvvetle muhtemeldir

Balkan konferansına iştirak eden murahhaslarımız

H. Suphi Bey *Hasan Bey* *Ruşen Eşref Bey*

Selânikte toplanan Balkan ittihadı ihzarî konferansına iştirak eden murahhaslarımız Trabzon meb'usu Hasan, İstanbul meb'usu Hamdullah Suphi Beyler yarın Ankaraya avdet edeceklerdir.

Hasan B. üç gün devam eden Selânik içtimalarının samimî bir hava içinde cereyan ettiğini, Balkan memleketlerinin iktısadî ahvali hakkında en iyi etüt yapacak zata naktî mükâfat verilmesi tekarrür ettiğini, gelecek konferansın çok mühim neticeler vermesi beklendiğini beyan etmiştir.

Selânik içtimalarında gelecek Balkan ittihadı konferansının teşrini evvelin dördüncü günü İstanbulda toplanması kararlaştırılmıştır.

Bu toplanma için Darülfünun konferans salonunun tahsisi muhtemeldir.

Murahhaslarımız Selânik seyahatinden çok memnundurlar.

Bilhassa kendilerine gösterilen fevkalâde hüsnü kabul, ittihat teşebbüsünün istikbali hakkında büyük ümitler vermiştir..

Murahhaslarımızın tetkikleri ne göre, bu teşebbüsten daha şimdiden mühim bazı neticeler alınmıştır. Balkan matbuat lisanının tamamen değişerek ittihada dahil memleketler için çok müsait ve dostane bir cereyan olması, Balkanlıların zihni yetindeki gerginliğin zail olması, doğrudan doğruya temas arzularının samimiyetle izhar olunması ittihat teşebbüsünün ilk semereleri addedilmektedir.

Bütün Balkan murahhasları, milletleri arasında vâsi ve sıkı bir tekarrüp ve anlaşma siyasetinin ehemmiyetini takdir etmişlerdir.

Bu vaziyet ittihat teşebbüsünden beklenen büyük istifadelerin gecikmeyeceğini ve bütün müşküllerin halledileceğini göstermektedir.

Selânik içtimaında konferans mesaisi Türkiyeye devredilmiş ve ittihat riyaset Türk baş murahhası Trabzon meb'usu Hasan Beye tevdi olunmuştur.

Bu içtimada, İstanbul konferansının ruznamesi tesbit edilmiştir.

Bulgar murahhaslarının teklifi üzerine, geçen Atina kon-

(Devamı beşinci sahifede)

Filomuz

Sakarya tahtelbahrimiz denize indirildi

Triyeste, 6 — Triyeste civarındaki Monfalkone tezgâhlarında Türkiye hesabına inşa edilmekte olan Sakarya tahtelbahrı dün denize indirilmiştir.

Bu resimde Türk sefiri Suat Bey, bir çok memurlar hazır bulunmuştur. Tahtelbahir denize indirildikten sonra bir kabul resmi yapılmış, Türk - İtalyan dostluğuna dair nutuklar irat edilmiştir.

Tiryeste, 5(A.A.) — Sakarya ismindeki Türk tahtelbahiri, Türkiye sefiri Suat Beyle sivil ve askerî memurin, üç mütehassıs Türk ve müteaddit İtalyan bahriye zabiti hazır bulunduğu halde tzgâhtan indirilmişir. Bu münasebetle Türk - İtalyan dostluğu hakkmda nutuklar irat edilmiştir. Tahtelbahir 715 tonluktur. Uzunluğu 60, genişliği yedi metredir.

Sakarya tahtelbahrinin denize indirilmesi merasimine riyaset eden Roma sefirimiz Suat bey

Musakkafat vergisi

İrası mutasavver tadilât lâyihası 5 inci sahifemizde

Fırka kongresi

Kongre dün mesaisini bitirdi

Türk ocağı ve Darülfünunun vazifelerine temas edilen kongrede Ali Bey mühim bir nutuk söyledi

C.H. Fırkası İstanbul vilâyet kongresi dün son içtimamı saat iki buçukta yapmış ve sekize kadar devam etmiştir. Dünkü kongre üç celse devam etmiş ve ilk iki celseye Tekirdağ meb'usu Cemil, son celseye de Afyon meb'usu Ali Bey riyaset etmiştir.

İlk müzakere mevzuu nizamnamenin eşkâl ve teferryatına ait olup geçen içtimadan kalan kısımlar fırkanın esas programına müteallik idi,. Birinci kısımda, fırkanın vazifeyi siyasiye ve içtimaiyesini esaslı bir surette ifa edebilecek menabii varidat temini, muhasebe işlerinin tanzimi, aledderecat kongrelere iştirak edecek mümessillerin adedi, kongrelerin sureti akdi ve vezaifi hakkında talimatname ihzarına ve teşkilâtın idarî aksamına müteallik me-

(Devamı 2 inci sahifede)

Beşiktaş - Beykoz maçından bir intiba

Dünkü spor faaliyeti

Yusuf Ziya Bey bize de sürpriz yaptı.. Koşuda Beşiktaş ve Kurtuluş kulüpleri temayüz etti

Fenerliler bu sene, gol rekorunu 13 le kırdıla

Dün İstanbulda nadir görülen bir spor faaliyeti oldu. Spor meraklıları ikiye ayrıldılar. Atletler Beyoğlu caddesinde koşu için, futbolcular da stadyor futbol için toplanmışlardı.

Koşuya saat on biri yirmi

(Devamı 5 inci sahifede)

Fırka kongresi

(Başı birinci sayfada)

vadda zarurî tadilâta müstenit bahisler vardı.

Bu kısmın müzakeresinde Farukî, Mekki Hikmet ve Suat Kara Osman Beylerle daha bir çok mümessiller kıymetli mütaleat ve beyanat serdettiler. Keza gene bu kısmında cezaî ahkâmı hakkında hararetli münakaşalar oldu. Abdülkadir Ziya B. nizamnameye daha ziyade tecziye kayıtlarının teşdit ve tesrian tatbikini temin eden mevat ilâvesini Menemen hâdisesi ve saire gibi bazı misaller de mütaleasını istinat ettirerek istemiştir. Avni B. ise fırkanın camiasına girmiş ve ya haricinde kalmış olanlara karşı dahi değil, cazip tedbirler alınmasını ve fırkanın dalalette kalan vatanperverlerle de bilhassa iştiğal etmesini ve onları tekziben camiasına almak esasını müdafaa etmiş ve ahkâmı cezaiyede çok cezrî tedabirin aleyhinde bulunmuştur. Neticede Abdülkadir Beyin teklifi reddedilmiştir.

Müteakiben nizamnamenin porgramına ait mevadı üzerinde müzakere başlamıştır.

Söz alan Niyazi Tevfik Bey Türkocaklarının ilk tesisisinde ifa ettikleri vezaifi şükranla zikrettikten sonra, bugün artık mesai tarzını değiştirmesi ve inkilâba hadim olacak bir program la yürümesi zarureinden bahsetmiş, amele işlerile çok yakından alâkadar olmanın lüzumunu izah ve maarif programımız da kat'î bir sistem kabul ve tatbikini istemiştir. Bu temennilerin büyük kongreye İstanbul kongresinin metalibi meyanında arzını teklif etmiş ve kabul edilmiştir. Abdülkadir Ziya B. haddi zatında siyasî bir teşekkül olan C. H. Fırkasının aynı zamanda bir teşekkülü içtimaî olduğu esasını izah ederek programının buna göre tevsii ve devlet şubelerinin her birinin esaslı ve müsbet bir program yaparak bunun üzerinde yürünmesini ve bu programın bütün vatandaşlarca da malûm olması esasını müdafaa etmiştir. Ve bilhassa fırka teşilâtında irşat ve tenvir vezaifi için müsbet ve muayyen direktifleri haiz ve programlara müstenit esaslara göre yapılmasını ileri sürmüştür.

Avni B. esas itibarile bu fikre muarız olmamakla beraber halka cümhuriyet mefhumunu iyice sindirebilmek için daha amelî yollardan yürümek cihetini müdafaa etmiştir. Bu mütaleasında vatandaşları köylü, eski ihtiyatların tiryakileri, ve bizi istihlâf edecek yeni nesil diye üçe ayırmıştır. Köylü için onun maddiyatını tatmin edici ve kendisini tazyık edici avamilden sıyanet çaresini bulmak ta, mahut tiryakilere gelince bunları tamamile kendi halleri ne terkederek yalnız taaddilerine mâni tedabirle iktifa edilmesini ve asıl hamlenin yeni neslin inkilâp ve cümhuryete lâyık şekilde kemali ihtimam ve emniyetle yeştirecek tedabire tevessülü çok mufassal izah etti Ve bu esas dairesinde mütaleatı teklif haline irca edilerek kabul edildi. Bundan sonra Niyazi Tevfik B. tekrar söze başladı. Propagandanın ve neşriyatın ehemmiyeti hakkındaki mütaleasında ısrar etti.

Vilâyet idare heyeti namına söz alan Cevdet Kerim B. fırka nizamnamesinin yedi maddelik umdelerine temas ederek burada içtimaî ve iktısadî mevzuların vaktile birer kelime ile iktifa edilmiş olması ve bunun programda çok esaslı bir surette bu defa tevzihi hakkındaki noktayı nazarını tafsil ve maamafih bilhassa büyük liderimizin bu mevzula şahsen alâkadar bulunmalarının büyük kongrede millet için çok feyizdar esaslar tesbitini temin edeceğini izah etti.Sonra umdenin beşinci maddesindeki fırka, vatandaşlar arasınd en kâvi rabıtnın dil birliği, his birliği, fikir birliği olduğuna kani olarak Türk dilini ve Türk kültürünü bihakkin tamim ve inkişaf ettirmeği umdeyi esasiye olarak takdir eden kaydının filhakika İstiklâl harbini müteakip zaman zaman ve yer yer mevziî olarak tatbikinin şahidi olduksa da bugün bu mühim ve hayatî esasın adeta mutlak bir ihmal içinde bulunduğunu ve maddenin adeta nizamnamede yer tutmaktan ibaret bir ihmal ile kalmış olmasını izah ederek bunun ehemmiyetle temin ve tatbiki talebinde bulundu.

Müteakiben inkilâp ve cümhuriyet mefhumlarının ve propagandasının çok esaslı bir surette tatbiki lüzumundan bahsederken bu hususta ki ihmali izah etmiş ve gittikçe gaflet o kadar artmağa başlamıştır ki, asırlarca devam eden şark meselesi siyasetini zirü zeber ederek muasır yeni bir devlet kurunu temin eden ve her şaşmak san'atını haiz olan bir nesil için esas ıttahlile lâyık olan İstiklâl harbinin her hangi bir safhasını yıl dönümü ilk seneler gazetelerimizde yedi sekiz sütunla başlayarak ve nihayet son seneler de yarım sütuna kadar inmiş olması lâkaydisini misalen zikretmiş ve bu vazifenin bugün hangi makam tarafından tedvir edilmekte olduğunu taayyün etmediğini ve meselâ Ramazan olması dolayısile halen camilerde vazeden yüzlerce vâizin intiharlarile ve vaaz mevzularile kimin alâkadar olduğunu sormuş ve memlekette bir taraftanç ok cezrî hareketler yapılırken diğer taraftan bu cami köşesindeki bir vaizin alkol konmuş bir bardaktan su içmenin haram olduğunu ve gene bir taraftan iktısadî esaslara hareket vacibesinden bahsedilirken bir yobazın camide faizin haram olddüğünuve faiz alanın günahkâr olduğunu söylemesine müsamaha edilmesi, memlekette bir şapka kanunu var ki, bu kanun memlekette bir tek serpuş giyilmesini âmirdir. O da şapkadır. Şapka giyilemiyen yerde baş açıktır. Müslümanın en büyük ibadeti olan Arafat ibadeti baş açık yapılması da müslümanlıkta ibadeti baş örtysü ile takip etmediğine alâmettir. aVziyet böyle iken bugün camilere bakacak olsak orada şapka yerine tekke, ağel, rengârenk mendil ve saire gibi serpuşun giyildiğini görürüz. Bugün camiler şapka kanununa isyanın cürüm evi haline gelmiştir. Bütün bunlar, inkilâbımız Türk milletine ve asır medeniyetine lâyık bir şekilde yürürken ehemmiyetle ve bir programla takip ve tatbik edilecek mesaildendir.

Cevdet Kerim B. bütün bu noktalara ehemmiyetle işaret ettikten sonra bu temennilerin büyük kongreye arzı kararlaştırılmıştır.

DARÜLFÜNUNA HÜCUM

Cevdet Kerim Bey kongrenin hitam bulacağı anda zabıtalar arasında Darülfünun hakkında da bir iki satırlık kayıt bulunmasını rica etmiş ve demiştir ki:

— Üzerine çok şerefli ve tarihî olduğu kadar ağır yük almış olan C. H. fırkası efradı Darülfünundan da kendisine yardım edecek çok feyizli ve semere bahş iş ve eser çıkarmasını ister. Senelerdenberi intihap mücadelelerinden basit ve menfaata müstenit fikri mücadelelerinden başka bir yardımını göremediğimiz Darülfünun heyetinden, baş başa vererek bu esas dairesinde hizmet ve yardım bekledigimizi söylemek isteriz. Ve eğer malzemesi kıt ise o kmal edlerek bu işin vefakâr bir hale getirilmesini talep ediyoruz.

Cevdet Kerim Beyin bu sözleri de kongre metalibatı meyanına girmiştir.

Bu suretle 930 senesi kongresinin hakikaten beş içtimadır devam eden mesai devresi ile memleketin bir çok dertlerine temas ederek ve mühim bir eser meydana getirerek ikmal eden İstanbul vilâyet heyeti vazifesini yapmış ve ko kongresini kapamıştır.

TAZİMAT TELGRAFLARI

Galip Bahtiyar B. Türk medeniyetini şanlı bir timsali olan Ulû yalvarıcımıza şükran ve tazimlerimizin ve açmış olduğu bayrak altında hepimizin toplanarak her mücadeleye göğüs gereceğimizin arbedilmesini teklif etmiş ve alkışlarla kabul edilmiştir.

ALİ BEYİN NUTKU

Kongre teşkilât heyeti reisi Ali Beyin atideki çok mühim nutku ile hitam bulmuştur:

Muhterem arkadaşlar.

Müzakerenin şu dakikasında kongremizin vazifesi hitam buluyor. Bir kaş celse devam eden içtimalarda arkadaşların gösterdikleri dikkat ve alâkayı ve bilhassa encümenlere ayırmış olduğumuz arkadaşların himmet ve gayretlerini kongre zabtında yer bulmak üzere lisanı şükranla yadeylemeği vazife addederim. Dkkatin çok ehemmiyeti vardır. Cümhuriyet halk fırkası teşkilâtının şimdiye kadar tabiî inkişafında devam ettiği kabul buyurulmalıdır. İstihlâsı müteakip müstacelen yapmak mecburiyetinde bulunduğumuz bir çok işler vardı. Binaenaleyh, girdiğimiz yeni hayat içinde umdeleri hakkında fazla tafsilâta girmeyerek fırkamızın âleme karşı medenî sahalarda kuvvetli adımlarla yürümeği tercih ettik.

Atimize emniyetle bakabilmeliriz. Bugün emellerimize muvaffak olmuş bulunuyoruz. Gazi Hazretlerinin iktisadî mesaile de parmak koyduğu şu gün ve saatte ve bundan sona da milletimizin refah ve saadete iriştirecek tedbirler alacağına da emniyetle intizar edebiliriz. İstanbul fırka teşkilâtının bu kongresini bir tekâmül olmak üzere kaydetmek zaruretinde bulunduğumu ifade eder ve bunu iftiharla teyit edebilirim.

İstanbulda sual ve taleplerimize karşı her hanği bir işe ve nereye el uzatmış isek hüsnü kabul gördük. Bu millî hisleri el ile temas edecek derecede duyduk. Arkadaşlara ve faal heyetlere bir takım vazifeler tevdi etmiş bulunurken böyle mühim bir hissin tercümanı bulunuyorum.

Önümüzdeki kongreye kadar böyle bir millî his ve vecibe ve mesuliyet altında bulunduğumuzu kabul edersek bir çok şeyler yapabileceğimize hükmedilmek lâzımgelir. Meselâ, tetkikatımız sırasında ufak fakat kıymetli bir eser mütevazi bir dispanser gördük. Bunun karşısında çok mütehassis olduk. Sorduk, ögrendik ki iki üç ay zarfında burada bin yedi yüz çocuk tedavi edilmiştir. Bu, bir siyasiteşekkülün böyle müsmir neticeler verecek şeyler meydana getirilmeleri için faaliyetten geri durmayacaklarına eminim. Tarihî ve kıymetli bir fırkanın azası olmak şerefi her işi hu zur ve emniyetle yapmak imkânını verecektir. Arkadaşlarımı daha fazla rahatsız etmek istemem. Zaten fazla rahatsız etmeme de hacet yok. Kongremiz kemale gelmiştir. Binaenaleyh sözüme hitam verirken cümlemize afiyetle temenni eder ve hepiniz millî aşk ve alâka ve hürmetle selâmlar ve veda ederim.

HARİCÎ HABERLER..

Musul petrolleri bahsi tazelendi

Iraktan Akdenize indirilecek olan kanalın nereden geçeceği mühim bir mesele olmuştur!

Birlik için

Tetkikat komisyonu toplanacak

CENEVRE 5 (A.A.) — Cemiyeti Akvam kâtibi umumisi, Avrupa birliği hakkında tetkikat icrasına memur komisyon azasına, Şarkî Avrupanın hububat ihraç eden memleketleri mümessillerinin 23 şubatta Pariste toplanacaklarını bildirmiştir. Mumaileyh, Avrupanın müstakbel fazla hububatının ihracına müteallik tedbirleri tetkike memur komisyona dahil olan devletlere önümüzdeki içtimalarının Pariste 26 şubatta aktedileceğini de bildirmiştir.

Yeni Zeland zelzelesi

VELLİNGTON 5 (A.A.) — Bugün "Hastings" te şiddetli bir zelzele hissedilmiştir. Yeniden yağmacılıklar yapılmasına mani olmak için sıkı bir örfî idare tatbik edilmektedir. Harabe haline gelmiş olan mahallelerin bütün sokaklarında askerler nöbet beklemektedir.

VELLİNGTON 5 (A.A.) — "Napier ile Gisborne" arasındaki mıntaka hava tarikile teftiş edilmiştir. Neticede, bütün sahilin mühim surette değişmiş olduğu müşahede edilmiştir. "Waino" ile "Hawke,, körfezinin müntehası ve Napier arasındaki havalide akan nehirlerden hepsi de mansabını değiştirmiştir. Bazı mahallerde toprağın seviyesi 40-50 kadem yükselmiştir. Napier civarında kazanın cephesi denize düşmüştür.

Avrupa ve Amerikada grip salgını

Berlin, 5 — Almanyada grip şiddetle hüküm sürüyor. Bilhassa Hamburg ve Kolonyada hastalık salgın halindedir.

Hamburgta hastalıktan ölenler pek çoktur. Yirmi dört saat içinde 50 vefat kaydedilmiştir.

İngilterede de hastalık şiddetlidir. Bir hafta içinde gripten 243 kişi ölmüştür.

Paris, 5 (Hususî) — İspanyada grip vak'aları azalmıştır. Fakat, Amerikadan gelen haberlere göre, hastalık orada da şiddetlenmiştir. Grip ve ihtilâtı yüzünden ölenler çoktur.

Ecnebi matbuatı

Balkan konferansı etrafında

Selânikte toplanan ve mesaisini bitirerek dağılan Balkan konferansı meclisinin içtimaı vesilesile Avrupa matbuatında muhtelif mütalealar ileri sürülmüştür.

" Journal des Debast,, bu münasebetle yazdığı bir mekalede Balkan konferansının geçen eylûlde Atina da toplandığını ve önümüzdeki eylûl de de İstanbulda toplanacağını yazdıktan sonra ezcümle diyor ki:

" Şurasını kaydetmek lâzımdırki, bu konferansları, ve bunu hazırlayan meclisin azamî hükûmetler tarafından gönderilmiş resmi murahhasdeğildir. Bununla beraber buna teşebbüs edenler hükûmetler tarafından teşvik edilmekte ve hedef ittihaz edilen mukarenet gayesi teveccühle takip edilmektedir.

Bu hareket 929 sonbaharında Atinada toplanan sekizinci umumî sulh kongresinde doğmuştur. Türkiye, Yunanistan, Romanya, Yugoslâvya, Bplgaristan, Arnavutluk arasında bir anlaşma için zemin hazırlamak mevzuu bahisti. Bu anlaşma hem siyasî, hem iktısadi olacaktı. Bu ancak bu altı memleketin nim resmî murahhasları arasında anlaşmağa muvaffakiyet hasıl olduktan sonra bir resmi mahiyet alabilecektir. Elde edilen netayiç hakkında şimdilik mütalea beyan müşkildir. Görünüşe nazaran ancak yaklaşma devresindedir. Mali, iktısadi, içtimaî mesail nisan ayı zarfında hususî bir takım konferanslarla tetkik edilecektir. „

Fransız gazetesi eylûlde toplanacak konferansın müşkilâtla karşılaşacağı fikrindedir. Diyor ki:

"Bu kabil teşebbüslerde olduğu gibi umumî sahalarda kalındıkça kolay göründüğü halde hakikatte dikenli bir takım mesaile temas edildiği zaman vaziyet ekseriya değişmektedir. Almanyanın eCnevrede yaptığı gibi Bulgaristanın da ekalliyetlerden bahsetmekte ısrarı bu meselenin canlanacak noktasını göstermeğe kâtedir. Almanyanın Cenevrede yaptınelmilel konferanslarda olduğu gibi dir. İştirak edenlerin bir kısmı mevcut muahedelerin muhafazasını isterken diğerleri bunları tadil ettirmek çaresini bulmaktan başka bir şey düşünmez. Muhtelif Balkan hükûmetleri esas itibarile birleşmek fikrin de olduklarını bildirdikleri halde Romanya hiriciye nazırı arzu edilen bir itilâf temini için lâzım olan şeyin bütün Balkan hükûmetlerinin bugünkü erazi vaziyetini kat'i olarak kabul etmek kararında olduklarını kabul etmeleri lâzım geldiğini söylemiştir.„

" Debost,, gazetesi bu şerait içinde Balkan konferanslarından büyük neticeler çıkacağına ihtimal vermemekte ve vazyeti karışık görmektedir.

İnzibat komisyonunca cezalandırılan memurlar

Dahiliye vekâletinin ayda bir çıkan (İdare) isminde resmî mecmuası son nüshasında vekâlet inzibat komisyonunun ittihaz ettiği atideki kararları yazıyor:

1— Zaruret olmadığı halde merciini tecavüz eden ve amirini resmî işlerinden dolayı alenen tenkit eden sabık Sultaniye kaymakamı Sıtkı Beyin kıdeminden altı ay tenzil edilmiştir.

2 — Mülga iskân umum müdürlüğünden devren aldıkları işleri sür'atle bitiren nüfus umum müdürlüğü birinci şube şefi Nazım ve memurlardan Ali Rıza ve Faik Beyler takdirname ile taltif edilmişlerdir.

3 — Resmî evrakı geç sevkeden Dahiliye teftiş heyeti kâtiplerinden Hidayet Efendi tevbih edilmiştir.

4 — Aydın mutasarrıflığından mazul Mehmet Ali Beyin öksüzlerine maaş tahsisi hakkındaki evrakın kaybolmasına sebebiyet veren Dahiliye vekâleti vilâyetler idaresi birinci şube tahsis şefi Hâmit Beyin tevbihine karar verilmiştir.

Iktısatçılar kongresi

Genç İktisatçılar cemiyetinin ilk kongresi yarına kalmıştır. Yarın Türk ocağında toplanacaklardır.

Ihtilâf çıktı

İngiltere - Fransa arasında..

Musul petrolleri arasıra kendinde bahsettiren bir mevzudur. Bugün İrak krallığı dahilinde bulunan bu petrol membalarının işletilmesinden bu hususta tetkikat yapıldığından bahsedildiğini vakit vakit duyarız İşte bu kabilden olarak gene Musul petrollerine taallûk eden bir haber var. Epey zamandanberi mevzu bahsolan bir mesele vardır: İraktaçkarılacak petrolleri en seri ve emin bir vasıta ile Akdeniz sahiline indirmek.. Bu yalnız ticaret ve iktısat noktasından ehemmiyeti olan bir mesele değildir. Petrolün muharrik kuvvet olarak malûm olan ehemmiyeti düşünülürse bu kıymetli mayiin İngiliz donanması için istikbalde ne kadar mühim olacağı pek çok tekrar edildi.

Musul petrolleri hisselidir. 926 Türk - İrak itilâfı mucibince bu menbalar işletildiği zaman bizim de bir nisbet dahilinde istifademiz olacaktır. Fakat bugün için mevzuu bahsolan cihet İrak petrollerinin Akdeniz sahiline indirmek için tesis edilecek vasıtanın nereden geçeceğidir. İngilizler Musul petrollerini deniz kenarına indirmek için yer altından boru ile nakletmek istiyorlar. Bunun için tetkikat yapılmış, lâzım gelen haritalar çizilmiştir. Fakat bittabi bu kanalın İngiliz nüfuzu altında bulunan eraziden geçmesi her ihtimale karşı İngilizlerin en çok ısrar ettikleri bir keyfiyettir. Çıkarılacak petrollerde evvelce İngiltere ve Fransa arasında yapılan itilât mucibince Fransanın da hissesi vardır. Onun için petrolün Akdeniz kenarına indirilmesinde Fransanında reyi olmak lâzım geldiğinden iki taraf arasında bir zamandanberi müzakere cereyan etmektedir. Fransızlar petrol borsunun Trablusa indirilmesi daha muvafık olacağını bu suretle yolun kısalmış ve masrafın azalmış olacağını ileri sürüyorlar. Fakat İngilizler kanalın Akkâya indirilmesini kendi hesaplarına daha muvafık buluyorlar. Bu hususta İngiltere ile Fransa arasında cereyan eden müzakereler hakkında Paristen gelen bir telgrafta şöyle deniyor:

"Matin,, gazetesi Musul petrolları meselesi hakkında İngiltere ile müzakereye girişmiş olan resmî Fransız mahafilinin İrak hükûmetile petrollar umumî kumpanyası arasında Akkâya müntehi olacak bir petrol k analının inşası hususunda bir itilâf hasıl olmuş olduğu haberine inanmamakta olduklarını yazıyor. Fransız hükûmeti hattı 300 kilometre kısaltmak için Trablusşamı teklif etmiş olduğundan daha tasarrufkârane bir hat temin etmek için uğraşılacaktır.

Cezayirde veba

Cezayir, 5- (A.A.)— Umumi Vali tarafından neşrolunan bir tebliğde K.Sanidayında Kontantin eyaletinde zuhur etmiş olan müstevlî vebadan eser kalmadığı beyan olunmaktadır. Eyaletin sıhhî vaziyeti tabiidir.

Romanya istikrazı

Paris,5 -(A.A.) — M. Flandin, Fransda piyasaya çıkarılmış olan Romanya istikrazı hakkında Romanya maliye nazırı ile görüşmüştür.

Son Haberler

Bir avukat papasları mı dolandırdı?

İzmir, 6 (Milliyet) — Sen Jermen kilisesi papasları, bir rahip mektebi açtırmak için kendilerine müracaat eden avukat Fahri Beyin şimdiye kadar muhtelif zamanlarda 4 bin dokuz yüz lira dolandırdığını müddeiumumiliğe iddia etmişlerdir. Tahkikat yapılıyor. Meseleye büyük bir ehemmiyet verilmektedir. Fahri Bey rahiplerden mektep için hükûmetten ferman almak üzere memurlara rüşvet vereceğini söyleyerek papasları dolandırmıştır.

Ziraat bankası teşkilâtı değişmeyor

Ankara, 6 (Telefon)— Ziraat bankasının teşkilâtını değiştireceği ve daha nafi bir hale konulacağı bilhassa memurlar arasında tasfiye yapılacağı yazılmakta idi. Bu hususta yaptığım tahkikata nazaran, banka merkezi umumîsi teşkilâtın tam ve köylüye nafi bir şekilde olduğunu görmüştür. Teşkilâtta bir değişiklik yapılmayacağı gibi, banka memurları arasında tasfiye de olmayacaktır.

Fersude evrakı naktiye

Ankara, 6(Telefonla)— Uzun müddetten beri fersude evrakı natiye Ziraat ve Osmanlı Bankası gişelerinde tebdil edilmekte idi. Bu sürekli tebdil muamelesi neticesinde memlekette mevcut fersude evrakı nakdiyenin hemen hepsi tebdil edilmiştir. Maliye vekâletindeki tepdil komisyonunda elindeki bütün işleri bitirmiştir. Tebdil muamelesinin devam edip etmeyeceği hakkında bu günlerde bir karar verilecektir.

Vebayı bakarînin ö alındı

Ankara,5(Telefon) —Bi Şark Vilâyetlerini istilâ et ve Sivasa kadar ilerlemiş vebayı bakari yapılan kat' devamlı mücadele sayesinde vekkuf devresinden sonra a mağa başlamıştır. Mücadele vastan itibaren geniş bir hat hilinde bütün Şark Vilâyetl de yapılmaktadır. Mücadel İktısat Vekâletinde daimî i malar yapan bir hey'et id etmektedir.

Çankaya kooperatif

Ankara, 6(Telefon) — Ç kaya kooperatifine ait hazırl larsüratle ilerlemektedir. Y kooperatifin nizamnamesi hazırlanması bitmiştir.

İş Bankasında içtimalar pan ve şirketin faaliyet progr mını tesbit eden hey'et mesai ni ikmal etmek üzeredir. Çan ya kooperatif şirketinin faaliy hudutları çok geniş bir şekil tesbit edilmiştir. Şirket hem tihlâk, hem kooperatif olara faaliyette bulunacak, tedric kendi istihsalâtını müstehli verecektir.

Baytar mektebinin ıslah

Ankara,6 (Telefon) — İ tanbulda bulunan baytar mekt binin ıslahı için bazı mukarr rat ittihaz edilmektedir. H len mektep pek az talebe yeti tirmektedir. Halbuki memlek timizin baytara olan ihtiyacı fa la olduğundan mektebin faz talebe yetiştirmesi ve gençler mizin rağbeti temin edilecekti

Amerikada buğday

Vşihton ,5-(A.A.) — Zira müdürü umumisi, kuraklık d vam ettiği takdirde buğday ka mamasının muhtemel olduğun beyan etmiştir.

Şimendüfer hattı Çankırıya vardı

Çankırı, 5 — Şimendifer Çankırıya gelmiştir. Memleket sevinç içindedir. Dvaullarla şenlik yapılmaktadır. Bu münasebetle belediye kurbanlar kesmiştir.

Borsanın bir maddesi tadil edildi

Ankara, 6 — menkul kıymetler ve kambiyo borsaları nizamnamesinin elli ikinci maddesi şu şekilde tadil edilmiştir.

"Borsa meclisince tanzim olunan bütçeler maliye vekâletince tetkik edilerek icra vekilleri hey'etince tasdikine kadar evvelki sene bütçeleri tatbik edilir. Meclisin diğer kararları komiser tarafından tasdik olunmadıkça tatbik edilemez.

Tasdik eylediği kararların tatbik ve icrasını komiser temin eder.Borsa meclisleri borsa kanunun tayinettiği vazifeler dahilinde ruznamede dahil olan meseleler hakkında kararlar ittihaz ederek icra meclisine karışmaz. Meclis tarafından ittihaz ve komiserlikçe tasvip edilerek nihaî bir şekil alan bütün kararlar borsanın asıl ve kayıtlı âzâsile mensupları tarafından uyulmak lâzımdır.

Yunan - Bulgar hudndunda musademe

Atina, 6 (Apo) — Dramadan Harbiye nezaretine gelen telgraflara göre Yunan - Bulgar hududu üzerinde Bulgarlar bir Yunan neferini katletmişlerdir.

Bu cinayet neticesinde Yunan ve Bulgab hudut karakolları arasında saatlerce süren bir müsademe olmuş, fakat iki taraftan da telefat olmamıştır. Cenevrede Yunan- Bulgar ihtilâfatını halli içinsarfedilen mesainin ferdasında vuku bulan bu müsademe efkârı umumiye-

Rekoru kırdı

Dayton Beach,5 -(A.A.) — İngiliz otomobilcilerinden Campbell saatte 245 mil vasati sürratle 736 mil katetmek suretile yeni bir cihan rekoru tesis etmiştir. Eski rekorun vasati sürati 231 mil idi

Ahali gazetesinin muhakemesi başladı

Adana,6 — Ahali gazetesi mesul müdürünün ağır cezad muhakemesine dün devam edi di. Müddeiumumî talepnamesi ni okudu. (Firarî Abdülkadi Kemalinin en büyük ahlâkî c nayeti, malûlen Tıbbıye mekte binden çıkarılmış olan ve hayat pek ziyade bedbin gören bu ge ce bütün mesuliyeti yüklemiş o masıdır.) mütalâasında bulunar müddeiumumî maznunun tecz yeisini talep etti. Karar şubatı onunda tefhim edilecektir.

Yunanistanda yağmur ve zelzele

Atina, 6 (Apo) — Yunanistanda devam eden şiddetli yağmurlar yüzünden Atina ile Selânik arasında şimendifer münakalâtı inkıtaa uğramıştır. Aradaki şimendifer hatları da seylâp altında kalmışlardır.

Zanta adasında şiddetli bir zelzele olmuş ve bir çok hasarat tevlit edilmiştir. Zelzele Sakız adasile İlya eyaletinde hissolunmuştur.

Ispanyada hastalık

MADRİT 5 (A.A.) — Örf idare kaldırılmıştır.

MADİRT 5 (A.A.)— Grip endişe verecek surette tevessü etmekte olduğundan "Lacorogne" eyaletinde mektepler kapatılmıştır. Bu mekteplere devam eden talebenin yüzde kırkı hastadır.

Avrupadaki talebe müfettişliği

Avrupa talebe müfettişliğine tayin edilen Cevat B. yarın Ankaradan şehrimize gelecektir. Mumaileyh bir kaç gün sonra Avrupaya hareket edecektir.

Dünkü konser

Beyazit gençler mahfeli dün saat iki buçukta Türk ocağında bir konser vermişlerdir. Konser geç vakit takdirkâr alkışlarla bitmiştir.

Askerî tebligat

Malüller

Hasköy askerlik şubesinde mukayyet bilûumum malûleyni askeriyenin 10-2-931 tarihinden itibaren muayeneye sevk edileceklerinden ikişer kıt'a fotuğraflarile şubemize müracaatları ilân olunur.

Fikir, Mizah, Edebiyat, San'at

Milliyet

Asrın ümdesi "Milliyet" tir

7 ŞUBAT 1931

İDAREHANE — Ankara caddesi No: 100 Telgraf adresi: Milliyet, İstanbul.

Telefon numaraları: İstanbul 24311 — 24312 — 24313

ABONE ÜCRETLERİ

	Türkiye için	Hariç için
Senelik	400 kuruş	800 kuruş
6 aylığı	750 „	1400 „
3 „	1400 „	2700 „

Gelen evrak geri verilmez

Müddeti geçen nüshalar 10 kuruş

Gazete ve matbaaya ait işler için müdiriyete müracaat edilir.

Gazetemiz ilânların mes'uliyetini kabul etmez.

Bugünkü hava

Dün en fazla hararet 5 en az 3 dü. Bugün rüzgâr yıldız ve hava biraz yağışlı olacaktır.

Haftanın yazısı

1950 de

Baştaki rakamı bir yanlışlık olarak dizilmiş sanmayın! Size 1958 senesinde başımıza gelecek şeylerden birini hikâye edeceğim....

Efendim anlatmaya hacet kalmadan idrak edebilirsiniz, Hâlbuki idrak etmelisiniz ki; medeniyet durmuyor, yürüyor. İnsanın hayattaki rolü artık bir takım makineler yapmak, ve onları satmak, yemek içmek ve çocuk yapmaktan ibaret kalacak. Diğer işleri hep makineler yapıyor. Vaktile birinin kızından bahsederlerken:

— Eteği belinde bir taze! Allah sekiz odalı evi baştan sağı siliyor, süpürüyor. Çamaşır, yemek, biçki, dikiş, nakış.. On parmağında on hüner!.. Herkeye meth ederlerdi.. Şimdi silip süpürmeyi ve çamaşırı elektrikli makinelere yaptırıyorlar. Resimkiyi kitaptan kopya ediyorlar. Dikişi ve nakışı da çocuk oyuncağı oldu. Bir makine elbisemizi tamam!.. Yemeğe gelince; lokantada yemek istemezseniz konservalar sağolsun. Sofranın dolmadan mercimek fiyatına kadar var..

Uzatmayalım. medeniyet böyle insanı bir takım makinelerin elinde bazice yaptıktan sonra, sebii, hayat daha incelmeye ve muhtiyaçlar daha ziyade nezaket peyda etmeye başlayacaktır.

1958 senesinde yani bundan tahkriben 27 sene sonra hayatımız yalnız bir takım makineler elinde bazice olmakla kalmayacak, içtimaî daha başka (Kombinezon) ların tesirine tabi olacak.. Bu (Kombinezon) ların en göze çarpanları, bizi hastalıklarımızı, sıhhat ve itimadımızı kontrol etmek üzere teşekkül edecek cemiyetlerin üzerimizde yapacakları (Rehakâr) tesirler olur. Size bunu nakil edeceğim.

1958 de Modern bir apartmanda. Sabah saat sekiz... Kapıcıya merbut dahilî telefon çalıyor... İş hemşiresi (hizmetçi lâ) kalkıp bu konacak) açıyor görüşüp ve madam yatakodasına giriyor. Şöyle bir muhavere

—Madam (kahvealtı dostları cemiyeti) müfettiş gelmiş!..

Madamda telâş...

— Eyvah!... gerçek bugün pazartesi... Rica ederim çabuk kahve altı odasını hazırlayın!..

— Takvimde yazılı olduğu için zaten gece hazırlamıştım.

— İsabet.. Çocukları getirmesini tebiyeci hemşireye rica ediniz. Ben de Mösyöyü geydireyim... Benim (kadın geyim cemiyeti) inden musaddak sabahlığım nerede?..

—(Anti güve) gardaropta... Lâkin geciktik zannederim... Sonra!...

— Evet, evet. Hemen telefon ediniz buyursunlar...

İş hemşiresi kapıya telefon eder, on saniye sonra, göbeği gözlüklü, elinde büyük bir çanta.. Bir adam gelir...

— Bonjur madam! Erken geldiğimi zannetmiştim. Halbuki muayyen mutattan tam on dakika geçikmişim... Bu, eğer siz lütfetmezseniz benimi maaşımdan beş lira kesilmesini mucip olacağmdan aşağıda hemen beş liralık bir resu doldurdum...

— Şüphesiz efendim!..

— Ha!.. Ekmekler güzel kızarmış.. Lâkin tere yağ... müsaade ederseniz bundan biraz nümune alacağım... Bakalım tahlil ne netice verecek?... Kahve, süt, alâ... Hah! Yumurtayı beyendim... Bir daha sefere daha az pişmiş olması lâzım... Beş dakika iyi kaynamış suya atıp ancak seksen dokuza kadar saymalı... Evvelce yüze kadar sayılırdı... Lâkin yedi sekiz senedir buğday ucuzlayıp ta tavuklara sade buğday verilelidenberi, yumurtaların pişme kabiliyetleri arttı... Affedersiniz, bıçağı biraz daha sap tarafından tutunuz... Hah!.. Tamam... Bu reçel ne reçeli... Nasıl ayva mı?.. İşte bu olmadı.. Bereket versin el sürmemişsiniz.. Gel kızım! Bunu kaldır!. Sabhleyin ayva reçeli tamamen nizamnameye muhalif.. İsabet ki ;el sürülmemiş.. Yoksa ikindi kahvealtısında yenecek şeyin sabah kahvealtısından dolayı (tertip cezası) kesmek zaruretinde kalacaktım.. Bunun yerine ne yeyebilirsiniz?..

— Affedersiniz efendim, İş hemşiresi aldanmış... Reçeller hep biribirine benzeyen kaplarda olduğu için karıştırmış... Nizamnamemizin sabah tatlısı olarak hararetle tavsiye ettiği ygâne reçel.. Lâkin takdir buyurursunuz ki; sabah kahvealtısına ait kaplarla, ikindi kahvealtısı kapları nizamnamizin 18 ncı maddesinin (y) fıkrası mucibince biribirine benzememek şarttır. Gelecek haftaki teftişimde bu cihetin tashih edilmiş olacağını ümit ederim.

— Ah, affedersiniz. Müfettiş efendi... Aklım başımda değil... Dün akşam geç yatmıştım.. Sabahleyin ne söylediğimi bilmiyorum. Sabah ve ikindi kaplarımız tamamen ayrıdır... İş hemşiresi yan yana koymuş deyecektim..

— O halde iş değişir... Vakıa bana bana ait değil amma (uyku esirgeme derneği) geç yattığınızı işidirse size şüphesiz dört saat cebri uyku cezası verir...

— Oo!

— Merak etmeyiniz... Onlar la aramız iyi... Bize biraz müsait bulunuyorlar...

— Madam teftiş karnenizi lütfedermisiniz?..

— Buyurun efendim..

Müsaade ederseniz müşahedelerimi hulâsa edeyim... Nizami miattan on dakika geç kalmak dolayisile beş lira ceza... Ekmek iyi kızarmış, süt, kahve iyi... Tere yağı tahlile tlik edildi.... Reçel!.. İyi... Yumurta yüzde on derece sert, onunla kahve hangi ateşte pişti?..

— Vallhi pek iyi bilmiyorum amma, her halde elektrikte olacak.... Evet, evet, sakın elektrikli idik...

— Güzel... Lkin süt?..

— Oo! şüphesiz müfettiş kaynar su içinde bir şişede...

— Güzel, güzel... heyeti umumiye itibarile not... (8) verdim...

— Ne kadar hasissiniz...

— Ah madam!. Kendimiz için mi?.. Hep sizin hayatınız, sizin gıdanız, sizin sıhhatınız için... Bonjur madam... İnşaallah haftaya daha intiba ile avdet ederim...

Müfettiş çıkar gider... Beş dakika sonra şehir telefonu işidilir... Madam görüşür...

— Alo!... Evet efendim... Ben madam Gün doğdu!.. Ha!.. Evet efendim...Şüphesiz... Derhal teşrif edebilirsiniz..

Telefonu kapar ve iş hemşiresini çağırır...

— Hemşire rica ederim benim, çocukların diş fırçalarmızı... Ağız sularımızı, pastalarımızı, diş cilâlarımızı hemen hazırlayın! on dakikaya kadar (Elmas azı) diş cemiyeti kontrol memuru gelecek... Dün akşam da yemekte kaçak tarator yemiştik... Nasıl da unuttum... Rica ederim biraz çabuk!...

(Elmas azı)diş cemiyeti kontrol memurunun teftişini gelecek yazımda okuyacağınızı ümit ederim.

FELEK

Zekât ve fıtra

İstanbul müftiliğinden:

Alâ Kuruş	Orta Kuruş	Edna Kuruş	
16	13	12	Buğday
16	13	11	Arpa
150	117	78	Üzüm
182	104	78	Hurma

Zekât ve sadaki fıtır ve kurban derilerinin tayyare cemiyetine verilmesinin cevazı diyanet işleri riyaseti celilesinden ısdar olunan fetvada beyan olunmasına nazaran vatanmızın hüsnü muhafazası millet ve hükûmetimizin devamı satvet ve itilâsı için asrın icabatına göre muhtelif ve mütenevvi vesaiti harbiyenin ve bilhassa zamanımızda ehemmiyeti fevkalâdesi müsellem bulunan Kuvayi havaiyenin biran evvel tedarik ve ihzarı bir vecibei diniye olduğundan bu bapta icap eden muavenet ve müzaheretin ifası lüzumu ihvanı dinimize kemali ehemmiyetle arzolunur.

Bayram namazı

Saat dakika

1 39 Ezanı

7 27 Zevali

Mektepten kovulan çocuk

—Fransızcadan—

Hepimizin çocukluk zamanına ait bir çok hatıralar vardır. Fakat bu hatıraların bir kısmı daha doğrusu kaçı vardır ki bunları unutmayoruz. İşte böyle bir hatıra vardır ki aradan kaç sene geçtiği halde ben bir türlü unutamıyorum.

Çocukken bir gün mektepte yeni bir talebenin sınıfa getirildiğini gördük. Yeni geleni biraz eğlenerek karşılamak istedik. Nihayet sınıfta sükûn iade edildikten sonra muallim bu çocuğa bazı şeyler sormak istedi. Evvelâ bittabi ismi soruldu. Fakat:

— Kaç yaşındasınız?

Sualinin cevabı hiç birimizde tahammül bırakmadı. Bütün sınıf güldü. Çocuk büyük bir senin kanlılıkla:

— Ben, dedi, yetmiş yaşındayım..!

Muallim buna bir nihayet vermek için biraz sert bir sesle sordu:

— Ciddî olarak söyleyiniz, kaç yaşındasınız?..

Lâkin muallimin gene aynı serin kanlılıkla aldığı cevap şu oldu:

— Niçin benim dediğime inanmıyorsunuz?.. Size hakikî yaşımı söylüyorum.

Çocuğa dikkatle bakıyordum. Ufacık boyu ile kocaman bir kafası vardı. Kısa pantalonlu, dar bir elbise giydirmişlerdi. Yüzünde bu çocuğun bir ihtiyarlık görülüyordu. Muallim fazla ısrar etmedi. Sınıftaki çocukların gülmelerine artık bir nihayet vermek için çocuğa bir şey sormadı.

Bir kaç saat sonra tarih dersine girdiğimiz zaman muallim bu yeni gelen talebenin malûmatını yoklamak istedi. Bir Fransız kralı hakkında bir sual sordu.

Çocuk:

— Kendisini çok iyi tanırım, dedi, size malûmat vermeğe hazırım...

— Nereden tanıyorsunuz?.. O öleli bir çok sene olmuş...

— Evet.. Fakat çok iyi tanıyorum. Çünkü benim büyük babamdır..

Bütün sınıf güldü. Muallim asayişi iade için çocuğu sınıftan dışarı çıkardı. Fakat çıkarken dedi ki:

— Ben hakikati söylüyorum. Siz beni arkadaşlarımın yanında mahçup ediyorsunuz.

— Peki.. Gelip yerinize oturunuz. Fakat ondan evvel bana söyleyiniz:

Bu kral hakkında bana malûmat veriniz..

— Size temin ederim ki benim büyük babamdır. Büyük babam hakkında pek çok şey bilirim.

— Yeter.. Susunuz..

Çocuk son derece ciddî idi. Her muallim kendisine bir şey sorduğu zaman mutlaka böyle garip cevaplar veriyordu.

Fakat son derece ciddî olarak, muallime karşı azamî derecede hürmet göstererek...

Muallimler bu yetmiş yaşında olduğunu ve eski bir kıralın torunu olduğunu iddia eden çocuğa karşı ölmek mi, hiddet etmek mi lâzım geleceğini şaşırmışlardı.

Fakat bir gün bir müfettiş geldi. O da aynı cevapları alınca çocuğun bu mektepteki hayatı daha ziyade devam edemedi. Çocuğu mektepten çıkardılar.

Fakat bu çıkış çocuğun verdiği sarih suallerin fena bir tesir bırakmasından değildi. Müfettişi görür görmez çocuk hemen yerinden fırlamış:

— Baba, demişti, ne iyi ettiniz de bizim sınıfa geldiniz!..

Maarif müfettişi ile bu çocuğun hiç bir münasebeti yoktu. Çocuk daha ileri giderek müfettişin boynuna sarılmıştı. Bütün talebe de gülmüştü.

Bu çocuğu hiç unutmam. Bir gün beni tesadüf bu çocukla — şimdi büyük 1 adamdır — karşılaştırdı. Gülerek:

— Ben, dedi, mektepte müfettişin boynuna sarılarak deli diye koğulduktan sonra hayat adamı oldum. Şimdi zengin bir iş adamıyım. Çünkü hakikaten benim söylediğim şeylere inanacak adamlar gördüm. Muvaffakıyetimi bunların aldanmasına medyunum!...

Sinema - Tiyatro

İs. B. Darülbedayi temsilleri

İSTANBUL BELEDİYESİ DARÜLBEDAYİ

Bu akşam saat 21,30 da KIZKARDEŞİM ve BEN Komedi 3 perde Yazan: Louis Verneuil Tercüme eden: Mebrure Hurşit H.

Bu akşam umuma biletler de tenzilât

Altı yaşından aşağı çocuklar tiyatroya kabul edilmez.

Ferah sinemada

Bu gece 8,35 de dört buçuk saatlik muazzam varyete ayrıca hiç görülmemiş bir numara sahnede Türkiye Çekoslavakya fudbol bisiklet şampiyonları maçı Don Karlos ve Bepinin yeni numaraları.

Sevimli ve şuh yıldız BILLIE DOVE ile şen sinema yıldızı COLLEEN MOORE perşembe akşamından beri her ikisi birden MAJİK SİNEMASINDA AŞK ÖLMEZ ve CİCİ MARKİZ filmlerinde fevkalâde muvaffakiyet kazanıyorlar. Bu 2 güzel filmi herkes gidip görmeli

Bu akşam

Önümüzdeki pazartesi akşamı ELHAMRA Sinemasında MARCELLE CHANTAL ile MAXUDİAN ile JEAN BRADIN dir Doktorun Sırrı filminde göreceksiniz. Diger sahne arkadaşlarımdan Pire'ye Çarşamba Perşembe

Bu akşam MÜNİR NURETTİN KONSERİ Mesut Cemil - Ruşen ve arkadaşları refakatile MELEK Sinemasında Biletler bugünden itibaren MELEK Sineması gişelerinde satılmaktadır

ASRÎ SİNEMASINDA her akşam programına ilâveten mükemmel VARYETE numaraları göstermektedir. Meşhur cambazlar 5 PERS? ler ile ASSO ve çingene dans ve şarkıları

İTTİHADI MİLLÎ Türk sigorta şirketi

Harik ve hayat üzerine sigorta muamelesi icra eyleriz. Sigortaları halk için müsait şeraiti havidir.

Merkezi idaresi: Galatada Unyon Hanında

Acentası bulunmayan şehirlerde acenta aranmaktadır.

Telefon: Boyoğlu—2003

Müstamel Kamyon Müzayedesi

Istanbul Ziraat mektebi müdürlüğünden:

Halkalı'da kâin Istanbul Ziraat mektebinde mevcut müstamel bir adet Kamyon 25 şubat 931 tarihine müsadif çarşamba günü saat 14 te ihale edilmek üzere alenî müzayedeye konulmuştur. Taliplerin kamyonu görmek için mezkûr mektebe müracaatleri müzayedeyi anlamak ve münakasaya iştirak için de yevmi muayyen Defterdarlık binasında Müessesatı İktisadiye mübayaat komisyonuna müracaatları.

Adana pamuk ıslahı istasyonu müdürlüğünden:

Adananın Taşçı karyesinde kâin pamuk ıslahı istasyonunun hum anbarı ve mezkûr istasyonun ziraat mektebi civarında mukim Hasan Tahsin şubesinde bir çırçır ve birde tetkik laboratuarı inşa edilecektir. 27188 lira bedeli keşifli olan işbu binalar 25-şeri ve hitam olan şartnameleri veçhile 14 Cumartesi günü saat (14) de ziraat dairesini kapalı zarf usulile icra edileceğinden taliplerin şartname ve plânları görmek üzere her gün öğleden sonra ziraat mektebi yanındaki pamuk ıslahı istasyonu mutemetliğine müracaatları ilân olunur.

Afyon Nafia Başmühendisliğinden:

Afyon merkezine 48 kilometre muntazam şose mesafesindeki Başağaç köyü civarındaki Karakaya ocaklarından (200) bin kadar (11-22) ebadında muntazam kaldırım taşı yaptırılacak ve bunlar Afyon merkezine nakil edilecektir. Gerek yalnız ihzar ve gerekse nakil ile beraber talip olacakların her iki surette de bir taş için fiat vermeleri ve bunların içinden muvafık fiat verene 16-2-931 tarihinde ihale edileceği ve taliplerin o günde 900 veya 1500 liralık dipozito akçe veya malûm şeraitteki itibar mektubile encümen riyasetine müracaatları ilân olunur. İstanbulda taşın nümunesini görmek isteyenler İstanbul Nafia baş mühendisliğine müracaat ederler.

Milliyetin edebî romanı: 106

Beş hasta var!

Etem İZZET

Demeden, Hayati Beyin sesi kulağıma geldi:

— Belkiys Hanımefendi. Caanım, emrin, benim için çok ağır bir teklif oldu. Yirmi altı senelik memuriyet, üç senelik nafakalık hayatımda hiç yapmadığım ve kimsenin yapmasına müsaade etmediğim bir işin, benden yapılmasını istediniz.

Son sözünü bekliyordum.. Klüpte arkası arkasına içtiğim viski ve kokteylerin hızı, şimdi beynimi sarıyor, hislerimi geriyor, hüviyetime düzen veriyordu.

Son sözü:

— Fakat, söylediğinizi yapacağım. Söz.. Yarın nezarete gelsinler, alâkadar müdiri umumî ile görüşsünler...

Dedi.

— Çok teşekkür ederim..

Dedim, bekledim.. Hemen ilâve etti:

— Siz de kararınızı verdiniz mi?..

Düşünmek sırası bende idi.. Bu suale, bir zehirli ok gibi birdenbire beynime saplandı ve.... Sanki onun acısı ile:

— Ah!..

Der gibi:

— Hayır....

— Hayır....

— Hayır....

Hayır..

Hayır...

Diye üstüste üç, dört defa:

— Hayır....

Dedim. Şaşaladı. Yüzü bembeyaz oldu. Kireç beyazlığında bir renk...

Elleri tirtir titreyordu. Sesinde de bu titreyiş ve kısıklık vardı..

Güçlükle sordu:

— Neden?..

Hâşin, tok sözlü, kaba yaradışlı hâkimin hayali tekrar gözlerimde belirdi, sesi kulağımı doldurdu.. O hızla:

— Kendimi, sizin kadar alçalmış görmeğe tahammül edemeyorum da, onun için...

Dedim.. Uzun, hınçkırık halinde, boğazından çıkan bir inilti ile:

— Ya!...

Dedi, baygın bir halde arabaya yaslandı.. Ona :

— İdam edileceksin...

Demek, hükmü yüzüne söylemek bile belki bu kadar ağır olmaz, onu bu kadar sarsmazdı. Ona, ben daha beterini yapmış, daha ağır bir hüküm tebliğ etmiştim. Bu hüküm, otuz üç sene üzerine titrenen bütün bir namus ve şerefi bir an içinde yıkıyor, cascavlak, sırıtkan, cılk bir yüzü namus, şeref ve gurur mahfazalarının içinden bir darbe ile çıkarıp:

— İşte namuslu bildiğiniz bir adam daha.. Bir şehvet saniyesi için her şeyini sattı!..

Diye cemiyetin topukları altına fırlatıveriyordu. Bunu, böyle yaptığıma belki de sonradan nadim oldum. Fakat, ben başka türlüsünü yapamazdım..

* * *

Biraz sonra, ona:

— Haydi siz gidiniz, Rıdvan Beyi bana gönderiniz...

Dedim. Lâfımı anlamayor gibi idi.. Alık, alık yüzüme bakıyordu.

Tekrarladım:

— Siz gidiniz, Rıdvan Beyi gönderiniz...

Gene durdu. Gene sönük, utanan bakışlarla uzun uzun gözlerimin içine baktı. Dili söyleyemeyor, fakat, gözleri dilinin ucundakileri anlatıyordu:

— Bana bir şey söyleme artık.

Ben yokum...

Ben öldüm!..

Ben yaşamayorum!..

Kendi kendime bir mücadele anı daha geçirdim:

— Buna acımak lâzım...

—Mahvolacak!..

— Sahiden ölecek!..

Deye düşündüm. Fakat, yaşamak için yaşayanlarda, kendileri için yaşayanlarda: Acımak.. Yoktu. Cahit bana bu felsefenin esaslarını verirken:

— Acımayacaksın!..

Demişti. Ve.. Tekrar tekrar bufikri kafamın içinde teraziye vurdum:

— Sana kim acıdı?..

Dediler. Ondan sonra, arabacıya:

— Dur....

Dedim, Hayati Beye de:

— Size yardım edeyim, ininiz...

Ve araba durunca seslendim:

— Rıdvan Bey...

— Rıdvan Bey...

O, koşarak geldi:

— Haloo...

—Arkadaşınızı arabasına götürünüz, siz buraya gelirsiniz...

* * *

Klübe tekrar döndüğümüz zaman, ben gene hiç durmadan masanın başına geçtim,

— Viski...

Deye üstüste garsona elimle şişeyi kadehime boşaltmasını emrettim. İçmek... Muhakkak ki, benim gibi insanlar için en büyük zevk ve teselli!.

* * *

Hayati Bey masada yoktu. Bir aralık, Şeyh zade Mithat yanıma sokuldu. Gözleri parlaya parlaya, ümit ve tereddüt karışık:

— Ne yaptınız.. Görüşebildiniz mi?...

Dedi. Bir kelime ile cevap verdim:

— Hayır!...

Ve.. İlâve ettim:

— Çekiniz duruyor. Eve uğrarsanız iade ederim.

Onun da,

— Neye böyle yaptınız?..

Demesi ile kollarımın yanına düşmesi bir oldu. İnsan kendisine felç geldiği zaman ancak bu kadar sersemleşebilir, donakalır, gunlaşabilirdi!..

Bu, hayat sahiden çok güç bir şey!. İnsanları maskara etmek için neler, ne bahaneler bulmayor.. Fakat, Hayati Beyle Mithat arasında tek bir fark vardı. Birisi:

— Mahvoldum...

Derken, öbürü sadece:

— Yandık!...

Deyor ve.. İlâve ediyor:

— Enayi. İnsan altmış beş yaşında, ihtiyarlık komisyonu kay'metepte için timarhanelik demektir. Sen, bir de

Baroda yeni bir tasfiye yapılması ihtimali kuvvetlidir..

Facianın sebebi anlaşıldı

ervet B. zevcesini ve ndisini niçin öldürdü

acia anî bir cinayet neticesidir. Bir çukulata fabrikasının nelesi az kald zehirleniyordu

sabah hem kendisi- e zevcesini öldüren tanesi muhasebe me- n Servet B. hakkın- at dün bitmiştir. ciasının kıskançlık ıkubulduğu hakkın oğu değildir. neticesinde hâdise- di yorgunluk dola- nu kaybeden Ser- uvakkat bir cinnet anına maruz kalmasından i geldiği anlaşılmıştır. Servet Beyle zevcesinin def- ne dün ruhsat verilmiş ve ce- azeleri kaldırılmıştır.

Müntehir Servet Beyin oğlu 20 yaşında Kâni B. Âlî ticaret nektebi ikinci sınıf talebesin- dendir.

SERVET B. İN OĞLU NE DİYOR

Kâni B. hâdiseyi şu suretle anlatmıştır:

— Pederim 50 , annem 45 yaş larındaydı. 28 senelik evliydi- ler.

Öteden beri kum hastalığına müptelâ olan pederim son za- manlarda grip te geçirmiş, umu mî zaafa uğramış, sinirleri bo- zulmuştu.

Sene başı olduğu için posta- ya hesabatile gece yarılarına kadar meşgul oluyor çok yoru- luyor, üzülüyordu.

Hattâ bazı geceler ben gece yarısı daireye giderek kendisi- ve getiriyordum. Zaten öte- beri durgun, kendi halinde, lümgiriz bir adamdı. Has- ve meşguliyet durgunlu- arttırdı. Hayatı çok yek- olarak geçmekte idi. ve sigara kullanmazdı. zin zaruret içinde oldu- rlısızdır. Kazancı- Avni B. esas iira kadardı ve re muarız olmamıfi geliyordu. halka cümhuriyeşka pederimin iyice sindirebilmâk ve ve çifliği amelî yollardar ni müdafaa etmusunda endişemiz leasında vatanimle annemin böy- ki ihtiyatlarmarban olacağını aklı zi istihlâf ede geçirmiyorduk. İn- ye üçe ayırceğinden hiç bahset- onun madd Hattâ tabancayı bile ve kendiian bir gün evvel aldığı anlaşılıyor. Çakı bile taşımaz- dı. Çünkü hiç görmemiştik.

Annem ile babam arasında iddia edildiği gibi büyük kav- galar da olmamıştır.

Tabiî her ailede olduğu gibi arasıra ufak imtizaçsızlıklar o- lup geçerdi.

Zaten annem de çok halim bir kadındı.

Pedçim vazifesine çok mer- buttu. Hattâ tamamen iyileşme den vazifesi başına gidiyordu. Vak'adan evvel gene gece yarı sına kadar çalışmıştı.

VAK'A NASIL OLDU?

Vak'a gecesi ben pederimin bulunduğu odanın karşısındaki söz alarda yatıyordum. sabahleyin bir gürültü işide- rek uyandım.

Validemin sesi:"— Kâni gel, pederinin halinde bir şey var, bak!,, diye bağırıyordu.

Yatağımdan kalkarken bir ta banca sesi duydum. Tam oda- mın kapısını açıp çıkarken an- nemle karşılaştım. Annem elle bu mev kalbine bastırarak: " —Ah: lunmalardum!,, diye ileri, bana doğ millet için çim attı ve sonra yere düştü, ölelü..

Küçük kardeşlerimi bir ke- dasmaca çektikten sonra babamın dasına girdim. Pederim taban his bayı ağzına sokmuş, gözleri fır kanlamış bir halde bana dik dik ba- kıyordu. Tabancayı elinden al- kişaf etçin üzerine atıldım. Fakat ada tetiği çekti; yere yu- dı. Bu korkunç manzara- yarak dışarı fırladım. e zabıtaya vak'ayı dim.

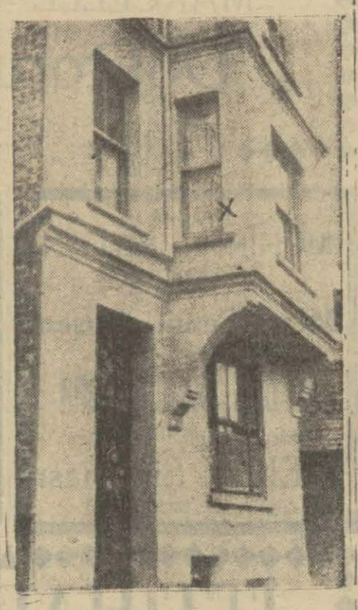

Aile faciasının cereyan ettiği x işaretli apartıman katı

bir cinnet halidir.,,

Müntehir Servet B. çocukları na Makidonyadaki emlâkine ait 35 tapu senedi bırakmıştır.

Müntehirin ceza hâkimi olan bir biraderi de vardır.

Çukulata fabrikası amelesi azkaldı zehirleniyordu

Evvelki gece Galatada kasap lar sokağındaki çukulâta fabri- kasında tehlikeli bir kaza ol- muş bir çok amele ölüm tehli- kesile dakikalarca pençeleşmiş- lerdir. Hâdise şudur:

Fabrikada imal edilen çuku- lâtaları kurutmak için ayrı ter- tibat ve makineler vardır. Ku- rutma ameliyesine yarayan ma kinelerden biri amonyak imal etmektedir.

Tam gece yarısı saat 24 de amonyak makinesinin bir vıdası nasılsa yerinden oynamış ve zehirli amonyak sür'atle intişa- ra başlamıştır. Az bir zamanda koku bütün fabrikayı kaplamış ve tehlikeyi sezen amele koşuş- mağa, imdat diye bağırmağa başlamışlardır. Amonyak ga- yet şiddetli tesir etti.

Amele birer birer düşüp ba- yılmışlardır.

Güç hal ile makine tamir edil miş ve amonyak intişarının ö- nüne geçilmiştir. Bayılan ame- leler derhal tedaviye sevkedile rek ayıltılmışlardır.

Hâdise hakkında tahkikat ta mik edilmektedir.

Adalar elektriği

Nafıa Vekâletinin şirkete cevabı

Ankara, 6 (Telefonla) — Nafia vekâletinin daveti üzeri- ne Ankaraya gelen elektrik şir- keti müdürü M. Hansens ve şir- ketin fen müşaviri İstanbula av det etmişlerdir. Nafia vekâleti Adalar ve Anadolu sahili elek- trik mukavelesine dahil bulu- nan bazı mevat hakkında evvel emirde İstanbul belediyesi ile anlaşmağı şirkete tavsiye etmiş- tir.

Bunlardan birincisi Kurbağlı dere gazhanesi meselesidir. Şir ket İstanbul belediyesi ile kö- mürlerini Kurbağlı dereden ge- çirmek esası üzerinde anlaşıla- bilirse mukavele derhal imzala- nacaktır. Belediye kömürlerin bu havaliden geçmesine ve gaz- hane civarına depo edilmesine muarız bulunmaktadır.

Pöti Parizyen müdürü şehrimizde

"Pötiparizyen,, gazetesi mü- diri M. Gabriyel Marten dün şehrimize gelmiştirrr.r M. Gab- iyel bir kaç gün şehrimizde kala

Ş. Meclisi

Bugünkü içtimaa ehemmiyet veriliyor

Şehir meclisi bugün şubat devresi mesaisine başlayacaktır.

Bu içtimada mühim mesele- ler üzerine müzakere cere- yan edecektir. Geçen celsede sıhhıye encümeni namına bir takrir verilmiş, şehrimiz sinden bahsolunmuştur.

Bu mesele Muhiddin Beyin huzurile müzakere edilecektir.

Gene bu celsede münakaşası çok hararetli olacağı tahmin e- dilen Muammer Beyin takriride vardır. Muammer Beyin geçen celsedeki tenkitkâr beyanatına Muhiddin Bey cevap verecek- tir.

Mecliste Muammer Beyin mütalâasına iştirak eden ve a- dedi mühim bir yekûna baliğ olan âzâ da münakaşaya iştirak edeceklerdir.

Ağaçlar budanıyor

Belediyece büyük caddeler üzerindeki ağaçlar budanmağa başlanmıştır.

Bundan başka yeniden dikile- cek olan binden fazla fidanın da yerleri hazırlanmıştır. Yeni sene bütçesinde teşçir tahsisatı na zam yapılacaktır.

Itfaiye mütehassısı

Belediye tarafından Almanya dan celbedilecek olan itfaiye mütehassısı ile belediye arasın- daki temas hüsnü suretle netice lenmiş ve bu husustaki mukave- lename imza olunmuştur.

Mütehassıs bu ay sonunda şehrimize gelecektir.

Vapurculara ait proje

Ticaret odası, Türk vapurcu- ları arasında bir sendika yapa- caktır. Bu iş için oda denizcilik raportörü Ali Rıza B. tarafın- dan bir proje hazırlanmıştır.

Vapurcular bu projeyi tetkik etmişler, fakat tatbikine taraf- tar olmamışlardır.

Şehre konacak lâmbalar

Elektrik şirketi bu sene şehre 500 lâmba konmasını kabul et- miştir. Fakat kambiyo tedari- kinden çıkan müşkülât dolayı- sile bu iş geçikmiştir.

Erdekteki gemi enkazı

Deniz ticareti müdüriyeti vaktile Erdek limanında karaya oturan vapurları çıkarmağa kar- ar vermiştir.

Liman kanunu mucibince bu vapurların çıkarılması deniz ti- careti müdüriyetine aittir. Va- purların çıkarma işi bir müte- ahhide verilecektir.

Prag kongresi

Nureddin Münşi B. kongreye gidiyor

Bu sene Avrupanın muhtelif memleketlerinde ziraî kongreler toplanşyor.

Ticaret borsası baş kimyageri Nureddin Münş Bey

Bunlardan Prağta toplanacak olan zi- raat kongresine alâkadar mahafilde büyük ehemmiyet veriliyor.

Beynelmilel ziraat kongre- si evvelce Ro- ma ziraat ensti tüsünün da vetile Romada toplanmıştı. Bu seferki kongre Roma enstitüsünün Prag komi- tesi marifetile tertip edilmekte- dir.

Ticaret borsası baş kimyage- ri Nureddin Münşi Bey Prag kongresine gidecektir. Bu kon- gre beynelmilel ziraat meselele- ri ve ziraî buhran hakkında ted birler ittihaz edecektir. Prag kongresinin günü taayyün et- miş değildir.

Bundan başka Viyanada da bir ziraat kongresi toplanacak- tır. Bu kongreye merkezi Avru- pa memleketleri iştirak edecek-

Tasfiye

Baro Reisi Hilmi Beyin beyanatı

Millet Meclisi Adliye encü- meninin, baroların resmî mües- sesattan olduğuna dair bir tef- sir kararı verdiğini geçen gün telgraf havadisi olarak yazmış tık.

Buna nazaran, devlet hidema- tında istihdam edilmemelerine karar verilen avukatlar barola- ra mukayyet bulunamayacaklar dır.

Bu hususta baro reisi Hilmi Ziya Bey demiştir ki:

" — Biz avukatları kaydeder ken onların tercümei hallerini görmüş değiliz. Yalnız baroya kaydedilebilmeleri için icap e- den şartların kendilerinde ol- masını aramışızdır. Eğer mev- zuu bahis tefsir kararı bize teb- liğ edilirse mukayyet avukatla- rın bu cihetten vaziyetlerini tet- kik ederiz. İcap ederse tasfiye de yaparız.,,

Diğer taraftan verilen malû- mata nazaran, baroda ikinci bir

Baro Reisi Hilmi Bey

tafsiyeye lüzum görülmektedir. Encümenin kararı baroya teb- liğ edildikten sonra bu tefsire tevfikan yeni tasfiyeye başlana caktır.

Liman faaliyeti

Limanımızda transit faaliyeti artmıştır. Bu hafta içinde Kara- denizden, Adalar denizine tran sit olarak 97 vapur geçmiştir.

Bu vapurların ekserisi Sov- yet limanlarından hareket et- miştir.

Ticaret borsasına gelen bir habere göre transit olarak ge- çen bu vapurların içinde bir kaç tane de buğday yüklü ingiliz va puru vardır.

Bundan başka bir kaç Hollan da vapuru da Rmoanya liman- larile Mısır limanları arasında kereste naklidiyor. Transit ge- çen vapurlarmdan bir kısmında da ham petrol vardır.

Şarkta açılan mektepler

Erzurum maarif mıntakası dahilinde ilk tahsil gittikçe inki şaf ediyor. 930senesi içinde Er - zurum, Erzincan, Kars vilâyet- leri dahilinde 48 ilk mektep açıl mıştır.

Tercümanların şikâyeti

Tercümanlar kazanç vergisi- nin fazlalığından şikâyet ediyor lar. Bunun için geçen gün ge- len dört yüz İngiliz seyyahına kâfi miktarda tercüman bulana- mamıştır. Bir çokları belediye iktısat müdürlüğünden aldıkla- rı vesikaları iade etmişlerdir.

Tercümanlar belediye iktısat müdürlüğünün tayin ettiği yev miye üzerinden her sene on beş günlük kazançlarını vergi ola- rak defterdarlığa vermek mec- buriyetindedirler.

Geçen sene tercümanların günlük kazançları 500 ile 300 kuruş arasında idi.

Bu sene 250 ile 200 ve 150 kuruş ve daha aşağı takdir edil- miş olmasına rağmen vilâyete ve belediyeye müracaatla vergi- nin ağırlığından şikâyet etmiş- lerdir.

Poliste teftişat

Mülkiye müfettişleri tarafın- dan polis müdüriyetinde bazı dosyalar tetkik edilmektedir. 4 üncü şube müdürlüğünden ba zı dosyalar celbedilerek tetki-

Istanbul cuma günleri nasıl eğleniyor?

Varyeteler, varyeteler!

Hokkabaz var, ateşbaz var, revü var, maymun hünerleri var.. Haydi başlayor...

Şimdi ben göstereceyim, iyidir, haniya yoktur bir şey içerde...— Ağzımın tavanını gümüşe kaplatmış... — Irikıyım hatunlar.. — Mezesiz de yeriz Tepsiye fırlatılan biralar.. — Yerinde düşen bir fıkra... — Dışarı çıkmayın, üç perdelik piyes var

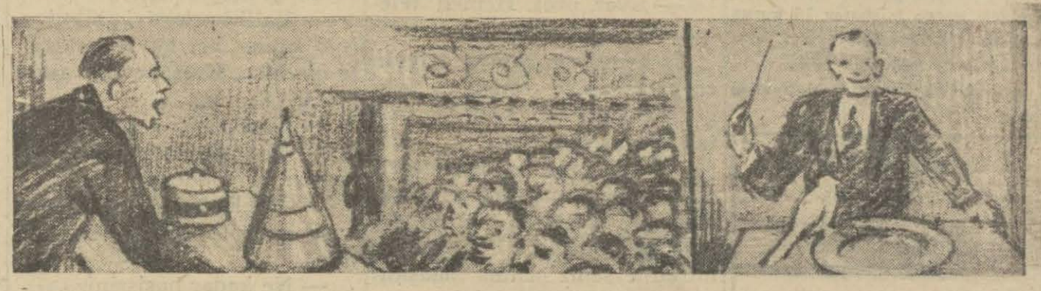

— Şimdi ben göstereceyim, iyidir haniya benim sepet.. Yok tur hiç bir şey için de.. Sonram bakıyorsunuz, göstereceyim, i- yidir, vardır gıt gıt gıt bir ya- murta...

Şimdi ben göstereceyim, iyi- dir, haniya benim mandil, yok- tur hiç bir şey içinde... Amma, deldim bir delik... Hem yaptım iki delik.. Sonram gene sağlam dır, iyidir, şapka..

Bu Türkçeden başka her şe- ye benzeyen yarım yamalak lâf ları, Ramazan için Şehzade ba- şında bir sinemaya kapılanan ihtiyar bir hokkabaz söyleyor. Hem söyleyor, hem de el ça- bukluğundan ibaret olan bir ta- kım hareketlerle boş şapkanın içinden mendiller çıkarıyor, renkli bir kâğıdı, oyalı bohça haline getiriyor, mendil içinde gûya yumurta pişiriyor ve da- ha böyle neler yapmayor. Ve her marifete başlarken aynı ne- karat:

— Şimdi ben göstereceyim, iyidir, haniya benim mandil, yoktur bir şey içinde... Parter den, sağ, sol localardan, koltuk ve iskemlelerden haykırışma- lar, bağırışmalar, arasında hok- kabaz, gülerek san'atinin sırla- rını ifşa ediyor:

— Yok bunda hiç bir şeytan- lık... Ben ki göstereceyim, bu mandil hani ki iyidir, yoktur bir şey içinde.. Halbukim var- dır başka mandil, içinde bağla- mışım bir yamurta...

Bundan sonra sahneye Hint fakiri kıyafetinde bir adam ge- liyor. Yirmi kadar ucu ateşli çırayı birer birer ağzının içinde söndürüyor. Arka sıralardan sesler başladı:

— Bu da hokkabazın biri...

— Ağzımın tavanını gümüşe kaplatmış...

— Hasan.. Çıtırdıyı duyuyor musun? Yanmış kömür ateşini, külbastı gibi yiyor....

— İçi külhana dönmüştür he- rifin...

Yalnız mide bulandıran bir şey var: Bu meşalelerin hava- sız yerde darhal sönmesi lâzım iken ağızın içinde yalazaları bir müddet devam ediyor. Sakın bu çubuklar, fosforlu bir eczaya batırılmış olmasınlar? Allahu â lem bissevap.

Ateş yutan fakir taslağı, ma- rifetlerini bitirdikten sonra, ye rini çıplak kadınlardan mürek- kep bir balet hey'etine terketti. Bizim memlekette, kim ne der- se desin, bir dirhem etin bin a- yıp örttüğüne dair olan söze da ha uzun müddet inananlar, bu- lunacaktır.

Bu iri kıyım hatunlar, öyle alkışlandılar, öyle alkışlandı- lar ki, ahşap tiyatro kubbesi â- deta yerinden oynadı.

Sakın bu alkışları yaptıkları rakısların beğenildiği mânası- na almayın. Bilâkis... O kadar basit, hatta müptezel sıçrayış- lardı ki, herhangi bir kabarede çok daha zevkli figürlere tesa- düf etmek kabildir. Fakat ded- iğim gibi, kadınlar hoşur şeyler di vesselâm... Mahrem yerleri- ni örten zar gibi nikap, Havva aleyhisselâmın avret mahalli- ni kapayan incir yaprağından daha kalın değildi.

— Yahu.. Bu revünün adı ne idi?

— Mezeya..

Öteki gerinerek güldü:

— Ehem.. Biz böylelerini mezesiz de yeriz oğlum...

Aynı revünün, bilmem kaçın cı faslında, seçme kızlardan bi- ri, koltuğu altında bir kaç yüz kart postalla locaları dolaşma- ğa başlamıştı. Dışarda, bir di- lenciye kırk para vermemek i- çin yolunu değiştiren adamla- rın gelin de buradaki semahat- lerini görün. Kıyafetlerinden hiç umulmıyacak kimseler, yir- mi beşerlik atıyorlar.

İçlerinden elli kuruş, hatta bir lira bahşiş verenler bile var.

Kıranta bir adam, tepsiye bir lira fırlatırken, yaptığı fedakâr lığın boşuna gitmesine bir tür- lü razı olamıyarak kızın çıplak koluna küçük bir fiske vurdu. Muhatabında bir kırıtma, fiske yi atanda:

— Helâl olsun, canım.. Mâ- nasına gelebilen mütehassira- ne bir bakış.. Ne ise, bu fasıl da böylece tatlılıkla kapandı.

Varyete numaraları devam ediyordu. Bisikletin tek teker- leği üstünde hakikaten çok na- zik hareketler yapan bir kız, haklı olarak alkışlandı.

Bunlar arasında öyleleri var- dı ki, bir aralık müvazene ka- nunlarının iflâs ettiğine hükme deceğim geldi. Bir insan, bisik- let üstünde tepesi taklak dura- bilir. Diyelim ki, onu bu vazi- yette yürütebilir de.. Fakat o- turacak yerine basarak, ön te- kerleği havaya kalkmış olduğu halde alabildiğine koşturabilir mi? İşte gözümün önünde koş- turuyorlar. Hatta tek tekerlek- üstünde keman bile çalıyorlar. İtiyat, uzun müddet aynı iş üze rinde çalışmak, insan oğluna imkânsız zannedilen bir çok hünerleri yapabilmek kabiliye- tini bahşediyor demek ki... Ne- ye yarar ki bu hünerlerin hiç biri faydalı şeyler değil!.

Bir fıkra vardır. Belki bilir- siniz: Herifin biri, zamanın pa- dişahına haber göndermiş:

— Mühim bir hünerim var. Ancak padişahımın huzurunda gösterebilirim.

Davet etmişler. Gelmiş:

— Nedir hünerin? Demişler Şu cevabı vermiş:

—Efendim, ben bir iğnenin gözünden yüz tane iğneyi on a dım uzaktan geçiririm.. Bu için çok emek çektim amma, a kıbet muvaffak oldum..

— Haydi göster marifetini. Demişler. Hakikaten iddia ett ği gibi yüz iğneyi biribiri arka sında iğne deliğinden geçire rek davasını isbat etmiş. O za man padişah sormuş:

— Bu iş için kaç sene çalı tın?.

Herif, ihsanı bol almak üm dile, ellerini oğuşturarak:

— Tam yirmi sene!. Deyinc Padişah, maiyetinden birini ça ğırmış:

— Şu herifin kıçına yirmi sopa vurun...

Hokkabaz, şaşalayarak:

— Aman Hünkârım, demi bana niçin dayak attırıyorsu nuz?

Padişah:

— Niçin olacak, hiç fayda olmayan bir hünere ömrünü yirmi senesini feda ettiğin çin!..

Şimdi, bisiklet üstünde bu şitli marifetleri gösterenle hakkında da aynı cezayı tatbi etmek, bilmem muvafık olu mu, olmaz mı?

Nihayet en son numara ola maymunlara sıra geldi. En bü yüğü bir kedi yavrusundan b yük olmayan bu minimini şem panzelerin, yaptıkları maymun luklar görülecek şeydi. He bir tanesi sık sık sahneye baş nı çevirip ellerini biribirine v ruyordu. Meğer, halktan alk isteyormuş...

Darvine inanırsak, alkışla mak hissinin bize ilk ecdad mız olan maymunlardan mi kal ettiğine şüphe etmemek l zım gelecek...

Varyeteden sonra bir de perdelik piyes oynanacağı sahneye birisi çıkıp tebşir et

Harekete hazırlananlar, sa dalyelerine tekrar yerleştil Fakat bu saatten sonra seyre lecek üç perdelik herhangi piyes, tatlı bir uykuya kolay feda edilebilirdi.

M. S.

G. Saray izcileri müsameresi çok iyi old

Dünkü müsamerede bulunan hanım ve beylerden bir grup

Galatsaray lisesi izcileri sene lik müsameresi dün lisenin kon ferans salonunda verilmistir.

feli tarafından güzel bir p temsil edilmiş, izciler parlak konser verilmiş ve izci tal

Musakkafat vergisi tadilâtı

Ankara, 6 (Milliyet) — Müsakkafat vergisinde yapılacak tadilât lâyihası, şudur:

Madde 1 — Türkiye hududu dahilinde bulunan her nevi binalar isterse ikamete ister her hangi bir surette biri inşa edildiği madde ne olursa olsun ahkâmı dairesinde bina vergisine tabi dir.

Madde 2 — Bu kanundaki bina ile inşa edildiği madde neo lursa olsun gerek karada gerek su üzerindeki sabit inşaatın umumuna şamildir. Karada nakli kabil binalar da sabit inşaat hükmündedir.. Camiler sabih havuzlar ve sair sabih binalar umum arabalar ve çadırlar bina addedilemez.

Madde 3 - aşağıda yazılı binalar kira ve isticar edilmemek sueretile bina vergisinden müstesnadır. 1 — Devlete mülhak ve hususî bütçelerle idare edilen teşekküllere ait olup irat getirmeyecek bir cihete tahsis edilen binalar 2— Ecnebi Devletlerine ait olup sefarethane ve konsoloshane itibaren edilen binalar ve müştemilâtı müstekabiliyet şartile. 3 — münhasıran dinî hizmetlerin ifasına muhassas olup umuma açık bulunan ibadethaneler ve bunların müştemilâtı. 4—Mecburî olmak şartile hastane sanatorium ve hamamlar ile alelitlak eytamhane ve Darülâcezeler. 5 — Umumî menfaat ve menafii umumiyeye hadim cemiyetlere ait binalar. (kazanç gayesini gayesi bulunmamak şartile). 6 — Zürraın ziraî istihsalâtta kullandığı âlât ve edevat depolar zahire anbarları samanlıklar arabalıklar ağıllar ahırlar kümesler kurutma mahallerî fırınlar işçi ve bekçi bina kulübe ve barakaları köy misafir odaları. 7 — Sahiplerinin ikametine mahsus olup senelik iradı yirmi liradan aşağı olan (iradı altmış liraya kadar olan binalar kabil binaların iratlarının yirmi beşi vergiden muaf tutulacağı gibi binaların taaddüdü halinde muafiyetten yalnız biri müstefit olacaktır.) 8 — Devlet veya mahallî idareler ve menafii umumiyeye hadim veya bir kümetçe musaddak cemiyetler tarafından menafii umumiye için vücude getirilen bilûmum su bentleri, su kanaleri, suların yükselmesine karşı yapılacak kanallar hendekler cetvellerle bataklıklar kurutma veya kurak yerleri sulama tesisatı. 9 — Yangın felâketi, zelzele, hastalıklar içtimaat umumî sergiler ve saire gibi ihtiyaçlar dolayısile inşa edilen muvakkat mahiyetteki binalar (fevkalâde ihtiyacın devamı müddetince) (bu müddet Dahiliye ve Maliye Vekâletlerinin müştereken tayin olunur). 10 — Hususî kanunlarla muafiyeti kabul edilmiş veya edilecek binalar.

Madde 4 — Işbu kanunun mevkiiyeriyete vaz'ından sonra inşa olunacak binalar inşalarının hitamını takip eden mali seneden tibaren üç sene bu vergiden müstesna tutulacaktır. Bu muafiyet muhacirin iskânına mahsus olan binalara beş ve seyyar aşiretlere mahsus binalara on senedir.

Madde 5 — Binanın vergisi mutasarrıfına intifa hakkı sahibi varsa müntefiine ve bunlar yoksa binayı mutasarrıf gibi istimal edene aittir. Müşayi hisse ile binaya mutasarrıf olan hissesi nisbetinde vergi ile mükellef tutulurlar. Binanın vergisi bulunduğu kazada tarholunur.

Madde 6 — muafiyetlerden istifade için mükelleflerin mensup oldukları varidat idaresine bir beyanname vermeleri lâzımdır. Muafiyetler beyannamelerini müsadif olduğu seneyi takip eden mali seneden itibaren başlar. (Üçüncü maddenin 1 2 3 6 ve 7 numaralı fıkralarında yazılı binalar için beyanname talep olunmaz).

Madde 7 — Bina vergisi mükelleyeti aşağıda tayin edilen tarihlerden başlar. 1 — Yeniden inşa olunan binalar tamamen ikmal edildiği ve istimal edilmediği halde kısmen istimale başlandığı tarihten itibaren iki senesi zarfında beyannameye ile alâkadar varidat idaresine ihbar edildiği takdirde inşaatın hitam bulduğu tarihi takip eden malî seneden itibaren dördüncü maddede münderiç muafiyetten istifade eder ihbar edilmediği takdirde mükellefiyet binanın ikmal edildiği veya kısmen istimale başlandığı tarihn müsadif olduğu seneyi takip eden malî seneden itibaren. 2 — Muafiyeti sona eden binalar için sukut seneyi takip eden malî seneden başlar beyanname verilmezse haber verilmiyen seneye ait vergi yüzde elli fazlasile tahsil olunur.

Madde 8 — Bina yıkılır, yanar ikamet veya istimal edilemez bir hale gelir ve ikamet veya istimali resmî bir makam tarafından menedilirse mükellef tarafından varidat idaresine verilecek beyannamenin tesadüf ettiği taksiti takip eden taksitten itibaren vergi aranılmaz.

Madde 9 — Bina vergisi 15 inci madde mucibince tahrir usulile irat kaydine müessestir. Bu suretle bulunacak irattan binanın tamir ve idame masrafları mukabili olarak yüzde on nisbetinde tenzil edildikten sonra bakiyesi safi irat addile vergiye matrah ittihaz edilir.

Madde 10 — Verginin nisbeti dokuzuncu madde mucibince bulunan safi iradın yüzde on ikisidir.

Madde 11 — Binanın iradı sureti umumiyede mahallinde cari olan kirlar nisbetne aynı neviden bulunan binaların iradına binanın mevkiine, cebhesine, katlarının ve her kattaki odaların adedine, mevaddı inşaiyesinin nevine, hüsnü muhafaza noktai nazarındaki hali hazırına ve sureti istimaline nazaran tahmin olunur. Yalnız mevsimlik olarak kiraya verilmesi veya ikamet edilmesi mutat olan binaların bu müddete ait iratları senelik addolunur, fabrika imalâthane ve değirmenlerin iradının tahmininde içerlerindeki sabit imal vesaiti dahi nazarı itibara alınır.

Madde 12 — Belediye teşkilâtı olan yelerde belediye hududu dahilindeki belediye teşkilâtı olmayan yerlerde köyü teşkil eden binaların işgal ettiği saha dahilindeki, binaların mütemmimatından olan avlu, bahçe ve sair arazi irat takdirinde binaya tabidir. Mütemmimattan maksat binaya tiyar heyetince intihap edilir. Ticaret ve san'ata tahsis edilmiş olan binaların mütemmimatından olan ve bunlarla birlikte aynı işte istimal edilen arazi her nerede olursa olsun iradın tahmininde binaya tabidir.

Madde 13 — Bir bina eshabı arasında resmen ifraz ve taksim edilmiş olduğu takdirde her kısmının iradı ayrı ayrı tahmin olunur. İfraz olunamayıp şayian tasarruf olunan binaların radı heyeti umumiyesi itibarile tahmin edilir.

Madde 14 — Bir binanın iradını tahmin için kâfi vesait bulunmadığı takdirde binanın hakiki kıymeti takdir edilerek bunun yüzde onu irat olarak kabul edilir.

Madde 15 — Binaların tahrir ve iratlarının tahmini beş kişilik bir komisyon tarafından yapılır. Bu komisyon reisile bir âzası Maliye Vekili tarafından bir âzası belediye meclisince kendi âzası arasından, bir âzası Ticaret Odası ve bir âzası da tahririn icra edildiği mahalle ihtiyar heyeti tarafından intihap olunur. Köylerde icra olunacak tahrirler için işbu komisyonun Maliye Vekili tarafından müntahap iki âzasından maada âzaları ikisi köy halkından ve biri ihtiyar âzasından olmak üzere o köy ihtiyar heyetince intihap edilir. Tiret Odası bulunmıyan yerlerde intihap odaya ait bulunan âza dahi belediyece intihap edilir.

Madde 16 — Bina yergisi vermekle mükellef olanlar ve kiracılar tahrir ve iratları tahmin edilecek binaları, on beşinci maddede yazılı komisyona gösterip gezdirmeğe ve musakkafatın ahvali umumiyesine ve ciheti istimaline ve kiralarının mikdarına müteallik her türlü malûmatı komisyona vermeğe mecburdurlar. İmtina edenlerden veya kasten yanlış malûmat verenlerden sulh mahkemesi kararile yirmi beş liradan iki yüz liraya kadar para cezası alınır.

Madde 17 — Tahrir ve tahmin cedvelleri her mahalle veya köyün tahriri hitam buldukça varidat kalemlerine verilir. Varidat kalemlerince bu cedvellerde yazılı tahminler esas tutularak tahmin edilen mikdar vergi nisbeti ve vergi mikdarı ihbarname ile alâkadarlara tebliğ olunur.

Madde 18 — Alâkadarlar işbu ihbarnamenin alındığı günü takip eden günden ve varidat tahakkuk memurları tahrir ve tahmin cedvellerinin kendilerine iadesi tarihini takip eden günden itibaren tahmin komisyonca tetkik edilmek üzere on beş gün zarfında, resmî tatil günleri hariç, mal memurlarına makbuz mukablinde bir itirazname verebilirler. Bu itirazname tahakkuk memurları tarafından verildiği takdirde muhtasar esbabı mucibesile beraber mükellefe tebliğ olunur. Yukarda yazılı mühletler zarfında itiraz vukubulmadığı takdirde kararlar kat'iyyet kesbeder.

Madde 19 — Tahmin komisyonu mal memuru tarafından tevdi olunan itiraznameleri tetkik ve muterizler tarafından arzu edilir veya komisyonca lüzum görülürse onları bizzat istima ve icabı halinde binayı yeniden muayene ve ahvalini tahkik ile bir ay zarfında kararını verir. Bu karar mal memurları vasıtasile alâkadarlara tebliğ olunur.

Madde 20 — Gerek mükellefler ve gerek varidat tahakkuk memurları tahmin komisyonu kararının kendilerine tebliğ edildiği günü takip eden günden itibaren otuz gün zarfında, resmî tatil günleri hariç, mal memuruna verecekleri bir itirazname ile mezkûr kararlara yirmi birinci maddede yazılı komisyon nezdinde itiraz edebilirler. Bu itiraz varidat tahakkuk memurları tarafından yapıldığı takdirde muhtasar esbabı mucibesile beraber mükellefe tebliğ olunur.

Madde 21 — İtiraz komisyonu mahallin en büyük mülkiye memurunun veya tevkil edeceği onun riyaseti altında mahallin en büyük maliye memurile belediyece kendi âzası arasından intihap olunacak iki zattan mürekkeptir. Tahmin komisyonunda bulunan âza itiraz komisyonunda bulunamaz. Her kaza ve vilâyet merkezinde bir itiraz komisyonu bulunur. Büyük vilâyet merkezlerinde Maliye Vekâletinin müsaadesile müteaddit itiraz komisyonları teşkil edilebilir. Bu takdirde en büyük mal memuru komisyonların birinde bulunarak diğerlerinde varidat tahakkuk memuru sıfatını haiz olmıyanlardan tevkil edeceği bir varidat memuru calışır.

(Bitmedi)

Dünkü spor faaliyeti

(Başı brinci sahifede)

çe Galatasaray kulübünden başlandı. 48 koşucunun yirmi dördü İstanbul tarafında avdet için bekleyorlardı. Yirmi dört koşucuyu 18 otombil takip ediyordu. Galataya geldikleri zaman, Beşiktaşlı Sinusi ile kurtuluş kulübünden Panaki diger koşucularla farkı açtılar. İki atlet müthiş bir gayret ile köprü üstünde biribirini geçmek için koşuyordu.

Muvasalât yerine gelindiği zaman Sinusi panakisiden üç metre ileride idi. Son metreler içinde Panaki olanca gayretile ileri atıldı ve tam bayrak verileceği vakit Sinusiyi bir metre geçerek avdet işareti arkadaşına geçti.

İstiklâl caddesinden Beyoğluna avdet etmek üzere ok gibi atılan iki koşucu başta gidiyorlardı. Diğer koşucular onları uzaktan takip ediyorlardı. Bankaların yokuşna dayanıldığı zaman birincilik taayyün etmiş gibi idi.

Koşu kupasını yani gidiş, geliş birinciliğini ya Kurtuluş yahut Beşiktaş alacaktı.

Galatasaray mektebinin önüne geldikleri zaman Kurtuluşlu Yorgi ileri geçti ve Galatasaray kulübüne Mehmetten evvel geldi.

Sonradan anlaşıldı ki, yolda Kurtuluşlu koşucuyu haricten antrene ettikleri için hakemler rapor vermişlerdir.

Birinci takımı tayin için hakemler Galatasaray kulübünde toplandıkları zaman, Kurtuluşlu koşucunun hariçten antrene edildiği tahakkuk etti.

Vaziyeti muhakeme eden hakemler fevkalâde güzel bir karar verdiler. Birinci ve ikinci gelen iki çiftin gelecek hafta cuma günü kupa için bir daha koşturulması tekarrür etti. Bu kararı iki kulüp te spormence kabul etti.

İlk gelen oyuncuya merasim le madalyalar ve fanileler tevzi edildi. Birinci gelen takım için hazırlanan kupa gelecek hafta ki müsabakanın neticesine talik edildi.

G. SARAY 3 - İ. SPOR 0

Futbol maçlarına başlamadan evvel şunu kaydedelim:

Galatasarayın gizli takım yapmak seven, esrar seven Yusuf Ziya Beyi bu seferde bize bir sürpiriz yaptı. Dün kendisine Mehmedin bek olarak oynatılıp oynatılmaaycağını sormuştuk.

— Yalnız sana öylüyorum. Yazma amma, evet oynayacak. Mehmet bugün oynayacak. demişti.

Bu sırrın ehemmiyeti olmadığını ve yazacağımızı söylemiştik. Razı oldu. Bizde dün yazmıştık.. Mehmedin oynayacağını ifşa ettikti. Bu sabah Yusuf Siya Beyden şu mektubu aldık. Bize yaptığı oyuna mukabil biz de onun bu hususî mektubunu neşrediyoruz.

YUSUF ZİYA BEYİN MEKTUBU

Azizim.

Mehmet oynayıp oynamayacağını sorduğun zaman aklımdan sanada bir sürpiriz yapmak geçti. Sana (evet) le cevap verdim. İçimden de gülüyordum. Bizim dostu da alt ettik, diyordum.

Ne yapayım, bu benim en hoşuma giden iştir. Böyle ehemmiyetsiz bir işte sanada oynadığım bu oyundan dolayı beni mazur gör, yakında sana büyük bir sırrı vermek suretile bunu telâfi ederim.

Yusuf ZİYA

Dün Galatasaray yazdığımız gibi Mehmedi oynatmadı. Yalnız Rusyadan avdet eden, beynelmilel boksörümüz Bürhan Beyi bek oynatıyordular. Neticede İstanbul spora birinci haftayım üç gol attılar.

İkinci haftaym. İki takım devreyi bitirdiler. Neticede Galatasaray üçe karşı sıfırla gada gol yapamadı. Sıfır sıfıra lip çıktı.

Galatasaraylılara bu son hafta bir şeyler oldu. Birinci haftayım da yaptıklarına;

— Allah bereket versin!.

Diyorlar ve ikinci devreyi bir profesiyonlu iştihasızlığile oynayorlar. Bari ve bir profesiyonel kadar güzel oynasalar... Bu fantazilerine hak vermek kabil olurdu.

Fenerbahçe 12 - Süleymaniye-0

Fenerliler bir aydır taraftarlarını, hattâ oyuncularını ümitsizliğe düşüren, gol çıkaramamazlığın sırrını bulmuş gibi bu hafta mevsimin gol rekorunu tesis ettiler.

Sarı - Lâcivertliler baştan aşağı güzel oynadı. Bazı tarafları aksamışsa bile göze çarpmadı

Goller o kadar çok atıldı ve hücumlar o kadar biribirini takip etti ki, kimlerin gol yaptığını yazmak kabil olamayacak....

Bu başlangıç Fenerbahçe için, bilhassa Galatasaray oyununa yakın, iyi bir başlangıçtır. Kendilerini daldıkları uykudan silkindikleri için tebrik ederiz.

BEŞİKTAŞ 2 - BEYKOZ -1

Beşiktaşlılar ilk haftayım da sıfıra karşı sıfırla berabere vaziyette idiler. İkinci haftayım da güzel ve gayretli oynayan Beşiktaş muhacimleri iki gol attılar. Buna mukabil Beykozlular bir gol atabildiler.

Dün spor faaliyeti itibarile bereketli bir gündü. Böyle cumaların tekerrürünü temenni ederiz.

F. K.

ASKERÎ ŞAMPİYONA

Bu haftaki maçlardan Kuleli Gedikli küçük zabit maçında çok sayı farkile geldiği küçük zabitin mağlûp olacağı tahmin ediliyordu. Her hafta takımlarını ıslah ederek sahaya çıkan gedikliler bu defa gayet güzel bir oyunla birinci devreyi (1-1) berabere bitirdiler. İkinci devrede de rüzgârı lehlerine alan kuleliler seri oynadılar. ve oyunu (1-4) kazandılar.

Deniz lisesi- Maltepe maçı üçüncülük üzerine tesir edeceğinden günün en heyecanlı mahçı addediliyordu. Hami Bey idaresinde başlanan bu maçta bazen Deniz lisesi bazen Maltepe hâkim oynayor. Deniz lisesi aleyhine olan 2 pen altıyı Maltepeliler kaçırdıkları gibi kendi kendilerine bir gol attılar. Bu suretle Deniz lisesi 2-4 maçı kazanmıştır.

Bilmecemiz

	1	2	3	4	5	6	7	8	9	10	11
1	T	E	L	■	P	İ	R	■	T	A	N
2	E	L	A	■	E	S	E	R	■	R	E
3	L	A	Z	■	R	■	K	E	L	■	M
4	■	■	■	■	D	■	A	T	A	R	■
5	P	E	R	D	E	■	B	■	V	A	N
6	İ	S	■	■	■	■	E	■	A	N	A
7	R	E	K	A	B	E	T	■	N	■	M
8	■	R	E	T	■	■	■	■	T	■	U
9	T	■	L	A	V	A	N	T	A	■	S
10	A	R	■	K	A	N	■	■	■	■	L
11	N	E	M	■	N	A	M	U	S	L	U

bilmecemizin halledilmiş şekli

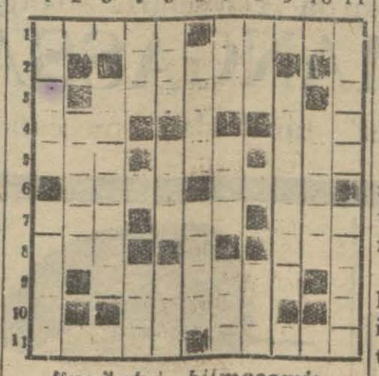

Bugünkü bilmecemiz

Soldan sağa ve yukardan aşağı

1 —Tencerenin büyüğü(5). göz bebeği (5).

Kadim birşair (5).

3 —Bir at (6).

4 — Anasızın (3).. gümüş-(3)

5 — Ekmek (3). lâkin (3). Bayağı (3). ot (4).

7 — Bir erkek ismi (3). Valide (3). Ber hayat(3).

8 — Nihayet (3). mevta(3).

9— Elektrikli merdiven (7).

10 — Gayei hayal (5).

11 — İsimler (5). isim (5).

Sipahi ocağından:

Reis ve idare hey'eti intihap edilmek üzre geçen pazartesi mukarrer fevkalâde içtimaı umumîde ekseriyet olmadığından içtima 9-2-931 Pazartesi gününe tehir edilmiştir

Balkan konferansı

(Baş tarafı birinci sahifede)

feransında mevzuu bahsolan ekalliyetler meselesi tekrar ruznameye alınmıştır.

Balkan milletleri ittihadının hangi şerait altında olabileceğine dair hazırlanan ve Selânik içtimaından evvel alâkadar memleketlere gönderilen sualnameye cevap teşkil edecek mutaleaların tetkiki de yeni ruznameye ithal edilmiştir.

Selânik içtimaında arasıra zuhur eden müşkilâta rağmen muhtelif Balkan milletlerinin mürahhasları hüsnü niyet göstererek müsait bir zemin ihzar etmişlerdir.

Umumiyetle mürahhaslar, bir çok bedbinlere rağmen, Balkanlılar arasındaki tekarrüp hareketinin inkitaa uğramaksızın inkişaf etmekte olduğu kanaatindedirler.

Yeni ruznamede seyahatlerde kolaylıklar temini ve pasaport meselelerile, Balkan milletleri adliyelerinde vahdet husule getirmek üzere kanunların tevhidi, posta ve telgarf gibi mühim mesail için Atina konferansında teşkil edilen komisyonlara muadil olmak üzere alâkadar memleketlerde vücude getirilmekte olan ihtisas komitelerinin raporları da dahil bulunacaktır.

Bu komiteleri, alâkadar her memleketteki " Balkan ittihadı cemiyeti,, teşkil edecektir.

Bu millî komiteler Balkan ittihadına esas olacak umdeleri mütalea ve tesbit edeceklerdir.

Her memlekette altışar komite yapılacaktır.

Bizde konferansa ait işlerle meşgul olmak üzere teşekkül eden " Balkan ittihadı cemiyetine, Millet meclisi, matbuat ve iktısadî müesseselere mensup bir çok güzide zevat girmişlerdir.

Murahhaslarımızın Ankaraya avdetini müteakip cemiyet azaları toplanarak ihtisas komitelerini teşkil edecektir. Cemiyetin nizamnamesi hükûmetçe tasdik olunmuş ve resmen faaliyete geçmiştir.

Gerek bizim cemiyetimizin ve gerek diğer Balkan memleketlerindeki mümasil cemiyetlerin ihtisas komiteleri ağustos iptidalarında umumî bir içtima aktederek ittihadın şeraitini tesbite çalışacaklardır.

Hükûmetlerin teşebbüsü ile başlayan ittihat faaliyeti bu suretle artık cemiyetlere,yani doğrudan doğruya milletlerin içinden çıkan teşekküllere geçmek tedir.

Afyon işi

Ankarada afyon meselesini tetkik eden komisyon mesaisine devam ediyor. Komisyon mayısta Cenevrede toplanacak olan afyon kongresi için hazırlıklar yapıyor. Şehrimizde bulunan morfin imalâthaneleri Ankaradaki komisyona müracaat etmişlerdir. Bunlar ne miktar afyon işleyebileceklerini anlamak istiyorlar.

Ilk tahsil

Maarif Vekâleti kız ve erkek muallim mektepleri için yeni bir talimatname hazırlamağa başlamıştır.

Bu talimatnamede ilk tahsilin daha kuvvetli olmasın temin için muallimlerin daha ehil yetiştirilmelerini temin edecek bazı esaslar tesbit edilmektedir.

talimatname yakında mektep lere tebliğ edilecektir.

VEFAT

Eski mülkiye mektebi mezunlarından,müteaddit liselerde muallimlik etmiş olan Bostanciyan Odbaşyan, şürekâsı ticarethanesi şeriklerinden Toruos İsrailyan Efendi evvelki akşam Kalamıştaki evinde sektei kalpten vefat etmiştir.

Cenaze pazar günü saat iki de Beyoğlu balık pazarındaki büyük Ermeni kilisesinde ayini bilicra Şişlide Ermeni kabristanına defnedilecektir.

T. kongresi

İhracat eşyamızı kıymetlendirme raporu

Ticaret odasının önümüzdeki celsesinde müzakere edilecek olan raporlarınenmühimmi ihraç mallarımızın kıymetlendirilmesini ve kıymetlerinin muhafazası hakkındaki rapordur.

Rapor başlıca 6 faslı ihtiva etmektedir:

1 — İhracat mallarımızın kıymetlerinin muhafazası tedbir ve çareleri.

2— Bu tedbirleri ne zaman danberi ittihaz edilmeğe başladıklarına dair bir tarihçe.

3 — İhracat emtiamızı tanımak.

Raporun bu faslında da fındıklarımız, tiftiklerimiz, lüle taşlarımız arpalarımız ve afyonlarımız hakkında tetkik ve mukayeseler vardır.

4 —.İstihsâl vaziyetimiz de şeraitimiz.

Raporun bu faslı en mühim bahsi ihtiva etmekte ve bu fasılda mahsulâtımız evsafının niçin düşük olduğuna, istihsâlin niçin pahalıya mal olduğuna satışta niçin mahsulün değer kıymetinin bulunmadığına dair tetkikler, mukayeseli istatistikler bundan başka da alınacak tetbirler ziraî kredi, satış işleri, vergi, resim, yol, nakliye meseleleri hakkında şayani dikkat mütalealar vardır.

5 — Tağşiş hile, ambalâj nakil, İstandardizasiyon.

6 — Raporun son faslında ihraç satış işleri, ihracat mallarımızın hariçte tanıtılmaları, ihracat emtiası fiatleri bahislerini ihtiva etmektedir.

Cemiyetler hakkındaki rapor

Esnaf cemiyetleri hakkında tetkikata devam ediliyor. Bu cemiyetlerin, aza için, kâfi derecede faideli birer teşekkül olmadığı anlaşılmıştır.Cemiyetlerde birer taavün sandığı, kooperatifler teşkili düşünülüyor.

Bundan başka ikinci bir mesele daha vardır. Bazı cemiyetlerde azanın bir kısmı ayrı cemiyetlerde azanın bir kısmı ayrı cemiyet teşkiline taraftardır. Meselâ lokantacılar cemiyetinde bulunan lokanta müstahtimini lokantacılar cemiyetine girmek istemiyorlar. Bakkallar cemiyetinde de ayni şikâyet vardır.

Bu mesele alâkadar daireler tarafından tetkik edilmektedir.

Tramvay amelesi tasarruf sandığı

Tramvay şirketi amelesi bu akşam teavün sandığı için bir içtima akdedecektir. Amelenin içtimama İstanbulda bulunan teşkilât hey'etinden Afyon mebusu Ali, Tekirdağ mebusu Cemil Beyler de davet edilmiştir

Arabacılar kâhyasının muhakemesi

Şehremininde arabacılar cemiyeti azasından Mehmet Efendiyi öldüren arabacılar kâhyası Zafir Efendi hakkındaki müstantiklik tahkikatı ikmal edilmiştir. Evrak ağır ceza mahkemesine verilmiştir. Davanın rüyetine yakında başlanacaktır.

Bir tavzih

Ali Vâsfi Beyin mahdumunun babasının imzasını taklit ederek sahte çekle Ziraat bankasından para aldığı yazılmıştı. Banka kendisinden böyle bir para alınmadığın bildirmektedir.

SEYRİSEFAİN

Merkez acentası Galata küprü Başı B. 2362 Şube Acentesi: Sirkeci Mühürdar zade hanı 2740

İzmir sür'at postası

(Cümhuriyet) vapuru 8 şubat pazar 14,30 da Galata rıhtımından kalkarak İzmir'e gidecek ve perşembe sabahı gelecektir.

Pire - İskenderiye postası

(Ankara) vapuru 10 Şubat **Salı** saat 10 da Galata'dan çarşamba sabahı İzmir'e perşembe Pire'ye cumartesi sabahı İskenderiye'ye varacaktır. İskenderiye'den Pazartesi 15te kalkacak Çarşamba Pire'yede uğrayarak Perşembe İstanbul'a gelecektir.

8 Şubat Pazar Bozcaada postası yapılmayacaktır.

G R İ P

Her gün muntazaman

Lysoform

istimali ile mündefi olur.

Bu akşam saat 21,30 te FRANSIZ TİYATROSUNDA SAMARDJİ YUNAN OPERET HEYETİ tarafından talebi umumî üzerine CZARDASS

Yarınki pazar günü birinci matine saat 14,30 te TO KORTTSI TİS YİTONİAS

İkinci matine 18 de CHİFFON CHİFFONETTE

Akşam saat 21,30 te büyük gala olarak POS PERNİNE İ PANDREMENES

Pazartesi akşamı BİBA BİBA BİBA

Dr. Süleyman Sırrı

Dahili hastalıklar. Alemdar Sıhhat Yurdu. Cumadan maada hergün 2 den sonra.

İ L Â N

Esbak bahriye nazırı merhum Hasan Hüsnü paşa vakfından Büyükderede Büyükdere caddesinde 294 ve 292 numarolu Paris oteli ve lokantası maabahçe 1931 senesi Mayısının 31 inci günü teslim edilmek üzre üç sene müddetle kiraya verileceğinden talip olanların pey akçelerini hamilen Beyoğlunda Kurtuluş caddesinde Saffeti Paşa apartımanının 3 numerolu dairesinde mukim Hasan Hüsnü Paşa vakfı mütevellisi Rüştü paşaya müracaat eylemeleri ve hitamı müzayede olan 28 Şubat Cumartesi günü ihalei katiyesi icra edilmek üzre İstanbul mülhak vakıflar müdiriyetine müracaat olunması ilân olunur.

Adana vilâyeti Karaisalı kazasının Karsantı nahiyesi dahilinde Pos ormanında mavcut 25469 parça akçam kerestesi kapalı zarf usulile 26-1-931 den itibaren 30 gün müddetle 25-2-931 tarihine kadar müzayedeye konmuş olduğundan tafsilât almak ve şeraiti müzayedeyi ve kerestelerin eb'at ve bulundukları mevakii ve evsafını öğrenmek isteyenlerin Ankarada orman müdiriyeti umumiyesine ve İstanbul Adana orman müdiriyetlerine ve yevmi ihalede talîplerin Adana orman müdiriyeninde müteşekkil ihale komisyonuna müracaatları ilân olunur.

Avrupadan avdet

Berlin emrazi ayniye kliniklerinde tetkikat ve tetebbuatta bulunarak avdet eden göz mütehassısı Dr. Şakir Ahmet Bey hastalarını muayenehanesinde kabule başlamıştır.

ISTANBUL VİLÂYETİ

DEFTERDARLIK İLÂNLARI

Satılık ev hissesi No 22, 24, orta sokak, Dürbali mahallesi, Üsküdar, 3 odalı ve bahçelidir. 48 hisse itibarile 6 hissesi satılıktır. Mezkûr hissenin tahmin edilen bedeli 33 lira, satış açık arttırma 10 şubut 931 salı 15 Defterdarlıkta. (M-4)

ANKARA MERKEZ HAN Hacı Bayram caddesi

BERLİTZ

İSTANBUL 356 İstiklâl caddesi

Müptedi ve müte rakki talebe için YENİ KURSLAR AÇILIYOR **Her lisanı öğretir** Hususi dersler hanenizde veya mektepte Tecrübe dersi MECCANENDİR.

GRiPE Karşı BAYER ASPiRiN BAYER

Et, Ekmek, Gaz, Benzin ve saire münakasası

Istanbul Ziraat mektebi müdürlüğünden:

1931 senesi gayesine kadar mektebe muktezî 12 kalemden ibaret ekmek, et ve muhtelif erzakla gaz, benzin ve saire 25 şubat 931 tarihine müsadif çarşamba günü saat 14 te ihaleleri icra kılınmak üzere kapalı zarf usulile ayrı ayrı münakasaya konulmuştur. Taliplerin şeraiti münakasayı anlamak için her gün ve münakasaya iştirak için dahi yevmi ihalede Defterdarlık binasında müessesatı İktisadiye Mübayaat komisyonuna müracaatları.

BÜYUK TAYYARE PiYANGOSU

YENİ TERTİP BAŞLADI

1. Cİ KEŞİDE 11 ŞUBAT 1931

Yeni plânda 3 ve 6. cı keşidelerde büyük ikramiyeler ve ayrıca amorti vardır

3. çü keşidede 100,000 liralık büyük ikramiye konulmak suretile tertip üçer keşidelik iki kısma ayrılmış gibi bir şekil almıştır

Mükâfatlar keşide sırasile: 20,000; 25,000; 30,000; 35,000; 40,000 ve

100,000 Liradır

Çok Zengin olan yeni plânı talep ediniz

Biletlerin satılmasına başlanmıştır.

Balıkyağından daha iyi ve alınması daha kolaydır

Doktorlar; Emulsiyon Skot kuvvet şurubunun balıkyağından üç dafa daha kuvvetli ve daha sıhhî olduğunu bilfiil ispat etmişlerdir. Terkibinde sinirleri besleyen ve kemikleri sağlamlaştıran (Hypophosphit) in mevcudiyeti Emulsiyon Skot'u fakrüddem, kuvvetsizlik zafı umumi gibi ahvalde pek mükemmel bir şurubu teşkil eder. Norveçya Morina balıkyağının en zengin vitaminleri Skot tertibinde mündemiçtir. Bu vitaminler tuz ile beraber ...n kemikler, beyaz dişler ve uzun bir hayat temin eder. Çocuklar köpüklü Emulsiyon Skot,u seve seve içerler ve büyükler kolay hazmini takdir ederler. Sıhhat ve kuvvet için hakiki

Emulsiyon Skot

Üzerinde ısrar ettiğiniz takdirde verdiğiniz paranın mukabili kıymetini elde etmiş olursunuz.

Devlet Demiryolları idaresi ilânları

Muhtelif fırçalar kapalı zarfla münakasaya konmuştur.

Münakasa 2-3-931 pazartesi günü saat 15 de Ankarada devlet demiryolları idaresinde yapılacaktır.

Münakasaya iştirak edeceklerin teklif mektuplarını ve muvakkat teminatlarını aynı günde saat 14,30 a kadar münakasa komisyonu kâtipliğine vermeleri lâzımdır.

Talipler münakasa şartnamelerini üçer lira mukabilinde Ankarada ve Haydarpaşada idare veznelerinden tedarik edebilirler.

* * *

Kütahya - Balıkesir hattı üzerinde Degirmisaz istasyonu civarında87-88Km. arasında vakı taş ocağından çıkarılacak 8000 M3 balast kapalı zarfla münakasaya konmuştur. Münakasa 26 şubat 931 Perşembe günü saat 15,30 da Ankarada devlet demiryolları idaresinde yapılacaktır.

Münakasaya iştirak edeceklerin teklif mektuplarını ve muvakkat teminatlrını aynı günde saat 15 e kadar münakasa komisyonu kâtipligine vermeleri lâzımdır.

Talipler münakasa şartnamelerini iki lira mukabilinde Ankarada ve Haydarpaşada idare veznelerinden tedarik edebilirler.

* * *

Devlet demiryolları umumî idaresinden:

Ramazan bayramı münasebetile 14-15 şubat gece yarısından başlayarak 24-25 şubat 931 gece yarısında hitam bulmak üzre münhasıran Haydarpaşa - Ankara, Ankara-Sıvas, Eskişehir - Konya-Adana, Adana-Mersin, Arifiye - Adapazarı ve Kütahya - Değirmisaz kısımlarında yalnız (Anadolu lüks ekspresi ve Banliyö katarları) müstesna olmak üzre adi yolcu katarlarile seyahat edecek yolculara (on gün müddetle) % 30 ve yalnız Haydarpaşa ve Ankara arasında işleyen 9-143 ve 10-142 numaralı muhtelit katarlara binecek yolculara % 40 tenzilli tarife tatbik edilecektir.

Bu bapta fazla tafsilât almak isteyenlerin istasyonlarımıza müracaat eylemeleri rica ve ilân olunur.

Ramazan Ayına Mahsus

Galatada Karaköyde börekçi fırını ittisalinde büyük mahallebicinin üstünde

EKSELSiOR

Büyük Elbise Fabrikası

En mükemmel kumaşlardan en son modaya muvafık ve kusursuz biçimde imal edilmiş zengin ve mütenevvi çeşitlerde müntahap elbiseler muhterem müşterilerinin enzarı istifadelerine arz edar.

Erkeklere mahsus

	Lira
Müflon ile Gabardin Pardesüler	25½
Meşhur Mandelberg marka Empermabilize Gabardin Pardesüler	29½
Müflon ile Mandelberg Pardesüler	37½
Ingiliz biçimi kumaşlardan Pardesüler	22½

Erkeklere mahsus

	Lira
Ingiliz biçimi spor vesaire Kostümler	14½
Lâcivert siyah v. s. renklerde Kostümler	18½
Hanımlara mahsus	
Muhtelif renklerde Gabardin Trençkotlar	17½
Duvetin MANTOLARI	16½
ÇOCUK ELBISELERI	6 Liradan itibaren

Aynı zamanda erkeklere mahsus gayet şık pardesüler ve kostümler ile hanımlara mahsus mantolar ve ipekli muşambaların muntahap ve mütenevvi çeşitleri de vardır

Toptan Fiatına Perakende Satış - Tediyatta Büyük teshilât

Çeloteks

TECRİT LEVHALARI

inşaat aksamının tecridi mes'elesini pek ideal bir şekilde halletmiştir

BÜYÜK FORMADAKi ÇELOTEKS LEVHALARI

(takriben 1,22 m geniş ve takriben 2,45 ten 4,24 m kadar tulünde)

Tavan, duvar, dam ve döşemeleri hararet, burudet, rutubet (sızıntı) ve seda nufuzuna

karşı mükemmelen tecrit eder

Senelerce tecrube edilmiş olan ÇELOTEKS

EVLER, TİCARETHANELER, FABRİKALAR inşaatında ve keza RESMÎ BİNALAR da

Muvaffakıyetle kullanılır

arzu edilen her türlü malûmat, kataloglar, teklifnameler ve fennî istişareler bir gûna taahhüdü zamin olmamak üzere Istanbul'da Galata'da Yenişehirli sokağında 44 numarada

A. MANGASSARiAN

Müessesesi tarafından meccanen verilir

Ağrıyan mahalle tatbik ediniz!

Burkulmalarda, romatizmaya, lumbagoya vesair buna mümasil arazda haricen istimal edilecek en mükemmel ve en müessir ilâç (Allcocks Porous Plasters) dir. Ağrıyı gayet seri teskin eder.

ALLCOCK'S POROUS PLASTERS

Her eczanede bulunur. Acentalığı: J. BERT ve Şsi. Posta Kutusu 233 Galata, İstanbul.

Kulak, Boğaz, Burun mütahassısı

Dr. AHMET ATA

Cağaloğlu Kapalı Fırın karşısı

öğleden sonra

Tarla farelerinin ölümü

Mahsulünüzü kurtarmak isteyorsanız meşhur Alman

BAYER

fabrikasının

ZELiO

tanelerini kullanınız. Büyük eczanelerde ve ecza depolarında bulunur.

C. Fröhlich, Sultan Hamam-Kendros Han 6 Istanbul.

Üsküdar Altıncı İcra Dairesinden:

Bir deyinden dolayı mahcuz ve paraya çevrilmesi mukarrer Sırbiye cinsinde sağmal bir inek ile yavrusu 9-2-931 tarihine müsadif pazartesi günü saat 10 dan itibaren Anadolu Hisarında Göksuda merhum Arif Beyin köşkündeki ahurlarda açık artırma suretile satılacağından talip olanların yevmi mezkûrda mahallinde hazır bulundurulacak memura müracaat etmeleri ilân olunur.

En iyi RAKI

Beyenname ve Defter

Tayyare cemiyeti tarafından tabettirilen ihbar, hüviyet varakaları, beyannameler ve defterler, Tayyare cemiyeti vilâyet ve kaza şubelerinde ve piyango gişelerinde satılmaktadır.

Türkiye Maarif Tarihi

Erzurum meb'usu ve sabık Maarif müsteşarı Nafi Atuf Beyin bu mühim eseri bugün çıktı. Muallim mekteplerine ders kitabı, bütün muallimlere ve maarif mensuplarına iyi bir rehber olacaktır. Bu kitabın tanesi 75 ciltlisi 100 kuruştur.

Tabiat hikâyeleri

İngilizce aslından açık bir lisanla tercüme edilmiş olan bu kitabın birinci kısmı çıktı. Bu kitap, çocuklara bütün tabiat ve eşya derslerini, mevsimlere, aylara göre hikâye ve masal tarzında öğreten nefis bir eserdir. Muallimlere birer rehberdir. Her çocuk babası almalıdır. Her ay bir kitap çıkacaktır. Her kitapta 12 hikâye vardır. Resimlidir. 25 kuruştur.

Yeni İlmihal

Bu kitap, herkesin okuyabileceği bir sadelikte yazılmıştır. Taassup ve eski zihniyetten eser yoktur.

Tanesi 15 kuruştur.

Halit takvimi

En doğru, en nefis takvimdir. Evkatı şer'iyeyi muhtevidir, muhtırası vardır. Sonunda yeni kitapların listesi vardır. ciltsiz 10 ciltli 20 K.

Mektep temsilleri

Reşat Nuri Beyin (Felâket karşısında, Göz dağı, Eski borç) isimli üç tanesi bir arada piyesi ile (Ümit mektebinde) piyesi ve (Bir kır eğlencesi) komedisi çıktı. tanesi 20 K.

Garp cephesinde yeni bir şey yok!

Dünyanın en meşhur eseri olup bütün dünya lisanlarına tercüme edilerek 6,573,000 tane basılıp satılan bu kitap çıktı. Mevcudu bitmek üzeredir. Tanesi 150, ciltlisi 175 kuruştur.

Muallim Ahmet Halit kitaphanesi

İktısat Vekâletinden

1 — Baytar işleri umum müdiriyetinin Zootekni ve bakteriyoloji şubelerinde ihtisas kesbetmek üzere Vekâlet hesabına memaliki ecnebiyeye bilmüsabaka dört baytar izam edilecektir. Şerait berveçhi âtidir:

A — Türkiye Cümhuriyeti tebaasından, Baytar mektebi âlisinden mezun, yaşı otuz beşten fazla olmayanlar imtihana girebileceklerdir.

B — Ailesinin idaresini temin edebilecek akaribinden birisinin taahhüdü halinde müteehhil bulunanlar da imtihana girebilecektir.

D — Nümunesi veçhile noterlikten musaddak bir kefaletname vermek.

E — İmtihana girmezden evvel muayenei sıhhiyesinde tamüssıhha olduğuna dair heyeti sıhhiyeden musaddak rapor göndermek.

C — Tahsil müddetince askerliğinin tecil edildiğine dair vesika ibraz etmek.

2 — Yukardaki şartları haiz olanlardan istida ile müsabakaya girmeğe talip bulunanlar arasından vekâletçe namzetler tefrik ve intihap edilerek kendilerine tebliğ edilecektir.

3 — Müsabaka Ankarada Vekâletçe intihap edilecek heyet huzurunda Zootekni ve bakteriyoloji derslerinden yapılacaktır.

4 — Lisan imtihanı Fransızca, İngilizce, Almanca, İtalyancadandır. Bu lisanlardan birisinin intihabında talip serbesttir.

Esas imtihan olan Zootekni ve Bakteriyolojide müsavi derece alanlar arasında lisandan kuvvetli olanlar tercih olunacaktır.

5 — Müsabakada kazananlardan Avrupaya gideceklerin hini azimetlerinde uhdelerinde memuriyet varsa terkedilecektir.

6 — Müsabaka imtihanı 20 Mart 931 tarihinde Ankarada icra edileceğinden taliplerin mart 931 iptidasına kadar ba istida müracaat etmeleri lâzımdır.

Pazarlıkla marangoz tezgâhı mübayaası

Âli deniz ticaret mektebi müdürlüğünden:

Mektep fabrikası için 4 adet yerli malı marangoz tezgâhı 8-931 tarihine müsadif pazar günü saat 14 te mübayaa edilecek. Taliplerin eb'at ve evsafını öğrenmek üzre Ortaköy caddesinde kâin mektebe ve pazarlığa iştirak edeceklerin İstanbul iktısadî müesseseler muhasebeciliğine tediye edecekleri temin muvakkate makbuzunu hamilen yevm ve saati mezkûrda mektepte müteşekkil mübayaat komisyonuna müracaatları.

Harbiye mektebi müdiriyetinden;

1931 Şubat bidayetinden nisanın birinci haftasına kadar Harbiye mektebine talebe kayıt edilecektir. Şeraiti anlamak üzere Istanbulda bulunan gençlerin Askerlik şubelerile Hrb. mektebi birinci şubesine taşradaki gençlerin de en yakın askerlik şubesi ve kalem reisliklerine lüzum müracaatı.

Jandarma imalâthanesinden:

1 — 6867 takım kısa kol ve bacaklı mamul camaşır kapalı zarf munakasaya konulmuştur.

2 — Çamaşırlık bez nümunesile ebat ve evsafı mevcut ve şartnamenderiçtir.

3 — ihale günü 17-2-931 tarihine müsadif salı günü saat 14 dür.

4 — Taliplerin teklif mektubu ve teminatı muvakkatelerile beraber Gedikpaşada Jandarma imalâthanesine gelmeleri ilân olunur.

Mes'ul Müdür: Bürhaned