PAZARTESİ
2 ŞUBAT 1931
5 inci sene, No 1790
NUSHASI 5 KURUŞTUR

Milliyet

Başmuharriri: Siirt Mebusu MAHMUT

2 nci sahifede:
1— Taşnak - Hoybun
2— Son ve harici haberler
3 üncü sahifede:
1— İstanbulda zabıta vukuatı artıyor.
2— Esnaf cemiyetleri için ne tavsiye ediliyor.
3— Fidanlık için İtalyadan mutahassıs geliyor.
4— Sahte tayyare bileti basanların muhakemesi.
4 üncü sahifede:
1— Felek
2— Hikye
3— Roman

Büyük kongreden neler bekleniyor?

Günün meseleleri ve Gazi Hz.nin seyahati

Neticeyi emniyetle bekleyebiliriz: Bütün dertlere, şikâyetlere, ihtiyaçlara karşılık tedbirler hükûmet ve fırkaca aranacak ve alınacaktır..

Umumî ihtiyaçlara uygun esaslı bir program yapılacak ve Gazi Hz.nin seyahatleri ile teşkilât hey'etlerinin tetkikleri C. H. F.nın bu programının ihzarında esas olacaktır..

Gazi Hazretlerinin tetkik seyahatlerinden çok ümitli, çok müspet neticeler çıkacağı kanaatindayim umumîdir. Son haftalar zarfındaki tetkiklerinden ve İzmir'de irat buyurdukları nutuklardan anlaşılıyor ki, büyük Reisicümhur; günün en mühim meselesi ve mevcut istirabın en esaslı sebebi sayılan memleketin iktisadî işlerile de pek yakından alâkadar oluyor. Bu alâka şüphe yok ki, o meselelerin en müsait ve amelî şekillerde halledileceği kanaatını daha ziyade tekviye ediyor.

Bazan yapılan işlerin az görünmesi, girişilen teşebbüslerin ümit verici olmaması; onların sağlamlık ve gayri muntazam olmasından ileri geliyor. Muhakkak ki, muayyen bir çerçeve dahilinde yürütülen işler, insana daha büyük bir emniyet verir, halk nazarında daha büyük bir kuvvet ifade ediyor. Bu cihetle memleketin tatbik kabiliyetini haiz müspet bir iktisadî programa malik olmaması büyük bir noksandır. Acaba bu zarureti şimdiye kadar duymamak mı? Her halde teahhürün sebebi; sadece bir ihmalden ve o zarureti duymamaktan doğmuş değildir. Bunun muhtelif sebepleri vardır. Bu sebepler üzerinde şimdilik durmayacağız. Bugünkü vaziyete göre, memlekette şimdiye kadar muayyen bir muntazam bir program vücude getirilmesine mâni olan sebepler zail olmuştur. C. H. Fırkasının umumî ihtiyaçlarımıza uygun esaslı bir program hazırlanası takarrür etmiştir. Reisicümhur Hazretlerinin, Cümhuriyet Halk Fırkası teşkilât hey'etlerin, hükûmetin memleketteki temas ve temaslarından çıkacak neticeler, programın esasını teşkil edecektir.

Şüphe yok ki, memleketin iktisadî işlerinin ıslah ve inkişafa muhtaç cepheleri vardır. Müşkülatın çoğu; usullerin fenalığından, tatbikattaki uygunsuzluklardan geliyor. Umumun kanaatı bu merkezdedir. Onun için sahada yapılacak ıslahat hareketleri; bilhassa isticali emredecektir.

Hükûmetin bu zemindeki vazifesi açıktır, mutlaktır. Bir de bütün vatandaşlara ve bilhassa memleketin ihracatı ile alâkadar olanlara düşen vazifeler vardır. Her şeyden evvel içinde yaşanılan şeraiti gözönünde bulundurmak, iş hayatında hayallere kapılmamak, normal vaziyet ve şerait içinde geçen günleri normal zaman dahilinde mikyas olarak almamak lâzımdır.

Bugünkü; vaziyetin bir ifadesi şudur: Umumî hayat ve bu hayatta iktısadî hareketler bir normale doğru gitmeğe başlamıştır. Hemen bir hamlede çok ilerlemanın, biribirlerile münasebeti olmayan muhtelif işlerin birinde bir anda muvaffak olmanın artık ham bir hayal olduğunu düşünmek icap ediyor. İthalât ve ihracat işlerinin normal düşünmemek, fırsat kaçırmışken mutedil bir kazanç [illegible]

hayetsiz zararlara uğramış vatandaşların sayısı maatteessüf pek çoktur. İhracat işlerinde uğradığımız mükilâtın belli başlı sebepleri arasında, bazı tacirlerimizin işlerinde dürüst hareket etmediklerini saymak mecburiyetindeyiz.

Sayısı çok olmayan bu adamların memleket ihracatına ve dolayısile memleket iktısadıyatına yaptıkları fenalık büyüktür.

Haricî piyasaların, Türk emtiasına karşı itimadı sarsılmıştır. Çünkü mallarımızı, hilesiz alacaklarından emin değildirler. Avrupa alıcıları-biraz fazla bir fiatle olsa bile - ihtiyaçlarını emin olarak başka memleketlerden tedarik etmeği menfaatlerine daha uygun görmektedirler. Şeref ve menfaati bilmeyen bir kaç kişinin hile ve hatası yüzünden, ekseriyeti teşkil eden namuslu tüccarlarımız müteessir oluyorlar.

Maatteessüf ihracat işlerimiz muntazam bir teşkilâta bilhassa iyi hesap ve tetkikata müstenit değildir. Meselâ: bu sene elimizde birçok tütünler kaldı. Geçen senenin ve daha evvelki senelerin stok miktarı mühim bir yekûna baliğ oluyor. Bu tütünleri harice satmakta müşkilâta uğradığımız da meydandadır.

Acaba gelecek seneki vaziyet ne olacak? Tütün istihsalâtımızla ihracatımızı tanzim ve tevzin edebilecek miyiz? Bizim bildiğimize göre tütün istihsal mıntakalarında bu cihet nazari dikkate alınmış değildir. Hattâ bu seneki zeriyat miktarının geçen senelerden daha çok olduğu da söyleniyor.

Bu halin tevlit edeceği neticeler üzerinde şimdiden tevakkuf etmek lâzımdır. Bizim ümit ve kanaatımız şudur ki, bütün dertlere, şikâyetlere, ihtiyaçlara karşı koyacak tedbirleri; hükûmet ve fırka son tetkik faaliyetleri neticesinde bulacaktır. Bu neticeyi emniyetle bekliyebiliriz

Siirt meb'usu
MAHMUT

Polis kadrosu

Poliste münhal memurlukların mevkuf tutulması Emniyeti umumîye müdiriyetinden Vilâyete bildirilmiş ve polis müdiriyetine tebliğ olunmuştur. Aldığımız malûmata göre poliste elli kadar münhal vardır.

Ali Rıza Bey
Polis müdürü

Bundan maksat Emniyeti umumiyece yapılmakta olan tetkikatır.

Münhalâta yeni seneye kadar tayin yapılmıyacağı söyleniyor.

Ayni zamanda şehrimizi polis müdürlüğünce komiser muavini, komiser ve serkomiserlik için terfi imtihanları da yapılacaktır. Bu imtihanlara üç yüz kadar zabıta memuru iştirak edecektirler.

Büyük kongre intihaptandan sonra mı?

Kongrenin halledeceği prensiplerden birisi de şu olacaktır:

Hükûmet mi fırkanın, fırka mı hükûmetin?

Reisicümhur Hz.nin nutukları cümhuriyetçilere ve gençliğe yeni vazifeler verecektir

ANKARA, 1 (Telefonla) — Cümhuriyet Halk Fırkasının büyük kongresinin intihabattan evvel veya sonra mı içtimaa davet edileceği henüz malûm değildir. Bu husus Gazi Hazretlerinin avdetinden sonra tayin edilecektir. Kongrenin intihabattan sonra toplanmasını daha faydalı görenler çoktur.

Fırkanın teşkilât hey'eti ne tabi program ve nizamname encümeni yeni programın ana hatlarını hazırlamış bulunuyor. Büyük Gazi seyahatini ikmal edip avdet edince bu program tesbit ve kongrenin tasvibine arzolunacaktır.

MÜHİM BİR NOKTA..

Kongrede halledilecek prensiplerden biri de şudur: Fırka mı hükûmetin, hükûmet mi fırkanın? Fırka hükûmetine riyaset eden zatın ayni zamanda fırkanın umumî reis vekili olmaması arzu edilmektedir. Bu esasın kabulü takdirinde Meclisteki fırka âzaları hükûmetlerini sıkı bir mürakabe altında bulundurabilecektir.

Fırkanın muhterem banisi ve umumî reisi Gazi Mustafa Kemal tarafından kongrenin küşat edilmesi ve aziz reisin bu münasebetle mühim bir nutuk irat etmesine intizar edilmektedir.

İzmirde fırka kongresindeki nutkunda:

" . . . . Bizi geriye götürecek olanların takip edecekleri istikamete aslâ müsait davranmayız. Kanunlarımız müsait değilse o kanunları tadil ederiz. Yeni kanun yaparız. En nihayet lüzum ve mecburiyet görürsek bu yolda her şeyin tevkine çıkarak hedefimize yürümekte aslâ tereddüt etmeyiz.,,

Diyen Gazinin bu nutkunun tarihî bir kıymeti haiz olacağı şüphesizdir. Tahmin olunabilir ki, Büyük halâskâr bu nutkunda cümhuriyetin tarsini için alınan ve alınacak tedbirleri ve kıymetli mütalearını beyan suretile cümhuriyetçilere ve Türk gençliğine yeni vazifelerini işaret buyuracaktır.

Mecdi SADREDDİN

Umumî meclisin dünkü içtimaı esnasında

Şehir meclisinde dün ilk tenkit yapıldı

Belediye memurlarının adedi işe nazaran yüzde elli fazla mı?

Azadan Muammer Bey dün mecliste tenkitkâr beyanatta bulundu..

Şehir meclisi tatil devresini bitirmiş şubat daimî içtimaının birinci celsesini dün reis vekili Sadeddin Ferit B. in riyasetinde atkedmiştir.

Geçenlerde vefat eden Eminönü kazasından Sadi B. in yerine meclise dahil olan Reşat B. âzaya takdim edilmiş. Ankarada bulunan Emin Âlî B. ye talebi üzerine beş gün mezuniyet verilmesi kabul olunmuştur.

Bundan sonra sıhhiye encümeninin hastaneler hakkında bazı temennilerini ihtiva eden bir müzekkeresi okunmuştur. Bunda mevcut hastanelerin adedi kifayesinden, bimarhane de dahil olduğu halde bütün hastanelerde 4500 hasta bulunduğundan kanunî ve insanî vezaifinin ifası için encümence iptidaî vesaitin ihzar edilmişolduğundan,sureti vesüt meselelerileberaber bu meselenin de tetkiki icap ettiğinden bahsediliyordu. Bu iş makamın da mütaleası alınmak suretile müzakere edilmek üzere tehir olundu.

T. Salim Paşa *Muammer Bey*

Köprü ve diğer yerlerden açıkta kalıp ta 25 sene ve daha

(Devamı 5 inci sahifede)

Gazi Hz.

Dün karşıyaka kız mektebini ziyaret ettiler

İzmir, 1 (A.A) — Reisicümhur Hazretleri bugün öğleden evvel İzmir erkek ve kız liselerini ve öğleden sonra Karşıyakada kız muallim mektebini ziyaret etmişler, derslere girerek takrirleri dinlemişler ve talebeye sualler sormuşlardır. Ayrıca mektebin müdür ve muallimerinden mektebin vaziyeti, ihtiyaçları ve tekâmülleri etrafında malûmat ve izahat almışlardır. Kız lisesinin hatıra defterine şu satırları yazdılar: " İzmir kız lisesinde gördüğüm intizamdan, hususile bilgi ve milli terbiye vermekte ve almaktaki büyük dikkat ve heyecandan çok memnun oldum.. Öğreticllere teşekkür ederim.,,

Öğleden sonra Karşıyakaya otomobille gitmişler ve motörle dairelerine avdet buyurmuşlardır. Karşıyakada kız muallim mektebinde dershanelerde dersleri dinledikten başka bilhassa müdüriyet odasında muallimlerle uzun müddet konuşmuşlardır. Ayrılırken mektebin hatıra defterine yazdıkları satırlar şunlardır: " Karşıyakada kız muallim mektebini ikinci defa ziyaret ediyorum. Çok memnun oldum. Bundan sonraki ziyaretlerimde daha çok memnun olacağma kanaat veren yüksek tekâmül eserleri gördüm.,,

Reisicümhur Hazretleri mekteplerden ayrılırken talebe tarafından fevkalâde heyecanlı ve hararetli alkışlarla ve " Yaşa Gazi, yaşa büyük kurtarıcı " avazelerile teşyi olunmuşlardır. Karşıyakaya vapur iskelesinde binlerce halk büyük reisi muhabbetkâr tezahürlerle selâmlamışlardır.

Borçların taksimi

Gazetemizde çıkan makale ve Hüsnü B. in raporu

Hüsnü B. tezini ispat ederse bundan en fazla Alman dayinler zararlı çıkacak!

ANKARA, 1 (Telefonla) — Ahmet Şükrü Beyin gazetemizde borçların taksimi namı altında yazdığı makale burada Himmet Zade Hüsnü Beyin Maliye vekâletine takdim ettiği raporun ruh ve manasının derin bir vukufla tahlili mahiyetinde görülmektedir. Filvaki Ahmet Şükrü Bey, tahlillerinin birincisinde isabet göstermiştir. Hüsnü Beyin iddiası itilâfnameye mülhak (A) cetvelinde bazı istikrazların Osmanlı hükûmeti hesabına yanlışlıkla geçirilmiş olmasıdır. Hüsnü Bey, tezinde hak kazanacak olursa bu yanlışlığın tashihinde en fazla mutazarrir olacak Alman kupon hâmilleridir.

Kadın müritler

Şeyh Esadın müritlerinden bazısı isticvap edildi..

Dün Menemen divanı harp müddeiumumiliğinden gelen bir ihzar celpnamesinde iki hanımın ihzaren gönderilmesi bildirilmiştir. Bunların hakkında tevkif müzekkeresi olmadığı için şahadetlerine ve ya malûmatlarına müracaat edilmek üzere celp olunduğu tahmin edilmektedir. Bunlar meyanında merhum Saffeti Ziya Beyin hemşiresi Behice Hanımın ismi şayidir.

Filhakika Behice Hanım dün akşam polise celp olunmuştur.

Bundan başka şeyh Esadın evine müdavim olan müritler ve bunlar arasında bazı kadınların da ifadelerinin alınmış olduğu müstahberdir. Behice Hanımın da şeyh Esadın müritlerinden olduğu söyleniyor.

Hiç bir memur açıkta kalmayacaktır..

Bütçedeki tasarruf nasıl ve nerelerden yapılabilecek?

Memur adedini azaltmak elzem görülüyor, fakat bir tasfiye asla mevzuubahis değildir..

Ankara, 1 Şubat (Milliyet) — Ankarada hümmalı bir faaliyet göze çarpıyor. Hükûmet bir taraftan Millet Meclisine teklif edilecek yeni kanun lâyihalarının tanzimi ile meşgul bulunuyor. Diğer taraftan 931 bütçesinde yapılması zarurî bulunan yeni tasarrufun esasları hazırlanıyor. Zira bütçe encümeni kadar Maliye vekâleti de yeni bütçenin varidat fasılı üzerinde ehemmiyetli bir tenzilât yapılmasına şiddetle taraftardır. Mustafa Abdülhâlik Bey samimî bir bütçe ile çalışmağı çizdiği faaliyet programının başlıca ümdesi ve prensibi olarak vazetmiştir.

Maliye vekili M. Abdülhalik Bey

İçinde bulunduğumuz mali sene hazirana kadar ehemmiyetli bir bütçe açığı ile nihayete erecektir. Bugüne kadar alınan malûmat ve tesbit edilen rakamlar bu hakikati ifade etmektedir. Vergi kanunları da tadil edilmektedir. Bu vaziyet karşısında hükûmetin 222 milyonla ve hattâ Meclisin küşadı günü Meclise tevdi edilen yeni bütçede hükûmetçe gösterilen 204 milyonla yeni mali sene faaliyetine başlamak imkânı görülememiştir. Yapılan salim bir tahmine göre 931 senesinde devletin varidatı 175 ilâ 185 milyonu geçemiyecektir. Hayalden uzak olan bu rakama istinaden bütçede tevazünü temin maksadile yeni bütçenin masraf kısmı da yeniden tanzim edilecektir.

NERELERDEN TENKİHAT YAPILACAK

Bu 47 veya 37 milyon noksanın 18 milyonu Saraç oğlu Şükrü Beyin Maliye vekâleti zamanında yeni bütçenin masraf kısmında, tasarruf edilebilmiş ve yeni bütçe 204 milyona tenzil edilmişti. Geriye kalan 27 ve ya 17 milyon gibi mühim meblâğın hangi fasıllardan tasarruf edilebileceği de bugünlerde yapılmakta olan etütlerin neticesinde anlaşılacaktır. Kuvvetli bir ihtimale göre Müdafaa, Nafıa, İktısat, Maarif bütçeleri bu tasarrufa esas teşkil edeceklerdir.

Diğer taraftan öğrendiğime göre bütçe encümeni memur adedini azaltmak suretile maaşlar yekûnundan ehemmiyetli bir tasarruf temin etmeğe şiddetle taraftardır. Hattâ yeni bütçe lâyihasında bu esas bir madde halinde ilâve edilecektir. Hükûmet

(Devamı 2 inci sahifede)

FIKRA

Falih RIFKI

İHTİSAS

Geçen seneler Maarif vekillerimizden biri muhtelif işler için konuşmak üzere Ankarada bir heyet topladı. Heyet yavaş, yavaş Maarifin en derin ihtısas işlerine kadar bütün meselelerini ele aldı.

Gelenlerden birinin derdi de mekteplerimizdeki hesap dersi imiş. Çok nazariye varmış; çocuklarımız boş yere yoruluyormuş, ne yapmalı? Bu zata göre mekteplere pratik hesap dersi verilmeli ve nazarî hesap kaldırılmalıdır. Hiç bir kalabalıkta bir tek işin mütehassısları ek seriyette olamaz. Netekim:

— Reyiniz nedir? denir denmez heyetin büyük bir kısmı teklif lehine el kaldırmış ve nazarî hesap dersi mekteplerden kalkmıştır. Tekrar programa nazarî hesap dersi konuncaya kadar ne zorluklar çekildiğini maarifçiler bilir.

Türkiyede belki üç, beş kişinin bile anlamadığı lisaniyat işleri için konferans veren muhterem bir dostumuz, tanıdık tanımadık, birçok kişiyi cuma toplanışına çağırır; prensiplerini, nazariyelerini, keşiflerini uzun, uzun söyler ve sonunda:

— Nasıl muhterem heyet bu fikirlerde benimle birlik değil misiniz? Diye sorar,

— Hay, hay! Diye eller kalkacağı sırada bir zat:

— Fakat sizin bahsettiğiniz şeyden içimizde anlayan bir tek adam yok... Diye bu garip kararı önlemeğe muvaffak olur.

İhtısas işlerinde öyle olur, ki bütün bir devlet, meclisleri heyetleri, fırkaları ile bir tek kişinin dediğinden başka bir şey yapamaz. Dil, san'at, kültür, ve bu çeşit işleri siyasi zümrelere nakletmek, ekseriyet kararları ile fikir işlerini halletmeğe kalkışmak doğru değildir.

Bir hükûmet Maarif vekilliğinden bir lûgat istiyebilir. Fakat eserin nasıl yapılacağını ancak lisancılar bilir. İlmî hakikatları hiç bir ekseriyetin kararları değiştiremez. Kürenin düz olduğu fikri büyük bir kalaba-

(Devamı 2 inci sahifede)

Reisicümhur Hazretleri tetkik ziyaretleri esnasında binlerce halk tarafından heyecan ve hararetle bekleniyor..

Mübalâğa ve yalan

Ağrı harekâtı esnasında Kürt köylerini yaktığımız hakkındaki kayıtlar digerleri gibi asılsızdır..

Şeyh Sait vak'ası medenî Türkiyenin yenilik ve terakki hamlelerine karşı hainlere Türk düşmanlarının bir tahrikinden ibarettir. Son Efgan ve İran vakaları da ayni kuvvetlerin tahrikile olmuştur. Şu fark la ki bu iki vaka daha ziyade haricî menfaatlerin çarpışması yüzünden çıkarıldığı halde Şeyh Sait vakası dahilde menfa atları bozulan bir takım dere beylerin ve şeyh namını taşıyan soyguncuların tahrikile olmuştur.

Ecnebi servisleri bittabi bu vaziyetten derhal istifadeye çalışmış ve Ağrı dağında öteden beri eşkıyalıkla geçinen İran asiretlerini ve affedildikleri halde eşkiyalık yapamayacaklarından dolayı Türkiyeye dönemeyen bir iki aşiret reisini tahrike başlamışlardır.

Altıncı kitap sanki tepeden tırnağa yalan olduğunu gene kendisi ispat etmek istiyor gibi Ağrı harekâtından bahseder ken "Cevat paşa tarafından kumanda edilen liva Beytelşebap dan Şemdinana giderken 120 köy Kemalettin Sami Paşa livası da Çaldıran ile Şeytan arasında 83 köy harap etti." Diyor. Ağrı harekâtı zamanında Cevat Pş. hazretlerinin Ankarada askerî şuradan ve İstanbulda kendi evlerinden bir yere çıkmamış olduklarını yalnız Türkler değil ecnebiler de bilir. Kemalettin Sami Paşa Hz. nin Berlindeki sefarethaneden hiç bir yere ayrılmamış olduklarına da yetmiş milyon adam şahadet edebilir.

Kolordu kumandanlığı ve müfettişlik yapmış bir feriki li va kumandanı göstermek ise İhsan Nuriyi paşa yapmak ve Ağrı baş kumandanı naspetmek kadar gülünç bir karikatürdür.

Sonra kitap bir zayiat hesabıyapmış, otuz kırk bin Türk telafatına mukabil kendilerinden 900 telef ve 2800 yaralı göstermiştir. Halbuki ayni adamlar ecnebi muhitlerinde propagnda yaparken Ağrıda "3000,, kişinin öldürüldüğünden bahs etmektedirler.

Türk garnizon kuvvetlerinin ve hudut milislerinin telâfatı onların tahmininden çok azdır. Onlar yanlız bir şey yapabilmişlerdir ki o da iki za bitimizin gözlerini oymak ve birkaç neferimize işidilmemiş işkenceler yapmaktan ibarettir. Esasen vatanlarından korkarak kaçmış ecnebi casusluğuna girmiş ve masum köyleri ateşe ata rak kaçmış adamlardan daha hafif bir vahşilik beklenemezdi ki!!!...

KÜRT NÜFUSU

Kitap Kürt nüfusu diye bir cedvel neşretmiştir. Buna bakılırsa Kürtler Belçika nüfusundan fazladır:

Kitabın nüfus cedveli:

3,987,960	Türkiyede.
3,300,000	İranda.
1,039,320	Suriye ve Irakta.
60,000	Ermenistanda.
8,387,280	Tekmil Kürtler.

Her tarafta bu kadar kalabalık olan Kürtlerin nasıl olup ta yalnız Ağrıdağında istiklâl aradıkları düşünülecek bir mesele değil midir?

Lord Gürzon'un kitabında umum dünya yüzünde Kürt namile tanılan adamların yekûnu 1,600,000 gösterilmiştir.

İngiliz ansiklopedisinin son nüshasında ise bu mikdar 1,500,000 olarak kayıtlıdır.

Rus ve Ermeni kayıtları da aynı adet üzerinde müttefiktir. Son kuvvetli vesika olmak üzere nüfus mütehassısı Belçikalı Emil Jakar'ın memleketimizde yaptırdığı tahriri nüfus neticesi ni gösterebiliriz. O da müteferrik bir halde memleketimizde bir milyona yakın Kürt bulunduğunu tesbit etmiştir.

KÜRT LİSANI

Dağnık ve bütün mevcutları azamî 1,600,000 mikdarma bile varmıyan Kürtlerden müstakil bir memleket, bir lisan ve bir medeniyet yaratmak hülyasile ortalığı velveleye veren siyaset kuklalarına Türkiyenin münevver Kürtleri şu cevabı verdiler:

"Biz ırk ve nesil itibarile Türk ve Türkmenlerdeniz. Lisanımız Türktedir. Yabancı kelimeler varsa da pek azdır ve bu karışıklık her lisanda olduğu gibi muhtelif mahallerdeki Türkçelerde de vardır. Lisan, din, âdet gibi hafif farklarla bizi Türklükten ayırmak isteyenlerin akibeti hüsrandır.,,

Filhakika Kürt lisanı tetkik edilince şu hakikate varılır:

Kürtçenin terkibi:

3,000	Halis Türk kelimesi.
2,000	Türkçeleşmiş Arapça kelimeler.
1,240	Zint
1,030	Türkçeleşmiş Farisi
370	Eski pehlevî
300	Kürtçe
220	Ermenice
108	Gildanî
200	Gürcî
60	Çerkes
8,528	

Bu tetkikin aslını Petresburg akademisinin neşrettiği Kürt, Rus, Alman ismindeki kamusundan alıyoruz.

Kürtlerden yegâne kitap yazan Şeref Şemsettin Han Şeref namesini Kürtçe yazmak istediği halde kelime bulamadığından ve kendisi İranda tahsil etmiş olduğundan Farisi lisani le kaleme almıştır. Kitabın Türkçeye tercümesini de yapan Şeref Hanm akrabasından Bitlisli bir zattır. Kürt lisanında Kürtçe diye gösterilen "300" kelimenin 107 si dağ ve yayla ıstrlahlarına ait Türk, Tatar ve Çerkes kelimelerinden alındığı görülmektedir. Bu hesapça Kürtçeyi teşkil eden 8500 kelimenin 5080 kelimesi Türkçedir.

İngiliz ansiklopedisi diyor ki, "Kurmançe denilen kürt lisanı şimalde Gildani ve cenupta Turanî lisanlarla karışıktır. Dağlılarda hususî lehçelere de tesadüf edilir. Meselâ "Zeza,, ve "Kurat,, ların dilini Kurmançolar anlamaz.

Lisan bir milletin aslını gösteren en büyük vesikadır. Meselâ kürtçe "gel,, mânasına olan Vara anadolunun hemen bütün köylerinde "var,, yahut "varıver"diye kullanılan varmak mastarından alınmış bir kelimedir. "Here" kürtçe "git" demektir. Bu da bizim yürümek mastarından "yürü,,nün dağlıların ağzından çıkan sesidir.

Bizim lisan mütehassısları kürtçeyi tetkik ederlerse her hal de Türklüğe doğru ecnebilerden daha çok hakikatler bulacaklardır.

Altıncı kitap Türkiyede Kürt lisanının yasak edildiğinden bahsediyor. Esasen Türkçe olan bir lisanın Türk memleketinde yasak edileceğine kim inanır ve kim ihtimal verir?. İstanbulda binlerce hammal, boyacı, işçi kürt vardır ve hepsi kendi memleketlerinin lisaniyle konuşurlar. Ankarada bile boyacı çocuklarının kürtçe konuştuğunu görmiyen yerli ve ecnebi var mıdır? Bunlar ancak kürtçe ifade edemedikleri mevzuları Türkçe söylerler ve Kürt olmayanlarla daima saf Türkçe konuşurlar. Şehir ve kasabalarda yaşıyan kürtler ve hattâ bir çok köylüler kürtçe bilmezler. Kürtler bir kusur yaptıkları zaman "Kusura bakma, biz kürdüz,, derler ve dağlıyız, cahiliz demek isterler.

(Devam edecek)

HARİCÎ HABERLER..

Amerika - İtalya hâdisesi

Bir Amerikalı ceneral M. Mussolini aleyhinde çok şiddetli ve şayanı dikkat bir nutuk söyledi..

Tarziye

M. Mussolini kâfi gördü

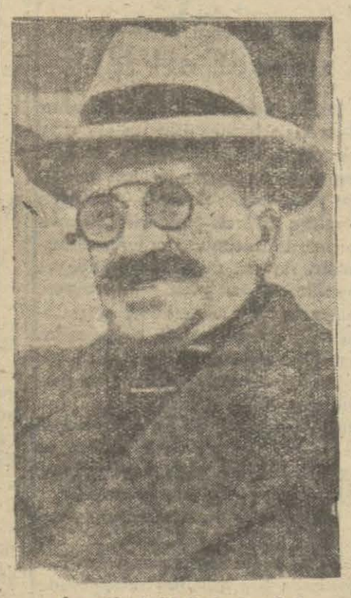

Amerikadaki İtalya sefiri M. Martino

Amerika ile İtalya arasında bir hâdise oldu,. Amerika hükûmeti İtalyaya tarziye vetmek mecburiyetinde kaldı. Hâdisenin mahiyeti dedikoduludur. Gazetelere sermaye olacak kadar dedikodulu. Bilhassa doğrudan doğruya İtalya başvekili M. Mussolini'nin şahsını istihtaf eden bu hâdise'nin nasıl çıktığı anlatılmağa değer:

Amerikada ceneral Butler isminde bir kumandan bir nutuk irat ediyor, tahdidi teslihattan bahsediyor. İşte bu nutku Amerikalı ceneral İtalya başvekilini lâkırdıya karıştırıyor ve diyor ki:

— Dostlarımdan biri anlattı. Bir gün M. Mussolini'nin otomobiline binmiş giderken Mussolini otomobili saatte 100 kilometre süratle sürüyormuş. İşte bu sırada otomobil bir çocuğu çiğneyip öldürmüştür. Bunu gören dostum dehşetle haykırmış fakat Mussolini kendisine telâş etmemesini, çünkü nihayet bir çocuğun öldüğünü, halbuki öte taraf- devleti'n işleri kendini beklediği için durmadan yoluna devam etmesi lâzım geldiğini söylemiş!..

Amerikalı ceneralın bir tanıdığından duyduğunu söylerek anlattığı bu vak'adan sonra sözüne devamla şunları ilâve etmiş:

— Şimdi böyle bir adamla tahdidi teslihattan bahsedilebilir mi?.. Bu adam harbe atılmak için müsait bir fırsat bekliyor.,,

Bunun üzerine Washington hükûmeti nezdindeki İtalya sefiri M. Martino teşebbüsatta bulunarak ceneral Butler'in nutku hakkında nazarı dikkati celbetmiştir. Amerika hükûmeti ceneral Butler hakkında tahkikat yaptırmış ve nihayet kendisinin divanı harpte muhakeme edilmesine karar verilmiştir.

İtalya sefiri M. Martino, M. Mussoliniye isnat edilen vak'anın aslı olmadığını söylemiş, şimdiye kadar otomobili ile hiç kimseyi çiğnememiş olduğunu, eğer böyle bir vak'a olmuş olsaydı İtalya başvekilinin esnada uhtesine düşen vazifeyi ifa edeceğini ilâve etmiştir.

Şimdi iki taraf arasındaki hâdise artık kapanmış demektir.

M. Mussolini Amerika hükûmeti namına kendisine bu nutuk dolayısile teessür izhar edilmesini kâfi gördüğünü söylemiştir.

Washington'daki İtalya sefirinin bu teşebbüsü M. Mussolini'den aldığı emir üzerine mi, yoksa böyle bir emir beklemeyerek kendiliğinden mi yaptığı ikinci derecede bir meseledir. Fakat her halde böyle bir nutuk söylenerekkendisindede bu tarzda bahsedildiğini duyunca meseleye lâkayt kalmadığı anlaşılmaktadır.

Ecnebî matbuatı

Israf değil, tasarruf lâzım

Alman başvekili Dr. Brüning tarafından ahiren söylenen bir nutuk neşredildi. Alman başvekili mağlûp Almanyanın bu mağlûbiyetine rağmen harpten sonra israf yoluna gittiği, çok paralar sarfedildiğini söylerek bundan sonra israf değil artık tasarruf vakti geldiğini anlatmıştır.

" Temps,, gazetesi Alman siyasetini şimdiye kadar düştüğü hatalardan bahsederek yazdığı baş mekalesinde Fransanın 187, mağlûbiyeti üzerine pek başka türlü hareket ettiğini, Almanyanın bu misali unutmaması lâzım geldiği halde lüzumsuz yere bir çok israflarda bulunduğunu yazarak ezcümle diyor ki:

" Şu intiba hasıl olduki Almanya borçlarını ödemeğe çalışacak yerde borçlarını bir kat daha arttırmak ve nihayet taahhütlerini ifa ödemeyecek bir hale gelmek maksadını takpi ediyordu. Almanyayı bugünkü hale getrimiş olan iktısadî ve siyasî usulleri büsbütün değiştirmek lâzımdır. Bruning kabinesinin bizzarure müşkil olan bu işi görmeğe cesaretle atlamak istediği görülüyor. Fakta şiddetli çareler bulmak istediği görülüyor. Fakat şiddetli çareler bulmak lâzım gelen şey yalnız dahildeki israfat değildir. Haricî iktısadiytata da netaici vahmi olan bir takım hatalar irtikâp edilmiştir.,,

Fransız gazetesi bundan sonra Almanya - Rusya iktısadî münasebatından bahsetmekte ve Almanyanın Rusyayı iktısaden bir müstemleke haline koymak hayallerine kapıldığı, sonra Alman millîcilerinin itilâf devletlerine karşıRusyadan istifade edileceğini düşündüklerini, fakat bunların neticesiz kaldığını yazarak şimdiye kadar takip edilen siyasetin hataları artık anlaşıldığı bir zamanda Berlin hükûmetinin bu Alman Rus ticarî münasebatı üzerinde de düşünmesi lâzım geldiğini ilâve ediyor.

FIKRA

(Baş tarafı 1 inci sahifede)

lıkta belki ekseriyet kazanabilirse de dünya gene döner.

KAVGA

Gazetelerden biri İstanbulda nüfuzlu adamlar tarafından bir çok apartıman alınmış olduğunu yazdı ve: "—Eğer bu apartımanlarla satın alanların isimlerini neşredersem, göreceksiniz, bu adamlar şüpheli midir,değil midir?,, Dedi. Kendi hiç bir geliri olmayan orta bir müdürün elli bin liralık bir apartıman almasına akıl erdirilemez ve böyle bir alım satım doğru ise, herkes bu adamdan şüphe edebilir.

Fakat günler, haftalar geçti, listeden eser yok. "Akşam,, gazetesi: "—Hani listeniz?,, Diye sormuş. Öbür gazete diyor ki:

— Memleketin bir köşesinde irtica varken bir kavgayı bıraktık. Divanı harp bittikten sonra görüşürüz.

Bu memlekette bir hırsızlığın, bir yolsuzluğun, bir kötülüğün tenkit edilmesine, açığa vurulmasına müsait olmayan hiç bir zaman olmadığını karşı gazeteye hatırlatmak isteriz. Eğer kavgadan maksat bu ise, bunu geri bırakmak, vazife duygusundan mahrum olmaktan başka bir şey değildir. Yok, kavgadan maksat, hücum, küfür, isnat, ortalığı karıştırmak ise, Divanı harpten sonra, bunun önüne geçecek hiç bir inzibat kuvveti kalmıyacağını düşünmek büsbütün yanlıştır.

— Divanı harp kalksın da görüşürüz!

Bunu tekke müritleri söylese doğru olabilir; fakat fikir tenkitçilerinin, fazilet kavgacılarının böyle bir serzinişte bulunmalarına akıl erdiremiyoruz.

Falih RIFKI

Balkan

Konferans Selânikte toplandı

Hasan Bey

SELÂNİK 31 (A.A.) — Balkan konferansının bu sabah gizli surette yapılan ilk içtimaı biter bitmez bir tebliğ neşredilmiştir. Bu tebliğde konferansa iştirak eden hükûmetlerin murahhas heyetlerinin faaliyetleri hakkındaki raporun dinlendiği, Balkan ittihadı yolunda atılan terakki adımlarından ve Balkanlardaki 6 devletin konferansa karşı gösterdikleri hüsnü niyette'n memnun kalmdığı beyan edilmiştir.

SELÂNİK, 31 (A.A.)—Balkan konferansı meclisi, Balkan ittihadına doğru ilk merhaleyi teşkil edecek olan Balkan misakı meselesini tetkik etmiştir. Meclis, Hasan Beyin riyasetinde her millete mensup 12 murahhastan bir komisyon teşkil edilmesini, bu komisyonun Balkan milletleri arasında mukarenet husulüne mani olan engelleri ve bunları ortadan kaldırmak çarelerini tetkik etmesini kararlaştırmıştır. Bu komisyonun vâsıl olacağı neticeler konferans meclisince tasvip edildikten sonra umumî bir içtimada müzakere mevkiine konacaktır.

Medenî kanunların birleştirilmesi meselesi ikinci konferans ruznamesine konmasına karar verilmiştir. Meclis, Balkan ittihadı fikrini yapmağa matuf bir takım tetbirler almıştır.

Bu akşam şehir namına murahhas heyetler şerefine bir ziyafet verilmiştir. Belediye reisi heyecanlı bir nutuk söylemiş ve bütün Balkan milletlerini biribirile hoş geçinmeğe davet etmiştir.

Ispanyada intihabat

Mardin, 31 (A.A) — Nazırlar meclisi intihabat dolayısile çıkacak ihtilâfları tetkik için bir mahkeme teşkiline karar vermiştir. Bir intihap mıntakasında rakipsiz olarak namzetliğini ilân eden bir kimsenin inthiap edilmiş addedileceğine dair olan intihap kanunu maddesi kaldırılmıştır. Ayan intihabatı Şubatın 15 inde yapılacaktır. Kortes meclisleri martın son haftası zarfında açılacaklardır.

Paris, 31 (A.A) — Ceneral Berthelot'nun cenazesi bu sabah kaldırılmıştır.

MESAÎ BÜROSU

CENEVRE, 31 (A.A.) — Beynelmilel mesaî bürosu meclisi işsizlik meselesi hakkındaki müzakereye nihayet vermiştir. Meclis, bu meseleyi nisan içtimaında yeniden tetkike başlayacaktır.

Son Haberler

"Terkos,, şirketi telâşa düştü

Şirket müdürü M. Kastello, suyun tekrar tahlil edilmesini isteyor

ANKARA, 1 (Telefonla) — İstanbul Terkos şirketi müdiri M. Kastello bu sabah Nafıa vekili tarafından kabul edildi. Şirket müdirinin bu mülâkatı, terkos suyu hakkında Sıhhiye vekâletinin yaptığı tahlilin netice sile alâkadardır.

M. Kastello, yarın Dahiliye ve Sıhhiye vekillerini de ziyaret edecektir. Öğrendiğime göre şirket müdiri, Sıhhiyenin tahlil raporuna henüz resmen müttali olmamakla beraber kendisine bu hususta verilen malûmat üzerine terkos suyunun bir tahkik heyeti vasıtasile tekrar tahlile tabi tutulmanı istemiştir. M. Kastello, bundan maada, şirketin İstanbul şehrine isale ettiği suyun daima temizliğini muhafaza ettiğini iddia etmiş ve tahlil meselesi halledildikten sonra İstanbula fazla miktarda su verebilmek maksadile şirketin yeni tesisat yapmağa amade olduğunu v husustaki teklifatın nazarı itibare alınmasını rica etmiştir.

Hey'eti Vekile

Dünkü içtimada malî lâyıhalar tetkik edildi

ANKARA, 1 (Telefonla) — Hey'eti vekile içtimaı, geç vakte kadar devam etmiştir. Bu içtimada yeni malî kanun lâyihalarının tetkik edildiği bildiriliyor. Hey'eti vekile, hazırlanmış olan ve projeler üzerind bazı tadilât yapacaktır.

Hükümler

İdam hükümleri dün encümence tetkik edildi

Encümen bugün Divanharp müşaviri Münir B. den bazı izahat isteyecektir

ANKARA, 1 (Telefonla) — Gece yarısı— Adliye encümeni bugün öğleden sonra 14 de toplandı. Menemen askerî mahkemesinin idam hükümlerini tetkike başladı. Encümen mesaisine akşam 19 buçuğa kadar devam etti. Ve yemekten sonra bir buçuk saatlik bir içtima daha aktetti. Encümen divanı harp adlî müşaviri Münir Beyi yarın sabah saat 10 da encümene davete lüzum gördü. Encümen Münir Beyden bazı noktalar hakkında malûmat ve izahat i eyecektir. Encümenin yarın mesaisini ikmal edeceği tahmin ediliyor. Bu takdirde karar, yarınki Meclis heyeti umumiyesinin tastikine arzedilecektir. Mecliste, örfî idarenin bir ay temdidi hakkında hükûmetin teklifi ve ölçüler kanunu lâvihası müzakere edilecektir.

Memurlar açikta kalmayacak

(Başı birinci sahifede)

de böyle bir harekete tevessülü faydalı ve elzem görmektedir. Diğer taraftan hatırlamak lâzımdır ki, Saraç oğlu Şükrü Beyin zamanında Maliye vekâleti ayni düşüncenin tesirile geçen kış Heyeti Vekileye bir lâyiha sevketmişti. Bu lâyihaya göre üç senе müddetle inhilâl edecek olan devlet memuriyetlerine hariçten yeni memur alınmayacaktı Bazı düşüncelerin sevkile hükûmet o zaman bu lâyihayı meclise tevdi etmeyerek Maliye ye iade etmişti. Yeni vaziyet karşısında bu formülü şu ve ya bu şekilde tatbik etmek artık zaruri olmuştur.

MEMURLAR ARASINDA TASFİYE YOK..

Devlet memurları arasında bir tasfiye asla mevzuu bahis değildir. Fakat tedricen arzu edilen gayeye varmak yollarını bulmak müşkül görülmemektedir. Dairelerden memur çıkarıp ta gayri memnun ve işsiz sınıfını takviye etmektnse zamanla maaşlardan tasarruf temin etmek, ve geriye kalacak memurları terfi suretile hükûmet dairelerinde iş sahipleri ve binnetice hükûmet aleyhinde olmak üzere bugün mevcut ataleti izale her halde takibi lâzım gelen en doğru yol telâkki ediliyor...

İCRA VE İFLÂS KANUNU..

Adliye vekâletinde çok kıymetli hukukçulardan müteşekkil bir komisyon tarafından hazırlanan muaddel icra ve iflâs kanunu lâyihası bu hafta zarfında Meclise takdim edilecektir. Lâyihaya merbut esbabı mucibesinde yapılan tadilât hakkında çok mufassal izahat mevcuttur.

Üzerlerinde yapılan tadilât ikma edilmiş olan ceza, usulü muhakemat cezaiye ve hukukiye kanun lâyihaları da peyderpey hükûmet tarafında Meclise sevkolunacaktır.

Bu dört esaslı kanun Adliye encümeninde ciddi bir tetkikten geçecek ve ancak martta heyeti umumiyede müzakeresine geçilebilecektir. Geçmiş senelerde parlemento hayatında âdeta bir usûl halini almış olan kanunların heyeti umumiyeden kül halinde çıkarılması esası artık tarihe geçmiş addolunabilir. Toptancılık usulü mülgadır.

Ceza kanunundaki tadilât meyanında birinci ve 240 ıncı madde arasındaki tezat nazarı itibara alınmıştır.

Kanunun birinci maddesinde "Kanununun sarahaten cezalandırmadığı fiil için kimseye ceza verilemez. Kanunda yazılı cezalardan başka her ne suretle olursa olsun vazifesini sui istimal eden memur derecesine göre üç aydan üç seneye kadar hapsolunur.,

Mecdi SADREDDİN

Mübadele

Mübadele komisyonu ancak 8 ay sonra mesaisini bitirecek

ANKARA, 1 (Telefonla) — Mübadele komisyonuna 100 bin liralık tahsisat münzame verilmesine dair dün Meclise tevdi edilen kanun lâyihasının bütçe encümeninde müzakeresi esnasında Hariciye vekili komisyonun mesaisi etrafında encümen âzalarını tenvir etmiş ve yeni Türk- Yunan itilâfnamesi mucibince komisyonun yeni vazifeler aldığını ve nihayet 8 ay sonra faaliyetine nihayet verebileceğini söylemiştir.

Bulgar haiciye nazırı istifa etti

Sofya, 31 (A.A) — Hariciye nazırı Ceneral Bakarcief istifa etmiş ve yerine ceneral Kissiof tayin olunmuştur.

Hindistanda millîciler

ALLAHABAT 31 (A.A.) — Kongre liderleri siyasî mevkuflar hakkında umumî af ilân edildiği takdirde sulh müzakerelerine başlanmasını iyi surette karşılamağa karar vermişlerdir.

Bundan başka liderler müzakerat devresi esnasında tuz kanununa mugayir surette vuku bulacak hareketlere memurların göz yummalarını ve ecnebi mali satan dükkânların önunde gönüllü nöbetçilerin sükûn dairesinde nöbet beklemesine müsaade edilmesini de şart koşmuşalrdır.

Istanbulda zabıta vukuatı artıyor mu ?

Vilâyette

Ziraat

danlık için Italyadan mütehassıs getirtilmektedir..

Vilâyet ziraat müdürlüğü ıfından eski Sarayiçindeki tanlarda nümune fidanlıkları si umumî vilâyet meclisin- geçen sene tahsisat isten- ve verilmişti.

Ziraat müdiriyeti bu fidanlı- mükemmel olması için İta- dan mutahassıs celbine te- büt etmiştir. Cereyan eden habere neticesinde mutahas- ile uyuşulmuştur. Mutahas- bugünlerde gelecek ve işe lıyacaktır .

erem hastanesi için

Belediye tarafından yaptırı- ak verem hastanesi için vilâ- hususî idare bütçesine 50 lira konmuştur.

Maaş verildi

Şubat umumî maaşı dün ve- niştir.

Bir vergi itirazı

Dünkü vilâyet idare hey'eti ımamda Standart Oil şirketi- yirmi bin liralık vergiye o- itirazı tetkik olunmuştur. rar itası başka bir güne kal- miştir.

ıarsonların hüviyyeti

Mevcut nizamlara göre bilû- ım gazino sahip ve garsonla- ın hiç bir sabıkaları olmama- lâzımdır .

Bu cihetin temin ve tatbik e- mediği vilâyetin nazarı dikka i celbetmiş, bu işin dikkatle tip edilmesi polis müdürlüğü- bildirilmiştir.

Bilhassa, evvelki gece Sirke- le iki gazino sahip ve şef gar- nlarının silâhlı bir hâdise çı- rmış olmaları, mevcut nizama tatbikına dikkat edilmemiş nasından ileri gelmiştir .

Bütün gazino sahiplerile gar n ve şef garsonların hüviyet- i polisçe tahkik edilecek ve ırkası olanlar içten mes'ul e- lecektir .

Polisçe hüviyeti tahkik edil- yen bir garsonu istihdam e- n gazino sahipleri hakında da takibat kapılacaktır.

Portakal ihracı

Rusya teahhüdatını ifa etti mi?

İhracat ofisine gelen malûmata gö re, Rusyaya Mersin tarikile 55,821 lira kıymetinde 16,180 sandık porta- kal ihraç olunmuştur.

Ofis müdiri Cemal B. bu hususta demiştir ki:

— Ruslar, bu sene memleketimiz den 80,000 sandık portakal almak üzere bir komisyoncu ile mukavele yapmışlardı.

Mukavele mucibince Ruslar on be şer gün fasıla ile mal sevkederek ta- ahhütlerini ifa etmek mecburiyetin- dedirler.

İlk parti portakaller gönderildik- ten sonra yeni mal sevkedilip edilme diği hakkında henüz ofise malûmat gelmemiştir.

Mukaveleyi yapan komisyoncu Dörtyol portokal bahçeleri sahipleri le temas ederek Rusyaya gönderile cek malları toplamıştır...

Tayyare içtimaı

Her sene olduğu gibi bu sene de zekât ve sadakai fitre münhasıran Tayyare cemiyeti teşkilâtı vasıtasile toplanacaktır. Toplanan para bilâhas- re Tayyare cemiyeti umumî merkezi le Hilâliahmer ve Himayeietfal ce- miyetleri arasında taksim edilecek- tir.

Zekât ve fitrenin ne suretle topla- nacağı hakkında görüşülmek üzere Cağaloğlunda Tayyare cemiyeti İs- tanbul vilâyet şubesi merkezinde ka- za ve nahiye şubeleri reislerinin iştı- rakile bugün (pazartesi) saat 13 te umumî bir içtima aktedilecektir .

Dün başlandı

İstanbul ve Marmara havzasında Ticareti dahiliye bümrük beyanname leri usulünün ilgası hakkında ki, tali matnamenin tatbikine dün başlanmış tır .

Yeni talimatname mucibince mu- hafaza memurları küçük merakibin manifestolarile de meşgul olmakta- dır. Yeni talimatname işlerin tesriini temin etmektedir.

Hasar!

Henüz tamamile tesbit edilmedi

Dün Zonguldak ticaret odasından İstanbul ticaret müdiriyetine gelen rapora göre, son fırtınadan mütevel- lit hasarat o kadar çoktur ki, halâ tes bit edilememiştir.

Liman rıhtımı tehlikeli bir halde- dir. Limanı dolduran gemi enkazı ve sairenin taraması daha 20 gün süre- cek, ancak bir ay sonra liman açıla- bilecektir. Batan vapurlardaki kömür miktarının 3,582 ton olduğu tesbit edilmiştir. Kilimli, Kireçlik, Kandilli maden yerlerinin kömür iskeleleri harap olduğundan yalnız Kozlu tari- kinden istifade edilmektedir.

Fırtınadan yalnız mavuna ve ka- yıkçıların zararı 17,170 liradır.

Limanda sağlam kalan bir olukla, liman haricindeki gemilere kömür ve rilebilmektedir.

Ihracatımız

25 kânunu saniden şubat iptidasına kadar son bir haftada ecnebi mem leketlere 1,160,000 kilo buğday, 770,000 kilo arpa, 180,000 kilo badem, 20,000 kilo ceviz, 4 sandık afyon ve 190 çuval iç fındık ihraç olun muştur.

Emlâkin tesbiti

Müsakkafat sahibi ve Garbî Trakyalı gayri mübadillerin Yunanistan- da bulunan emvalinin takdiri kıymet lerine dair olan talimatname metni Gayri mübadiller cemiyetine tebliğ edilmiştir. Talimatnamede, bilhassa, alâkadarların ve ya vekillerinin tak- diri kıymet esnasında mahallerinde mallarını irae etmeleri mecburiyeti münderiçtir.

Bu talimatname 11 maddeyi ihtiva etmekte ve gayri mübadillerin komis yona müracaat şeraiti, tarihi tesbit edilmektedir. Buna nazaran gayri mübadiller 10 şubat 1931 tarihine ka dar komisyona müracaat etmiş bulu- nacaklardır .

Harpten evvelki fiatler

Son yapılan istastiklere göre, top tan eşya fiatlerinden umumî harpten evvelki fiatlere nispetle yüzde bin bin beş yüz kadar tereffü vardır.

Perakende fiatlere nispetle toptan eşyadaki tereffü noksan görülmekte- dir.

Vekâlete müracaat ettiler

Evvelce vazifelerini suiistimal eyledikleri iddiasile Ağırce za mahkemesine verilen ve son mahkemeleri neticesinde de be raetlerine karar verilmiş olan Hapisane müdürü Ziya ve Muhlis Beyler Adliye ve- kâletine müracaatla, bera- rine iadelerini istemişlerdir. Ve kararını verecektir.

Trikotaj işleri

Dün fabrikatörler bir içtima yaptılar

Trikotaj ve çorap fabrikatörleri dün Sanayi birliğinde toplanmıştır.-

Bu içtimada, Almanya hükûmeti- nin yeni prim kanunu üzerine Alman fabrikalarına karşı rekabeti müşkül olacağı ve alınması lâzım gelen ted- birler görüşülmüştür.

Bazı fabrikatörler, bu vaziyet do- layısile bazı fabrikaların, hariçten ge lecek ucuz mallar yüzünden kapan- mak tehikesine maruz bulunduğunu ileri sürerek muamele vergisinin kal dırılmasını teklif etmişlerdir. Bu hu- susta teşebbüs yapılmadan evvel mev zuu bahis kanun hakkında Almanya dan malûmat alınması tekarrür etmiş tir.

Yeni hıfzıssıhha kanunu mucibin- ce talep edilen sıhhî tesisatı vücude getirmeğe fabrikaların vaziyetleri müsait olmadığı da tespit edilerek hükûmete müracaat edilmesi karar- laştırılmıştır.

Zaro ağa ailesini unuttu !

Zaro Ağanın ailesinin aç kal- dığından ve Amerikada çok pa- ra kazanan ihtiyarın ailesini u- nuttuğundan bahsetmiştik. Al- dığımız malûmata nazaran be- lediye keyfiyeti Amerika sefiri- miz vasıtasile ihtiyara bildire- cektir.

Memurlara kurs

ANKARA 31— Bu sene Ankarada Dahiliye memurları için bir kurs açılacakır. Bu kursa sı- ra ile bütün mülkiye memurları geleceklerdir. Kursun tahsil müddeti henüz tayin edilmemiş tir.

Tevhit

Güzel san'atler akademisi kalkıyor mu ?

Dünkü Akşam gazetelerinden biri Darülfünun edebiyat fakültesile Gü- zel san'atlar akademisinin tevhit edi- leceğini yazıyordu. Bu hususta tahki kat yaptık. Edebiyat fakültesi reisi Fuat B. bir muharririmize demiştir ki:

— Böyle bir şey yoktur, ve tasav- vur olunamaz. Dünyanın hiç bir ye- rinde böyle bir şey olamaz. Bu haber yalan bir şayıadan ibarettir.

Akademi müdürü Namık İsmail B. de demiştir ki:

— Bu mesele hakkında resmî hiç bir malûmat yoktur. Filvaki ben de on beş, yirmi gün evvel böyle bir şey işitmiştim. Şayıa vuzuh peyda etme- miştir. Vuzuh peyda ettikten sonra- dır ki, ancak fikrini söyleyebilirim.,,

Haşim Bey

Devlet demiryolları müdiri umumîsi Haşım Beyin istifa ni yetinden bahsediliyordu. Dün İstanbulda bulunan Haşım Bey gazetemize demiştir ki:

— Rahatsız bulunduğum için Nafıa vekâletinden aldığım i- zinle İstanbulda, tahtıtedavide bulunuyorum. Mezuniyetim yir mi gün daha temdit edilmiştir.

İstifa etmedim, böyle bir ni- yetim de yoktur.,,

Fırtına hasaratından..

Geçen fırtına ve yağmurlar müna sebetile Mersin Tuz inhisarının am- barlarında bulunan tuzlardan 35,000 kilosu hasara uğramış 33,600 kilosu da sanayide kullanılabilecek bir hale gelmiştir.

Karadenizde kaza

Son günlerde vuku bulan fırtına- lar dolayısile Zonguldak havalisinde bazı vapurların karayadüştüğü ve bat tığı yazılmıştı. Bu kazalar hakkında henüz ticareti bahriye müdiriyetine rapor gelmemiştir. Vapurların nere- de kazaya uğradıkları anlaşıldıktan sonra ya sahipleri tarafından çıkarıla cak ve yahut tahlisiye işi şirketine bı rakılacaktır.

Haber aldığımıza göre Amasrada karaya düşen "İnkişaf,, vapuru kur- tarılmıştır. Zonguldakta batan vapur lardan Amerika, Felemenk, Rus ve İngiliz kumpanyalarına ait vapurla- rın kurtarılmasına başlandığı söylen mektedir.

Çorapla eldiven

Beşiktaşta köy içinde Mıgırdıç E- fendinin dükkânına hırsız girmiş, ço rap ve eldiven çalarak kaçmıştır.

Şirketin tarifesi

Deniz ticaret müdiri Zeki Beyin ri yaseti altında toplanan tarife komis- yonu Şirketi Hayriye tarifesini tet- kik ve aynen kabul etmiştir.

Maarifte

Harcırahı almış gitmemiş..

Avrupaya tahsile gönderilen lise mezunlarından bir ef., harcırahını al- dığı halde henüz gitmemiştir. Maarif emanetce kendisine yapılan müte- addit iş'ara da cevap vermemiştir. Vaziyet vekâlete bildirilmiştir .

Mütekait muallimler

1929 dan sonra tekaüt edi- len ilk mektep muallimlerinin maaşları için hazırlanmış olan lâyiha Heyeti vekileye verilmiş- tir.

Bu hususta Maarif Emanetin den alman malûmattan anlaşıl- dığına göre, 1929 tarihinden sonra tekaüt edilen ilk mektep hocaları maaşlarını Ziraat Ban- kası vasıtasile alacaklardır.

Izzet Beyin kitapları

Darülfünun, içtimaiyat mü- derrisi merhum İzzet Beyin kü- tüphanesini satın almaya karar vermiştir. Darülfünun kütüpha- nesi müdürü Fehmi, tarih asista nı Reşat Ekrem, Naci Fikret Beylerle Nişanyan Efdiden mü teşekkil bir heyet dün İzzet Be- yin evine giderek eserleri tetkik ve tasnif etmiştir. Heyet rapo- runu verdikten sonra kitaplar alınacaktır.

Noksanların tahsili

İtalyaya gönderilen paketlerden (240) kuruş ücret alınması lâzım gelirken bir daktilo hatası yüzünden (200) kuruş ücret alındığı yazılmış- tı.

Şimdiyekadar bu yanlışlıktan do- layı (3,550) kuruş kadar para alındı- ğı anlaşılmış ve paketleri gönderen tacirlerden bu noksanların tahsiline başlanmıştır.

Inzıbat

Şehrin asayişi bozuluyor, vukuat artıyor mu ?..

Son günlerde şehrimizde za- bıta vukuatının çoğaldığı yazıl- maktadır. Bu hususta bir mu- harririmiz şu tahkikatı yapmış- tır .

Şehrimizde zabıta vukuatı- nın çoğaldığı doğru değildir. Şehrin nüfusu yedi, sekiz yüz bin olduğu halde dünkü zabıta vukuatı şudur:

4 sirkat, 4 darp, 1 cerh, 2 teş hiri silâh, 4 kaza, 2 haneye ta- arruz, 1 adî vak'a ki, cem'an 18 dir .

Binaenaleyh nüfusun kesafe- ti ve vak'aların alelâde olduğu nazarı dikkate alınır ise şehir inzıbat işlerinin iyi bir şekilde olduğu anlaşılmaktadır.

Belediyede

931 bütçesi

931 bütçesi tanzim edilerek dai- mî encümene verilmiş ve dünden iti baren encümence tetkikine başlan- mıştır.

Belediye bütçesi

Belediyenin beş aylık muvakkat bütçesi hakkındaki tetkikat dahiliye vekâletince ikmal edilerek hey'eti ve kileye sevkolunmuştur. Henüz bütçe gelmediği için şubat maaşı dün a- vans olarak verilmiştir.

Ekmek narhı

Ekmek ve francala narhları dün yeniden tesbit edilmiş, fiatler ipka - olunmuştur .

Imar komisyonu

Dahiliye vekâleti, her belediyeden olduğu kibi, İstanbul belediyesinden de şehrin imar programı ile şehir ha ritasını istemiştir. Vekâlet, bunların nihayet 5 gün içinde gönderilmesini bildirmiştir.

İstanbulun haritası, bir kaç sene- denberi bir Alman şirketine yaptırılı yor. Büyük bir kısmı bitmiştir. An- cak, belediye İstanbulun imar gibi mühim bir mevzu hakkında derhal hazırlanamayacağından biraz müsa- ade istemiştir.

İstanbul belediyesi tam bir imar programı hazırlamak için belediye ka nununun emrettiği imar komisyonu- nun toplanarak kat'î karar vermesine lüzum görüyor. Bu komisyon beledi ye reisi Muhiddin Beyin riyasetinde Darülfünun müderrislerinden ve ma- ruf zevattan mürekkep olacaktır. Ko misyon azasına hakkı huzur verilece- ğinden beş aylık bütçe tasdikten gel meden komisyon içtimaa davet edile miyecektir.

Kabul edilmedi

Sakalar cemiyeti İstanbul belediye sine müracaat ederek sakaların paslı tenekelerle su satmalarına mani ol- mak için cemiyet tarafından yaptırı- lan ve nümunesi gönderilen galvani- ze tenekeleri cemiyetten tedarik et- melerini karar altına alınmasını rica etmiştir. Belediye bu talebi bir inhi- sar mahiyetinde telâkki etmiş ve ka- bul etmemiştir.

Cerrahpaşa hastanesi

Cerrahpaşa hastahanesinin tevsii- ne karar verilerek civarındaki bina- lardan bir kısmınınistimlâkine başlan mıştır. Bu meyanda bir kısım meba ninin daha istimlâki kararlaşmış ve buna ait muamele başlamıştır.

Hastahanenin yanında tamamile as rî tesisatı havi bir nekahathane inşa edilecek olup bunun da projesi tan - zim edilmeğe başlanmıştır. Park ha line -konacak kısım için de tetkikat yapılmaktadır.

Eğer yapamayacaksa...

Şehrimizde yapılacak asrî inşaat projelerini tanzim etmek üzere bele- diye ile bir itilâfname akteden Al- man grupla teminat akçesi yüzünden ihtilâf çıkmıştı..

Belediye bu vaziyetin temadisini muvafık görmediğinden, şirkete mü- racaat ederek meselenin bir an evvel hallini, aksi takdirde mukavelenin feshi cihetine gidileceğini bildirmiş- tir.

İhtilâfın halline imkân hâsıl olmaz sa, mukavele feshedilerek, projelerin tanzimi başka bir şirkete ihale oluna caktır.

Kadıköy hali

Kadıköyü hali itfaiye garaji ittihaz edilmiş, ahşap bir binada bulunan Ka dıköy itfaiyesi, buraya nakletmiştir. Halin diğer kısımları bazı dairelere tahssi edilecektir.

Nurullah Esat Bey

Bankalar konsorsiyomu icra komi- tesi reisi Nurullah Esat B. dün Anka raya gitmiştir. Nurullah Esat B. bor sa işleri hakkında Maliye vekâletine izahat verecek ve yarın şehrimize dö necektir.

Cemiyetler

Esnaf cemiyetleri için ne tavsiye ediliyor..

Esnaf cemiyetlerinin ıslahı hakkın daki murakiplik raporuna nazaran başlıca yapılması teklif edilen şeyler şunlardır:

1 — Yekdiğerile münasebeti olan işlere ait esnaf cemiyetleri birleştiril melidir. Bu suretle mühim bir tasar- ruf temin edilecektir.

2 — Cemiyetlerin tarzı teşkilinde hakiki ihtiyaçlar ihmale uğradığın dan esnafa faide verebilmek için ce- miyetlere bazı salâhiyetler ve mes'u liyetler tevcihi zaruridir.

3 — Murakabe talimatnamesinde tadilâta lüzum vardır. Esnafın cemi yetlere kayt mecburiyeti için müeyyi de temin edilmelidir.

4 — İşçi ve patronların cemiyet- leri ayrı olmalıdır.

Murakiplik 12 kadar cemiyetin dertlerini dinlemiş ve diğer cemiyet lerden de birer rapor istemiştir.

Murakipliğin tasnif teklifi kabul edildiği takdirde cemiyetlerin mikta rı 44 ten 30 a kadar inecek, bu su- retle esaslı bir tasarruf ve tasfiye ya pılacak, cemiyet kadroları küçültüle- cektir.

İşten elçektirildi

Adliye tebligat müdürlüğü..

Bir ihbar üzerine İstanbul adliye tebligat müdürlüğü hak- kında tahkikat yapılıyordu. Bu ihbar bazı işlerin yolsuz gittiği hakkında idi.

Tahkikatı yapan adliye mü- fettişi gördüğü lüzum üzerine tebligat müdürüne işten el çek- tirmiştir.

Müfettiş işten el çektirme keyfiyetini Adliye vekâletine ve dün Vilâyete bildirmiştir. Tah- kikatı yapılan mes'elenin mü- him olduğu tahmin ediliyor.

İş kanunu

Meclisin bu devresinde çıkacak mı?

İş kanunu hakkındaki tetkikat ik- mal edilmiştir. Kanun B. M. Meclisi nin bu içtima devresinde müzakere edilecektir. Yeni kanun iş verenle iş alan arasında bir ahenk tesis edecek, işçilerin çalışma şartları medenî mem leketlerde olduğu gibi tanzim edile- cektir. Bir işçiyi çıkarmak için on beş gün evvel haber verilecek, işçi de çıkacağı zaman ayni şekilde hareket edecektir.

Hükûmet işçi kitlelerini daha ziya de himaye etmek için bir sigorta teş- kilini düşünüyor. Bu sigorta teşkilâ- tı memleketimizde mevcut olan ve ti caret kastile tesis edilen sigorta şir- ketleri gibi olmayacaktır.

Yapılacak olan sigorta teşkilâtı iç timaî sigorta olacaktır.

İçtimaî sigortalar işçi kitlelerinin kaza, malûliyet, ihtiyarlık, ölüm gi- bi tehlikelerine karşı teminat verir. Avrupa memleketlerinde olduğu gibi bizde de fabrika, imalâthane, atelye gibi müesseselerde çalışan kimseler, her ay içtimaî sigortaya bir miktar para vereceklerdir. İşçi ihtiyarladığı ve çalışamaz bir hale geldiği zaman kendisine bir miktar ikramiye ve her ay da bir ücret verilecektir.

Fabrika, maden kuyusu gibi bir yerde kaza olduğu zaman amele sa- kat olursa kendisine sigorta ikrami- ye ve her ayda maaş verecektir. Öl düğü zaman âilesine bir miktar para ve maaş verilecektir.

İçtimaî sigorta teşkilâtının bu ka- dar tehlikelere karşı teminat vermesi için, iştirak edenlerin adedinin fazla olması lâzımdır. Bunu temin etmek, üzere, her amelenin bu teşkilâta mec burî olarak girmesi düşünülüyor. Hü kûmet bu mecburiyeti temin için bir kanun çıkaracaktır.

İdare âmirlerinin selâhiyeti

ANKARA, 1 (Telefonla) — İdare amirlerinin selâhiyetleri- nin tevsii hakkında projeyi ve killer yegân yegân tetkik et- mektedirler. Proje, Hey'eti ve- kilede de müzakere edilecek ve her noktası üzerinde fikir müta bakatı hasıl olduktan sonra Meclise tevdi edilecektir.

Gülhane gibi..

Ankara, 1 (Telefonla) — Dikmen sırtlarında yeni yapılacak askerî has tanenin plânları bitmiştir. Bu hasta ne, Gülhane ayarında olacaktır. Gül- hanedeki mütehassıslar davet edile- cek, eğer gelmezlerse Avrupadan mütehassıslar getirtilecektir.

Şikâyet!

Dün bir çok kararlar verildi

İstanbul Ticaret odası kongresin- de kunduracılar cemiyeti tarafından verilen rapor için teşkil edilen encü- men dün odada toplanmıştır.

Bu içtimada Rusumat tarife müdi- ri İsmail Hakkı, Sanayi ve maadin bankasına merbut Beykoz fabrikası müdiri Hayreddin, kunduracılar ce- miyeti mümessili Bahri Beyler de bu lunmuşlardır.

Geç vakte kadar müzakereler neti cesinde kunduracıların şikâyetleri na zarı dikkate alınarak şu kararlar itti haz edilmiştir:

1 — Oda meclisinde esasen kun- duracılar mümessili mevcut olduğun dan ayrıca bir aza intihabı gayri va- rit görülmüştür.

2 — Toptan kundura satış usulü- nün bir kundura borsası teşkilini istil zam etmediği, yalnız satış yeri tan- zimi muvafık olduğu tesbit edilmiş- tir.

3 — Ayakkabıcıların sıhhî muaye neye tabi tutulması lüzumsuz bulun- duğu ve bazı müşkülâtı mucipolduğu için kaldırılması için teşebbüsat icra sı tasvip edilmiştir.

4 — Hariçten gelen altı lâstık, üs tü kısmen mensucattan mamul ayak- kabıların ağır resme tabi deri ayakka bılar maddesine ithali suretile ağır gümrük resmi alınması mevcut tarife kanunu ile kabili telif görülmemiş ve ancak tefsiri kanunî ile halledilebile ceği tesbit edimiştir.

5 — Dabagat sanayiin de köseleleri sertleştirmek ve ağırlaştırmak i- çin yapılan Ratanaj (tanenleştirme) ameliyesinde kunduracılar aleyhine yolsuzluk yapıldığı ileri sürülerek köselelerin mukavemetini azaltan ve lüzumsuz bir ağırlık veren vaziyetin düzeltmek üzere yüzde ondan fazla kimyevî madde istimalinin menolun-ması tekarrür etmiştir. Bu suretle kö sele fiatleri ucuzlayacaktır.

6 — Devlete ait kundura fabrikala rının bin çiften aşağı ayakkabı mü- nakasalarına iştirak etmemesi muva- fık görülmüştür.

7 — Rogan ve vidala ve sair yüz de rilerinin satışlarında kunduracıları iz rar eden kesiklerin önüne geçmek ü- zere beher ayakkabı için salim esasa istinat eden bir ölçü kabul olunmuş- tur.

8 — El ve makine işçiliği meselesi de dünkü içtimada görüşülmüş ve el işçilerini himaye etmekle beraber kundura fabrikalarının inkişafına ma ni olacak bir vaziyet ihdas edilme- mesi muvafık görülmemiştir.

Bu kararları ihtiva eden rapor çar şamba günü toplanacak olan kongre de görüşülecektir .

Benzin ve para

Beyazıt tramvay caddesinde ben- zinci Nurulah Efendinin dükkânına hırsız girmiş, iki teneke benzin ile 12 lira çalarak kaçmıştır.

Muayeneye giderken öldü!

Dün sabah saat dörtte Galata yol cu salonunun yaya kaldırımı üzerin- de ölü bir adam bulunmuştur. Ceset muayene edilmiş, bu adamın, hırsız- lık mahkûmu olup hastalığı yüzün- den hapisaneden on gün evvel çıkan Gebzeli Tevfik olduğu anlaşılmıştır. Tevfiğin ölümü şüpheli görülmüş , muayene edilmek için cesedi Morga götürülmüştür.

Bu hususta yaptığımız tahkikata göre Tevfik hapisaneden çıktıktan sonra belediye marifetile Gebzeye gönderilmek üzere polise teslim edil miştir. Tevfik hastalığın arttığını söylerek muayene edilmesini istemiş tir. Fakat bir memurun refakatinde muayeneye sevkedileceği esnada yol da vefat etmiştir.

Metresini vurdu!

Beyoğlunda büyük Ziba so- kağında arabacı Derviş dün met resi madam Huliki başkası ile oknuşurken görmüş, bundan kıskanarak kadını bıçakla muh- telif yerlerinden yaralamıştır. Kadın hastahaneye götürülmüş tür.

Vak'ayı müteakip Derviş ken- di kendine karakola gitmiş:

—"Ben metresimi yaraladım, işte vurduğum bıçak ta budur." deyerek teslim olmutşur.

Kim öldürdü ?

Evvelki gece saat 4 raddele- rinde Galatada rıhtım boyunda bir ceset bulunmutşur. Yapılan tahkikat neticesinde bunun ev- velce bir sirkat cürmünden mah kûm olup hastalığından dolayı cezası tecil edilmiş bulunan Gerzeli Tevfik olduğu anlaşıl- mıtşır. Cesedin üzerinde bazı bereler mevcut olduğundan ö- lüm şüpheli görülmütşür.

Mahkemelerde

Sahte

Tayyare bileti basanların muhakemesi..

Dün ağır cezada mühim bir sahte- kârlık davasının rüyetine başlanmış- tır.

Bundan bir müddet evvel Tayyare pangosu biletleri Ebüzziya matba- ansında basılırken, matbaada müs- tahdemlerden Kemal ve Vortik ismin de iki kişi mükerrer numara vaz'ı su retile bir miktar bilet basarak sahte- kârlık yaptıkları anlaşılıyordu. Mu- hakeme safahatı neticesinde Kema- lin meselede alâkası görülmüyordu. Müddei umumî Kemalin beraetini ve Vortiğin sahtekârlık maddesinden tecziyesini talep etti. Maznunların müdafaalarını yapmak için muhake- me başka bir güne bırakıldı.

Muallimin ölümü

Bu yaz, Kasımpaşada bir berber dükkânında otururken kazaen atılan bir kurşun isabetile Osman B. ismin de zavallı bir muallim ölmüştü. Dün ikinci ceza mahkemesinde bu hâdise- nin davasına başlanmıştır. Maznun olarak işkembeci çırağı Hamdi ile berber Moyiz mahkemede hazır bulu nuyordu. Hamdi mevkuftu. Hamdi diyordu ki:

— Silâhı karıştırıyordum. İçinde kurşun olduğunu bilmiyordum. Mo- yiz diyor ki:

— Tabancayı Hamdiye ben verme dim. Kendisi istedi. İçinde bir kur- şun varmış. Hamdi tabancayı karış- tırırken patladı. Ve orada oturmak- ta olan muallime isabet etti.

Yapılan tahkikata nazaran berber Moyizin Hamdiye işkembe borcu var mış. O gün parayı istemek üzere Mo yizin dükkânına gelmiş.

Moyiz:

— Param yok.. Şimdi, demiş.. İs- tersen bende bir tabanca var.. Para- nın yerine bir müddet sende dursun.

Bunları söylerken tabancayı Ham- diye uzatmış.. Hamdi de almış ve ka rıştırırken batlamış.

Dün bazı şahitler dinlendi. Diğer şahitlerin celbi için talik edildi.

Dün başlandı !

Darıcada Hüseyin, aralarım- da devam edip gitmekte olan bir husumet yüzünden arkadaşların dan Alâettin, Hüsnü ve Lâtif efendilere silâh atmıştı. Gene bu meselede Cemil ve Hüsnü is- minde iki kişi de darptan maz- nun bulunuyordu.

Dün bunların muhakemesine ağır cezada başlanmıştır. Mu- hakeme safahatı Hüseynin kur- şunu katil kastile attığını gös- teriyordu. Hey'eti hâkime Hü- seynin tevkifine karar verdi ve iki jandarma celbolunarak mah- kemede tevkif edildi.

Dava şahitlenin celbi için ta- lik edildi .

Kim attı ?

Bundan bir müddet evvel Balatta, bir kahvenin önünde münakasa edilirken sabrıkalı gü- rühundan Maksut ve Kerim is- minde iki kişi, beş altı arkadaşı- nın taaruzuna maruz kalmışlar ve kavga büyüyerek silâhlar a- tılmağa başlamıştı. Bu esnada Kerimin attığı bir el silâh kah- venin karşısında bir evde pençe rede bulunmakta olan Kâniye hanıma isabet etmiş ve Kâniye ölmüştü.

Dün ağır cezada bu hâdise- nin muhakemesine başlanmıştır Maksutla Kerim maznun mevki inde bulunuyordu. Maksut, si- lâhı Kerimin attığını, kendisi- nin kabahati olmadığını söylü- yordu. Muhakeme şahitlerin celbi için diğer bir güne kaldı.

Yeni çıktı

Anafartalar kumandanı
MUSTAFA KEMAL
ile mülâkat

Renkli haritalarla

Yazan: RuşenEşref

Fiatı : 1 lira

Devlet matbaası satış şubesinde

Fikir, Mizah, Edebiyat, San'at

Milliyet

Asrın umdesi "Milliyet" tir

2 ŞUBAT 1931

İDAREHANE — Ankara caddesi No: 100 Telgraf adresi: Milliyet, İstanbul.

Telefon numaraları: İstanbul 24311 — 24312 — 24313

ABONE ÜCRETLERİ

	Türkiye için	Hariç için
3 aylığı	400 kuruş	800 kuruş
6 „	750 „	1400 „
12 „	1400 „	2700 „

Gelen evrak geri verilmez

Müddeti geçen nüshalar 10 kuruş tur. Gazete ve matbaaya ait işler için müdiriyete müracaat edilir.

Gazetemiz ilânların mes'uliyetini kabul etmez.

Bugünkü hava

Dün en fazla hararet 8 en az 4 dü. Bugün rüzgâr mütahavvil ve hava kapalı olacaktır.

370 milyon!

Ben mâliyondan değilim. Duyunu umumîye ve alel'umum borçlar meselesile de yakın uzak hiç meşgul olmadım.. Yalnız aklımın bana verdiği ölçü ile şu son günlerde ortaya atılan yanlışlık iddiasını ölçüyor ve bir türlü ciddiyetine inanamıyorum. Hele bu rakam 75 milyondan 370 milyona çıkmca artık bütün bütün aklım almıyor. Hüsnü miyet erbabına diyeceğimiz yok... Keşke biri çıksa da şu borç meselesinde bizim borçlu değil alacaklı olduğumuzu ispat etse fena mı olur?

Bu yanlışlık rakamının 75 den 370 milyona çıkarak adeta bütün borçları örtecek bir ittisa alması bana Nasrettin Hocanın şu güzel fıkrasını hatırlattı:

Hoca her gün bir takım adamlar hakkında:

—Filân zat zengindir.. 50 bin lirası var.. Falân ağanın 40 bin altını var gibi lâflar işidirmiş.... Bir gün bu zengin adamları ziyaret ederek nasıl zengin olduklarını anlamak istemişse de bu adamlar zenginliklerini itiraf etmedikleri için Hoca servetin yolunu öğrenememiş ve nihayet bunu bir sarrafa sormuş. O da Hocaya azızlik olsun diye şu fikri vermiş:

— Bizim sermayemiz falân yok! Yalnız bir çekmece bir de terazi... Sen beş kuruş getirirsin bozarız, on para alırız, öteki ufaklık getirir... On para eksiğine bütün para veririz, böylelikle zengin oluruz.

Eh, bu şekil güç değil.. Hoca da zengin olmaya karar vermiş... Derhal bir çekmece ile bir terazi tedarik ederek köşe başına oturur.. Akşehirliler Hocanın bu hareketini görünce kendisine bir azizlik yapmak isterken ve bir miras yediyi musallât ederler. Miras yedi Hocanın önüne gelir çekmeceye bir altın atar ve:

— Hoca boz bakalım şunu! der.

Hoca bu nagihânî teklif karşısında şaşırır, çünkü biçarede metelik yok ki altını bozabilsin, reddetmek te itibarını kıracak bir hareket olduğundan, eline altını alır ve evirip çevirdikten sonra:

—Oğlum! der, bu altın eksik!

— Zararı yok eksiğine boz!

— İyi amma çok eksik! Sonra ziyan edersin!

— Canım para benim değil mi? Senin nene lâzım? Zıyanı ben edeceğim! Sen boz!

Hoca bu ısarrı görünce Mirasyedinin başına musallat edildiğini derhal anlamış ve altını terazide tarttıktan sonra şu cevabı vermiş:

— Oğlum! bu altın okadar eksik ki senin bana daha on kuruş vermen lâzım!

Hata rakamı büyüye büyüye bu mertebeye varabilir mı? Acaba.

FELEK

Mektepliler müsabakası

Gazi Hz. nin İzmir nutukları

89 uncu hafta ikicliğini Darüşşafakadan 116 Arslan Tekin Bey kazanmıştır. Yazısı şudur:

89 uncu haftanın en mühim haberi, hiç şüphe yok ki, Büyük Halâskâr Gazi Hz. nin C. H. F. İzmir vilâyeti kongresini teşriflerinde irat buyurdukları çok mühim ve tarihî nutuktur.

Büyük Halâskâr, Japon Prensini kabul etmek için Ankarayı teşrifleri dolayısile bir müddet teahhüre uğrayan tetkik seyahatlerine tekrar başladılar ve ilk merhale olarak milletin şahlanmış heyecanı ve tezahüratı arasında İzmiri şereflendirdiler Reisicümhur Hz. İzmir Türkocağında içtima akteden C. H. F. vilâyet kongresini teşrif ettiler gece yarılarına kadar devam eden müzakereleri büyük bir alâka ile dinlediler. Ve bir kısım vatandaşların zihninde hâsıl olan teşevvüşleri kâmilen izale edecek, kuvvetli ve kat'i bir müeyyideye malik olan çok mühim bir nutuk irat buyurdular.

Aziz kurtarıcı, bu nutku ile Türk milletine yaşamak ve hayat cidalinde muvaffak olmak imanını telkin ettiler:

"Memleketimiz, birkaç sene değil asırlarca devam eden müterakim bir ihmal yüzünden imar edilmemiştir..

Bütün noksanlar ise birden tamamlanamaz. Çünkü zaman mefhumunu nazarı itibara almak lâzımdır.

Esasen mükemmel bir eserin ancak bir teşebbüsle vücuda gelmesi o kadar kolay değildir.

C. H. F. ve ona mensup olanlar, hiç bir zaman yapmadıkları ve yapmıyacakları şeyler hakkında efkârı umumiyeye karşı iğfalkâr bir vaitte bulunmamağı bir prensip olarak kabul etmişler.

Fırkamızın iktisat sahasında takip ettiği proğram, milletimizin tabayii ile mutabıktır.

Dünyaya mürebbilik ettiği, ziraat ve san'at öğrettiği artık tarihî bir hakikat olan Türk milletinin, bundan sonra da lâyık olduğu derecede iktisat sahasında yükseleceğine kimsenin şüphesi olmamalıdır. Fırkamızın gayesi bu hedefe bir an evvel erişebilmek için millete yol göstermek ve yardım etmektir. Biz bunu bir vicdan borcu, bir insanlık borcu biliriz....,

Büyük reisin bu tarihî sözleri, milletimizin haleti ruhiyesini ve fırkanın millet müvacehesindeki vaziyetini ve proğramının esaslı hatlarını canlı bir surette tebarüz ettirmesi itibarile çok şayanı dikkattir.

Türk milleti ne kadar bahtiyardır ki, hakikati keskin dehâsile sezen bir başa maliktir, bu seziş, istikbalin aynasıdır. Ve millet, bu aynada ileriyi şimdiden vuzuhla görüyor.

Hyal, daima hakikatten iyidir...

Sabah olunca erkenden işine giden, akşam da geç vakit dönebilen bir kızdı. Büyük bir mağazada çalışıyordu. Bu işten memnun değildi, fakat ne yapacaktı?..

Her gün başkaları için çalışıp yorulmak kolay değildi. Fakat yaşamak için bundan başka çare yoktu. Genç kızın kendi kendine bir takım tatlı hayallere daldığı zamanlar yok değildi. Meselâ kendisine oldukça zengin bir koca çıkabilirdi. Talihin böyle bir lûtfu o kadar büyük olacaktı ki...

Nihayet bir erkek çıktı. Fakat bu bir koca değil, bir âşıktı. Güzel olan bu genç kızı beğenen sever gibi görünenler az değildi. Fakat şimdiye kadar bunlardan hiç birinin beraber yaşamak teklifini kabul etmemişti. Tesadüfün şimdi karşısına çıkardığı genç adam çok samimî görünüyordu. Fazla olarak yakışıklı bir gençti. Daha fazla olarak ta zengine benzeyordu.

Bir müddet sonra aralarında ki rabıta arttı. Bu genç adamı sevdiğini anlayordu. Eğer sevmeseydi, onu da diğerleri gibi reddecekti. Fakat şimdi buna kendinde kuvvet bulamayordu.. Onun için bu genç adamı korkutmaktan şekindi. Ona kendisini almağı teklif değil, buna dair en ufak bir imada bile bulunmadı. Görülüyordu ki, karı, koca olarak değil, fakat pek çokları gibi âşık ve sevgili olarak yaşamak yolunu tutacaktı. Onun en büyük emeli, hülyası zengin bir koca değil miydi?.. Fakat karşısına zengin, yahut öyle görünen güzel bir erkek çıkmıştı.

Birlikte yaşamağa başladıktan sonra genç kız kendini çok seven bu genç erkekle samimî bir hayat sürmeğe başlamıştı. Genç erkeğin en çok bahsettiği şey, ona yakışacak elbise, mücevherat mevzuu üzerinde dolaşıyordu. Böyle bahisler açılınca ikisi de tatlı hülyalara dalar, alamıyacakları mücevheratı düşünerek acı duyarlardı. Fakat genç âşık o kadar ümitsiz değildi. Bilâkis hayalâtta daha ileri giden o oluyordu.

Meselâ kuyumcunun camekânında gördüğü yeni bir yüzük, bir kıymetli taş, daha bir çok şeyler vardı ki, bu saatlarca hülyalara mevzu teşkil ederdi. Sonra ikisi de gidip o kıymetli mücevherleri görürler, seyrederler ve sanki almış gibi sevindikleri zamanlar olurdu.

Fakat değil pek kıymetli bir mücevher, hattâ taklit bir taş bile alıp getirmiyen bu genç âşıkı için ne düşünüyordu?..

— Bana şunu alsana...

Gibi bir istekte bulunmaktan daima çekinmişti. Belki alamaz, üzülür, sonra muhabbetlerine soğukluk gelirdi. Bu endişe onu daima bundan menetti. Kendi kendine:

— Hem de, diyordu, bunu söylemeğe ne lüzum var?. Benim doğduğum günün yıl dönümü yaklaşıyor. Bunu o biliyor. Kim bilir, belki bana kendi kendine ne hazırlıyor?..

Beklenen gün geldi. Fakat görünüşte delikanlının hiç bir hazırlığı yoktu.

Lâkin bu yıl dönümünü tes'it için kendi kendilerine tertip ettikleri ziyafette masanın başına otururken kız önündeki peçetayı kaldırırken altında bir kutu buldu. Hayretle karşısındaki âşıkma bakarak:

— Bu ne?.. Burada bir mahfaza var!..

Delikanlı onun hayretini artırmak için kendisi de buna şaşmış göründü. Nihayet kız mahfazayı açıkça içinde kıymetli, fakat sık sık gidip camekânını uzun uzadıya seyrettikleri kuyumcudan alınmadığı belli olan bir yüzük buldu. Bunu beğenmemiş görünmemek için:

— Ne kadar güzel, dedi, beni hayrete düşürmek için mi bu oyunu tertip ettin?..

Erkek buna inandı. Kendinde gurur duydu. Fakat kadın yalan söylemişti.

— Keşki, diyordu, hiç olmasaydı. Benim hayalimdeki mücevherlerden o kadar uzak ki, keşki ben o muhayyel taşlarla baş başa kalaydım...

Bu hediyeden sonra o erkeği daha az sevmeğe başlamıştı..

Istanbul 4 cü İcra memurluğundan:

Tamamına on sekiz bin beşyüz lira kıymet takdir edilen Fatihte Dülgerzade mahallesi Kuyulu nabi Ilbent sokağında sabık Fatih sulh mahkemesinin oturduğu atik 1, mükerrer 1, 1, 1, 23 cedit 5, 7, 9. 11 numaralı aparumanla altındaki üç dükkân 7,3, 931 tarihine müsadif cumartesi günüöğleden sonra saat 13,5—15,5 arasında birinci artırması zapılacak ve 24-2-931 tarihinde şartnamesi divanhaneye talik olunacaktır. Fazla malûmat almak istiyenlerin 4 cü icra dairesine 930-446 dosya numarasıyle müracaatları ve alâkadarlarında yeni icra ve iflâs kanununun 119 uncü maddesine göre tevfiki hareket etmeleri lüzumiyle bilcümle müterakim vergi, vakıf, belediye borçlarının alıcıya ait olacağı ilân olunur. Müzayedeye girebilmek için yüzde yedi teminat akçesi vermek lâzımdır.

Bilmecemiz

	1	2	3	4	5	6	7	8	9	10	11
1	Ç	A	Y	■	P	A	Y	■	R	A	Y
2	A	S	A	■	A	T	A	■	O	B	A
3	Y	A	N	■	R	■	K	■	L	A	Z
4	■	■	■	■	A	■	A	■	■	■	■
5	P	A	R	A	■	S	■	T	I	P	A
6	A	T	■	■	S	A	P	■	■	I	N
7	Y	A	K	A	■	P	■	K	A	R	A
8	■	■	■	■	T	■	K	■	■	■	■
9	R	O	L	■	I	■	A	■	B	A	L
10	A	B	A	■	P	İ	R	■	A	M	A
11	Y	A	Z	■	A	N	A	■	L	A	K

bilmecemizin halledilmiş şekli

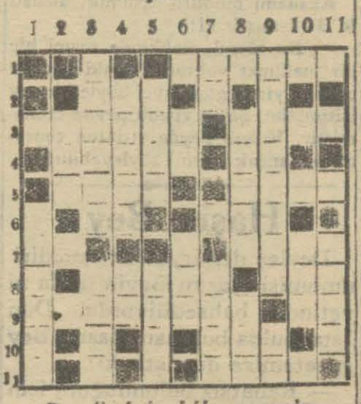

Bugünkü bilmecemiz

Soldan sağa ve yukardan aşağı

1 — Minarede yanan (6)

2 — Ona mahsus (3).

3 — Koyun beslenen yer (6) Su lamak (4).

4 — Gayei hayal (5). İsim (2).

5 — Sakal kesmek (4). Musikî yazısı (4).

6 — Kırmızı (2). Üzüm tarlası(3)

7 — Bir renk ismi (2). Şimendifer (4).

8 — Yardımlar (5),. Birinci (3).

9— Çok doğru (8). Zaman (2).

10 — Bir göz rengi (3).

11 — Bir kokulu nebat (4).

1agî -cedmbhıme r2

Matbuat cemiyetinin teşekkürü

Matbuat cemiyeti reisliğinden: Matbuat balosunun tertibindekıymetli yardımlarından istifade ettiğimiz ve balonun umumî memnuniyeti davet eden bu muvaffakıyetini alâkalarına borclu bulunduğumuz Sadiye Müştak, Madam Nemli zade Mitat, Nazire İsmail Hanımefendilerle Muzaffer, Ahmet Emin, Nazif, Haşim, Naim Cemil, Fehir, Ahmet Şükrü, Zekai, Nurullah Esat Beyfendilerin refikaları Hanımefendilerle, Sabur Sami, Şehremini muavini Hâmit. Şirketler komiseri Muzaffer, Nemli zade Mitat, Yılmaz Hilmi ve Muhlis, Sadettin Ferit, İş bankası müdiri Muammer, Bf. ler ve Baloya davetlilerimizi hiç bir bedel mukabilinde olmaksızın zarif hediyelerle izaz etmek fırsatını veren muhtelif müessesatı ticariyeye âleni olarak cemiyet namına teşekkür etmeği vecibe addederiz.

İRTİHAL

Seyrisefsin avukatı Hüsamettin Ahmet Beyin refikaları Hanımfendi müptelâ olduğu hastalıktan rehayap olamayarak rahmeti rahmana kavuşmuştur.

Cenazesi bugün saat 10 da Cihangir Sormagirde 4 numerolu hanelerinden kaldırılarak Tophane rıhtımından istmbotla Eyüpsultan'a nakil ile medfeni mahsusuna cefnedilecektir.

ŞEKERİM.... Marguerite Moreno

Saint-Granier ŞEKERİM...

ŞEKERİM.... Mona Goya

Her yerde olduğu gibi şehrimizde de çok beyenilerek, bir çok defalar oynanan " Pas sur la bouche „ ve " Ta bouche „ Fransız operetlerinden, herkesi kahkahalara gark edecek mükemmel bir operet.

Önümüzdeki çarşamba akşamı

GALA olarak MELEK Sinemasında

irae edilecektir. Yerlerinizi tutunuz. Telefon Beyoğlu 868

Önümüzdeki çarşamba akşamı

ARTİSTİK SİNEMASINDA

irae edilecek

İSYAN

sesli, sözlü ve şarkılı muazzam Fransız filminde genç bir kaptan olan ALBERT PERJEAN'ı isyan etmiş bir bahriye taifesi ile mücadelesini tasvir eden müessir sahneler göreceksiniz.

Evkalâde güzelliği ile

LUPE VELEZ

Tüyleri yaldızlı bir mıntakai harre kuşu gibi aşıkını çıldırtmak için önünden kaçıp uçuyor..

İşte; pek yakında

OPEA SİNEMASININ

iraesine başlayacağı

HATTI ÜSTÜVA GÜNEŞİ ALTINDA

sesli ve şarkılı muazzam filminden bir sahne

Bu akşam

ELHAMRA Sineması

Fevkalâde galı ve her noktai nazardan muhteşem ve sonderece asri bir film olan

AMERİKALI BAKİRELER

şaheserinde onların zevk ve sefahetleri... Günahları... Zerafetleri... Samimî hayatlarını gösterecektir.

Hey'eti temsiliyesi başında:

JOAN GRAWFOD... ANİTA PAGE... ROD LA ROQUE

Bugün yalnız matinelerde bermutat tenzilâtlı fiatlar

DEFİNE ARARKEN ve EBEDİ SERSERİ

Metro - GOLDWYN Mayer filmidir

Billie Dove

Aşk ölmez

CİCİ MARKİZ

COLLEEN MOOR

Pek yakında

MAXİM

5 Şubat perşembe

Büyük suvare dansan

Yeni numerolar kotiyonlar, sü prizler.

Sofraları tutunu

Telefon : Beyoğlu : 2633

Mahkemei asliye ikinci ticaret dairesi riyasetinden:

8 mart 929 tarihinde mahkemece ilânı iflâsına karar verilmiş olan İbrahim zade Lütfü Beyle İbrahim zade Lütfü ve Kemal Nasi şirketinin iflâs kararının refine 19-1-931 tarihinde karar verildiği ilân olunur.

pertevniyal Vakfından:

Şişlide İzzet Paşa sokağında lide apartımanının 1, 2, 5, 8, 12 daireleri kiraya verilmek üzre yi gün müddetle müzayedeye konmuştur. Taliplerin müzayede g olarak tayin edilen şubatın 24 ü salı günü saat onbeşe kadar İstan Evkaf müdüriyetinde Pertevn Vakfı idaresine veya idare encü nine müracaat eylemeleri.

Milliyetin edebî romanı: 101

Etem İZZET

— Çocuklarımdan ayrılayım...

— Ne istersen onu yapayım...

Derken, ne söylediğini ya bilmeyor, ya işitmeyordu. Bir insanın, böyle bir insanın bu kadar alçalabileceğini, bu dereceye kadar düşebileceğini hiç düşünmemiştim. Ben, sadece:

— Hiyanet...

Deye tavsif edilen bir cürmü, hesabı verilemez bir vebal bilirken eloğlu karısına yalnız bi la kesmek beni tamamile avutmuş olmayacak; Nüsretin kollarım arasından çekilip gönderilişini bana unutturmayacak. Ben onu daha alçalmış, yüzündeki bütün maskesi düşmş olarak görmeyi tercih ettim. Ve.. gene kendime karşı da olsa bir defa daha isbat etmek istedim ki, fazilet izafî değil, şe'nî bir varlıktır. Böyle insanların yüzlerindeki sahte örtüyü tırnaklı bir elle çekip almak ve altında ki cılk suratı meydana çıkarıp:

— İşte efendiler!..

Demek her halde çok tatlı, çok doyulmaz, vahşî ve ihtiras lı bir zevk!. Bunun içindir ki ona:

— Düşüneceğim...

Dedim ve .. Gene son sözü mü söylememiş oldum. O da,

— Karımı boşayayım...

— Çocuklarımı bırakayım!...

Demek, bunu ısrarla söylemek, inanarak söylemek, inandırmak üzere söylemek için insanda nasıl bir ruh, nasıl bir vicdan, ne müteredd bir seciye olmalıdır?..

İnsan, yaşadıkça çok şey görüyor!.

İsterdim ki, onu bu saniyeler de bir salaş palyaçosu kadar maskara edeyim; hiyanetini, Bey bu adam mı olmalıydı?.

* * *

— Bülbülün çektiği dili belâsıdır..

Derler, Hayati Beyin çekeceği de galiba kendi aptallığının belâsı olacak.

* * *

Ona, kim dediki,

—Nusretin kuyusunu kaz!..

Ona, kim öğretti ki:

— Dahiliye Nazırını bu işe alet et..

Ona, kim söyledi ki:

— Daha senin bile tanıyamadığın kadına üstelik bir de senden çok haşarı, çok pişkin olan arkadaşını tanıt!

Biçare adam Nasreddin Hoca hikâyelerini bile hiç dinlemeniş olacak.Birinsan bindiği dalı ancak bu kadar körü körüne keser. Benimle yaşamak için bü ki, bu doğrudan doğruya kendisinin ortaya çıkardığı bir ortak!.. Ben Rıdvan Beyi nereden tanırdım, onun Dahiliye Nazırı olduğunu nereden bilirdim, onun da dört tarafımı çevreleyen hayranlarım, yahut da perestişkârlarım arasına karışacağını nereden aklıma getirirdim. Maşallah, o beyim de adam akıllı sıraya katıldı. O gecenin sabahından beri telefonu elinden bırakmıyor. hem de büyük bir cerbeze ve pişkinlikle.

— Nasılsınız?

— Ne yapıyorsunuz?...

— Bütün gün sizi düşünüyorum!..

— Karşıma çıkan ilk ideal kadın siz oldunuz. Sizi seviyorum, size tapınıyorum...

Deye, hergün yarım saat telefon ediyor. Bugün de:

— Pekey.. Kabul ediyorum..

Dedim. Müthiş sevindi.

— O halde, yarın akşam sizi evden alacağım...

Dedi. Hiç sormadım bile:

— Kim var?..

— Kiminle yemek yiyeceğiz?..

— Nereden yiyeceğiz?..

— Nereye gideceğiz?..

Bu, tam kayıtsız ve puslasız:

— Pekey...

Deyiş oldu. Bakalım ne çıkacak?..

Gene her şeyde ve.. Her yerde olduğu gibi buna da içten gelme bir:

— Adam sende!...

* * *

— Dalavere..

Deyince, bunu alelâde, düşkün bir tipin itiyadı sanmak ..

— Om dafer..

— Aferist!..

Deye tanılanların ne yü ne payelerine erişilmez dal reciler olduklarını öğren Hele, Şeyh zade Mitatın lardan biri olabileceğini hiç lıma getirmezdim.

Meğer, o da mükemmel, tip bir dalavereci imiş. F ne oluyor?.

Mitata:

— Beyefe.

— Büyük sermaye sahib

— Madenci...

— Tam iş adamı...

Deniyor, sonra beri de el parasını çıkarmak için did filân Efendiye:

— Vay dalavereci vay!..

— Maskara herif..

— Gene „.....„i kafese mus!

Divanıharb kararnamesinin metni

İdam ve hapis cezalarına çarpılan mahkûmların cürümleri birer birer teşrih ediliyor

MENEMEN, 1 A.A. — Müddeiumumiliğin iddianamesi ve evsafı dava serapa okunduktan sonra icabı tezekkür olundukta Türkiye Cümhuriyeti teşkilâtı Esasiye Kanununu tagyire cebren teşebbüs ettikleri ve bunlara müzaherette bulundukları ve mehti Mehmedin mehtilik için harekete geçtiğini bildikleri halde zamanında hükûmete haber vermedikleri ve tekkelerin seddinden sonra ayini tarikat icra ettikleri iddiasile maznunulaleyhim Erbilli Şeyh Esat, Şeyh Esadın oğlu Mehmet Ai, Lâz İbrahim, Mustafa, Süleyman, manifaturacı Osman, Ali oğlu Hasan, Nalıncı Mustafa oğlu Hasan, Mehmet Emin, Çakır Ramazan, kahveci çırağı Mustafa terzi Talât, tütüncü Hüseyin, tatlıcı Hüseyin, eskiçi Hüseyin Ali, Keçiliköylü Himmet oğlu Süleyman, Şeyh Hakkı, Hafız Cemal, Hoca İlyas, hoca Hilmi, Ali paşa zade Ragıp, Lâz Mehmet Ali hoca Şeyh Hafız Ahmet, Şeyh Ahmet, muhtar Kâhya Ahmet oğlu İsmail, Bozalandan hoca Mustafa, Hacı İsmail, İsmail oğlu Hüseyin, Görüceli Abdulkerim, Menemenden Ramiz, Çıtaklı Süleyman, arabacı Hüseyin, Ali oğlu Acem Haydar, Mehmet oğlu Çingene Ali, Ömer oğlu Harputlu Mehmet, Haim oğlu Jozef, Şimbilli Mehmet Ali, Mazlûm oğlu gözbuklu Mehmet Ali, kunduracı Kâmil, Hoca Saffet, Menemenli Rasim, Menemenli Abbas İbrahim oğlu İsmail, İdris oğlu Mustafa, Süleyman oğlu Mustafa, Mehmet oğlu Abdurrahman, Mehmet oğlu Mehmet, fırıncı Ahmet, Mehmet Emin, Annesi Hasbiye, hemişrleri Halide, Fatma, karısı Emine, Simsar kâtibi Mustafa, Posta sürücüsü Ahmet, Osman karısı Rukiye, çoban Ali, Lülü Mehmet oğlu Ali, Bozalanlı muhtarı Mustafa, âza Mustafa zade İsmail, keçeci Hüseyin oğlu Süleyman, Aza İbrahim, Aza Mustafa İsmail, keçeci Hüseyin, Hacı Hasan, Takcı İbrahim oğlu Etem. Hoca Hasanın Hüseyin, Ramazan oğlu Bekir, Şerif oğlu Eyip, Osman oğlu Hasan, Ahmet oğlu Mehmet, Hüseyin oğlu İbrahim, Kurabiyeci Hasan, Hüseyin oğlu Mehmet, Hacı Ali oğlu Mustafa, Lûtfullah oğlu Halil, Şaban oğlu Mehmet, Horozköyünden İbrahim, Mustafa oğlu Sadi, Abidin oğlu Tahsin, Zen oğlu Hasan, Çolha Mehmet çavuş, Horozköyünden Sadettin oğlu Nurettin, Arslan oğlu Şaban, Sultaniyeden Ömer oğlu Ahmet, Musa oğlu Halil, Necip oğlu Mevlut, Ragıp oğlu Osman, Mümtaz oğlu Haşim, Alikoç, Hüseyin oğlu Ahmet, Yakup Ali, Salâhattin oğlu Naşit, Rahmanlıdan Ali Osman, Horozköyünden Mustafa Yasin oğlu Osman, Menemenli Raşit oğlu İbrahim, Bozalandan Fatma, Paşaköyünden Simavli Osman, bakkal Mazlûm oğlu Ali, Kerim oğlu İbrahim, İbrahim oğlu İsmail, müezzin berber Ahmet, Ahmet oğlu Halil, saatçı Hüseyin Mazlûm, Mustafa oğlu Mehmet, Manisalı tütüncü Hasan haklarında âlenen icra kılınan muhakeme neticesinde maznunlardan Nalıncı Hasan, Emrullah oğlu Mehmet Giritli küçük Hasan, çoban Ramazan, kahveci çırağı Mustafa, terzi Talât, topçu Hüseyin, tatlıcı Mustafa Hüseyin, eskici Hüseyin Ali, Keçeliköylü Himmet oğlu Süleyman nam şahısların Menemen hâdisesinde tarihi vukuu olan 20-12-930 tarihine tekaddüm eden günlerde çırak Mustafanın kahvehanesinde ve tatlıcı Hüseyin'in hanesinde müteaddit içtimalar yapılarak mehdîlik ilânı suretile Türkiye Cümhuriyeti teşkilâtı Esasiye Kanununu tağyire cebren teşebbüs için müzakereler icra ve kararlar ittihaz eyledikleri ve bunlardan Ali oğlu Hasan, Nalıncı Hasan, Mehmet Emin, çakır Ramazan, diğer maktül üç arkadaşlarile birlikte harekete egçerek Menemen hâdisesini meydana getirdikleri bunlardan Ali oğlu Hasan, Nalıncı Hasan, Mehmet Eminin vak'anın sureti cereyanını hikâye sadadindeki ihbaratı ve diğer maznunların bu ihbaratı kısmen müeyyit ifadatı delâletlerile sabit olmasma ve Paşaköyünden Kâhya Ahmet oğlu İsmailin mehdîlik iddiasile harekete geçenleri evinde misafir etmek suretile fiile iştirak eylediği, Mehmet Emin, küçük Hasan ve Nalıncı Hasanın ifadelerinden tezahür etmesine ve Bozalandan Koca Mustafa, Hacı İsmail, Hacı İsmail oğlu Hüseyin, Görüceli Abdulkerimin mehdîlik davasile meydana çıkan derviş Mehmet ve rüfekasının köylerine vürutlarında istikbal ve ikametlerine müstakil bir ev tahsis ettikleri ve köyde kaldıkları 15 gün içinde kendilerini iaşe eyledikleri ve mehdînin emri üzerine sakin bir ev olmak üzere intihap olunan kır mahallind kulübe inşa eyledikleri ve burada merkumları iaşe ettikleri ve bu suretle merkumların mehdîlik behanesile teşkilâtı Esasiye Kanununu tağyire cebren teşebbüs etmek fiiline iştirak ettiklerine ve Cumaibalâli Ramizin asilere Menemene duhûlünü müteakip kendilerine rehberlik ederek mahallâtı birlikte dolaştığı ve bu suretle altı asinin teşkilâtı Esasiye Kanununu cebren ilgayateşebbüsfiiline iştirak eylediğine veÇıtaklı Mola Süleymanın altı asinin Menemende icrayı faaliyet ettikleri sırada daima yanlarında bulunmak hattâ bir aralık asilerin reisi mehdî Mehmede sigara ikram etmek ve arabacı Hüseyinin isimleri malûm asileri belediye meydanına bayrakları dikmek için lâzım gelen çukuru kazmak ve Çingene Ali, Harputlu Mehmet, Jozef, Şimbilli Ali, mehdî ve arkadaşları belediye meydanında zikirle meşgul eldukları sırada yanlarına gelen jandarma yüzbaşı Fahri Efendinin asilerin reisile konusup ayrılmasını zabıta âmirinin ricata mecbur kaldığı şeklinde kabul ederek bu hareketi alkışlamaları ve Arnavut Kâmilin Kubilây Beyin şehadetini müteakip başını direğe bağlamak için ip verdiği ve Kerim oğlu İbrahimin asilerin tedibi için mahalli vak'aya asker geldiği esnada kaçmak isteyen halka hitaben bunlar evliyadır, kurşun işlemez demek ve Selim oğlu Abbasın asilerin belediye meydanında icrayı habaset ettikleri sırada mehdî Mehmedin silâh atmasını Şeyh Esat, oğlu Mehmet Ali, Lâz İbrahim, mutaf Süleyman, Manifaturacı Osmanın nakşilik teşkilâtını neşir ve tamim için faaliyete geçerek halifelik, müritlik namı altında hafî bir teşkilât yaparak bir çok kimseleri bu teşkilâta ithal ederek faaliyet hududunu tevsi ve mehdinin arkadaşlarından nalıncı Hasanı tarikatlerine intisap ettirdikleri ve merkumu Menemen hâdisesinden 15 gün evvel Şeyh Esadın evine celp ve orada 13 gün alıyodukları ve merkuma dervişlik hakkında telkinatta bulundukları ve bu suretle mehdîyi ve arkadaşlarını nalıncı Hasan vasıtasile teşkilâtı esasiye kanununun cebren tagyire azmettikleri ve Manisadan şeyh Ahmedin mehdî Mehmet ve Mehmet Emini mehdiliğe teşvik ve hattâ mehdiye mehdîlik hareketinde muavenetini esirgemeyeceğini beyan etmek ve şeyh Ahmet Muhtarın nakşî tarikina intisap ettirdiği ve yedine kendi imzasını muhtevi muska vererek ve mehdilik hakkında merkuma telkinatı müteamadiyen bulunmak suretile Mehdi, keza teşkilâtı esasiye kanununu tagyire teşebbüs ettirmek fiiline azmettidiği ve Manisada mukim Giritli İbrahim oğlu İsmailin asilere silâh ve mühimmat tedarik ve ita eylediği ve kendilerile beraber gitmeğe talip olmasına binaen bunlardan nalıncı Hasan, Giritli Ali oğlu Osman, Emrullah oğlu Mehmet Emin, Çoban Ramazan, Tatlıcı Hüseyin, kahveci Mustafa, terzi Talât, topçu Hüseyin. eskici Hüseyin Ali, Keçeliden Süleyman çavuş, kâhya İsmail, Koca Mustafa, Hacı İsmail, hacı İsmail oğlu Hüseyin, Abdülkerim, Ramiz, molla Süleyman, Yahya oğlu Hüseyin, Çingene Ali, Harputlu Mehmet, Jozef, Şimbilli Ali, Osman oğlu Mehmet, Arnavut Kâmil, Abbas, Kerim oğlu İbrahim, Giritli İbrahim oğlu İsmail Türk ceza kanununun 64 üncü maddesi delâletie 146 mcı maddesinin birinci fıkrasına ve Lâz İbrahim, Mutaf Süeyman, Hüseyin oğlu Osman, Hafız Cemal, Tabur imamı İlyas, hacı Ali, Paşazade Ragıp, şeyh hafız Ahmet, şeyh Ahmet Muhtar, Mehmet Ali hoca, şeyh Esat ve oğlu Mehmet Alinin 64 üncü maddenin üçüncü fıkrası delâletile 146 mcı maddenin birinci fıkrasına tevfikan idamlarına, ancak Ali oğlu Hasanın fiilin ikai esnasında 15 yaşını bitirerek 18 yaşını ikmal eylemediği anlaşıldığından 55 inci maddenin birinci fıkrasına tevfikan hakımdaki idam cezasına mukabil 15 sene ağır hapis cezasile tecziyesine ve nalıncı Hasanın cürüm işlediği sırada 18 yaşını bitirip 21 yaşını itmam eylemediği anlaşılmakla 65 inci maddenin İşkrayş mahsusuna binaen hakkındaki idam cezasına bedel 24 sene ağır hapis cezasile tecziyesine ve çakır Ramazanın kezalik 21 yaşını ikmal eylemediği için idam cezasına bedel 66 inci maddenin fıkrayı mahsusuna tevfikan 24 sene ağır cezaya mahkûmiyetine ve Mehmet ve İzmirde mukim Rizeli hoca Mehmet Ali ve şeyh Esadın cürüm vukuu zamanında 65 yaşını bitirmiş olduklarları anlaşıldığından haklarındaki idam cezasının 66 yaşını bitmiş olduklarları anlaşıldığından haklarındaki idam cezasının 66 mcı maddenin fıkrayı mahsusası hükmünce 24 sene hapis cezasile tecziyelerine, Süleyman oğlu Murat, Mustafa, Kara Ahmet oğlu Ali, Hasan oğlu Ayan Mehmet, Paşaköyünden Mehmet oğlu Abdurrahman, hoca Hüseyin, Ramazan oğlu Bekir, Şerif Ahmet oğlu Eyüp, Bozalanlı, Hasan, Muhtar Mustafa, aza Mehmet oğlu İsmail, aza Mehmet oğlu İbrahim, aza Halil oğlu Hasan, bekçi Ahmet Hüseyinin ceza kanunun 151 inci maddesinin birinci fıkrasına tevfikan birer sene müddetle hapiselerine ve Horosköyünden Naşit Ali, Alikoç, Hasan oğlu Ahmet, Nedim oğlu Mevlût, Ragıp oğlu Osman, Mümtaz oğlu Rasimin 56 mcı maddenin fıkrayı mahsusası veçhile altıda birinin bittenzil 12 sene altı ay hapsine ve Manisadan şeyh Hilmi Horosköyünden Ahmet oğlu İbrahim Mustafa oğlu Sadi, Zeno oğlu Hasan, Şaban Müslim oğlu Halit, İbrahim oğlu Mustafa, Abidin oğlu Tahsin Osman 677 numaralı kanunun birinci maddesine tevfikan birer sene hapislerine ve Rahmanlı köyünden Ali Osmanın ayni ef'ali irtikâpla fazla olarak daha faal bulunması sebebile şiddet addile ayni madde ahkâmına tevfikan üç sene hapsine karar verilmiştir

Şehir meclisi

(Devamı beşinci sahifede)

fazla hizmeti olanlar hakkında karar ittihazı bütçe encümenine havale olundu. Belediye memurlarından askere alınanlar hakkında yapılacak muamelenin tayini de bütçe ecnümenine bırakıldı. Bunu müteakip 929 senesi hesabı kat'î raporunun müzakeresine geçilecekti. Fakat rapor azaya yeni tevzi edildiği için gelecek içtimaa bırakıldı. Celse on dakika tatil edildi .

Ikinci celse

İkinci celse açıldığı zaman takdiri icar komisyonlarile müzayede ve münakasa komisyonlarına şehir meclisinden intihabı icap eden âzanın intihabı yapıldı.

MUAMMER B.inBEYANATI

Müteakiben İş bankası İstanbul şubesi müdürü Muammer B. söz aldı.

— İki devre arasında belediye kanununu biraz okudum. 151 inci madde, belediye meclisile meclisi vilâyetin vazife ve salâhiyetlerini umumî meclise vermiştir. Şu itibarla İstanbul şehrinin gerek beledî, gerek idarî vazifeleri içinde bulunduğumuz bu meclisin mes'uliyeti tahtındadır. Şehrin işleri iyi gitmiyor sa biz mes'ulüz. Gene belediye kanununun 70 inci maddesi "Her içtima devresinin bidayetinde bütçe, imar ve saireye müteallik bir senelik mesai programı âzaya verilir." Deyor.

Geçen devrede ne yaptık. Öyle hatırlıyorum ki geçen devrede işimizin en çok kısmını bütçe teşkil etti. Bütçe, şehrin varidat ve masrafını gösteren bir tablodur. Bendeniz de bütçe encümeni âzasındanım. İtiraf edeyim ki sarih olarak varidatın neden ibaret olduğunu masrafın nerelere tahsis edildiğini bilmiyorum. Programsız yürümek çok tehlikelidir. Bütün hatalarımızı, kusurlarımızı olduğu gibi görürsek tedavisi kolaydır. Tedavi edemiyorsak doktorunu getirmek lâzımdır. Memurlarımız acaba günde kaç saat çalışıyor. Bugünkü kadromuz çok geniştir .Bu işleri mevcut kadronun yetine geçerse daha iyi netice Bununla, bu teşkilâtın yüzde ellisi hemen çıkarılsın demek istemiyorum. Mesai saati ne kadarsa o tesbit edilir, yüzde elli bu zaman zarfmda bihakkin çalışır, diğer yüzde elli de kontrol vaziyetime geçerse daha iyi netice alınır zannediyorum. Geçenlerde koridorda, makamı vilâyet; "Bütçe şu kadardır. Onun da bu kadarı tefrik edildikten sonra elimizde bu kadar kalıyor. "Diyorlardı. O kadar da kalsa bunu en mübrem yerlere sarfetmek vazifemizdir. Yapamamak programsızlıktandır. Programsız hareket edilirse mesaimizdenbir semere elde edilemeyeceğine kaniim. Bir şey söylendiği vakit tahsisattan bahsediliyor. Parasız da yapılacak işler vardır. Geçenlerde bankada saatleri düzeltteceklerdi. Hangi saatle düzeltelim dediler. Hakikaten saatler biribirine uymaz. Doğru bir saat yoktur. Bunu temin için de mi tahsisat lâzım?."

SADETTİN FERİT BEYİN CEVABI

Dedi, ve bir programın kat'iyetle vucübunu tekrar etti. Sadeddin Ferit B. buna cevap verdi.

— Muammer Bf. mes'uliyeti vicdaniyeden teberri edecek vaziyeti teklif ediyorlar. Bunların hepsi bütçenin müzakeresi sırasında mevzuu teşkil edecek şeylerdir. Bahis buyurdukları ihtiyacatın cümlesi müsellem ve tahakkuku da gayei emelimizdir. Bugün ayrıca karar ittihazına sebep olacak bir şey oyktur." Dedi .

Tevfik Salim Paşa, bu mevzu üzerine müzakere açılıp açılmayacağını sordu.Nazmi Nuri B. açılması fikrinde bulundu. Sadeddin Ferim B. ortada muayyen bir madde olmadığmı tekrar etti. Mehmet Ali B. de; müzakere açılabilmek için bir sual takriri vermek lâzım olduğunu, bu takdirde makamında huzurile münakaşa edilebileceğini söyledi.

MÜZAKERE AÇILMALI MI

Cevdet Kerim B.:

— Makamın gelecek sene bütçesini tanzim ile meşgul olduğu şu sırada hey'eti umumiye de fikrini bildirmek isteoyr zannındayım .Bu da çok muvafıktır." Mütaleasında bulundu. Muammer B.:

— Cevdet Kerim B. çok esaslı bir noktaya temas buyurdular. Maruzatın hakikaten sırf bu hedefe gitmekti. .

Müzakere açılması için takrir vermek icap ediyorsa bunu da vereyim." Cevabını verdi.

Salah Cimcuz B. de, meclislerde karara iktiran edecek şeylerin muayyen meseleler olduğunu, bununise bir tezahürden ibaret bulunduğunu söyledi.

CUMARTESİ GÜNÜ

Sadeddin Ferit B.:

— "Bütçe kül halinde tabedilmiştir. Muhasebeci B. de buradadır. Makam namına izahat versin,, dedi. Muhasebe müdürü Nuri Bey:

—Makam bu temenniyata samimiyetle sarılmış, bütçeyi ona göre tanzim ederek encümene vermiştir." Dedi.

Müzakereye Cumartesi günü devam edilmek üzre celseye nihayet verildi.

TEŞEKKÜR

Hemşiremin vefatı münasebetile lütfen gerek cenaze merasiminde hazır ve gerek telgraf ve mektupla taziyede bulunmak suretile kederlerimize iştirak eden muhterem dostlarımıza derin teşekkürlerimi takdim ederim. Gazi Evrenos Zade MEHMET VASF

İstanbul ikinci ticaret mahkemesinden:

Zavetyarı Efendi ile Mişel ve İmanuel Zelliç Ef. ler beynindeki ihtilâftan dolayı 24 temmuz 929 tarihli senetle terhin edilen Hügo Koch Litograf makinesi Beyoğlu Yüksek kaldırım Şahkulu coddesinde Rum mektebi çıkmaz sokağındaki 524 numerolu matbaada satılacağından talip olanların 7-2-931 cumartesi günü saat 10 da mezkûr mahalde hazır bulunmaları ilân olunur.

Evinizi daha iyi tenvir suretile güzelleştiriniz!

Odalarınız ziyaya mustagrek olmalıdır. İyi bir ziya kalplere inşirah, sinirlere kuvvet verir, her odada iyi ziyanın bulunması rahatlık ve sıhhat temin eder.

Fçibruzlu OSRAM LAMBALARI daha iyi ziya verir

Elektrik ziyası ucuz olduğundan ziyada tasarruf doğru değildir.

Devredilecek ihtira beratı

" Şişe kaplarındakı islâhat „ hakkındaki icat için Sinai müdüriyeti umumiyesinden istihsal edilmiş olan 28 kânunsani 1929 tarih ve 768 numerolu ihtira beratı hakkında bu kere başkasına ferağ ve yahut icara verileceğinden mezkûr ihtirayı satın almak veya isticar etmek arzusunda bulunan zevatın İstanbul Yeni postahane arkasında Aşır efendi kütaphanesi caddesinde Türkiye Han No 18-22 de mukim vekili H. W. İSTOK efendiye müracaat eylemeleri.

Cereyan inkıtaı

Evvelki akşam saat 17,40 da Silihdarağa fabrikasında kazanları tağdiye eden tulumbalarda hasıl olan arızadan dolayı mahdut bazı mahallerde elektirik cereyanı inkıtaa uğramıştır. Bu inkıta 15 dakika ilâ bir saat kadar devam etmişdir.

Elektirik şirketi esbabı mücbire tahtında vaki olan bu inkıtadan dolayı müşterilerine arzı itizar eder.

Acele satılık kâgir bina

Üsküdarda Toptaşı caddesinde At pazarında dört katlı. altında bir dükkânı havi kâgir bina tuğlası bahasına satılıktır. Karşısındaki sarraf İsmail Efendiye müracaat.

İstanbul ikinci icra memurluğundan:

Bir borçtan dolayı mahcuz ve furuhtu mukarrer bulunan Erinan marka ve Arinisman fotoğraf makinası ve kendisine mahsus ampul ve prizleri F. 20 vesaire 5-2-931 tarihine müsadif perşembe güüü saat 14 de Çarşı bedesteninde bilmüzayede satılacağından talip olanlar gün ve saati mezkûrda mahallinde hazır bulunmaları ilân olunur.

İstanbul dördüncü icra memurluğundan:

Cemil beyin müteveffa Ali Rıza efendi varisi saadet hanımdaki alacağının temini istifası zımnında vefaen mefruğ bulunan Bakırköyünde Topkapı ve silivri haricinde kâin 2 mükerrer No.lu arazinin kırk dönüm itibarile dört hissede üç hissesi otuz gün müddetle ihalei evveliyye müzayedesine vazedilmiştir.

Mezkûr tarlanın hududu şarkan Kostaki zevcesi Eleni bahçesi ve ve bazan Polkensi tarlası ve garben bazen Davutpaşa tariki ve bazen Mithat paşa tarlası şimalen çırpıcı çayırı cenuben Yanko tarlasıile mahduttur.

Mezkûr arazi kısmen me[illegible] ve kısmen gayri mezru olup dahilinde sakız dolaplı bir bostan kuyusu mevcuttur.

Derununda bir mekân mahalli varsa da yalnız etrafının dıvar ve temelleri mevcut olup bir miktar da taş vardır mezkûr arazinin kıymeti tahminen beher dönüm kırk lira olup talip olanlar kıymeti muhamminenin hisseye muslp miktarının yüzde onu nispetinde pey akçasını alarak 928-2112 dosya No. ya saat 14 den 16 ya kadar 7-3-931 tarihinde İstanbul dördüncü icra memurluğuna bizzat ve ya bilvekâle müracaat eylemeleri ilân olunur.

Devredilecek ihtira beratı

"Haritaların imalindeki islâhata ait bir usul„ hakkındaki icat için Sinai müdüriyeti umumiyesinden istihsal edilmiş olan 3 şubat 1925 tarihve248-527 numerolu ihtiraberatı hakkında bu kere başkasına ferağ ve yahut icara verileceğinden mezkûr ihtirayı satın almak veyahut isticar etmek arzusunda bulunan zevatın Istanbul Yeni postahane arkasında Aşır Efendi kütüphanesi caddesinde Türkiye Han No. 18-22 de mukim vekili H W. ISTOK Efendiye müracaat eylemeleri.

İLÂN

Interkontinental namına 2 adet Graham otomobilleri için depozit olarak İstanbul Gümrüğüne vermiş olduğumuz 1750 liranın 192, 118 numaralı, 28 kânunusani 1931 tarihli MAKPUZU zayi olduğundan yenisini çıkaracağımızdan işbu zayi makpuzun hükmü olmadığı ilân olunur.

Tamirat münakasası

Âli Ticaret mektebi mübayaat komisyonundan:

Mektebin orta ve üst kat koridorlarının tamiri 2 şubat 931 tarihinde ve saat 14,5 ta ihalesi icra kılınmak üzre kapalı zarf usulile münakasaya vazolunmuştur. Talip olanların yevmi ihaleden evvel depozito akçalarını İstanbul Defterdarlığı binasında müessesatı iktısadiye muhasebeciliğine tevdi edilerek alacakları makbuzla yevmi mezkûrda saat 14,5 ta mektepte müteşekkil komisyona gelmeleri. Şartnameyi görmek üzre taliplerin her gün mektep idaresine müracaat edebilirler.

Istanbul Vilâyetinden:

Bedeli keşfi 10872 lira 65 kuruş olup Elâziz vilâyeti idarei hususiyesi namına irat olarak Elâziz'de yaptırılacak binanın bir kısım inşaatı 13-1-931 tarihinden 14-3-931 cumartesi günü saat 4 te kadar iki ay müddetle ve kapalı zarf usulile münakasaya konulmuştur. İnşaya talip olanların olpaptaki şartname ve keşifname ve krokiyi görmek üzre vilâyet mektubî kalemine müracaat eylemeleri ilân olunur.

Eczane, ecza depolarile koyun sahiplerine

Koyun ve keçilerin kelebek hastalığı için hükûmet tarafından imal ettirilen Distefajın hayvan sahiplerine, ecza depolarına ve eczanelere ucuz olarak satılmaktadır. On koyun için beher kutusu 75 kuruştur. Selimiyede Yüksek Baytar mektebinde Distofajin imalâthanesine müracaatları.

İstanbul belediyesi ilânları

Eminönü Belediye şube müdürlüğünden: Şerefiye caddesinde İstanbul belediyesi karşısında hedmedilen duvardan çıkan ve bir kısmı mahalli mezkûrda ve bir kısmı dairede mevcut olan tuğlalara verilen bedel haddi kifayede görülemediğinden bunları satın almak isteyenlerin yevmi ihale olan 3-2-931 salı günü saat 14 de daire encümeninde hazır bulunmaları ilân olunur.

* * *

İstanbul belediyesinden: Beher metro murabbaına 80 kuruş kıymet takdir olunan Fatih yangın yerinde Molla gürani mahallesinde 3üncü sokakda 5135, 5093, 5092, 5139 harita numaralı arsalar arasında 73. 52 metro murabbaı arsaya ihale gününde talip çıkmadığından ihale müddeti 9-2-931 pazartesi gününe temdit edilmiştir. Taliplerin şartnameyi görmek için her gün levazım müdürlüğünüe, müzayedeye girmek için 5 lira teminat akçelerile mezkûr günde saat 15 e kadar encümeni daimiye müracaatları.

* * *

Fatih belediye şubesi müdürlüğünden: Hırkaişerif de Akşemsettin mahallesinde Yamak sokağında 52 ve 54 No. lu haneler tehlikeli olup mutasarrıfının ikametgâhları bulunamamış olduğundan ebniye kanunun 48 maddesi mucibince 15 gün zarfında izalei mahzur edilmediği takdirde hükmü kanunun belediyece ifa edileceği tebligat mamına kaim olmak üzre ilân olunur.

* * *

Fatih belediyesi şube müdürlüğünden: Eyüpte Tahta minare camisi çıkmazında 8 No. lu arsanın cephe duvarı harap ve maili inhidam olduğundan ebniye kanunun 48 nci maddesi fıkrai ahiresine tevfikan 48saat zarfında izalei mahzur edilmediği takdirde dairece hedim olunacağı sahibi meçhul bulunmasından tebligat makamına kaim olmak üzre ilân olunur.

Zatıma ait olan askeri tezkerem ile nufus tezkeremi zayi eyledim-Getiren memnun edilecektir.

Adres: Tahta kalede kunduracılar sokağında 101 No. dükkânda kunduracı Cor[illegible]

SEYRİSEFAİN

Merkez acentası: Galata küprü Başı B. 2362 Şube Acentesi: Sirkeci Mühürdar zade hanı I. 2740

Pire - Iskenderiye postası

(İzmir) vapuru 3 Şubat Salı saat 10 da Galata rıhtımından kalkarak çarşamba sabahı İzmir'e perşembe Pire'ye cumartesi sabahı İskenderiye'ye varacaktır. İskenderiye'den Pazartesi 15te kalkacak Çarşamba Pire'yede uğrayarak Perşembe İstanbul'a gelecektir.

Ayvalık sür'at postası

(Mersin) vapuru 3 Şubat salı günü 17 de Sirkeciden Gelibolu Çanakkale Küçükkuyu, Edremit, Burhaniye, Ayvalığ'a kalkacak, dönüşte Altınoluğa da uğrayacaktır.

Yelkenci vapurları Karadeniz postası

VATAN vapuru 4 Şubat ÇARŞAMBA günü akşamı 18 de Sirkeci rıhtımından hareketle (Zonguldak, İnebolu, Samsun, Ordu, Giresun, Trabzon, Sürmene ve Rize) iskelelerine azimet ve avdet edecektir.

Tafsilât için Sirkecide Yelkenci hanında kâin acentesine müracaat Tel. İstanbul 1515

Istanbul Birinci İflâs memurluğundan:

Müflis Zarmayr Hamamciyan Efendiye ait olup, paraya çevrilmesine karar verilen Pangaltıda Bekçi sokağında 13 No. natemam apartımandaki kerestelere, birinci artırmada 300 lira ve Galatada Cenerali hanında No. 4 odada mevcut maasandalye yazıhaneye ve resim masasına 13 lira fiat verilmiş olduğundan, ikinci artırmaya vaz'ı tahtı karara alınmağla kerestelerin 3-2-931 Salı günü saat 10,30 da mahallinde ve yazıhane ile masanın ayni tarihte saat 13 te yine mahallinde ikinci artırmaları icra kılınacağından, talip olanların mahalli mezkûrde hazır bulunacak memuruna müracaatları ilân olunur.

ZAYİ

1251 numaralı abacı cüzdanımı kayip ettim, yenisini çıkaracağımdan eskisinin hükmü yoktur.

Appas oğlu islâm Kasımpaşa, acı sülük mahallesi No 82

Şeker hastalarına ve diyabetik olanlara büyük müjde:

HASAN GLUTEN EKMEKLERİ

Her gün taze olarak istihzar olunmaktadır. Beynelmilel son etibba kongresinin şeker hastalarına gıda olarak kabul eylediği esas ve formül üzre yapılmış olduğunu müsaddak meşhur kimyakerlerin raporlarını havidir Avrupanın terkibi meçhul Gluten müstahzaratına her cihetçe faik bir nefaset ve mükemmelliyettedir. Meşahiri etibba tarafından tavsiye edilmektedir. Hasan ecza deposu

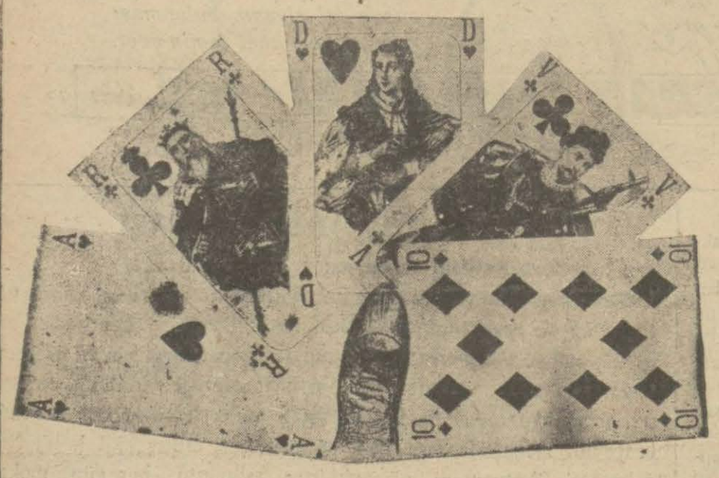

HER NEVİ OYUN KÂĞITLARI BULUNUR

KARAHİSAR MADENSUYU

Böbrek, Karaciğer, Mide rahatsızlığına ve hazımsızlığa karşı tanınmış bir tasudur.

HER YERDE BULUNUR

Taşra siparişleri kabul edilir: Toptan ve perakende satılır. Deposu Yeni postane karşısındaki caddede No. 20 telefon Is. 62 telgraf: Depo Istanbul

Her nevi av derisi ve Avusturalia Hindiya ve Çin ham camuz gönleri

Ticaretile müştegil tüccar ve komisyoncuların nazarı dikkatine: Pek çok senelerdenberi devam etmekte olan tecrübelerimiz sayesinde Avusturalia Hindiya ve Çin ham camuz gönlerini en ucuz fiatla kendi menba ve merkezlerinden tedarik etmeğe muvaffak olduğumuzdan, emniyet ve ciddiyet üzre ticaret etmek arzusunda bulunan tüccarlara, daima menfaatleri nazarı itibare alınarak, komisyonla mezkûr mallardan istedikleri mıkdarda gönderebileceğimizi ve av derisile meşgul olan tüccarın mallarını Londra piyasasında satabileceğimizi ilân eder ve zirdeki adrese müracaatlarını rica ederiz.

Keljik et Co.

2. Sandy's Row Bishopsgate E. C. 2 London

Ticarethanemiz hakkında Londra'da National Provinciale Bank Limited ve İstanbul'da Döyçe Bank. Bankalarına müracaat olunabileceği ve daha ziyade malûmat almak isteyenlerin İst' Yakmakçılar'da Tarakçılar sokağında No 7. Kelcikli Zade Mehmet Naci Beye müracaat etmeleri rica olunur.

Iktısat Vekâletinden:

Ankara'da telsiz telgaraf cıvarında ziraat mektebi arazisi dahilinde inşa olunmakte bulunan (Tavukçuluk enstitüsü hariç) ziraî ve baytarî enstitülerin bilâ istisna bütün mebaninin souk, sıcak su ana tesisatı lavabolar ve bina dahili lağım ve pis su mecraları, yangın tesisatı, banyo duş tesisatı teferrüatı kapalı zarf usulile münakasaya vazolunmuştur. Müddeti münakasa 21 kânunusani 1931 tarihinden 15 şubat 1931 tarihine kadar (25) gündür. Evrakı fenniye ve şeraiti münakasa ve projeler Vekâlet muhasebesine verilecek (25) lira mukabilinde telsiz telgraf cıvarında enstitüler hey'eti fenniyesi tarafından taliplere verilmektedir,

Zarflar 14 şubat 1931 günü saat 16 da iktısat vekâleti ziraat müsteşarlığı kısmında teşekkül edecek komisyonu mahsus tarafından küşat olunacağı ilân olunur.

Emlâk ve Eytam Bankası Istabul şubesinden:

Satılık emlâk

Esas No.	Mevki ve nevi	Teminat
244	Yeşilköy Şevketiye mahallesi Salih Ef. sokağı 19 numaralı arsa	40 lira
260	Yeşilköy Şevketiye mahallesi Bulvar sokağı 15 numaralı Arsa	100 „
245	Yeşilköy Şevketiye mahallesi Bulvar sokağı 20-22 numaralı Arsa	100 „
251	Beylerbeyi Çamlıca caddesi 75 No. lı arsa	45 „
256	Büyükada Cami mahallesi Çakır çıkmazı 16 No. lı arsa	52 „
236	Rumelikavağı dere caddesi 51 No. lı na tamam hane	20 „
239	Kadıköy Hasanpaşa mahallesi Nahit B. sokağı 13 No. lı arsa	37 „

Balâda muharrer emlâkten 244-260-245-251 esas numaralı emlâk sekiz taksitle ve diğerleri pazarlık suretile bilmüzayede satılacağından taliplerin ihaleye müsadif 5-2-931 perşembe günü saat on altıda şubemize müracaatları. (237)

Türkiye Maarif Tarihi

Erzurum meb'usu ve sabık Maarif müsteşarı Nafi Atuf Beyin bu mühim eseri bugün çıktı. Muallim mekteplerine ders kitabı, bütün muallimlere ve maarif mensuplarına iyi bir rehber olacaktır. Bu kitabın tanesi 75 ciltlisi 100 kuruştur.

Tablat hikâyeleri

İngilizce aslından açık bir lisanla tercüme edilmiş olan bu kitabın birinci kısmı çıktı. Bu kitap, çocuklara bütün tabiat ve eşya derslerini, mevsimlere, aylara göre hikâye ve masal tarzında öğreten nefis bir eserdir. Muallimlere birer rehberdir. Her çocuk babası almalıdır. Her ay bir kitap çıkacaktır. Her kitapta 12 hikâye vardır. Resimlidir. 25 kuruştur.

Yeni İlmihal

Bu kitap, herkesin okuyabileceği bir sadelikte yazılmıştır. Taassup ve eski zihniyetten eser yoktur. Tanesi 15 kuruştur.

Halit takvimi

En doğru, en nefis takvimdir. Evkatı şer'iyeyi muhtevidir, muhtırası vardır. Sonunda yeni kitapların listesi vardır. ciltsiz 10 ciltli 20 K.

Mektep temsilleri

Reşat Nuri Beyin (Felâket karşısında, Göz dağı, Eski borç) isimli üç tanesi bir arada piyesi ile (Ümit mektebinde) piyesi ve (Bir kır eğlencesi) komedisi çıktı. tanesi 20 K.

Garp cephesinde yeni bir şey yok!

Dünyanın en meşhur eseri olup bütün dünya lisanlarına tercüme edilerek 6,573,000 tane basılıp satılan bu kitap çıktı. Mevcudu bitmek üzeredir. Tanesi 150, ciltlisi 175 kuruştur.

Muallim Ahmet Halit kitaphanesi

Ramazan Ayına Mahsus

Galatada Karaköyde börekçi fırını ittisalinde büyük mahallebicinin üstünde

EKSELSIOR

Büyük Elbise Fabrikası

En mükemmel kumaşlardan en son modaya muvafık ve kusursuz biçimde imal edilmiş zengin ve mütenevvi çeşitlerde müntahap elbiseler muhterem müşterilerinin enzarı istifadelerine arz edar:

Erkeklere mahsus

Müflon ile Gabardin	Lira
Pardesüler	25½
Meşhur Mandelberg marka Empermabilize Gabardin Pardesüler	29½
Müflon ile Mandelberg Pardesüler	37½
İngiliz biçimi kumaşlardan Pardesüler	22½

Erkeklere mahsus

İngiliz biçimi spor vesaire	Lira
Kostümler	14½
Lâcivert siyah v. s. renklerde Kostümler	18½

Hanımlara mahsus

Muhtelif renklerde Gabardin	
Trençkotlar	17½
Duvetin MANTOLARI	16½
ÇOCUK ELBİSELERİ	6 Liradan itibaren

Aynı zamanda erkeklere mahsus gayet şık pardesüler ve kostümler ile hanımlara mahsus mantolar ve ipekli muşambaların muntahap ve mütenevvi çeşitleri de vardır

Toptan Fiatına Perakende Satış - Tediyatta Büyük teshilât

BÜYUK TAYYARE PİYANGOSU

YENİ TERTİP BAŞLADI

1. Cİ KEŞİDE 11 ŞUBAT 1931

Yeni plânda 3 ve 6. cı keşidelerde büyük ikramiyeler ve ayrıca amorti vardır

3. çü keşidede 100,000 liralık büyük ikramiye konulmak suretile tertip üçer keşidelik iki kısma ayrılmış gibi bir şekil almıştır

Mükâfatlar keşide sırasile: 20,000; 25,000; 30,000; 35,000; 40,000 ve

100,000 Liradır

Çok Zengin olan yeni plânı talep ediniz

Biletlerin satılmasına başlanmıştır.

Kızıldizede seyyar jandarma piyade alay komandanlığından:

1 — 35000 kilodan 45000 kiloya kadar saman ellibinden 65 bin kiloya kadar ot 30000 den 40000 kiloya arpa 750 den 850 kiloya kadar gaz 150000 den 200000 kiloya kadar kuru tezek aleni usuli ile münakasaya konulmuştur. 2 — münakasa 19-1-931 den 21 gün müddetle devam edecek ve 9-2-931 tarihine müsadif pazartesi günü saat 14 Beyazıtta seyyar jandarma birinci tabur kumandanlığında müteşekkil komisyonca fiatlar haddi layık görüldüğü takdirde ihaleyi kat'iye icra olunacak. 3 — Talipler mecmuuna bir veya bir kaçına pey sürebilirler. 4 — Münakasaya iştirak edecekler bedeli muhammine göre saman için 135 ot için 244 arpa için 27 gaz için 30 ve tezek için 225 liralık teminatı muvakkate akçasını usulen kumisyona tevdi edecekler. 5 — erzak ve mahrukatın mahal ve tarih teslimi diger şeraiti anlamak için mezkûr komisyona müracaatları ilân olunur,

Devlet Demiryolları idaresi ilânları

750 ton yerli çimento kapalı zarfla münakasaya konmuştur.

Münakasa 16-2-931 pazartesi günü saat 16 da Ankarada Devlet Demiryolları idaresinde yapılacaktır.

Münakasaya iştirak edeceklerin teklif mektuplarını ve muvakkat teminatlarını aynı günde saat 15,30 a kadar münakasa komisyonu kâtipliğine vermeleri lâzımdır.

Talipler müâakasa şartnamelerini 3 üç lira mukabilinde Ankarada ve Haydarpaşada İdare veznelerinden tedarik edebilirler.

Operatör Doktor

HALİL SEZAİ

BASUR MEMELERİ Elektrikle

Ve cerrahi hastalıkları mütehassısı Divan yolu Doktor Eminpaşa sokak. No, 20

Dr. HORHORUNİ

Cilt, zührevi ve bevliye

Tedavihanesi: Beyoğlu Tokatlıyan yanında Mektep sokak No. 35 muayene her gün akşam kadar. Tel B.O. 3125

Haliç iskelelerinde mazbut ve mahfuz 10 adet kayin sandal küreği ile 8 adet çam 2 adet kayın kerestesi ve 2 kalemde 650 kilo mahlût kömür ve 2 adet çam sereni ve 90 adet çam kerestesi 12-2-931 perşembe günü ihale edilmek üzere müzayideye konulmuştur. İzahat almak isteyen taliplerin orman müdüriyetine ve yevmimezkûrda da saat üçte Defterdarlık binasındaki ihale komisyonuna müracaat eylemeleri.

Liseler Mübayaat komisyonu reisliğinden

Vefa Orta mektebinde bermucibi keşif yaptırılacak inşaat 25 şubat 931 tarihine müsadif pazar günü saat 16 da ihale edilmek üzere kapalı zarf usulile münakasaya konmuştur. Bu bapta malûmat almak isteyenlerin komisyon kitabetine müracaatları.

Eskişehir Bankası hissedarlarının içtimaı

Eskişehir Bankası Türk Anonim şirketi hissedarlarının senelik umumi toplanışı 23 şubat 1931 pazartesi günü saat on dörtte Banka binasında yapılacaktır.

Nizamnamenin (61) inci maddesi mucibince en az elli hissesi olan hisse sahiplerinin aşağıdaki ruznamenin müzakeresinde hazır bulunmak üzae yevmi içtimadan bir hafta evveline kadar Bankadan duhuliye kartlarını almaları ve dışarıda bulunanların kimi vekil edeceklerini bildirmeleri ilân olunur.

Ruznamei müzakerat:

1 — İdare meclisi ve murakıp raporlarının okunması.

2 — 1930 senesi bilanço ve hesaplarının tastikile meclisi idare ve murakıbların ibrası.

3 — 1930 senesi temettü hisselerinin tevzii.

4 — İnhilâl eden meclisi idare azalığına meclisi idarece muvakkaten intihap olunan azâların tastik memuriyetleri.

5— Nizamnamenin (34) üncü maddesi mucibince Meclisi idare azalarının nısfı kura ile çıkarılarak yerlerine aza intihabı ve meclisi idare hakkı huzurlarının tayini.

6 — 1931 senesi için murakıplar tayını ve ücretlerinin takdiri.

Eskişehir Bankası

Jandarma imalâthanesinden:

1 — 6867 takım kısa kol ve bacaklı mamul camaşır kapalı zarfla munakasaya konulmuştur.

2 — Çamaşırlık bez nümunesile ebat ve evsafı mevcut ve şartnamede münderiçtir.

3 — ihale günü 17-2-931 tarihine müsadif salı günü saat 14 dür.

4 — Taliplerin teklif mektubu ve teminatı muvakkatelerile beraber Gedikpaşada Jandarma imalâthanesine gelmeleri ilân olunur.

Istanbul ziraat bankasından:

Kariyesi	Sokağı	Cinsi	Numarası
Pendik	Arabacı	Hane	93

Gayri mübadillere ait yukarıda yazılı hane kiraya verilmek ve ihalesi 9 şubat 931 pazartesi günü saat 2 de yapılmak üzre müzayedeye çıkarılmıştır. Taliplerin yüzde yedi buçuk pey akçasile ihale saatine kadar bankamıza müracaatları.

Jandarma imalâthanesinden:

Jandarma için kapalı zarf usulile 8176 adet matra mübayaa olunacaktır. Münakasa 7-2-931 cumartesi günü saat 14 de Gedikpaşadaki Jandarma imalâthanesinde yapılacaktır. Şartname imalâthaneden verilir. Taliplerin münakasa günündeteminatlarile birlikte müracaat etmeleri lâzımdır.

Mes'ûl müdür: Bürhaneddin