CUMARTESİ
28 ŞUBAT 1931
6 ncı sene, No 1814
NÜSHASI 5 KURUŞTUR

Milliyet

Başmuharriri: Siirt Mebusu MAHMUT

BUGÜN

2 nci sahifede :
1— Son ve harici haberler
2— Polis haberleri
3 üncü sahifede:
1— Yıldız sarayı yeniden kiraya verilecek
2— Gümrük varidatı hakkında tetkikat
3— İstanbul cuma günleri nasıl eğleniyor?
4 üncü sahifede:
1— Felek: haftanın yazısı
2— Tiyatro hayatı
3— Roman
4— Hikâye

Siyasî müsteşarlıklar ihdası düşünülmektedir

Elektrik Vergisi

İstanbul Belediye Meclisi, içtima devresinin sonuncu celsesinde elektrik ve hava gazı istihlâki üzerine bir vergi tarhına karar verdi. Esas itibarile itiraz kabul etmeyen, fakat azacık acele ile kabul edilen bu karara göre, elektriğin beher kilovatından bir kuruş, hava gazının metre mikâbından da on para resim alınacaktır.

Halk için yeni vermek hoş bir şey değildir. Bu, doğru olmakla beraber, şunu da hatırlamak lâzımdır ki, bir hükûmet veyahut şehir idaresi için yeni vergi tarhetmek zaruretinde kalmak ta ayni derecede nahoş tur. Fakat vergi nahoşluğu kadar da medenî hayatın bir zaruretidir.

İstanbul, şehri, eğer hükûmet, meclisin kararını tadik ederse, verdiği vergilere ilâve olmak üzere şimdi bir de elektrik ve hava gazı vergisi verecek. Öyle anlayoruz ki, şehir idaresi çok mübrem bir ihtiyaç karşısında kalmasa, halka yeni bir vergi yükü tahmil etmeği tasavvur etmezdi. Bilhassa elektrik esasen hali hazırda oldukça ağır bir vergiye tâbidir. Hükûmet, elektrik sarfiyatından yüzde on vergi aldığı gibi, şirket te beher kilovat için aldığı 17,5 kuruş ücretin yüzde dördünü belediyeye terketmektedir ki, bu da dolayısile halkın cebinden çıktığından elektrik istihlâki yüzde on dört vergiye tâbi demektir.

Fakat fakir halkın tenvir vasıtası olan petrolün her memlekette daha ağır bir vergiye tâbi olduğu nazarı itibare alınacak olursa, İstanbul gibi büyük bir şehir için elektrik vergisini tabii görmek lâzımdır. Ancak Şehir Meclisi, bu elektrik rüsumu hakkındaki kararını alelâcele verdiğinden bazı noktalar nazarı dikkati celbedememiştir. Meseleyi tetkik edecek olan hükûmetin bu noktaları nazarı itibare alması lâzımdır.

Evvelâ elektrik tenvir vasıtası olduğu kadar da sanayide tahrik vasıtası olarak kullanılmaktadır. Beher kilovat üzerine bir kuruş vergi, İstanbul gibi sanayii inkişaf halinde bulunan bir şehrin sanayii için çok ağır bir yüktür. Sanayide kullanılan elektriğin bu zamdan istisnası temenniye şayandır. Esasen elektrik şirketi sanayide kullanılan elektrik için ucuz bir tarife tatbik ettiği cihetle, yeni resim kilovat üzerinden alınacak olursa, mevcut yüzde on dörtten maada daha yüzde yirmi beş vergi alınacak demektir ki, bu kadar ağır bir vergi İstanbulun bir sanayi merkezi olarak inkişafına mânidir.

Sanayi haricinde kullanılan elektrik meselesinde de nazarı itibare alınacak noktalar vardır: Malûmdur ki, elektrik şirketi, müşterilerine, sarfiyatın mikdarına göre, bir kaç tarife tatbik etmektedir: Az elektrik sarfedenler tam tarifeye tâbidir. Bundan sonra derece derece nısıf ve rubu ücret tarifeleri tatbik ediliyor. Tam tarifeye tâbi olan müşteriler beher kilovat için 17,5 kuruş, nısıf tarifeye tâbi olan müşteriler beher kilovat için 8,75 kuruş, rubu tarifeye tâbi olan müşteriler ise beher kilovat için 4,375 kuruş vermektedirler. Hükûmetin yüzde on vergisini, yekûn üzerinden alındığından, herkes siyyanen yüzde on vergi vermektedir. Halbuki, yeni resmin kilovat üzerinden alınması tasavvur edildiğine göre, tam tarifeye tâbi olanlarla nısıf tarifeye tâbi olanlar, ayrı ayrı nisbetlerde vergi vermek mecburiyetinde kalacaklardır. Tam tarifeli elektrik yüzde altı, nısıf tarifeli elektrik te yüzde on iki verecek. Rubu tarifeye tâbi olan elektrik istihlâki ise, takriben yüzde yirmi beş nisbetinde vergiye tâbi olacak demektir ki, esasen % 14 nisbetinde vergi veren bir madde üzerine daha % 25 ilâve etmeği Şehir Meclisi de arzu etmese gerektir.

Hükûmetin bu elektrik resmi hakkındaki noktai nazarını bilmiyoruz. Belki de hükûmet bunu mahzurlu görür ve esasından reddeder. Fakat esas itibarile tasdika karar verilirse, bu noktaların nazarda tutularak ona göre tâdilât yapılması şayanı temennidir.

Ahmet ŞÜKRÜ

Gazi Hazretlerinin maiyetindeki müfettişler Ankaraya döndüler

Büyük Reisin de bugün Konyadan Afyonkarahisara hareket etmeleri ihtimali vardır

Gazi Hz.nin maiyetindeki müfettişler, Recep beyin riyasetinde neticei tetkikleri tesbit ederlerken..

ANKARA, 27 (Telefon) — Reisicümhur Gazi Hz. nin refakatlerinde bulunan muhtelif vekâletler müfettişleri, bugün Ankaraya avdet etmişlerdir. Müfettişler, Konyada iken Kütahya meb'usu Recep Beyin riyasetinde aktettikleri müteaddit içtimalarda, Gazi Hz. nin Anadoludaki tetkik seyahatleri esnasında, kendilerine havale edilen muhtelif mesail ve hususat hakkındaki neticei tetkiklerini telif ve tevhit ederek mufassal birer rapor tanzim etmişlerdir.

Müfettişler bu raporları, ait oldukları vekâletlere takdim edeceklerdir. Gazi Hz. nin bu gün Konyadan Afyonkarahisar la, Kütahya ve Eskişehire hareket etmeleri muhtemeldir. Reisicümhur Hz. bu havalide de tevakkuf ve tetkikatta bulunacakları tahmin edildiği cihetle, ancak birkaç gün sonra Ankara ya avdet edeceklerdir. Gazi Hz. Konyada ikametleri esnasında, Anadoludaki müşahede ve tetkikleri hakkında mufassal bir rapor tanzim etmişlerdir. Bu rapor, hükûmet için direktif vazifesini görecektir.

Etıbba muhadenet cemiyeti dün toplandı

Cemiyet hasta sandıkları teşkilâtı için hükûmet nezdinde teşebbüste bulunacak

Etibba muhadenet ve teavün cemiyeti heyeti umumiyesi dün sabah Türkocağında Dr. Niyazi İsmet Beyin riyasetinde hafi bir itçima atetmiştir. Bu içtimada fevkalâde celse zabıtları bazı tashihlerle kabul edilmiştir.

Merhum Dr. Şevki Beyin ailesine yardım

Aidatını müntazaman tasviye etmediği için ailesine yardım edilmeyen Rontken kurbanı Dr. Şevki B. merhumun memlekete çok hizmet yapmış bir şahsiyet olması hasebile ailesine cemiyet namına ehemmiyetli bir muavenet temini hakkındaki teklifin nisanda akti mukarrer olan umumî kongrede görüşülmesi kabul edilerek zapta geçirilmiştir.

Cemiyetin çok kıymetli azasından Selânikli Tevfik Beyin ânî vefatı münasebetile celse bır dakika tatil edilerek hatırası tebcil olunmuş ve muavenet sandığında müterakim paranın ailesine tevdii tekarrür etmiştir.

Çanakkale civarında Bayramiç kasabasında jandarma kumandanlığı emrindeki 90 lira maaşlı hekimlikle Erzurum ilk mektep sıhhiye müfettişliği münhal olduğuna dair vaki olan müracaatlar üzerine bütün meslektaşların nazarı dikkati celbedilmesi muvfık görülmüştür.

Dr. Niyazi İsmet Bey

Cemiyet dosyasında bulunmayan ve bazı mühim mesailde aranılan etıbba istatistiklerinin elde edilmesi için etıbba odasına müracaat edilmesi ve şunların sorulması kararlaştırılmıştır:

1 — İstanbulda Türk hekimlerin miktarı, 2 — Gayri müslim hekimler, 3 — Askerî hekimler, 4 — Hükûmet memuriyetinde bulunan hekimler, 5 — Hususî müesseselerde ücretle istihdam edilenler, 6 — Mesleklerini tebdil eden hekimlerle hiç bir yerde vazifedar olmayıp ta yalnız muayenehanesinde çalışan

(Devamı 5 inci sahifede)

Umumî müfettişlikler

Hangi vilâyetlerde teşkili mutasavverdir

ANKARA, 27 — Umumî müfettişlikler ihtası meselesi tekrar mevzuu bahsolmaya başlamıştır.

Kat'î karar Gazi Hz. nin Ankaraya avdetlerinden sonra verilecektir. Eger umumî müfettişler teşkiline karar verilirse İstanbul, İzmir, Adana Trabzon, Ankarada olmak üzere beş umumî müfettişlik ihtas edilecektir.

Valilrin idarî salâhiyetleri lâyihası

ANKARA, 27 — Valilerin idarî salâhiyetlerine ait kanun meclise verilmiştir. Valiler vilâyetin en büyük amiri olarak kabul edilmektedir. Valiler vilâyet teki bütün vekâletler memurini üzerindeAdliye ve Müdafaaimliliye müstesna olmak üzere, mürakabe hakkma malik olacaklar, onları icap ederse tevbih ve tekdir edeceklerdir.

Valiler ayni zamanda her vekâlete karşı ayrıca mes'ul olacaklardır.

On beş seneden aşağı hizmeti olan valiler üç sene, on beş sene den fazla hizmeti olanlarise beş sene bilâfasıla hizmetetayin edilmedikleri takdirde haklarında tekaüt muamelesi yapılır.

Memurlar hakkında, hukuku âmme davası açılmasını Adliye vekili emreder. Ayrıca vali de memur hakkında hukuku âmme davası açılması müddei umumî bu talebi kabul etmezse vali Adliye vekiline müracaat hakkını haizdir.

Bütün zabıta memurları adlî hususatta müddei umumîlerin verecekleri emirleri ifa ile mükelleftirler.

Maaş tenkihatı

Bütçenin tetkiki esnasında bir karar verilecek

ANKARA, 27 — Bütçede yapılacak tasarrufat meyanında memurin maaşlarından yüzde on kesilip kesilmeyeceği, bütçenin tetkiki neticesinde anlaşılacaktır. Ankaradaki memurlara, derecelerine göre 15 ve 25 lira olarak verilmekte olan mesken bedellerinin kaldırılarak bir buçuk milyon lira tasarruf temin edileceği söyleniyor.

Bundan maada vekâletce, vilâyetlerde altı aydanberi münhal bulunan iki bine yakın memuriyete kimse tayin edilmeyecektir.

Divanı harp

Reis Mustafa Paşanın yeni beyanatı

İZMİR 27 — Divanı harp reisi Mustafa Paşa şu beyanatta bulundu:

— "Elimizdeki işleri sıkışıp ay sonuna kadar bitirebilirdik. Fakat idarei örfiyenin daha bir hafta uzatılması iyi oldu. Bu bir hafta zarfında hiç bir muhakeme kalmaz, hepsini bitiririz.

Ehemmiyetli muhakeme kalmamış gibidir. Cumartesiye Manisa jandarma kumandanı Kemal ve Menemen hâdisesi esnasında jandarma kumandanı olan Fahri Bey ile askerlerin ve sabık kaymakam Cevdet Beyin muhakemesine başlanacaktır.

Divanı harbin muhakemesi de diğerleri gibi aleni olacaktır. Şimdiki halde muhakemelerin en mühimi bunlar addediliyor.,,

Foça kaymakamının mektubu

İZMİR 27 — Divanı harpçe bir seneye mahkûm edilmiş olan Foça kaymakamı Lütfi Bey kendisini muhakeme etmiş olan divanı harp reis vekili Atâ Beye bir mektup göndermiş olduğunu ve bu mektupta bir se

Mustafa Paşa

nelik mahkûmiyetten memnun kaldığını kaydettiğini bildirmiştir.

Lûtfi Bey mektubun bir kısmına aynen şunu yazmıştır: "Ben istersem bütün kabahati evvelce tahkikatı yapmış olan vali muavini Saip Beye yükletebilir ve jandarma kumandanı gibi ben de beraat kazanırdım. Fakat ben mertliğimi muhafaza ettim.,,

Yalan haber..

Yarın muharriri evrakile Adliyeye tevdi edildi

Kimsenin tehditle ifadesi alınmış değildir. Polis müdürünün beyanatı

Yarın gazetesi muharriri Ertuğrul Şemseddin Bey gûya polis birinci şubede tehditle ifadesi alınarak zabıt tutulduğunu iddia ediyordu. Dün gece, geç vakit evinde telefonla aradığımız polis müdürü Ali Rıza Bey bu mesele hakkında bize şu malûmatı verdi:

— Yalan ve uydurma havadis neşrettiğinden dolayı Yarın muharriri Ertuğrol Beyin ifadesine müracaat lüzumu hâsıl oldu. Ve ifadesi alınarak evrakile birlikte müddeiumumîliğe sevkedildi. (Yarın) ın iddia ettiği gibi ortada ne cebir, ne de herhangi bir tazyik yoktur. Bu neşriyatın, kendi kabahatlerini örtbas etmek maksadile yapıldığına, şüphe etmeyorum...

Siyasî müsteşarlıklar ihdası düşünülüyor

Meclisin koridor musahabelerinde münakaşa edilen bir mesele de budur

ANKARA, 27 (Telefon — Cümhuriyet müessesesini takviye, müstakil Türkiyenin refahını, terakki ve inkişafını temin maksadile birçok islâhat kararlarının verileceği ve bir çok tedbirlerin alınacağı şu sıralarda ortaya atılan fikir ve mütalâaların arasında, üzerinde durmaya değer; makul ve kıymetlileri vardır...

I — Bizde siyasî müsteşarlıkların ihdası bir ihtiyaçtır.

Meclisin merdiven altı toplanmalarında, koridor müsahabelerinde münakaşa edilen meselelerden biri de budur. Bu usulün ihdası bir taraftan devlet makanizması için faydalı olacak, diğer taraftan da eleman yetişmesine büyük yardımı dokunacaktır.

Bazı vekâletler vardır ki işleri cidden çoktur.. İktısat vekâleti buna bir misaldir. Ticaret ve ziraat gibi iki şümullü ihtisas şubesini sinesinde birleştiren bu vekâlet koltuğunu işgal eden vekilin bir tarafta makamında diğer taraftan parlementoda -heyeti umumiye, encümen ve koridorda- vekâlet işlerini tedvir ve müdafaada ne kadar yorulacağını tahmin müşkül değildir. Halbuki vekâletlerin bir de siyasî müsteşarları olursa gerek vekâletteki gerekse parlementodaki işler paylaşılmak suretile oldukça zayıflar. Diğer taraftan siyasî müsteşarlıklara intihap edilecek muktedir zevat bu makamlarda görecekleri tecrübe sayesinde yarının vekilleri olmaya hazırlanırlar... Ve kabine reisleri ondan sonra kabinelerine bir teleman ararken şimdiki kadar müşkülâta uğramamış olurlar.

Filvaki encümenler ve kürsü vekâlete gelmek için, gelebilmek için güzel bir merhale, bir basamaktır.

II — Bütün hükûmet hizmetlerile mütenazır encümen olan bütçe encümeni Meclisin en ileri gelen meb'uslarından teşkil edilmelidir. Bu suretle bütçe encümeni hükûmetin faaliyetini

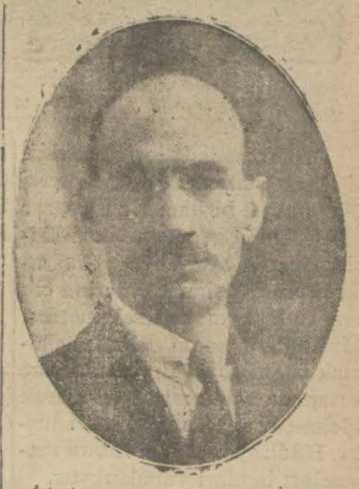

İşleri en çok vekâletlerden İktısat vekili Mustafa Şeref Bay ehemmiyetli bir tarzda müraka be eden kıymetli bir teşekkül olabilir.

Yakın senelerin hâdiselerine şöyle bir bakacak olursak, görürüz ki bütçe encümenine intihap edilmiş olan azaların çoğu vekâlet müsteşarlıklarından, müdürü umumîliklerden Meclise gelmiş meb'uslardır. Ve gene görürüz ki bu zevat daima evvelce alâkadar bulundukları vekâletin bütçesini tetkik vazifesini üzerine almışlar, o vekâletin raportörü olmuşlardır. O vekâletlerin vekili henüz değişmemiştir. Ve müsteşarının meb'us olmasında o vekil âmil olmuştur. Böyle bir vaziyet karşısında raportörün ne dereceye kadar eline verilen bütçeyi bitarafane tetkik edebileceğini tahmin müşkül değildir. Onun için değil midir ki, bütçe encümeni bu sene raportör usulünü ilga etmiş ve bütçeler üzerindeki tetkikatı ancak heyeti umumiyesine yaptırabilmek için her vekâlete lüzum gördüğü suâlleri sormuş ve cevaplarını istemiştir.

Mecdi SADREDDİN

Dünkü maç çok hararetli ve heyecanlı oldu

Kasımpaşa, Galatasarayı epey şaşırttı

— Yazısı 2 nci sahifemizde —

Yıldız ve Meşrutiyet

Tahsin Paşanın hatıratı

Tahsin Paşanın hatıratını neşre yakında başlayacağız. Abdülhamit devrinin ve Yıldız sarayının iç yüzünü bütün hakikatile ihtiva eden bu hatırat karilerimiz tarafından büyük bir merak ve alâka ile takip olunmuştu. Bir aile felâketinden dolayı muvakkatten teehhüre uğrayan bu hatırat şimdi Yıldız sarayının meşrutiyete tekaddüm eden zamanlardaki esrarını, Abdülhamidin meşrutiyeti niçin ve nasıl ilân ettiğini, meşrutiyet iptidalarında Hünkârın nasıl bir siyaset takip eylediğini ihtiva edecektir. En mevsuk malûmata istinat eden bu kısım hatıratın daha büyük bir alâka ile okunacağına eminiz.

POLİS

Kadın yüzünden cerh

Bir koca da geçimsizlik yüzünden karısını bıçakladı

Beyazıtta iki kişinin yaralanmasına sebebiyet veren otomobil kazası

Drülâcezede kalorifer ateşçisi İhsan dün saat 12 de metresi Melâhat ile birlikte Küçükpazar caddesinden geçmekte iken Küçükpazarda Muradiye sokağında oturan Mehmet önlerine çıkmış ve bıçağını çekerek metresi Melâhati, İhsanın elinden almak istemiştir. Bunun üzerine İhsan da tabancasını çıkararak Mehmedi ayağından yaralamıştır. Hâdiseye yetişen zabıta memurları bunları yakalamıştır.

Geçimsizlik yüzünden

Fatihde Dragmanda oturan Adâlet H. zevci döşemeci Bürhaneddin Ef. ile geçinemedikleri için bir müddetten beri ayrı yaşamakta imişler. Evvelki gün sokağa çıkan Adâlet H. akşam üzeri geç vakit avdet ederken eve yaklaştığı sırada Bürhaneddin Ef. ile karşılaşmıştır.

Bu karşılaşma üzerine kavgaya tutuşmuşlardır. Biraz münakaşadan sonra Bürhaneddin Ef. bıçağını çekerek karısının üstünehücum etmiş ve yaralamıştır. Takibat ve tetkikat yapılmaktadır.

Bir otomobil kazası

Evvelki gece Beyazıtta havuzun yanında bir otomobil kazası olmuş iki kişi yaralanmıştır. Şehzadebaşı istikametine gitmekte olan şoför Nurinin otomobili aksi cihetten gelen şoför Şemseddinin idaresindeki otomobil ile karşılaşmış ve şiddetle çarpışarak her ikisinin de ön tarafları parçalanmıştır. Sademe tesirile, Nurinin otomibilinde müşteri bulunan Alibey köylü bakkal Ömer Lûtfi Ef. başından, arkadaşı Nüsret Ef. de ayağından yaralanmışlardır. Şoförler yakalanmıştır. Tahkikat yapılmaktadır.

Kesik baş

Eskişehir adliyesi intihar neticesi mi, yoksa kasten mi öldürüldüğü tesbit edilemeyen bir kesik başı İstanbul Tıbbi adlî müessesesine göndermiştir.

Baş, bir kavanoz içinde muhafaza altındadır. Ustura ile o kadar muntazam kesilmiştir ki, hâtâ bir karar verilmemiştir. Baş, Tıbbi adlîde saklanarak üzerinde ilmî tetkikat yapılacaktır.

Gaip kız

3 şubatta mektebe gitmek için evinden çıkan ve bir hafta sonra mektebe uğrayan ailesince mktebe gelmediği anlaşılan kızları Evantiya hâlâ ortada yoktur. Bir gençle birlikte meçhul bir semte gittiği anlaşılıyor.

Fena bir şaka

Merdiven köyünde oturan Osman Beyin damadı Mehmet Ef. bundan 23 gün evvel evlerindeki muhacir 19 yaşlarında Mehmedin boğazındaki atkıyı şaka olsun diye sşkmış ve fakat Mehmet bundan fena halde müteessir olarak bayılmıştır. Biraz sonra da kendine gelmiş ve bu hâdise o zaman böylece kapanmıştır. Fakat vak'anın üzerinden gün geçince Mehmedin boğazı şişmeğe başlamış ve nihayet boğaz, göğsünün üzerine kadar şişerek hayatı tehlikeye girmiştir. Mehmet Tıp fakültesinde tedavi altına alınmış ve hâdise etrafında tahkikata başlanmıştır.

Fransa-İtalya

Müzakeratın yeni safhası

PARİS, 26 (A.A) — M. Briand, deniz müzakeratının -ana hatları hakkında meb'usan meclisi hariciye encümeni reisi M. Boncour ile görüşmüştür. M. Henderson ile Alezender pazar günü Londraya avdet etmeden evvel M. Briand ile görüşeceklerdir.

M. Boncour

PARİS, 26 (A.A) — M. Boncour, meb'usan meclisi hariciye encümeni azasından bazılarına, bu sabah deniz itilâfı hakkında M. Briand ile görüşmüş olduğunu bildirmiştir. Mumaileyh, müzakeratın bitmemiş olduğunu söylemiştir. M. Briandın vermiş olduğu izahattan anlaşıldığına göre tonaj miktarının tezyidine dair gazetelerde neşrolunan rakamların doğru değildir.

Ispanyada bir hapis kararı

BARCELONE, 26 (A.A) — Leridadan bildirildiğine göre, cümhuriyet taraftarı muharrirlerden Ortega - Y - Gasset 6 ay hapse ve 1000 lira nakdî cezaya mahkûm olmuştur.

Fransadaki tahkikat

PARİS, 26 (A.A) — Parlâmento tahkikat komisyonu M. M. Cherona vaki olan dostane daveti hakkında izahat verdikten sonra M. Cheron, maliye nazırı sıfatile Custricin tevkifini derpiş etmiş olduğunu ve fakat, ciheti adliyeden almış olduğu malûmat üzerine bundan vaz geçmiş olduğunu söylemiştir. Mumaileyh, Oustric bankasında gayet dikkatli taharriyat icrasını emretmiş olduğunu, fakat bu taharriyatı şahsen kontrol etmenin kendine ait olmadığını söylemiştir.

Belçikada ölüler yakılıyor

BRUXELLES, 26 (A.A) — Meclis, M. Vandervide tarafından ruznameye geçirilmesi teklif olunan ve ölülerin yakılmasına mezuniyet veren projeyi 79 muhalif ve 5 müstenkif reye karşı 86 rey ile kabul etmiştir.

Cesedi yakılmış olan ceneral Bernheimin cenaze merasiminde hazır bulunulmasını menetmiş bulunan Manies Piskoposuna karşı bir tevbih teşkil eden bu teklifi katolikler redderek aleyhte rey vermişlerdir.

Cenubî Amerikada ihtilâl

LAPAZ, 26 (A.A) — Perudan bildirildiğine göre cenupta bir alay isyan etmiştir. 3,000 müsellâh şahıs ihtilâl hareketine müzaheret etmiştir. Bir çok gazetelerin intişarı menedilmiş ve 30 kadar zabit tevkif olunmuştur. Vaziyet endişelidir.

HARİCÎ HABERLER..

Pariste toplanan konferans

Buğday ihraç eden memleketlerle, ithal eden memleketler arasında müzakere temini aranıyor

Birlik için

Avrupa birliğine esas olacak hazırlık

Bir kaç günden beri Paristen gelen telgraf haberleri orada toplanan bir konferans hakkında malûmat veriyorlar. Bu konferans buğday hakkındadır. Buğday konferansının müzakeratı az ehemmiyetli değildir. Onun için biraz bundan bahsetmek fazla olmaz.

Ayın 23 ünde Fransa hariciye nazırı M. Briand'ın riyaseti altında toplanmağa başlayan buğday konferansına 24 devletin murahhasları iştirak etmektedir. Buğday meselesi ekmek meselesi olduğuna göre bu içtimaın mevzuu bahsettiği meselenin de ehemmiyeti âşikâr-

M. Poncet

dır. Dünyada bir kısım memleketler var ki buğday istihsalin de hususî bir faikiyeti haiz bulunuyor.

Bir takım memleketler de var ki yiyeceği ekmeği temin için hariçten buğday getirmeğe mecburdur. Paris konferansının maksadı buğday satan memleketlerle buğday alan memleketler arasında mühim olduğu kadar bir anlaşma temin etmektir.

Avrupa birliği teşkili fikri ortaya atıldıktan sonra Avrupa kıtası üzerindeki memleketlerin birbirlerile olan iktisadî münasebatını tetkik etmek zarurî idi. İşte bunun için Cenevrede toplanıldı ve Cemiyeti Akvama dahil olmadıkları bahanesile Avrupa birliği müzakeratında çağrılmamış olan Türkiye ve Rusyanın da iktisadî müzakerata davet mecburiyeti hisse dilmiştir. İktısadî tetkikat için mayısta toplanılacaktır. Bu iktısadî tetkikat gibi buğday meselesinin müzakeresi de Avrupa birliği için müstakbel müzakerata hazırlık teşkil etmektedir.

Fakat bu müzakeratta da bir takım istisnalar gözetilmektedir. Meselâ Rusyanın buğday konferansına çağırılmaması bir takım Avrupa matbuatınca tenkit edilmektedir.

PARİS, 26 (A.A.) — Hububat stoklarının sarfı komitesinde Yugoslavya beyan etmiştir. Mumaileyh, rüçhan meşgaleleri yanında bir takım siyasî meşgaleleri de olmak lâzım geldiğini beyan etmitşir. Mumaileyh, rüçhan esasına müstenit bir tarifeye taraftar olduğunu söylemiştir. Avusturya murahhası en ziyade mazharı müsaade millet maddesinin kendileri hakkında tatbikini talep edebilecek olan bütün devletlerin muvafakati olmaksızın rüçhan sisteminin kabul ve tesisine imkân olmadığını beyan etmiştir.

Fransız murahhası, Avrupa devletlerinin Roma konferansına müttehit bir cephe arzeder şekilde gelmelerinin şayanı temenni olduğunu söylemiştir. Fransa, rüçhan sistemi yolunda pek güçlükle gidebilir. Fakat, diğer devletlerin başka türlü hareket etmelerini pek âlâ kabul eder.

Esasen, Fransa, Romanya mısırları hakkında rüçhan sisteminin tecrübesini yapmış ve bu baptadeniz aşırı memleketlerin itirazlarına uğramamıştır.

İtalya murahhası, Roma konferansından evvel fazla müspet ve elestikiyetten mahrum kararlar kabul edilmemesi icap ettiğini söylemiştir.

Alman murahhası, elestikiyete malik ve deniz aşırı memleketlerce kabili kabul bir şekil bulmak lüzumunda İtalyan murahhasile hemfikir olduğunu söylemiştir.

Lehli müşahit M. Sokolowski merkezî ve şarkî Avrupa devletlerinin vziyetlerinin fevkalâde tedbirler ittihazını istilzam etmekte olduğunu söylemiştir.

İsviçre murahhası, Roma konferansı içtima ettiği zaman komitenin rüçhan esasına müstenit bir mıanede ler sistemini tavsiye etmesi lâzım geleceğini söylemiştir.

Reis M. Francois, hiç kimsenin rüçhan sistemine esas itibarile itiraz etmemiş olduğunu kaydetmiştir.

Bir talî komite teşkil edilmiştir. Bu komite bir rapor tanzim edecek ve bu rapor Avrupa birliği hakkında tetkikatı memur komisyona verilecektir

Ispanya mektubu

Muhtariyet taraftarları ve yeni hükûmet

Mardrid, -şubat — İspanyada son zamanlarda baş gösteren hâdiselerden yalnız burada değil, hariçte de her halde dikkati celbetmektedir. Berenguer kabinesi çekildi. Tabiî vaziyete, yani yeni intihabat yaptırarak parlementoyu çıkarmak gibi mühim vazifeleri başarmak için bir sene evvel iktidar mevkiine gelen Berenguer kabinesi intihabat yapılmadan, parlemento açılmadan o mevkiden uzaklaşmağa mecbur olmuştur.

Onun yerine gelecek kabinenin teşkili vazifesini ve mesuliyetini kimse üzerine almadı. Çünkü siyasî fırkaların vaziyeti her hangi bir teşriki mesaî imkânını bırakmıyor.

Amirâl Aznarın riyasetinde ve sabık Başvekil Cenerâl Berenguerin de harbiye nazırı sıfatile dahil olduğu bu kabine hiç şüphesiz kralı ve krallığı müdafaa ve muhafaza gibi bir vazifeyi deruhte etmiştir. Bu böyle olmakla beraber Aznar kabinesi vaktile Primoda Riveranın gittiği yola, yani hükûmeti istediği idare zamanın, vaziyetin müsait olmadığı söyleniyor. Bu gün bilâkis iktidar mevkiindeki hükûmetin memleketteki diğer fırkalarla anlaşarak parlemento hayatına, kanunuesasînin yeniden tatbik sahasına girmesini temine çalışmak mecburiyetinde olduğu anlaşılıyor. Bu günkü hükûmet memlekette her hangi bir tarafın asayişi ihlâl etmesine imkân vermiyeceğini anlatmak isterken şu iki vazife karşısında bulunduğunu da hissetmiyor değildir: "Cortes,, denilen meclisleri yani ayan ve meb'usan meclisleri için umumî intihabatı yaptırmak, sonra da belediye ve vilâyetlerin meclisleri için intihabatı yaptırmak.

Fakat Ispanyada hangi hükûmet iktidar mevkiine gelirse gelsin asla ihmâl edemiyeceği pek mühim bir mesele daha vardır ki o da millî paranın istikrarını temin keyfiyetidir. Eski idarenin yani altı buçuk sene süren Primo de Riveranın istediği gibi memleketi idare etmesinin neticesi olarak bir takım haller vardır ki bunların da ıslahı icap aediyor. Hülâs hükûmetin işi zordur. Diger taraftan Katalonya denilen havali ayrılmak istiyor. Buraya muhtariyet verilmesi için eskiden bir de lâyiha hazırlanmıştı. Muhtariyet taraftarları bu hükûmetin teşkilinde muzaheret ettiler ki bu muzaheret verilecek muzaherete mukabildir denebilir.

Ingiltere

Pazar tatili meselesi büyüdü

Mr. Elynes

LONDRA, 26 (.AA) — Avam kamarasında sorulan bir suale cevap veren Dahiliye nazırı M. Clynes meclisin meselenin heyeti umumiyesi hakkında bir karar verebilmesi için hükûmetin pek yakında pazar günleri sinema ve tiyatroların açılmasına müteallik bir kanun lâyihası tevdi etmek niyetinde bulunduğunu söylemiştir. M. Clynes, lâyihanın mevzuu hakkında fazla izahat vermemişse de zannolunduğuna göre lâyiha mahallî memurince açılmasına mezuniyet verilmeyen bazı yerlerde sinema ve tiyatroların bir takım şerait tahtında açılmasını istihdaf edecektir.

Ahiren mahkemeler sinema ve tiyatroların pazar günü açılmasının gayri kanunî olduğuna karar vermişlerdir.

Son Haberler

Mm. Baylis'in Ankaraya dair ihtisasları

ANKARA, 27 (Telefon) — Geçenlerde İstanbula gelmiş olan İngiliz gazetecilerinden madam Baylis hükûmet merkezini görmek ve bazı mehafili resmiyemizle temas etmek üzere Ankaraya gelmiştir.

Ankara Palas otelinde oturmakta olan madam Baylisi ziyaret ederek intibaatını sordum. Bana şu sözleri söyledi:

"— Ankara hakkındaki ihtisasatımı henüz tamamile ifade edecek vaziyette değilsem de bu vahşî ve çıplak ve ayni zamanda muazzam ve muhteşem olan yaylada böyle bir medenî memleket yaratılmış olacağını hiç ümit etmiyordum. Ankarayı tahminin pek çok fevkinde ve şayanı hayret bir terakki yolunda buldum.,,

Ankarada tifo vak'aları

ANKARA, 27 (Telefonla)— Ankarada tifo hastalığının ilk görüldüğü tarihten itibaren 9000 denfazla kişiye aşı tatbik edilmiştir. Mevcut dispanserler aşı tatbikine yetişmediği için yeniden muvakkat bir dispanser açılmıştır. Bundan başka seyyar gruplar teşkl edilmiştir. Şimdiye kadar 300 hasta görülmüştür.

Ecnebi mütehassıslar

ANKARA, 27 (Telefon) — Kabutaj kanununu n üçüncü maddesinin istihdaf ettiği sıfatların bilfiil Türk vatandaşları tarafından işlenmesine dair olan fıkrası, iktisat encümeninde tefsir edilmiş ve bu hükmün menfaatleri kendilerine ait olmamak üzere ve Türk vatandaşlarını talim maksadile çalışan ecnebilere şamil olmadığına karar verilmiştir. Ancak bu ecnebiler bu gibi san'atlere Heyeti vekile kararile ve muayyen müddetle çalışabileceklerdir.

Nafıada tebeddülât

ANKARA, 27 — Nafıa vekâleti memurları arasında bazı tebeddülât yapılması tekarrür etmiştir.

İsmail Hakkı B

Yeniasır başmuharririne pasaport verilmedi

İZMİR, 27 — Burada çıkan Hürriyet gazetesine göre Yeni Asır gazetesinin baş muharriri İsmail Hakkı Bey bundan bir hafta evvel Viyanaya gitmek üzere zabıtaya müracaat ederek pasaport istemiş, hernedense verilmemiştir. Keyfiyet Dahiliye vekâletinden sorulmuştur. Ciheti, bura zabıtası tekzip etmiştir.

İZMİR, 27 — Yeni Asır gazetesinin hiplerinden Behzat Arif Bey yevm Pariste tedavi edilmekte olduğu söylenmektedir. Mumaileyhin yakınlarda avdet edeceğini alâkadarlar iddia etmişlerdir.

Maamafih Behzat Arif Bey İzmir ve İstanbuldan pasaport almadığı tahakkuk etmiştir. Mumaileyhin ya İstanbulda saklandığı, yahut Fransız memurlar tarafından kaçırılmış olduğunu gazeteler yazıyorlar.

Hukuk mezunları cemiyeti

ANKARA, 27 (Telefon) — Hukuk mezunları cemiyeti idare heyeti, atideki zevattan teşekkül etmiştir:

Adliye müsteşarı Ferit, Kocaeli meb'usu Salâhaddin, profesör Baha, avukat Hâmit Şeket, profesör Sadri Maksudi Müskirat inhisarı umum müdürü Asım, Rüsumat müşavirleri Baha Beyler.

Nizamnamede cemiyetin gayesi şöyle tesbit edilmiştir:

"Hukuk mezunlarının meslekî bilgilerinin kuvvetlendirilmesine, aralarında tesanüt temminine ve muasır hukuk hareketlerinin feyiz ve inkişafına memleket dahilinde neşir ve tamimine çalışmasıdır.,,

Meksikada iki şakinin idamı

PUERTO, (Meksika) 27 (A.A) — İki şaki, üç şimendifer amelesinin kılıçla parçalamak suretile itlâf eylediklerinden kısaca muhakeme edildikten sonra federal askerler tarafından idam edilmişlerdir.

Kasımpaşalılar Galatasarayı epey şaşırttılar

Beşiktaş, Beykozu 5-1; Fenerbahçe de İtalyanları 2-0 yendi

Dün Taksim stadyomunda Galatasarayla, Kasımpaşanın oyunu vardı Maç başlamadan bazı meraklılar Galatasarayın yeni bir gol rekoru yapacağını söyleyorlardı.

Oyun başlar başlamaz, meselenin ümit edildiği gibi çıkmayacağını Galatasaraylılar da anlamakta gecikme diler. Kasımpaşa çok gayretli oynuyordu. Her topa seri çıkışlarla atılan Kasımpaşalılar sarı-kırmızılılara bir sistem dahilinde hücum etmek fırsatını vermiyorlardı. Fazla olarak Kasımpaşa oyuncuları Galatasaraylılerden adetçe daha nefesli ve daha çabuk idiler. Yalnız tecrübeleri ve top hâkimiyetleri Galatasaraydan noksandı.

Bu kıymet farkile devam eden oyunda, Kasımpaşa yapacağında muvaffak olan bir takım halinde Galatasarayın bütün kombinezonunubozdu.

Futboldan ziyade bir top kovalayışı şekline gelen Galatasaray oyunu, taraftarlarını bezdiren, sonuna kadar maçı seyrettirecek sabır bırakmayan bir aksaklıkla iki devre devam etti.

Netiede, sıfıra karşı üç gol ile Galatasaray kazandı.

Bu galibiyet adedi oyunun hakikî cereyanını katiyen ifade eden bir adet değildir.

Futbol oyunundan ziyade koşu de recelerile ölçülebilecek o karışık oyunda hâkimiyet ekserî Kasımpaşada kaldı. Kasımpaşalılarda kaleye kadar sokulduktan sonra gol yapabilecek tecrübe ve sükûnet olsaydı, dünkü netice herhalde bu şekilde olmazdı.

Kasımpaşalılar bir az da oyunun tekniğine dikkat ederlerse, dün gördüğümüz atletik kabiliyetlerinin semeresini gol adedile almış olurlar. Her halde dün Kasımpaşalılar çok muvaffakıyetli bir oyun göstermişlerdir.

Beşiktaş yeni bir oyuncu keşfetmiş

Dün yepyeni bir kalecile Beşiktaş karşısına çıkan Beykozlular gollerin nısfını kalecilerinin beceriksizliği yüzünden yediler.

Bazan bir müdafaa oyuncusu gibi kaleden çıkıp oyuna karışan Beykoz (gol kiperi) ne yaptığı, ne yapacağı belli olmayan bir kurtarış sistemi ile çabaladı, durdu.

Beykozlular kalecilerinin bu itiyadını kaybetmiş oyununa mukabil açıklarında iyi idiler.

Dünkü oyunun en esaslı ve en dikkati celbeden tarafı Beşiktaşın bulduğu yeni küçük sol açıktır. Eski oyuncuların yerlerini doldurmak üzere gençler üstüne dikilmiş olan gözlerimiz, Beşiktaşın küçük sol açığında istikbalin ümitli işaretlerini gördü.

Daha şimdiden, bazı dakikalarda beynelmilel bir oyuncu vuzuhu ile oynayan bu küçük sol açık, çok güzel ortalayışlar ve pek yerinde sürüşlerle bize yarının millî takımında nasıl bir oyun gösterebileceğinin müsveddesini yaptı. Bilhassa yaşına nazaran kız mayışı, sükûnetini kaybetmeyişile bedenî istidadına şuur kabiliyetinin yardım edeceğini gösterdi.

Beşiktaş kulübüne rica ederiz: Keşfettikleri bu çocuğu her maçta oynatarak kavurmasınlar....

Atletizm şubesi iyi olan Beşiktaş kulübü, bu küçüğe atletizm yaptırarak evvelâ vücudünü kurtarsın. Ne zaman olsa futbolda ondan istifade edebilir. Esasen küçük Şerefin sür'at ve adele münhanilerinin bazı kısımlarında eksiği vardır. Bu halde bırakılırsa, mütemadî vadeden fakat hiç bir zaman vadettiği mertebeye çıkamayan bir oyuncu olmağa mahkûm kalır.

İki devre sonunda Beşiktaşlılar Beykozu 5-1 yendiler.

Fenerbahçe 2 - İtalyanlar 0

Dün Kadıköy stadında, Fenerbahçe birinci takımı İtalyan muhtelitile bir eksersiz maçı yapmış ve Fenerbahçe İtalyanları güçlükle sıfıra karşı iki gol ile yenmiştir. Gene Kadıköy stadında Beylerbeyi takımı Tütonyayı 0-2 yenmiştir.

F. K.

Dün askerî yurtlar şampiyonasının heyecanla takip edilen maçlarına şahit olduk. Bir iki hafta sonra bitecek olan birinci devre şimdiye kadar en iyi dereceyi Kuleli ve Halıcıoğlu muhafaza etmektedirler. Gelecek hafta yapacakları maçta şampiyon taayyün edecektir. Bu hafta yapılan maçlarda Halıcıoğlu Gedikli küçük zabiti (6-0) Kuleli Deniz lisesini (3-0), Maltepe Askerî sanayi (2-4) yendiler. Birinci maç Gedikli Halıcıoğlu arasında icra edilecektir. Halıcıoğlulular maçlarını birde icra edilecek zannile gelmeyorlar. Gedikli küçük zabit takımı kaptanı çok büyük bir nezaketle seremoni yaparak Halıcıoğlu oyuncularının (9) u gelinceye kadar bekleyor. Halıcıoğlulular iyi oyuncularından Ziya Rıfatı mahrum olarak oynayorlar ve her iki devrede hâkim oyundan sonra (6-0) galip geliyorlar.

İkinci maç: — Kuleli - Deniz lisesi arasında yapıldı. Deniz lisesinin atletik kabiliyeti ziyade olmakla beraber Kuleliler çok kuvvetli bir müdafaaya malik ve faik bir oyun oynuyorlar. Neticede birinci devreyi (0-0) beraberе bitiriyorlar. İkinci devrede 3 gol yaparak kendilerini bekleyen zafere kavuşuyorlar.

Üçüncü maç: — Maltepe - Askerî sanayi arasında yapıldı. Her iki takım şimdiye kadar ayni derece almışlar ve kuvvetleri de mütevazin idi. Oyun biraz sert olmakla beraber zevkle seyredildi. Birinci devreyi 2-0 Askerî sanayi, ikinci devreyi 3-0 Maltepe kazanarak oyunu (2-4) kazandı.

İzmirde futbol maçları

İZMİR 27 (A.A.) — Bu gün şehrimizde dört maç yapılmıştır. Birin maç Şarkspor ve Buca ikinci takımları arasında icra edilmiş ve sıfıra karşı iki ile Buca galip gelmiştir. Altınordu ile Şarkspor birinci takımları arasında icra olunan ikinci maçta bire karşı üç ile Altınordu galip gelmiştir. Üçüncü maç Karşıyaka spor kulübü ile Göztepe birinci takımları arasında yapılmıştır. Göztepe sıfıra karşı bir ile galip gelmiştir. Altay ile İzmirspor birinci takımları arasında yapılan dördüncü maçta sıfıra karşı birle Altay galip gelmiştir

Müfettişler gümrük varidatını tetkik ediyorlar

Belediyede

Yıldız sarayı

Saray 10 sene müddetle kiraya verilecek

Yıldız gazinosu kapandıktan sonra saray müsteciri M. Maryo Sera ile mukavelesi feshedilmişti. Fakat belediye ile defterdarlık arasındaki ihtilâf halledilmemişti.

Heyeti vekile kararile belediye ile defterdarlık arasında yeni bir mukavele tanzim edilmiştir.

Bu mukaveleye göre yıldız sarayı ve bahçesi 10 sene müddetle belediyeye kiralanacak, belediye bunun için defterdarlığa senede iki bin lira verecektir. Belediye yıldız sarayı için verilecek şekli henüz kararlaştırmamıştır. Yalnız bu sene sarayın bahçesini temizletecek, halkın tenezzühüne açacaktır.

Duhuliye alınıp alınmaması da ayrıca düşünülecektir.

Terkos mukavelesi

İstanbul belediyesi Terkosun mukavelesinin feshi için tekrar Nafıa vekâletine müracaat etmiştir.

Çimento fiatleri

İstanbul belediyesi çimentoya narh koymak için İktısat vekâletinden çimentonun maliyet fiatini sormuştu. Vekâlet bu talebe henüz bir cevap vermediğinden çimentoya narh konulmamaktadır.

Belediye cezaları

Zabıtai belediye talimatnamesine muhalif hareketlerinden ve yere tükürmk, tramvaya asılmak, sokağa çirkef atmak ve saire gibi hareketlerde bulunanlardan görülenlerin tecziyelerine devam edilmekte ve bu kabil cezalar doğrudan doğruya kaymakamlıklarca tahsil edilmektedir. Belediye eriyaseti, belediye şubelerine bir tamim göndererek talimatnamenin tatbikinde kânunusani nihayetine kadar ne gibi cürümlerle kaçkişinin tecziye olundukları hakkında birer liste istemiştir. Şubeler bu listeleri gönderdikten sonra bu hususta bir istatistik neşrolunacaktır.

Silâh altına alınan memurlar

Belediye memurlarından silâh altına alınanlar hakkında damaş kanununun tatbik edilmesine karar verilmiş, keyfiyet alâkadarlara tebliğ olunmuştur.

Sanayi mektepleri

Maarif vekâleti sanayi mektepleri hakkında tetkikatla meşğuldür. Sanayi mekteplerinin vilâyetlerden müteşekkil mıntaka mektepleri olması mukarrrdir.

Ekonomi

Gümrük varidatı

Maliye müfettişleri tetkikata memur edildi

Maliye vekâleti gümrük varidatının son sene zarfında azalması ve kaçakçılığın men'i çarelerinin aranması için, ahiren Anadoluda teftişten avdet eden Maliye müfettişlerini memur etmiştir.

eBş, altı müfettişten ibaret bir heyet kaçakçılığın esbabını, men'i neye mütevakkıf olduğunu bilhassa antrepo hırsızlıklarını tetkik ederek, neticeyi bir raporla hükûmete bildirecek lerdir.

İstihbaratımıza göre Gümrükler umumî müdürü İhsan Rifat Beyin bir iki gün evvel şehrimize gelmesi de bu mesele alâkadardır.

Madenciler kongresi

Türkiye madenciler birliği martın onbeşinde umumî bir kongre yapacaklardır. Bu kongrede madenciliğin inkişafı ve himayesi için hükûmetten bazı temenniyatta bulunacaklardır.

aMdenciler nakliye tarifelerinin tenzilini, barut ve mevaddı infilâkiye resminin indirilmesini ileri sürüyorlar.

Kastamonuda Türkocağı binası

KASTAMONU 27 (A.A) — Banka aralığında yeni inşa edilen Türkocağı binasının küşat resmi dün gece 400 ü mütecaviz gencin huzurunda yapılmıştır. Ocak Gazinin gösterdiği yolda yürümeğe azmetmiş olduğundan bundan sonra esaslı faaliyete geçecektir. Bütün muallimler ocağa kaydolunmağa karar vermişlerdir.

Sıvas-Erzurum hattı için bir teklif

ANKARA, 27 — Sivas - Erzurum hattını yapmak için 50 milyon liralık bir teklifte bulunan Alman grupunun mümessilleri 10 martta Ankaraya gelecekler ve hükûmetle müzakereye başlayacaklardır.

Köprü dubaları

Belediye tarafından Balatta köprü dubalarının tamiri için tesis olunan atelyede şimdiye kadar dört duba tamir edilerek yerlerine konmuş ve yeniden tamir için iki duba daha kızağa çekilmiştir.

Muhiddin B. Ankaraya gitmeyecek

Dünkü akşam gazetelerinden bazıları, belediyeye ait işleri takıp etmek üzere belediye reisi Muhiddin B. in iki güne kadar Ankaraya gideceğini yazmaktadırlar. Halbuki kendisine müracaat ettiğimiz Muhiddin Bey bu haberin aslı olmadığını söylemiştir.

Vilâyette

Vergiler

Bakaya bırakılmaması tamim edildi

Muhtelif vergilerin zamanında tahsil edilmemesi üzerine Maliye vekâletinden Defterdarlıklara bir emir gönderilmiştir. Bu emirde tahakkuk eden vergilerin süratle tahsili ve yeni seneye bakaya devrolunmaması bildirilmiştir.

Vergi tahsilâtı için Maliye memurları faaliyete geçmek üzeredirler.

Millî yollar

Vilâyet inşaat programına dahil olup millî yollar meyanında bulundukları için esasen Nafia Vekâletince yapılacak olan bir kısım yolların programından çıkarılması hususunda Nafıa vekâletinden müsaade istenmesine karar verilmiştir. Bu müsaade alındığı takdirde yarım milyon liraya yakın bir tasarruf hâsıl olacaktır. Bu para ile de şehir civarındaki diger yollar yaptırılacaktır.

Aile isimleri

Bundan dört sene evvel, tahriri nüfus yapılırken her şahsın isminin başına aile isimlerinin konulması mevzuu bahsolmuştu. Aldığımız malûmata göre o vakit tatbik edilemeyen bu şeklin şimdi mevkii file konulması için bir lâyiha projesi hazırlanmaktadır.

İstatistik müdüriyeti umumiyesi bunu lüzumlu görmektedir. 1932 senesi içinde yapılacak tahriri nüfustan evvel bu hususta bir karar verilmiş olacaktır.

Dahiliye vekâleti meclisten geri alınan nüfus kanunu lâyihasını bir çok tadilâtla yeniden hazırlamaktadır. Lâyihanın bu sene meclise verilmesi muhtemeldir.

Denizde yeni bir kaza yok

İki gündenberi hava biraz sükûnet bulmuş, karadenizi altüst eden fırtına durmuştur.

Kaydedilenlerden başka yeni bir kaza yoktur. Yalnız Kilyos önlerinde karaya oturan Alman bandıralı Serez vapuru henüz kurtarılamamıştır. Tahlisi için çalışılmaktadır.

Türk ocağı

1931 bütçesi Ankaraya gönderildi

İstanbul Türkocağı idare ve mürakaba heyetlerile yedek azalardan mürekkep bir komisyon ocağın 1931 bütçesini tanzim etmiş ve tasdik edilmek üzere Ankarada umumî merkez heyetine göndermiştir. İstanbul ocağının yeni varidat ve masraf bütçesi 15,000 lira olarak tesbit edilmiştir.

Dernek iki senede bir toplanacağı için bu sene yoktur.

Ocağın yeni bütçesinde lisan dersleri, kütüphane ve konferanslar tahsisatı aynen ipka edilmiştir.

Ocakta çay ziyafeti

Geçenlerde Ankaraya giden Fransız edibi M. Klot Farer dün sabah şehrimize gelmiştir.. İstanbul Türkocağında şerefine bir çay ziyafeti verilecektir.

Türk ocağında alaturka konser

Dün saat on beşte İstanbul Türkocağında Rauf Yekta Beyin riyaseti altında çalışan Beylerbeyi musikî heyeti tarafından alaturka çok güzel bir konser verilmiştir.

Üstat İsmail Hakkı B. merhumun nefis eserlerinden bazısı da terennüm edilmiştir.

Yakında ocakta Hudadat Şabir Hanım tarafından da bir san konseri verilecektir.

Dişçiler

Ünvan meselesinden çıkan ihtilâf halledilyor

Diş tabiplerinin doktor ünvanını istimal edip edemeyeceği meselesi mahkeme kararile halledilmek üzeredir.

Etibba muhadenet ve teavün cemiyeti reisi Niyazi İsmet, B. demiştir ki:

— Doktor, ünvanı ancak darülfünun şubelerinde doktora imtihanı veren ve tez yapan darülfünun mezunlarına verilebilir.

Bittabi Tıp fakültesinden mezun olanlar da ancak doktora imtihanına girdikten sonra doktor ünvanını kullanabilir. Bu imtihanı henüz vermemiş bulunan Tıp fakültesi mezunları sadece hekimdir ve doktor ünvanını kullanmaları doğru değildir. Diş doktoru demek yanlıştır. Diş tabibi denilmesi lâzımdır.

Hukuk fakültesi

Dört sınıfa iblâğı tetkik ediliyor

Hukuk fakültesi son seneler zarfında en çok rağbet gören fakültelerden biridir. Mevcut derslerin Darülfünun müdavimlerine tedris edilebilmesi için üç senelik bir müddet pek kısa görülmektedir. Binaenaleyh Hukuk fakültesine bir sınıf daha ilâvesi düşünülmektedir.

Darülfünun mahafilinde de bu fikir ekseriyeti kazanmaktadır.

Aldığımız malûmata nazaran bu mesele üzerinde tetkikat yapılmaktadır. Eger muvafık görülürse gelecek seneden itibaren bu şeklin tatbiki muhtemeldir.

Kibrit fabrikası Balta limanında yapılacak

Kibrit şirketi maliye vekâletile son temasından sonra Balta limanında bir fabrika yapmayı kabul etmiştir. Şirket fabrikaya ait makine ve diger eşyaları getirmiştir.

Fakat oradaki erazi evkafa ait olduğundan şirketle evkaf arasında ufak bir ihtilâf çıkmıştır. Bu ihtilâf halledilir edilmez inşaata başlanacaktır. Fabrikanın 932 temmuzuna kadar ikmali şarttır.

Güzel san'atler birliği hey'eti idaresi

Güzel san'atler birliği reisliğine Namık İsmail, ikinci reisliğne mimar Alâeddin, kâtibi umumîliğine aktor İ. Galip, muhasip ve veznedarlığa heykeltraş Mahir Beyler intihap olunmuşlardır. Bu perşembeye birlik binasında bir konser ve bir temsil verilecektir.

Çocuk haftası

Himayei etfal cemiyeti, çocuk haftası için hazırlıklarına başlamıştır. Bu seneki çocuk haftası geçen senekinden daha şümullü bir programla hazırlanıyor. Hafta başlayınca üç gün bütün merkezlerde birer çocuk balosu verilecektir.

Sıhhat işleri

Tifo aşısı tatbik ediliyor

Son günlerde şehrimizde tifo vak'aları görülmektedir. Sıhhiye müdüriyeti bu hususta lâzım gelen tedabiri almıştır. Heybeliadada bir tifo vak'ası zuhur etmiş derhal haber verilerek sirayetini menedici tedabir alınmıştır. Heybeli adada bütün mekteplere tifo aşısı yapıldığı gibi belediye şehrimizdeki bazı mekteplere de tifo aşısı yapmaktadır. Beyoğlunda Alman lisesine de tifo aşısı tatbik edilmiştir. Bazı ecnebi ve ekaliyet mektepleri de maarif emanetine müracaat ederek aşı yapılmak üzere belediye doktorlarına müsaade edip etmeyeceklerini sormuşlardır. Maarif idaresi maarif doktorlarına yaptırmak mecburî olmadığını, belediye tabiplerine de müsaade edilmesi bildirilmiştir.

Istanbul cuma günleri nasıl eğleniyor?

Yalancı bahara aldanmayın!

Kış, bu sene anlaşılan bütün hıncını sona saklamış...

Cuma günü, haftanın biricik eğlence günüdür amma rahatça eğlenebilene aşkolsun !

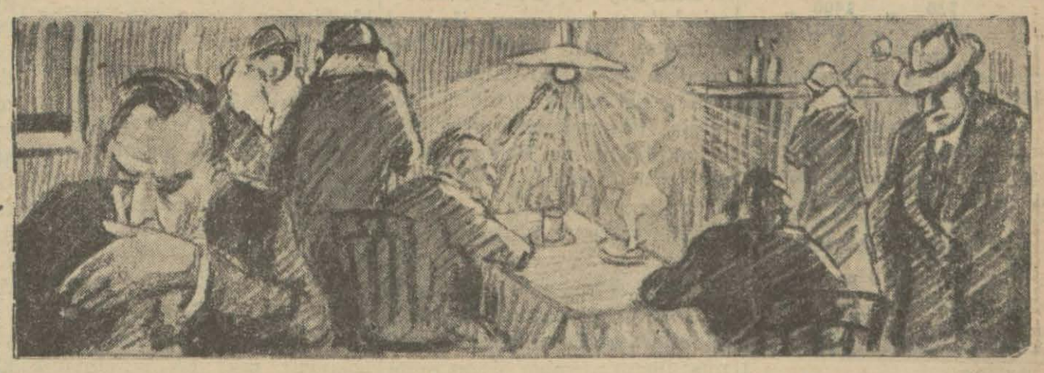

—Erenköy taraflarında ağaçlar çiçek açmış..

— Kuzum cemreler ne vakit düşüyor?

— Taze sarmısak çıkmış, gördünüz mü?

— Geçen hafta, Büyükada hınca hınç kalabalıkmış...

— Kasaplarda yirmi okkalık kuzular satılıyor.

Bütün bu sözlerin hülâsası şudur:

— Bahar, yaklaşıyor!..

Ayıyı avlamadan postunu satma! derler, meğer ne doğru sözmüş. Bizde bir kaç gündenberi bir takım yalancı tezahürlere aldanarak kara kışın postunu satıvermiştik.

Sanıyorduk ki, havalar hep böyle ılık gidecek. Meğer, kış bütün hıncını sonuna saklamış. Güdük ay, bu sefer, hakikaten tepeden indi. Havaların birden bire ne kadar soğuduğuna dikkat etmediniz mi? İnsan, âdeta oturduğu yerde çivi kesiyor!.. Vakıa, tükürsen buz tutacak, dediğimiz günlerde değiliz amma, herhalde hatırı sayılır derecede soğuk olduğunu da itirafa mecburuz.

Yolda giderken hepimizde bir hızlanma, bir ileri atılma ihtiyacı var. Adeta, koşar adım yürüyoruz. Eller, paltonun cebinde, başyakanın içine gömülmüş, burun ve kulaklar kıpkırmızı, önümden rüzgâr gibi geçip gidenlere bakıyorum da soğuğun insana çeviklik veren hassasına bir kere daha inanıyorum. Efendim?. Nedir o yaz günlerinin uyuşturucu rehaveti? Öyle saatler olur ki, âdeta nefes almağa üşeniriz.

Ne ise, kışın bunca zahmetlerine karşı bu kadarcık bir faydasile olsun teselli bulalım bari!..

* * *

Cuma günleri, benim canımı sıkan bir şey varsa, hiç bir yerde lâyikile eğlenmek ihtimali olmayışıdır. Niçin mi? Dediniz. Durun anlatayım: Efendim, bir kere eğlenmek, yahut sadece vakit geçirmek için uğradığınız yerleri bir sürü yabancılarla dolmuş görürsünüz.

— Meselâ bir kıraataneye gidip, o günkü gazeteleri gözden geçirmek isteseniz, derhal bir kaç füzulî kari peyda olur. Gazeteyi ensenizden, omuz başınız dan, belkemiğiniz hizasından, tepenizden ayrı ayrı bir çok gözler sizinle beraber okumağa başlar. Kızıp ta gazeteyi eliniz den bırakıncaya kadar bu mütalea birliği devam eder. Sonra meselâ bir sinemaya gidecek olsanız, mutlaka oyun başlamadan bir saat evvel içeri girmiş bulunmalısınız. Aksi halde parasını ödediğiniz halde oyunu ayakta seyretmeğe mecbur olursunuz. Bir pastacıda bir fincan süt içeyim deseniz, kalabalıktan sıra size gelinceye kadar açlığınız geçer. Hiç bir yere girmeyip caddede piyasa etmeği tercîh edecek olsanız, iki adımda bir şaşkının birile göğüs göğüse çarpışmaktan başına hal gelir.

Düşününüz ki, bütün şehir halkı, bir haftanın yorgunluğunu gidermek için cuma gününü bekler. İstanbulda ne kadar işçi, küçük esnaf, küçük büyük memur ve ne kadar mektepli varsa hepsi cumayı bir kaç gün evvelinden iple çeker. Hepsi de o gün mutlaka eğlenmek azmindedir.

Eğlenir mi, eğlenmez mi? Orası, telâkkiye bağlı olduğundan bir şey denemez amma, bir çoklarının yeni başlayan haftalık çalışma hayatına biraz daha yorgun olarak girdiğine hiç şüphe etmemelidir.

* * *

Dün gece bir kaç ahbapla çalgılı bir eğlenti yerinde idik. Burası, bir bar mı idi? Görünüşe nazaran evet!.. Bir kumarane mi idi? Görünüşe nazaran gene evet!.. Bir fuhuşhane mi idi? Görünüşe nazaran gene evet!.. O halde bu yer nasıl bir yerdi?.. Ben, anlamadım ki size lâyıklıca anlatabileyim: Daracık koridorlardan geçilen genişçe bir salonda, taraf taraf masalar kurulmuş. Bir takım masalar var ki, üzerlerinde hattâ bir bardak sudan başka her şey var... Mezeler, çeşit çeşit, içkiler, şişe şişe!.. Sonra gene bir takım masalar görürsünüz ki, etrafını iki üç kadına bir erkek isabet edecek surette bir sürü kimseler almış, durmadan yiyip içiyor, gülüp söyleyorlar.

Üzerinde bir bardak su dahi bulunmayan masalarda oturanlara gelince: Bunlar, pek mahzun, pek çelimsiz, pek durgun kimselere benzeyorlar. Çenelerini de hemen de bıçak açmayor, denilebilir.

O halde buraya niçin gelmişler? Pineklemek için mi? Zannetmem. İşte birisi cebinden küçük mavi bir şişe çıkardı. Bu küçük mavi şişede ne olduğunu söylemeğe hacet mi var? Şu meşhur enfiye! Beyaz, pul pul, kokusuz bir toz!..

Şişe ortaya çıkınca sağ ellerin başparmaklarile ikinci parmakları arasındaki kavis derhal çukurlaştırıldı ve buraya birer tutam enfiye yerleştirilerek hemen burunlara götürüldü. Bu enfiye, insanı aksırtmadığı için etrafında oturanların nazarı dikkatini celbetmez. Onları benden başka kimse görmedi.

Yarım saatin içinde, birinci şişe boşalmış, sıra ikinci şişeye gelmişti. Bir takım esrarengiz adamların sık sık içeri girip, gözlerine kestirdikleri kimselerin kulağına bir şeyler fısıldadığını merak edenler varsa, haber verelim ki, bunlar kokain kaçakçılığının icra vasıtaları, perakende satıcılarıdır. Fakat tuhaf değil mi? Öyle kolay kolay yakalanmayorlar da...

Zaten biri yakalansa, yerini derhal on kişi alıyor. Kokain kaçakçılığı bu.. Kârli zanaat... Anlayorsunuz ya, burasının nasıl bir yer olduğunu? İşte şu masada oturanlarda herkesin gözü önünde, kucaklarına oturtukları otuz beşlik bir kadına yüz kızartacak hareketler yapıyorlar. Fakat, herkes kendi işile o kadar meşgul ki, kimsenin kimseyi görecek hali yok... Bu sırada, yaşlı bir Yahudi masalar arasında dolaşmağa başlamıştı. Ben, bunu da evvelâ kokainci sanmıştım. Meğer, bunun da kendine göre bir takım marifetleri varmış. Çağırınca yanıma geldi. İşportasını iskemlenin üstüne koyarak ağzını kulağıma yaklaştırdı:

— Çaki lâzım mı?

— Yok, dedim, istemem...

Yahudi, kıs kıs güldü:

—Ama, bu çaki, yaman şey... Bir taraftan bakiyorsun, obir tarafından yruyorsun çıplak bir artist... Merak edip uzattığı çakıyı elime aldım. Bir köşesine küçük bir lop konulmuş bakılınca çıplak bir kadın resmi görülüyor.

Yahudi muzafferiyetinden emin:

— Nasın? Deye sordu, çakiyi beğendin me?

Başımı sallayarak:

— Yok, dedim, benim işime yaramaz!..

— Oyleysan iskambil kâğıdı vereyim...

— Hayır, onu da istemem...

Yahudi hayretle yüzüme bakıtıktan sonra:

— Anlamadım, dedi, senin burada ne işin var?

Doğrusunu ararsanız, onu ben de anlamamıştım. Yahudi, bu sözile beni ikaz etmiş oldu.

Kokain tiryakilerini düştükleri dalgalı âlemden ayırmamak, sarmaş dolaş olanları ürkütmemek için bir gölge gibi sessizce dışarı çıktım.

M. S.

Ingiliz ve Amerikan sefirleri Mısırda..

İZMİR 27 (Hususî) — İngiliz sefiri M. Klark Amerikan sefiri Mr. Grev bugün Angona vapuru ile Mısıra gittiler. Konsolosları teşyi etti.

Beyazıt bekleme yeri

Tramvay şirketi tarafından Beyazıtta yapılmasına karar verilen üzeri kapalı bekleme mahallinin nerede inşası muvafık olacağı belediyeden sorulmuştur. Şirket, buradan muhtelif hatların geçmekte olduğunu düşünerek yeri tayinde tereddüt etmiştir. Belediyece tetkikat yapılmaktadır. Bekleme yerinini, gerek Fatih, gerek Aksaray cihetine işleyen arabalarıbekleyen yolcuların istifade edebilecekleri bir şekilde inşası düşünülmektedir.

Yer tesbit edilince inşaata başlanacaktır.

Yeni çıktı

Anafartalar kumandanı

MUSTAFA KEMAL

ile mülâkat

Renkli haritalarla

Yazan: Ruşen Eşref

Fiatı : 1 lira

Devlet matbaası satış şubesinde

MEMLEKETTE

Fırtına dalgaları Zonguldak ta 48 metreyi buldu

ZONGULDAK, 26 — Üç gündenberi burada şiddetli bir fırtına hüküm sürüyordu. Dalga kırana çarpan dalgalar 48 metre kadar yükselerek tepedeki fenere hücum ediyorlardı. Fakat bugündn itibaren fırtına dinmeğe başlamıştır.

Sun'î telkih başlıyor

Karacabey harasında 15 mart ve 15 nisanda sun'i telkih kursu açılacaktır.

Vebayı bakarî ile mücadele

ANKARA, 27 — Kayseri - Sivas-Erzurum havalisinde bakarı veba ile mücadele için mevcuda ilâveten 20 baytar daha mücadele sahasına gönderilmektedir. Mücadele mıntakası reisliğine Trabzon baytar müdürü Ethem Bey tayin edilmiştir.

Ankarada fuhuşla mücadele

ANKARA 27 — Bura polis müdüriyeti Ankarada fuhuşla mücadele ye pek ziyade ehemmiyet vermektedir. Şimdiye kadar yirmiye yaklaşan gizli ev hakkında takibata geçilmiştir. Bu evlerde yakalanan kadınlar İstanbula gönderilecektir.

Uydurma bir telgraf

zetesinde çıkan ve Aydından çekilmiş gibi gösterilen telgrafın uydurma olduğu anlaşılmıştır.

Aydın Dr. Ethem Vassaf Bey böyle bir telgraf çekmediğini ve imzasını taşıyan bu telgraftan malûmatı olmadığını İzmir gazetelerine gönderdiği bir mektupla bildirmiştir.

İzmirde muhtelit takımlar maçları

IZMIR 27 — İstanbul futbol heyetile yapılan bir anlaşma üzerine 17 nisandan itibaren İzmir, İstanbul, Ankara muhtelitleri burada karşılaşmaları yapacaklardır.

AbdülkadirKemali dayak yemiş

Firarî Abdülkadir Kemalinin, Antakyada Türkiye aleyhinde bulunduğu için mükemmel bir dayak yediği İskenderundan bildiriliyor.

Söke havalisinde dolu

Kuşadası ve Söke havalisine yarım saat devam eden süratli dolu yağmıştır. Ekinler çok müteessir olmuştur. Cellâl gölü tekrar yükselmeğe başlamıştır. Gene bir kısım arazi su altında kalmıştır.

Tütün mübaayatı

Tütün inhisarı yakında İzmir piyasasında külliyetli miktarda tütün mübayaa edecektir. Hazırlıklara başlan

Fikir, Mizah, Edebiyat, San'at

Milliyet

Asrın vasıtası "Milliyet" tir

28 ŞUBAT 1931

İDAREHANE — Ankara caddesi No: 100 Telgraf adresi: Milliyet, İstanbul.

Telefon numaraları: İstanbul 24311 — 24312 — 24313

ABONE ÜCRETLERİ

	Türkiye için	Hariç için
3 aylığı	400 kuruş	800 kuruş
6 „	750 „	1400 „
12 „	1400 „	2700 „

Gelen evrak geri verilmez

Müddeti geçen nüshalar 10 kuruştur. Gazete ve matbaaya ait işler için müdiriyete müracaat edilir.

Gazetemiz ilânların mes'uliyetini kabul etmez.

Bugünkü hava

Dün en fazla hararet 9 enaz 0 di. Bugün rüzgâr lodos ve hava bulutlu.

Haftanın yazısı

Bizim sınıf

Vakıa, insanın okuduğu mektep ile yaptığı iş arasında şimdi artık münasebet bulmak çok güçleşti amma, gene alışkınlıktan olacak, sırası gelince birbirimize hangi mektepte okuduğumuzu sorarız. Ben bunu bir kıymetten ziyade bir hâtıra olarak telâkki ettiğim için söylemesini ve dinlemesini severim.

Geçenlerde birkaç arkadaş bir yerde oturuyorduk. Nasılsa lâf bu vadiye döküldü. Lâflar da bizde nehirler gibi tesadüfen vadilere döküldüğü için ne vesile ile oralara düştüğümüzü hatırlamayorum. Yelnız herkesin okuduğu sınıftaki arkadaşlarından büyük adam çıkıp çıkmadığını soruştururken bana da ayni suali tevcih ettiler..

Sınıf arkadaşlığı, malûm ya ilî mekteplerde olmaz. Oralarda -bizim zamanımızda- talebe içinde değil birbirini tanımayan hattâ hocasını tanımayanlar bile vardı. Çünkü ya gelir ya gelmez, birlikte oturmazlar. Muhtelif yerlerden gelmişlerdir. Aralarında semt, itiyat, vartai nakliye gibi bağlar yokur. Onun için sınıf arkadaşını İdadi mektebinde yani şimdiki tabirle orta tahsilde aramalıdır. Ben de bu mülâhaza ile düşüne rek cevap verdim:

— Ben Üsküdar mülkiye idadisinden başahadetname mezunum... Bizim sınıfta büyük adam olarak bir ben yetiştim. Diğer arkadaşların ne olduklarını size sayayım.. Bir kere içimizde iki tanesi daha son sınıfa gelmeden adam vurarak küreğe mahkûm oldu. Biri tabanca ile, diği bıçakla.. Siyasî münakaşanın neticesi değil, işte çocukluk..

— Amma kıyak sınıf!

— Ya! Daha var! Bir Hayri vardı... Komiser muavini oldu. Birmi senedir komiser muavini, ben böyle sebatkâr çocuk görmedim..

— Mükemmel!

— Sonra bir Cevdet vardı. Fransada ziraat tahsil etti, amma şimdi Kâtanede depo memurudur.

— Âlâ

— Efendim, bir Zekâi vardı. Eczacı idi. rütbesini refettiler.. Bir Feridun vardı, şimdi patisa satıyor...

— Çok iyi..

— Evet; bir Sadi vardı. Diplomat olmak istedi. Hariciyeye intisap etti, eder etmez ömrü vefa etmedi İspanyoldan öldü..

— Münasebetli ölüm!.

— Ölümün münasebetlisi olur mu?. Alay etme âlemle,

— Anlat, anlat!.

— Dinle!. Bir Hafız Sıtkı vardı.. Adliyeye mübaşir oldu.. Sonra da ayağına bir hastalık geldi, topal oldu, galiba tekaüt ettiler.

— Vah vah..

— Ee ne çare kaderin önüne geçilmez... Karagöz İsmail derler bir çocuk vardı.. 31 mart vakasında patırdıya gitti..

— Hak rahmet eyliye!.

— Ha şöyle ölüye hürmet etmesini öğren.. Bir Sarı Hüsameddin vardı... İyi çocuktu. Bedeliyeye tanzifat onbaşısı oldu. Amma içkiden dayanamadı vefat etti... Bir Hüsameddin daha vardı. Hiç unutmam iki defa üstüste tifoya tutuldu, birşey olmadıydı, şimdi Adliyede arzuhalci.

— Enfes!

— Dur bakalım daha!. Bir ömer mes'ut vard. Garip bir çocuk. Fransızca filân da bilirdi. Sağ elile Fransızca yazar, sol elile Türkçe.. Denize pek meraklı idi. Haftada bir defa denize düşer, sandal devrilir, filân falan. Nihayet balıkçı oldu..

— Oh!. Bu iyi...

— İşte bunlar.. Bizim arkadaşlar... Ha! Az kaldı unutuyordum... Bir Halit vardı, çalışkan bir çocuk... Mektepten çıktıktan sonra evlendi, barklandı. Lâkin günün birinde öğrendik ki; çocukcağız erkekliğini kaybetmiş, hadım olmuş!..

— Eyvah...

— Ya!

— Başka yok mu?.

— Vallahi hatırıma gelenler bunlar..

— Öyle ise birader, senin kendini büyük adam göstermen de yerden göğe kadar hakkın var.. Sizin sınıf, sınıf değilmiş, kaza belâ yeri imiş.. Sen hemen kendine mukayyet ol da arkadaşların gibi bir âkıbete uğrama!..

— Amin...

FELEK

Tiyatro hayatı

9 kişi kendi isminde

Darülbedayiin son oyunu, alışılmış bir vodvil mevzuu üzerinde işlenmiş bir grotesk mahiyetindedir.

Bayramı mütaakip eski sistemine dönen Darülbedayi Nabi Zeki Bey in "9 kişi kendi isminde" atlı bir oyunu ile yeni haftasını açtı. Nabi Zeki Bey şimdiye kadar hep Almanca oyunlar nakletmiş genç bir nâkildir. Bu son eserin Almanca aslını bilmiyoruz. Fakat ismi, eserin aslı hakkında insana şöyle bir zan veriyor:

Bir tiyatronun alışkın müellifleri nden biri, o tiyatronun başlıca oyuncularını nümune edinerek onların temayüllerine, itiyatlarına göre bir vodvil yazmış; ilham membaı bizzat oyuncuların şahısları olduğu için eserdeki şahıslara da aynı atları vermiş.

Ömürleri başka insanları şahıslarında temessül ettirmekle geçen oyunculara da bir kere olsun sahne üzerinde kendi asıl benliklerini temsil ettirmek hoş bir fikirdir. Eserin aslını cazibelendiren ve rağbete mazhar kılan da bilhassa bu yenilik ve hoşluk olsa gerektir.

Bizi bu tahmine sevkeden sebeplerden biri de eserin mevzuunda bundan başka hiç bir yenilik olmamasıdır. Filhakika zengin büyükanneden para çekmek için kendini yalancıktan evli ve çocuk babası gösteren genç kül hanînin hikâyesi çok defa yazılmıştır. İnsan bunu gözü kapalı tasavvur eder; en umulmadık dakikada büyükanne çıkagelir; derhal bir zevce, bir de çocuk tedariki lâzım gelir; bunları tedarik ve bütün tenakuzları telif etmek için bin bir eziyet çekilir; halk ta kah, kah, kah, güler....

Şu tahminimizde aldanmıyorsak, böyle bir eserin adaptasyonu büsbütün orijinal bir tarzda olmak icap ederdi. Burada nâkil âdeta müellifleşmeli, eseri yeniden ve isimlerini kullanacağı yerli oyunculara uydurarak vücuda getirmeli idi. Çünkü oyundaki rol ile adı verilen sanatkâr arasında bir münasebet yok ise, o adın verilmesinde de bir ehemmiyet kalmaz. Meselâ İskenderiye den gelen zengin büyükannenin adı "Halide anne olmakla "Macide anne" olmak arasında ne fark kalır? Bu fark olsa olsa Halide Hanım ın rolü ile kendi asıl şahsiyeti veya sahnede her zaman oynadığı ve âdeta benimsediği rol nev'i arasında pek sıkı ve herkesçe malûm bir münasebet bulunması ile mümkün olur.

Bu itibar ile yalnız Hazim Beyin rolü şahsına uymuş, yani kendisini mesleğinde şöhretlendiren hususiyetlerden bir kısmını göstermiştir. Diğer rollerde ise oyuncular kendi isimleri yerine başka isimler de taşısalar olabilecek kadar alelâdelik vardır.

Eğer böyle yapılacağına, tiyatromuzun iç hayatına girilerek şahısları sahiden kendi oyuncularımız olan bir eser vücude getirilmiş olsa ne güzel olurdu! Bu tasavvur bize o kadar hoş geliyor ki tiyatro müellifleri mizden birinin tecrübe etmesini olsun temennî etmek istiyoruz.

Bu mütalea hariç tutulursa "9 kişi kendi isminde" yi bir vodvilden ziyade âdeta bir grotesk olarak telâkki etmek daha münasip olur zannındayız. Çünkü vak'ayı teşkil eden tesadüfler, bir vodvil için bile çok görülecek derecededir.

Eserin üslûbuna gelince "Ecdadımın yuvasına huzur ve sükûn getiren peri!" hitabı gibi tabiîlikten çıkan bir iki aykırı cümle müstesna tutulursa, mükâleme dili iyi muhafaza edilmiştir. diyebiliriz.

Oyunun temsili böyle vodvil ve grotesk oyunlarda Darülbedayi temsil hey'etinin daima gösterdiği muvaffakıyet derecesinde sayılmak müşküldür. Meselâ kirli çıkın büyük annenin Anadolu içinde bir yerden gelmesi daha iyi olurdu. Çünkü ne kıyafeti, ne de hareketleri İskenderiyeli Mısır zengin kadınına benzemiyordu. Bazı mükâlemelerde de atlanmış cümleler kulağa çarpmasaydı, her zamanki itina muhafaza edildi diyebilirdik.

İ. NECMİ

Geceleyin sokaktaki tesadüf

—Fransızcadan—

Kız o gece açtı. Ne vakitten beri sığındığı daracık odaya girdiği zaman soğuktan ve titreyen ellerini ısıtacak bir ateş bulamamıştı. Her taraftan kendini saran bu safalet ve mahrumiyetin acısını bu gece daha ziyade hissediyordu. Yiyecek bir şey de yoktu. Ne yapmalı?... Gittikçe hissedilen açlığı susturmak için çare ararken sokağa çıkmağa karar verdi. Artık titreyen adımlarla, kat'î bir yürüyüşle gidiyordu.

Vakit epey ilerlemişti. Nihayet kaldırımın üzerinde bekleyken geçen bir erkeğin yanına yaklaştı.

— Bana, dedi, bir şey vermek istemez misiniz?..

Bu genç bir erkekti. Kıyafeti de muntazam görünüyordu.

Böyle kendisinden yardım talep edilmesinden hayret eder gibi kızın yüzüne baktı:

— Tuhaf şey!.. Benden sadaka mı istiyorsunuz?..

Der gibi durdu. Fakat kız hemen ilâve etti:

— Hayır, ben sizden sadaka istemiyorum..

Bunu söylerken karşısında ki erkeğin vicin ve ahlâk zâfını isitihfaf eder bir bakışla bakıyordu. Fakat bir şey söylemedi. Erkek onun sadaka olarak para istemediğini anlamış hem de lüzûmundan fazla anlamıştı. Birlikte oturup konuşmak ibakmaktan tereddüt etmemişti. Birliket oturup konuşmak için bir yere gitmeği teklif etti. Büyük, oldukça kalabalık bir yere girdiler. Karşı karşıya oturdukları zaman genç adam ona ne içeceğini sordu. Kız acı bir tebessümle:

— Ben mi, dedi, benim midem içki değil, yiyecek bir şey istiyor. Onun için biraz sütle bir kaç çörek olsa daha iyi..

— Ben de acıktım. Onun için ben de bir şeyler yesem fena olmayacak..

Kız bir taraftan sütle çöreği yerken diğer taraftan da sordu:

— Ben pek öyle arsız kıza benzemiyorum değil mi?..

— Bilâkis pek cazip bir kızsın..

Yiyeceklerini yemişlerdi Artık oradan kalkıp gitmek zamanı geldiğini anlatmak isteyen bir tavurla genç adam dedi ki:

— Şimdi nereye gitmemizi istersin?.. Benim evime mi, yoksa senin evine mi?..

O güldü. Sonra:

— Benim evime mi?.. Benim evime mi??.. dedi, buna imkân yok.. Benim evim yok..

— O halde benim evime gideriz..

Genç adam muvafakat cevabı bekliyordu. Kız çok güzeldi. Genç adam bu gecenin tesadüfünü, fırsatını kaçırmak istemiyordu. İsrar etmeğe başlamıştı. Fakat kız beklemediği bir mukavemet göstererek:

— İmkân yok, dedi, imkân yok.. Birlikte gidemem..

O, arzusu tatmin edilmemiş bir erkek hiddetile:

— O halde, dedi, ben yoluma devam ederken sokakta ni çin yanıma geldin?...

— Ben açtım. Şimdi karnımı doyurdum. Teşekkür ediyorum. Fakat iyilik ettiğin bir kadından bu yolda istifade etmeği düşünmesen daha iyi olmaz mı?..

Erkek bir şey söylemedi. Kızın sesindeki heyecan ve samimiyet onu müteessir etmişti. Yavaşça kızın cebine bir banknot koymak istedi. Lâkin o:

— Hayır, dedi, bu gece bana ettiğiniz iyilik kâfidir.

Almadı. Onun bu halini gören genç adam kendi kartını verek:

— Hiç olmazsa, dedi, bunu saklayınız. Bir gün lâzım olursa bana müracaat edersiniz...

— Pekey.. Teşekkür ederim..

Ayrıldılar. Kız barındığı küçük soğuk odasına geldiği zaman kırık aynasına baktı. Kendini çok güzel buluyordu:

— Şimdiye kadar bu güzelliği satmadım, dedi, fakat bu mukavemet ne vakta kadar devam edece?..

Genç adamın verdiği kartın üzerindeki ismi, hüviyeti halâ okumamıştı. Kartı okumadan yırttı.

— O adama bir daha müracaat imkânı da mahvolsun..

İrtihali müessif

Girit Kandiye eşrafından, esbak camaati islâmiye reisi merhum doktor Pertev Beyin zevcesi ve Bilecik meb'usu Asaf Beyin teyzesi, Avrupa Türk talebeleri müfettişi umumisi Tevfikin zevcesi Kise Hanımın büyük valdeleri ve İzmirde Resne fotografhanesi sahibi Rahmi zade Bahaeddin, Üsküdarda Ali Âli ve Vasıf Beylerin kayin valdeleri ile İstanbul Estern telgrafhanesinde molla zade Ekmel Beyin valdeleri Zeynep Hanım iki aydan beri mübtelâ olduğu hastalıktan kurtulamayarak dün saat 11,40 da Kadıköyünde Moda caddesinde Rummektebi ittisalinde Zühal sokağında 19 numaralı ikametgâhında irtihal eylemiştir.

Cenazesi bugün on beşte kaldırılarak medfeni ebedisine nakl edilecektir. Köprüden Kadıköyüne on üç elli beşte vapur vardır. Allah rahmet eyleye

EMİL JANNINGS'in

En son ve en müessir eseri ibdaı ve GARY COOPER ve ESTHER RALSTON ile beraber temsil ettiği film:

YALAN

Almanca ve Fransızca lisanlarında birden gösterilecek

CENNET YOLU

(DREI VON DER TANKSTELLE)

muazzam ve mükemmel film münasebetile tertip edilen müsabakada verilecek mükâfatlar meyanında:

150 lira kıymetinde bir fotograf makinesi bir gramofon ve

MELEK veya ELHAMRA

Sinemaları için LOCA VEYA KOLTUK karneleri vardır.

İki lisandan hangisini tercih ediyorsunuz? ve niçin?

Bu akşam saat 21,30 da FRANSIZ TİYATROSUNDA SAMARDJİ YUNAN OPERET HEYETİ tarafından birinci defa olarak

YASU İSTANBUL

Yarınki Pazar günü saat 14, 30 te birinci matine olarak

YASU İSTANBUL

İkinci matine saat 18 de

M A R İ T Z A

Pek yakında Mösyö Filipidis şerefine büyük gala müsameresi olarak

P İ F P A F

ALKAZAR Sinemasında

BAĞDAT HIRSIZI

DUGLAS FAIRBANKS'in şaheserinin

YENİ KOPYASI

12 safha, 12 kısım birden

Asrî Sinemada

Bugün ve yarın saat 16,1/2 matinelerinde

BÜYÜK VARYETE Programı

Akıllı Maymunlar

büyük eğlence numero ve ASSO ve JANA Meşhur cinzenciler.

İHTİSAS MUHASEBELERİ

Müderris Kömürcüyan Beyin bu mühim eserinin "Şirketler muhasebesi kısmı„ çıktı. 100 kuruştur.

İTTİHADI MİLLİ

Türk sigorta şirketi

Harik ve hayat üzerine sigorta muamelesi icra eyleriz. Sigortaları halk için müsait şeraiti havidir.

Merkezi idaresi: Galatada Unyon Hanında

Acentası bulunmayan şehirlerde acenta aranmaktadır.

Telefon: Boyoğlu—2003

Iktısadî müesseseler mübayaat komisyonundan:

Erenköy Asma fidanlıkları müdüriyetince mübayaasına lüzum görülen dikenli tel, demir kazık ve malzemei sairasi pazarlık suretile mübayaa edileceğinden talip olanların şartnameyi görmek için her gün ve pazarlığa iştirak için de 4 mart 931 çarşamba günü saat 14 te İktısadî müesseseler mübayaat komisyonuna müracaatları ilân olunur.

İstanbul belediyesi ilânları

Pazarlıkla hortum alınacak

İstanbul itfaiyesi için lüzumu olan altı bin metro hortum pazarlıkla satın alınacaktır. Talip olanlar şartnameyi görmek için her gün levazım müdürlüğüne, pazarlığa girmek içinde martın beşinci perşembe günü saat 15 e kadar daimî encümene müracaat etmelidirler, pazarlığa girmek için 855 lira teminat makbuzu getirmek şarttır

Türkiye tıp encümeninden:

Encümenimizin bu defaki heyeti umûmiye içtimaı 1 mart pazar günü 13,30 da Tıp Fakültesi birinci dershanesinde yapılacaktır, Arzu eden etibba teşrif edebilirler. Ruzname bervechi atidir.

1 — Morbus et İnvaliditas İatrogeni: Hamdi Suat

2 — Tüberkülozun aktif iedavisinin Phrenicectomie'ye dair: Akif Şakir.

Milliyetin edebî romanı: 124

Beş hasta var!

Etem İZZET

— İntihar ettiler!...

Diyoruz. İntihar, en bedbaht en bedbin olanın ölümüdür.

— Kayıtsız ve.. puslasız yaşamak..

Da bundan başka ne?. Arada mesafeyi uzatmak ve kısaltmak ayrı ne var?.. Ben de böyle yapmışım. Kendimi yavaş yürüyen bir ölüm cellâdının kollarına vermişim!. Ve.. Bir gün Arnovalı ressam karşıma çıkmış olmasaydı ihtimal hiç bir şey düşünmeden, hiç bir nedamet duymadan, hiç bir mes'ul aramadan son nefesimi de Kılburnunda gündoğdu Eminenin yatağında verecek, gözlerimi güneşe kapayıp gidecektim. Halbuki, o beni ikaz etti, o Emirgânlı Belkise, bu hüviyete Gündoğdu Emineyi öldürttü. Ve.. Ben şimdi bu katlin neşesi yerine cılız parmaklarımdan kalbime akan ağır bir günahın elem ve ıstırabını hissediyorum. Ben Emine öldükten sonra tekrar ne Belkis, ne de bu insan olmamalıydım. Emine düşünmiyordu, bütün hisleri felce uğramıştı, yaşayışı hakkında fikri yoktu, ne ıstırap ne neşe hiç bir şey duymayor, tesadüflere kendisini esir biliyordu!. Fakat bu Belkis, Emirgânlı Belkis, şimdiki Belkis sürüklendiği uçurumun dibinde ve ölüm eşiğinde kendisi ile beraber mes'uller de arıyor, geçirdiği hayat safhalarını birer birer göz önüne getirebiliyor!. İçi ve dışı şimdi sefaletle, bahtsızlıkla birleşen bu hayatın görünüşte çok parlak, hattâ tapınılan zamanlarında bütün günah bütün mes'uliyet yalnız bir tek başın mı idi?.. Hiç bir kol onu itmedi mi, hiç bir baş ona:

— Haydi!..

Demedi mi?.. Emirgândan ve Cahidin kolları arasından çekilip çıkarılan kız Gene Emirgânda ömrünün sonuna gelmiş, hasta bir kahbe halinde can çekişe çekiş eölürken yer yüzünde hiç kimsenin rahatı bozulmayacak, hiç kimsenin yüzü bile buruşmayacak mı?.. Demek, ben öleceğim,

— Paşa yaşayacak...

Ben sürüneceğim:

— Nedim Bey Nazmi gülecek...

Ben felç getirip yatağımın için kıvranacağım,

— Rıdvan Bey hatırlamayacak!.

Ben mezara gideceğim!... Yirmi senenin başından sonuna kadar etrafımda pervaneler gibi dolaşan çeşit çeşit âşıklarım, perestişkârlarım gülüp oynayacaklar, bir saniye bile Prenses Belkiysin, salondaki Belkiysin, metres Belkiysin, Türkiyenin en güzel kadını Belkiysin, şehvet ilâhı Belkiysin, Taksim, Şişli, Kadıköy, Moda evlerinde ki Belkiysin, küçük Parisli Belkiysin ve en son Kılburnunun Belkiysinin arkasından bir göz bile kırpılmayacak.. Öyle mi?..

İşte bu fena!.

Ben isteyorum ki:

— Yaşamak için yaşamak, kendisi için yaşamak lâzım..

Diyebilen kadın ergeç başına gelebilen neticeye katlanarak gözlerini yumarken,

— Yaşamak için öldürmek lâzım!.

Diyen sürü de hiç olmazsa:

— Biz öldürdük..

Demesini bilsin, bir ölünün arkasından bir saniye gözlerini yummak azabına büyüklük tesellisi ile katlansınlar.

Hele ben ki, makinenin durması ile değil durdurulması ile ölçtüğüm bu söngün hayatımda mesullere behemahal ceza istiyor, beni öldürenlerin de ölümünü istiyorum. Her hüküm mutlaka mahkemeden çıkmaz.

Hâkim ve kanunun çerçevesi cemiyetin bünyesindeki bu nevi cürümleri kendi dar hududu içine sığdırabilecek kadar geniş değillerdir. Cemiyetin ve insanların karakterlerinde illetli birer ur gibi açılıp büyüyen ve salgın zehirlerini bünyeden bünyeye taşırıp aşılayan bu mücrimleri takip edecek müddei umumî de, hâkim de gene ancak bu cemiyetin ve bu insanların şuurunda tessüs edecek inzıbatçı, cemiyetçi, ileri benlik ve terazili, şuurlu vicdan saltasına mutekit yüksek ruh asaleti olacaktır. Yoksa, insanların hayvanlardan ne farkı olur?.

Hayvanlar da doğuyorlar, ölüyorlar! Fakat, ben bir hayvan olmak istemeyorum.

— Hayat budur!.

Diyenler yalan söylüyorlar.

— Ezerek yaşamak, yaşayarak ezmek!..

Dejenerenin felsefe ve hüviyetidir, ki, ona ileri ahlâk, insan ahlâkı, inzıbatçı ve cemiyetçi ahlâk ta:

— Hayvan hüviyeti!

Diyor. Dejenere mond, düşünmeden yaşayanlara, menfaat için yaşayanlara, ihtiras için yaşayanlara muhit ve eleman veren kaynaktır. Hayvanlığın, hayvan düşüncesizliğinin, hay-

(Bitmedi)

Muhabir mektupları..

Giresun nasıl bir yer ve halkı neler isteyor?

Hususî bütçeden maaş alan muallimler hâlâ baremden istifade edemeyorlar

Giresunda ilk fındık ihracı münasebetile merasim yapılıyor

Bugün cuma kar lâpa lâpa yağıyor! Öğleye doğru beyaz bir tabakai berf şehrin üzerini örttü! Ben teşrinlerde Bayburtta kar görmüş ve şiddetli kar fırtınaların (Artivin) de arkaya brakarak artık sahillerde yaza ve bahara kavuşmuşken Giresunda tekrarkışa yakalanmak lığım çok hoş oldu! Burada ilk defa kar yağdığını ve kış mevsiminin erken geldiğini söyledi ler. Ben demek ki iki defa kar ve iki defa da bahar görmüş olacağım!...

Halkın temenniyatı

Geçen akşam hilâl klübünde gençlerle hasbihal ederken bazı istirhamları olduğunu söylediler ve gazetemize bunların yazılmasını rica ettiler. Ben de arzularını is'af edeceğim vâdederek söylediklerini şu suretle not eyledim:

1 — Hususî muhasebe ile belediyeler klüplere yardım etme lidirler (bunu ben de terviç ede rim gençliğe bir az yardım lâzımdır).

2 — Şehir dahilinde bir futbol sahası yapılmalıdır. Futbol için kamyonlarla şehrin haricindeki meydanlıklara gidilmektedir. Bu ise masrafı mucip olmaktadır. Çınarlık mevkiinde ki mezarlığa 10 senedenberi ölü gömülmedeiğinden burasının futbol meydanı yapılmasını rica ederiz.

3—Çocuklar için bir bahçe vücude getirilmesi. (Bu da çok lâzımdır)

4 — Orta mektebin çatısı her sene tamir edildiği halde gene akmaktadır! Bu çatı tehlikeli olduğundan mektebin bir gün kapanması da muhtemeldir.

Binaenaleyh böyle bir hale maruz kalmamak için ne yapılmak lâzımsa yapılmalıdır.

5 — 22,000 lira sarfile yapılan Gazi mektebinin çatısı da tehlikeler göstermektedir. Az bir kar yağsa çatı çökecek diye mektep tatil ve tahliye olunmaktadır.

6 — Hususî muhasebe muallimlere geçen Hazirandan itibaren barem mucibince maaş veremiyor, çünkü sekiz aydanberi cedveller gelmemiştir!

7 — Hastanenin binası fena ve gayri müsait olduğundan vilâyetin şanına lâyık bir hastane inşası lâzımdır.

8 — Memlekette umumî helâlar olmadığından halk hamama taşınmaktadırlar bu helâlar âcilen yapılmalıdırlar.

9 — Klüpler hayır müessese leri addedilerek meccanen elektrik cereyanı verilmelidir.

10 — Merkez ve köylerde kumar ve işret salgın bir haldedir! Köylüler 3 ay çalışırlar 9 ay zevk ve sefahetle yaşarlar. Kadınları ipekten elbisede yekdiğerile yarış yaparlar! Çünkü zahmetsizce elde edilen fındık mahsulü vardır.

11 — Köylüler işret, kumar ve fuhşiyata müptelâ olduklarından borçlarını vermeyorlar ve alacaklılarına da hükûmet kapısını gösteriyorlar ve "git dava et,, deyorlar!

12—Bir gümrük binamız yoktur. İskeleye çıkarılan bir çok tüccar malları meydanlarda kalıyor ve ancak onda biri depoya giriyor! Sokakta yağmur altında kalan mallardan gümrük ardıye parasını da almaktadır! 800 bin lira senevî varidatı olan gümrüğün bir binası ve ambarları yoktur. Bir kaç defa müna kasaya da konmuş ise de ma alesef yapılamamıştır!

13 — Umumhaneler var iken sermayeler kontrol altında idi! Şimdi ise umumhaneler kalktığından köşe bucak her tarafta kârhaneler açılmıştır. Gençlik zührevî hastalıkların tehdidi altındadır ve sirayet te başlamıştır!

14 — Çarşıdaki Sultan Selim camisi, yerine bir otel yapılmak maksadile yıkılmış ise de şimdiye kadar bir şey yapılmayarak harabe halinde mezkûr cami idame edilmekte bulunmuştur.

15 — Çarşıda dükkânlar tasnif olunmamıştır. Meselâ bir manifatura mağazası yanındabir kasap dükkânı açılmıştır!

16 — Bir fındık lâburatuvarına şiddetle ihtiyaç vardır. Vakit vakit fındıklara arız olan hastalıklara bakmak ve köylülere fındık mütehassısları vasıtasile amelî tedrisat yapılmak lâzımdır.

17 — Köylerdeki kumar ve kahvehaneleri kapatmak ve köylülerimiz tembelliğe alışmış olduklarından zorla bunları çalışmağa sevkeylemek ve meselâ bunlara tuğlacılık, çimento culuk, halıcılık, yaptırmak, patates ektirmek çarelerini bulmalıdır. Bu havalinin toprağı kiremit ve tuğla için pek müsaittir. Keşap civarında çimento madeni keşfedilmiş ve bir mübadil imtiyazını almıştır. İşe gitmiyenlerden işsizlik vergisi de alınmalıdır!

18 — Giresonda bazıları çikolata fabrikası açmak isteyorlarmış! Burada çikolata fabrikası değil çuval fabrikası açmalıdır! Malûmdur ki fındıklar çuvallarla sevkolunduğundan bunlar için verilen milyonlar Avrupaya gitmektedir!

19 — Köy kadınları çalışır kocaları sırtüstü yatarlar. Zavallı kadınlar şehire süt ve yoğurt ve arkalarile de odun getirerek satarlar ve aldıkları pararla kocalarına tütün ve rakı taşırlar!

İşte ben muhterem Gireson gençlerinin vatan ve millet sevgilerile çarpan kalplerinden kopan arzu ve dileklerini 19 madde de hülâsa ettim ve gazetemiz hakkında gösterdikleri şidetli alâkaya teşekkürler eyledim. Binaenaleyh bu temenniyatın bir kısmı merkezi hükûmete ve bir kısmı da vilâyete taallûk eylediğinden icrayı icabı tehir edilmeyeceği şüphesizdir.

R.K.

Avrupada baytarlık tahsil edecekler

İktısat vekâleti hesabına muhtelif memleketlerde ziraat ve baytarlık tahsil edecek efendilerin muameleleri bitmiştir. Bir haftaya kadar Avrupaya gideceklerdir. Baytarlık tahsili için 20 martta yeniden müsabaka açılacaktır.

Etibba muhadenet cemiyeti

(Baş tarafı birinci sahifada)

Türk hekimlerin miktarları, bunlardan odaya mukayyet bulunanların isim, adres ve vazifeleri.

Paris beynelmilel etıbba cemiyetine iştirak

Pariste beynelmilel etıbba cemiyeti namındaki teşekküle 32 memleket hekimleri dahil olduk ları ve bir çok istifadeler temin ettikleri halde Türk hekimlerinin henüz girmemeleri itirazları mucip olmuştur.

Neticede bu teşekkülün sigorta sandığı işile alâkadar olması ve hekimlerin blok halinde girmeleri icap ettiği için umumî kongrede görüşülmek üzere bir rapor hazırlanması idare heyetine havale olunmuştur. Beynelmilel cemiyete senevî 8-10 lira aidatla girmek kabil olmasına mukabil vefat eden azaların ailelerine 10,000 lira kadar para verilmesi istifadeli görülmüştür.

Gerek bu mesele ve gerek sigorta sandığının hali hazırla telifi imkânsız olan maddelerinin tadili için Niyazi İsmet, Fethi, Neşat Osman, Nazım Hamdi ve Nami Beylerden mürekkep bir komisyon teşkil edilmiştir.

Işsiz doktorlar meselesi

Dünkü içtimada işsiz doktorlar meselesi gene tazelenmiş, hem hekimler ve hem de halk için faideli olan hasta kasaları ve sandıkları teşkilâtının memleketimize teşmili leh ve aleyhinde hararetli münakaşalar cereyan etmiş ve İş kanunu ehemmiyetle mevzuu bahsolmuştur.

Niyazi İsmet B. demiştir ki:

— Herkesin ufak bir ücretle iştirak edebileceği hasta kasaları teşkilâtı için teşebbüsatta bulunmanın tam sırasıdır. Çünkü İş kanunu meclisten çıkmak üzeredir. Hasta kasaları teşkilâtı bütün işçi çalıştıran müessese lerde yapılması için kanuna bir madde ilâve edilmelidir.

Bu teşkilât İş kanununda nazarı dikkate alınırsa ameleden başlayarak memlekette umumî bir ihtiyaç halini alacak ve her mahallede yapılabilecektir.

Bunda yalnız halkın ve hekimlerin değil, hükûmetin de istifadesi olacak, hasta sandıkları kuvvetile bir çok sıhhat müesseseleri açılacağı için ıhhiye vekâleti, belediyeler ve idarei hususîyeler bir çok masraflardan kurtulacaklardır. Bu teşkilât sayesindeHamburgta hükûmetin emrazı zühreviye teşkilâtı kalkmıştır. Bu madde ile işçilerin sıhhat işlerinde sermayedar ve patronlarla vaziyet ve münasebetleri vuzuh kesbetmiş olacaktır. Bu, umumun sıhhatı için çok ehemmiyeti haizdir. Zira amelenin hasta sandıklarından istifade ettiğini gören halk arasında da bu teşekküller taammüm edecektir. Hekimlerin istifadesi devede kulak kabilindedir!.

Hıfzıssıhha kanunu

Diger bir aza da umumî hıfzıssıhha kanunu çıkalı epeyce zaman olduğu halde halâ bazı mühim maddelerinin tatbik edilmediğini ileri sürerek:

— Hükûmet müessesesi olan ve 10,000 amelesi mevcut bulunan Tütün inhisar idaresi tasarruftan bahisle işçileri için kâfi tabip temin etmezse digerleri ne yaparlar?..

Kanunu tamamen tatbik edilmelidir. Hasta kasası teşkilâtı hükûmet müessesatına ve memurlara da teşmil edilmelidir. Ayda yirmi beşer kuruş verilerek memleketin sıhhati muhafaza edilmiş olur!.

Neticede Niyazi İsmet Beyin teklifi veçhile memlektin çalışan unsurlarıl sermayedarlar ve hekimler için müşterek menafii olan hasta sandıkları teşkilâtına ehemmiyet verilmesi ve bir madde halinde İş kanununa ithal ve ilâve olunmasını temin etmek üzere sıhhiye ve iktısat vekâletlerine müracaat olunması kararlaştırılmıştır.

—Burada siyasetten bahsetmi zıssıhha kanununda 50 amele istihdam eden müesseselerin bir tabip kullanmaları tasrih edildiği halde daha fazla işçisi olan yerlerin kaç tabip bulunduracakları tesbit edilmediğinden bu cihetin bir nisbet dahilinde tayini için de teşebbüsatta bulunulması ve İnhisar idaresinin vaziyeti hakkında nazarı dikkatin celbedilmesi tekarrür etmiştir. Cemiyet azalarının ekserisinin içtimalara gelmemeleri ve lâkayt bir vaziyet almaları dünkü içtimada acı şikâyetleri mucip olmuştur.

Niyazi İsmet Beyin beyanatı

Niyazi İsmet B. şunları söylemiştir:

— Burada siyasetten bastemi yoruz, dedikodu yapmayoruz, sadece memleketlerin dertlerini ve meslektaşların menafiini konuşuyoruz. Alâkasızlık neden?.

Fahreddin Kerim Bey — Aylık içtima fazladır, lüzumsuzdur. manasızdır. Bunun için alehindeyim. Doktorlar çok yorgundurlar. Cuma günü istiraha te mecbur olan meslektaşlarımız gelmemekte haklıdırlar. Nisanda toplanacak olan kongrede bu mesele halledilmeli, içtimalar en fazla iki ayda bir olmalıdır.

Bu husustaki neticesiz münakaşaları müteakip Beyoğlu emrazı zührevive tabibi Şevket Şadi Bey azalığa kabul olunarak içtimaa nihayet verilmiştir.

Küçük haberler

Radyo lâyihası

Dahiliye vekâletince hazırlanan radyo kanun lâyihası Meclise sevkedilmiştir.

Millî abidelerin tamiri

Evkaf bütçesinde hayratın ihya ve tamiri için 120 bin liralık birtahsisat mevcuttur. Bu miktardan bir kısmının millî âbideler inşa ve tamirine sarfı düşünülmektedir.

Polis mektebi

Polis mektebinin tedrisatı altı aydan bir seneye iblâğ edilmiştir.

Muallimler kooperatifi

Şehrimizde bulunan muallimler kendi aralarında bir kooperatif teşkline teşebbüs etmişlerdir.

Verem nakatanesi için münasip bina

Celâl Muhtar Bey verem nekahetanesi hakkında şunları söylemiştir:

"— Verem nakatanesi arıyorlar. Yazmız, tıp fakültesi İstanbul tarafına, meselâ Düyunu umumiye binasına pekâlâ geçebilir. Müderris hocalardan evvel halkın menfaati vardır ve bu menafii umumiye, bunu iktiza ettirir. Bu takdirde boşalacak tıp fakültesi binası da güneşe karşı en mükemmel bir verem nakatanesi olmak evsafına malik tir.,,

Türkiye-Çakoslovakya ticaret muahedesi

Türkiye - Çekoslovakya arasında imzalanan ticaret ve seyrisefain muahedesi Meclisin tasdikine arzedildi.

Peruda isyan

LİMA 26 .A.A) — Perunun şimal mıntakasında kâin Piurada iki piyade alayı isyan etmiştir. sAileri tenkil için Gallodan deniz tarikile hükûmet kuvvetleri sevkedilmiştir. Peru'nun şimalindeki isyanı idare eden Miralay Valdeigheisias olup fırka kumandanın gaybubeti esnasında isyan bayrağını açmıştır. Memleketin cenup mıntakasında asilere karşı ileri hareketi bugün başlamıştır. Hükûmete sadık bir süvari alayı asilerin mevzilerini istikşaf etmek üzere hareket etmiştir.

Dok.or
Hafız Cemal
Dahili hastalıklar tedavihanesi cumadan maada her gün öğleden sonra saat 2 den 4 de kadar erkek, kadın ve çocukların dahiliye hastalıklarını Divanyolunda 118 numaralı hususî kabinesinde tedavi eder. Telefon İstanbul: 2398

Deniz işleri

İngiliz - İtalyan murahhasları arasında müzakerat

ROMA 27 (A.A.) — İngiliz ve İtalyan mutahassısları saat 9/15 te toplanmışlar M. Henderson ile M. Grandi de saat 10 da görüşmüşlerdir. Mülâkatın nihayetinde M. Grandi, M. Mussolini ile görüşmüştür.

uB(....ı(Mu8ncetjü nBaf,

Sovyet-İran dostluk muahedesinin yıldönümü

MOSKOVA 27 (A.A.) — Tas ajansı bildiriyor: Gazeteler Sovyet - İran bitaraflık ve dostluk muahedesinin ve iki memleket arasında siyasî ve ticarî münasebatın tekrar teessüsünün onuncu yıldönümü münasebetile iki memleket münasebatı hakkında hararetli makaleler yazmaktadır.

İzvestiya gazetesi diyor ki: "Sovyet hükûmeti mevcudiyetinin ilk gününden itibaren şark siyasetinde yeni prensipler tahakkuk ettirmeğe başlamıştır. Sovyet hükûmeti bu misakla İran milletinin haklarını tahdit eden bütün muahedeleri feshetmek suretile Çar hükûmetinden miras kalan siyasetini ilga etmiş ve ayni zamanda diğer devletlerle aktedilmiş olup İrana zarar veren bütün mukaveleleri de kaldırmıştır. Moskova misakının akti akabinde İranı bir İngiliz müstemlekesi haline koyan 1919 tarihli İran - İngiliz muahedesi de fesholunmuştur. Bu çok mânidardır. Moskova misakile tesis olunan misak sayesinde İran 1920 de kapitülâsyonların ilgasını ve gümrük tarifeleri hürriyetini elde etmiştir.

Amerika Reisicümhurunun vetosu

VAŞİNGTON, 26 (A.A) — Beklenildiği gibi Reisicühur M. Hoover sabık muhariplere verilecek tazminata müteallik olup mümessiller meclisi ile âyan meclisi tarafından kabul edilmiş olan kanun lâyihasına karşı veto hakkını istimal etmiştir. Bu haber mümessiller meclisine bildirilir bidirilmez meclis, kanun lâyihasını muhafaza etmeğe karar vermiştir. Meclis, bu kararı ittihaz edebilir. Çünkü kanun lâyihası lehinde her iki mecliste elde edilen ekseriyet çok kuvvetli ve kanunun neşri için muktazi olan iki sülüs reyden fazladır. Reisicümhurun vetosu da ancak kanunun neşrini talikten başka bir mahiyette değildir.

Haliç iskelelerinde mazbut 404 adet kayın varil tahtası ile 48 adet gürgen 10 adet meşe kerestesi 160 kilo kekik otu ve 160 adet kayın araba dingili 200 kilo meşe kömürü 5-3-931 perşembe günü ihale edilmek üzere müzayedeye çıkarılmıştır. İzahat almak isteyen taliplerin orman müdiriyetine ve yevmü mezkûrda saat üç buçukta defterdarlık binasındaki ihale komisyonuna müracaatları.

28-1-931 tarihinde kapalı zarf usulile müzayedeye konan Gedizin Karapınar ormanına zuhur eden talibin teklif ettiği bedel iktisat vekâletince hattı lâyık görülmediğinden 15-3-931 pazar günü saat 15 de ihalesi icra edilmek üzre yeniden kapalı zarf usulile müzayedeye vezedilmiştir. Taliplerin şeraiti sabıka vechile teklif mektuplarile yevmi mezkûrda Kütahya orman müdiriyetinde müteşekkil komisyon riyasetine müracaat eylemeleri ilân olunur

MİLLİYET MATBAASI
Avrupadan getirdiği Tahta Hurufatla Büyük duvar Afişleri yapar. Her müesseseye elverişlidir.
Yeni senenin Kazanç Defterleri nefis surette basılmıştır.
Mecmua, gazete, evrakı matbua, fatura, mektupluk kât,a zarf, kartvizit tab'ını deruhte eder.
Telefon İst 3911 - 2-3 Kitap kısmı

Bilmecemiz

	1	2	3	4	5	6	7	8	9	10	11
1	R	A	H	A	T	■	H	A	S	T	A
2	A	M	E	L	İ	Y	A	T	■	A	S
3	K	A	D	İ	T	■	K	İ	Z	■	L
4	S	■	İ	■	R	A	İ	F	■	N	A
5	■	A	Y	■	F	■	M	■	A	■	■
6	İ	L	E	■	K	İ	■	İ	R	İ	■
7	A	T	■	S	■	T	İ	M	S	A	H
8	D	U	V	A	R	■	L	Â	L	■	A
9	E	N	■	M	A	K	A	L	A	T	■
10	■	■	S	A	F	■	H	A	N	E	■
11	H	A	İ	N	■	A	İ	T	■	K	İ

Bilmecemizin halledilmiş şekli

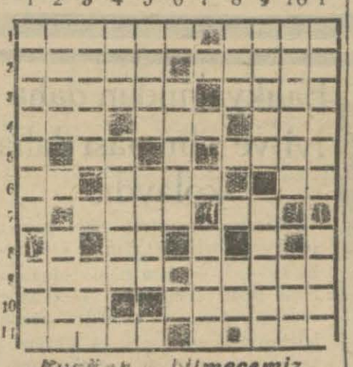

Bugünkü bilmecemiz

Soldan sağa:

1 — Eski Yunan filozofu (6). Dumanlık (4).

2 — Şans (5). Bozulmak (5).

3 — İnsanların maymun olduğunu söyleyen adam (6). Yuva (4).

4 — Başma bir (M) gelince mal olur (3). Yeni (3). Ruh (33).

5 — Nota (2). Bayrak değil (4).

6 — Yol (2). Bir erkek ismi (4). Genişlik (2).

7 — Toprağa ekilen şey (4). Nota (2).

8 — Yet (2).

9 — Cüzdan (5). Yenmiş (5).

10 — Büyük (3). Merkezi hükûmetimiz (6).

11 — Araya fenalık sokmak (5). Başına bir (E) gelirse mütehassıs mânasına gelir (3).

Yukardan aşağı:

1 — Bahrisefit (77). Garaz (3).

2 — Şimşek (4) Şirayet eden(4)

3 — İfrazatımızdan biri (5). Afrikada bir şehir (3).

4 — Muhabbet eyle (3). Geç değil (5).

5 — Şömendöfer (4). Familya (4).

6 — Bir kız ismi (5).

7 — Diken âlet (4).

8 — Arı reçeli (3). Beyaz (2).

9 — Rengârenk (5). Yaratan (5)

10 — Ölü (6). Büyük (3).

11 — Aşikâr olarak (6). Bir ince kumaş (4).

SEYRİSEFAİN
Merkez acentası Galata küprü Başı B. 2362 Şube Acentesi: Sirkeci Mühürdar zade hanı 2740

Pire - İskenderiye postası
(İZMİR) vapuru 3 Mart **Salı** Salı 10da Galata'dan kalkarak çarşamba sabahı İzmir'e perşembe Pire'ye cumartesi sabahı İskenderiye'ye varacaktır. İskenderiye'den Pazartesi 15te kalkacak Çarşamba Pire'ye uğrayarak Perşembe İstanbul'a gelecektir.

Izmir sür'at postası
(Cümhuriyet) vapuru 1 mart pazar 14,30 da Galata rıhtımından kalkarak İzmir'e gidecek ve çarşamba sabahı gelecektir.
Vapurda mükemmel bir orkestra ve cazbant mevcuttur.

Takriben beş yüz metre mikâp çıralı çırasız ve meşe kütükleri ile gürgen ıhlamur ve karaağaç hatıllarının mübayaası kapalı zarf usulile münakasaya konulmuştur. Şartnameyi levazım müdiriyetine müracaatla gören talipler işbu kerestenin ister heyeti umumiyesine ister yalnız bir kısmının itasına da talip olabilirler. Kapalı zarflar 10 mart 1931 salı günü saat on yediye kadar yüzde on nisbetinde teminat akçelerile beraber levazım müdiriyetine tevdi olunması ve bu tarihten sonra vukubulacak müracaatler ile teminat akçesiz tekliflerin hiç bir hükmü olmayacağı ilân olunur.

RADYO

Cumartesi 28 şubat 1931

5. Kv. ISTANBUL (Postahane) 1200 m.
18 : Gramofon.
20 : Darüttalimi musiki hey'eti tarafından alaturka konser.

35 Kv. BERLIN — KÖNIGSVUSTERHAVZEN (1635) m.
20,30: Şairin saati, Friede H. Kratze kendi eserlerinden okuyor.
21 : Läypsigten naken: Konser.
22,10: Kabare temsili, Kar Blumau idaresile. Müteakiben "Erfurt,, tan naklen: Cazband. Ondan sonra Berlinde Mityanikiş orkestrasının dans havaları.

14 Kv. VARŞOVA (1441) m.
20,30: Gramofon.
21 : Askeri konferans.
21,30: Orkestra konseri.
23 : Lembergten naklen müsahabe.
23,20: Klâsik konser.
24 : Caz.

20 Kv. LENINGRAD (1000) m.
20 : Bir opera veya operet temsili.
23 ten sonra konferans.

20 Kv. MOSKOVA (720) m.
21 : Konser.

23 Kv. BUDAPEŞTE (550) m.
18,40: "Dezö Sorba,, Sigan takımının konseri.
1,40: Bruno Walter idaresinde filormonik konser.
22,05: Bélâ Venzel refakatile sada konseri.
23,15: Opera orkestrası tarafından ve Hubert Laurer,, in sada iştirakile büyük konser. Müteakiben Dayos Kis takımının Sigan havaları.

20 Kv. VIYANA (516) m.
21,05: Tren amelesi menfaatine konser, büyük Viyana konser salonundan naklen Profesör Karl Fürih idaresile ve opera muganniyesi Maria Gerhart iştirakile.
Takriben 22,30: Haberler. Takriben 22,40: Gustav Mako orkestrasının Ambasodör otelinden naklen operet ve dans havaları.
Takriben 23,15: Burg Tiyatrosundan naklen.

8,5 Kv. MILANO - Torino 500 m.
20,30: Hafif musiki. Mütenevvi konser.
21,45: Tiyatro binasından naklen bir operet temsili. İstirahatlerde konferans vemüsahabeler. Müteakiben konser.

75 Kv. ROMA (441) m.
18 : Orkstra refakatile sada konseri.
20,30: Ders.
21,45: Opera binasından naklen temsil. İstirahatlerde konferans.

Amelî Elektrik
Mart 1931
Münderecat
1— Kudreti elektrikiyenin ziyaya tahvili
2— Tenviratın asrî temayülâtı (L. Gillet)
3— Mütenevvia: Büyük bir geminin mutfağı, gece sporu, bir tavuk kümesinin sun'î tenvirine ait bilânço, korkunç rakkamlar, iki referandum.
4— Yüz sene uyku, (Robert Dieudonne)
5— Mizah sahifesi (Henriot)
6— Türkiye güzellik kıraliçesi ve saire.
Elektrik Şirketinin muaddit kıraat memurlarından veya Metro Hanındaki dairei mahsusasından Amelî Elektriği isteyiniz.

Dr. FAHRETTİN KERİM
Seyahatten avdetle hastalarını kabule başlamıştır

Sinema - Tiyatro

İs. B. Darülbedayi temsilleri

İSTANBUL BELEDİYESİ DARÜLBEDAYİ

Bu akşam saat 21,30 da 9 KIŞI
Vodvil 3 perde
Nakil:
Nabi Zeki B.
Bu akşam umum biletlerde tenzilat vardır.
Altı yaşından aşağı çocuklar tiyatroya kabul edilmez.
Gişe her gün saat 13 ten itibaren açıktır.

Ferah sinemada

Bu gece halk gecesi komik Karaköz Hüseyin bey temsilleri ve sinema meccani kiymettar hediyeler koltuk 25 kuruş

Ismarlama kostümlere ihtiyaç kalmadı

Çünkü; Galata'da Karaköy'de börekçi fırını sırasındaki büyük mahallebicinin üstünde kâin

EKSELSIOR

Büyük Elbise Fabrikası

Kat'iyyen ısmarlamadan farksız, en mükemmel ve en şık ingiliz kumaşlarından en son modaya muvafık ve kemali itina ile imal edilmiş hazır elbiseleri her keseye elverişli fiatlarla muhterem halkın enzarı istifadesine arzediyor.

Balıkyağından daha iyi ve alınması daha kolaydır

Doktorlar; Emulsiyon Skot kuvvet şurubunun balıkyağından üç dafa daha kuvvetli ve daha sıhhi olduğunu bilfiil ispat etmişlerdir. Terkibinde sinirleri besleyen ve kemikleri sağlamlaştıran (Hypophosphit) in mevcudiyeti Emulsiyon Skot'u fakrüddem, kuvvetsizlik zafı umumi gibi ahvalde pek mükemmel bir şurubu teşkil eder. Norveçya Morina balıkyağının en zengin vitaminleri Skot terkibinde mündemiçtir. Bu vitaminler tuz ile beraber sağlam kemikler, beyaz dişler ve uzun bir hayat temin eder. Çocuklar köpüklü Emulsiyon Skot,u seve seve içerler ve büyükler kolay hazmini takdir ederler. Sıhhat ve kuvvet için hakiki

Emulsiyon Skot

Üzerinde ısrar ettiğiniz takdirde verdiğiniz paranın mukabili kıymetini elde etmiş olursunuz.

HAKİKİ MUSİKİDEN ANLAYANLAR

TELEFUKEN RADYOSUNU

TERCİH EDERLER

ÇÜNKÜ

Sesin temiz ve hakiki olması ancak TELFUNKEN ahize ve oparlörile mümkündür

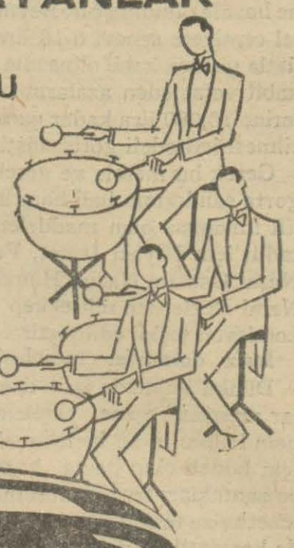

TELEFUNKEN

BOURLA BİRADERLER ve Şsi

Iktısat Vekâletinden:

Ankarada inşa edilmekte olan Ziraî ve Baytarî enstitülerinin kalorifer tesisatı hakkında ve 5-9-13-17 şubat 931 tarihlerinde Cümhuriyet, Milliyet, Akşam ve Hakimiyetimilliye gazetelerile neşrettirilen ilânda beyan olunan bu tesisata ait muhammen bedeli olan (170,000) yüz yetmiş bin liranın dercedilmemiş olmasına binaen alâkadarların bu mikdar üzerinden %7,5 teminatlarile birlikte ve yevmi ihale olan 12 mart 931 tarihinde saat 16 da Iktısat Vekâleti Ziraat Müsteşarlığı kısmında müteşekkil inşaat komisyonuna müracaatları lüzumu ilân olunur.

Tütün inhisarı Umumî Müdürlüğünden:

İdaremiz için pazarlıkla 10,000 metre markalık yerli bezi satın alınacaktır. Taliplerin ihale günü olan 4 mart 931 çarşamba gününe kadar nümunemizi görmek üzre Galatada mübayaat komisyonuna müracaatları.

ADEMİ İKTIDARA KARŞI

GLANDOKRATİN

Meşhur profesör Steinach ve Brown - Seckard'ın mühim keşfidir.
Satış mahalli: Zaman ecza deposu, Bahçekapı 37, İstanbul
Kutusu 200 kuruştur.

RECTA

Dünyanın en hassas ve en dakik saati olup 15 sene için taahhütlüdür.
1929 senesi Barselon meşherinde birinciliği kazanmıştır.
Fiatlarına ehvenlyeti ve saatlerin zarafeti bilhassa diğer markaların fevkindedir.
Türkiye için umumî vekili:
VAHE ÜTÜCİYAN
Istanbul, Sultan Hamam, 32 No.

Müfettiş namzetliği müsabakası

Türkiye Ziraat Bankasından:

5/nisan/931 pazargünü sabahı Ankara veİstanbul Ziraat bankalarında saat 9 da açılacak müsabaka ile 15 müfettiş namzedi almacaktır. Muvaffak olanlara başlangıçta 120 lira aylık ile seyahat ve teftişlerde yol masraflarından başka 6 lira yevmiye verilir.

İştirak için evvel emirde İktısat veya Hukuk fakültelerinden ve yahut ulumu âliyei ticariye veya mülkiye mekteplerinden birinin mezunu veyahut son sınıf müdavimi olmak lâzımdır. Diğer fakülte veya yüksek mektep mezunlarının malî müesseselerde en az iki sene hizmet görmüş bulunanlarını da müsabakaya dahil olabilirler.

Talipler Ankara, İstanbul ve İzmir Ziraat Bankalarından alacakları şartnamede yazılı vesikalarla birlikte nihayet 31 mart 931 akşamına kadar Ankarada teftiş hey'eti Müdürlüğüne bizzat veya mektupla müracaat etmiş bulunmalıdırlar.

Tarla farelerinin ölümü

Mahsulünüzü kurtarmak isteyorsanız meşhur Alman

BAYER

fabrikasının

ZELİO

tanelerini kullanınız. Büyük eczanelerde ve ecza depolarında bulunur.

C. Fröhlich, Sultan Hamam-Kendros Han 6 Istanbul.

Emlâk ve Eytam Bankasından: Taksitle Satılık Emlâk

Istanbul, Beyoğlunda Zincirlikuyuda kasır ittisalinde ve Sarandi çiftliği namile maruf arazi müştemilâtile birlikte ve senevi taksitle satılıktır. Ihale 2 mart 931 pazartesi günü Ankarada Banka idare meclisi huzurile yapılacaktır. Teminat 1500 liradır. Bu hususta tafsilât isteyenler Istanbul, Izmir şubelerimize veya Umum müdürlük Emlâk idaresine müracaat edebilirler.

Dr. A. Kutiel

Cilt, Frengi, Belsoğukluğu ve ademi iktidar muayene ve elektrik tedavihanesi. Karaköy Börekçi Fırını sırasında No. 34

Dr. HORHORUNİ

Belsoğukluğu - Frengi ademi iktidar tedavihanesi. Beyoğlu Tokatlıyan yanında Mektep sokak 35 Tel. 3152

Dr. Taşçiyan

Belsoğukluğu ve Frengi tedavihanesi. Eminönü Minasyan eczanesi karşı sokağında No. 4

Ağrıyan yerinize bir ALLCOCK'S PLASTER yakısını tatbik ediniz.

Muhakkak surette hararet ve teselli tevlit eden şayanı hayret esmer yakıdır. Kuvvet ve tesiri o derece büyükdür ki derhal tedavi ve en şedit ağrıyı serian teskin eder. Allcock's Plaster yakısı sair mümasil ilâçlara faiktir. Zira tatbik edildiği bütün zaman zarfında tesirini ifa eder. Lumbago, Siyatik, Romatizma, Arka ağrıları, Öksürük ve Nezle onun tesirine karşı kat'iyyen mukavemet edemez.

ALLCOCK'S POROUS PLASTERS

Her eczanede satılır.
Acentaları: J. BERT & Co.
Posta kutusu: 233 Galata, İstanbul

BÜYÜK TAYYARE PİYANGOSU

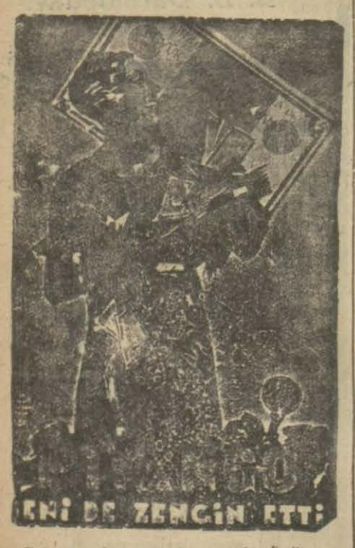

2. ci keşide 11 Mart 1931 dedir.

Sirkecide Ankara caddesinde

MUSUL OTELİ

Terki ticaret dolayısile devredilecektir. Talip olanların otelciler cemiyeti reisi İbrahim Beye müracaatları.

Dr. İHSAN SAMİ

Gonokok aşısı

Belsoğukluğu ve ihtilâtlarına karşı pek tesirli ve taze aşıdır.
Divanyolu Sultan Mahmut türbesi No.189

İzmir Maarif Müdürlüğünden:

Menemen'de İstasyon caddesinde kâin natamam mektebin ikmali inşası 16-2-931 tarihinden itibaren yirmi gün müddetle ve kapalı zarf usulile münakasaya konulmuştur. İnşasına talip olanların keşifname, Proje, fenni şartname ve münakasa kaimesini görmek üzere hergün İzmir, Ankara, İstanbul Maarif müdürlüklerine ve münakasaya iştirak etmek üzere de 8-3-931 pazar günü İzmir vilâyeti daimi encümenine müracaatları.

Kitap tab'ı

Yüksek baytar mektebi rektörlüğünden:

Yüksek baytar mektebi için tap ettirilecek emrazı hariciye ve teşrihi feres kitapları münakasayı aleniye suretile 11 mart 931 çarşamba günü saat 14 de ayrı ayrı ihaleleri icra kılınacağından talip olanların şeraitini görmek ve yemi ihalede de defterdarlıkta müessesatı iktisadiye mubayaa komisyonuna müracaatları.

Devredilecek ihtira beratı

Bira köpük mayası hakkında 30 Mart 1921 tarih ve 3184 numara tahtında 15 sene müddetle Sinai müdürlyetinden bir kıt'a ihtira beratı istihsal kılınmıştı. Bu kerre mezkûr ihtira fruht veya icara verileceğinden iştirasına veya isticarına talip olan zevatın istanbul yeni postahane arkasında Aşir Efendi kütüphanesi caddesinde Türkiye Han No 18-22de mukim vekili H. W. ISTOK Efendiye müracaat etmeleri.

Devredilecek ihtira beratı

Bira Köpük Mayası hakkında 30 mart 1921 tarih ve 3185 numara tahtında on beş sene müddetle Sinai müdürlyetinden bir kıt'a ihtira beratı istihsal edilmişti. Bu kerre mezkûr ihtira fruht veya icara verileceğinden iştirasına veya isticarına talip olan zevatın İstanbul Yeni postahane arkasında Aşir efendi kütüphanesi caddesinde Türkiye Han No 18-22 de mukim vekili H. W. ISTOK Efendiye müracaat etmeleri.

Tütün inhisarı Umumî Müdürlüğünden:

İdaremiz için 5,000 kilo siklop çemberi alınacaktır. Taliplerin 2 mart 931 pazartesi günü saat 10,30 da Galatada mübayaat komisyonuna müracaatları.

Devlet Demir yolları idaresi ilânları

Seylabın Şark hattındaki tahribatı hasebile seyrü sefer inkıtaa uğradığından 23 şubat 931 tarihinde icra edileceği ilân olunan bandaj münakasası 2 mart 931 pazartesi gününe tehir edilmiştir.

* * *

Konya - Yenice hattı üzerinde Hacıkırı istasyonu cıvarındaki taş ocaklarından çıkarılacak 8000 M3 balast kapılı zarfla münakasaya konmuştur.

Münakasa 16 mart 931 pazartesi günü saat 15 te Ankarada devlet demiryolları idaresinde yapılacaktır.

Münakasaya iştirak edeceklerin teklif mektuplarını ve muvakkat teminatlarını aynı günde saat 14,30 a kadar komisyon kâtipliğine vermeleri lâzımdır.

Talipler münakasa şartnamelerini ikişer lira mukabilinde Ankara da, Haydarpaşada ve Konyada idare veznelerinden tedarik edebilirler.

Mes'ul müdür: Bürhaneddin