ÇARŞAMBA
25 ŞUBAT 1931
6 ncı sene, No 1811
NÜSHASI 5 KURUŞTUR

Milliyet

Başmuharriri: Siirt Mebusu MAHMUT

BUGÜN

2 nci sahifede:
1 — İşkence davası bitti
2 — Son ve harici haberler
3 — mezarlıklar hakkında belediye reisi muavini ne diyor

3 üncü sahifede:
1 — Fuhuşla mücadele muvafakıyetli neticeler veriyor!
2 — Askeri liselerde imtihan martta başlayacak

4 üncü sahifede:
1 — Felek
2 — Roman
3 — Hikâye

28 Şubata kadar davaların hepsi görülecek!.

Uşşakîler hakkında dün karar verildi

Aksaraylı uşşakî şeyh Sami altı aya müritleri üçer aya mahkûm oldular

Ayasofya imamı İdris, Arap camii imamı Hafız Hüseyin, Beşiktaş imamı Nuri Ef. ler tahliye edildi

İZMİR 24 (Hususî) — Divani harp bugün saat onda bir ve öğleden sonra ondörtte bir olmak üzere iki celse aktetti. Birinci celsede maznunlar, Hatice, İffet, Yekta, Kulalı Bekir Hoca, Kulalı Halil ve karısı Fatma, Kevser kızı Fatma,Mehmet kızı Hatice, Samanlı hoca namile maruf Emine, Hamamcı İsmail kızı Fatma, Ciğer hoca namile maruf Ümmühan, Salihlili Hüseyin Mazlûm ve Alaşehirli Kadri oğlu Salih dede İstanbul Aksaraylı Şeyh Saminin isticvapları yapıldı. Müddeiumumî iddiasını serdetti. Öğleden sonraki celsede karar tefhim edildi.

Bunlardan Şeyh Sami, Bekir Hoca, hırdavatçı Hüseyin Mazlûm ve Kadir oğlu Salih dedenin tekkelerin seddinden sonra Uşşakî tarikatile uğraştıklarından Şeyh Saminin Şeyh olmasından altı ay hapsine, diğer müritler Hüseyin, Mazlûm ve Salihin, Bekirin üçer ay hapislerine karar verilmiştir. diğer maznunların beraatlerine hükmedilmiştir. Divanı harbin yarın Çanakkalelilerin muhakemesine başlaması muhtemeldir.

Divanı harp elindeki davaların 28 şubata kadar ikmali kuvvetle muhtemeldir.

MENEMEN, 24 A.A. — Divanı harbi örfî mahkemesi bugün öğleden evvel saat 10 da miralay Ata Beyin riyasetinde toplanmış ve Hatiçe İffet Yekta H., Kulalı Bekir Hoca, Kırcali Halil karısı Fatma, Keserlikuzı namile maruf Fatma, Mahmut kızı Hatice, amanlı hoca namile maruf Emine, Hamamcı İsmail kızı Fatma, Ciğer hoca namile maruf Ümmühan, Salihlili hırdavatçı Hüseyin Mazlûm, Alaşehirli Kadir oğlu Slih dede, İstanbul Aksaraylı seyyar şekerci Hayrettin ve İstanbullu Şeyh hoca Saminin muhakemeleri yapılmıştır.

Müstantık kararnamesine nazaran maznunlardan Şeyh Saminin, memnuiyetten sonra Uşakî Şeyhi olarak faaliyet ibraz ve birçok müritlerini kendisine intisap ettirerek faaliyette bulunduğu ve bunlardan Hüseyin Mazlûm, Salih dede ve Hayrettinin de yine bu memnuiyetten sonra mürit unvanını taşıyarak bu tarikate intisaplarını idame ettirdikleri kendilerinin ikrarı ve evrak meyanında mevcut mektuplar mündericatı ve diğer maznunlardan keserlikızı Fatma, Ümmühan ve İsmail kızı Fatma, Semer hoca şöhretli Hatice ve Samanlı

Devamı 5 inci sahifede)

Patrik değil, Başpapaz..

Fenerin ünvan meselesinde ısrar etmesi mânasızdır

Başpapaz Fotyos Ef.

Fener Rum ortodoksları Başpapazlığı kendisine Adliye tarafından yapılan bir tebliği:

"— Burası patrikanedir, burada baş papaslık yoktur" diye reddetmişti.

Ötedenberi başpapaz olarak tanılan İstanbul Rumları reisi ruhanisinin bu hareketinde neye istinat ettiği hakkında tahkikat icra ettik. Bu hususta alâkadar resmî makamat: Türkiyede hükûmetle din işlerinin biribirinden ayrılmış bulunduğunu, Türkiyede hiç bir kimsenin - velev ruhanî olsun - başka devletler tebaa üzerinde bir nüfuz ve salâhiyet iddia etmesi varit olmadığı gibi hükûmetin buna müsaade ve muvafakat etmesine de imkân olmadığını ve bu itibarla artık bir patriklik mevzuu bahsetmek bile fazla ve buradaki Rumların ruhanî reisinin (Başpapaz) olduğunu ifade etmişlerdir.

Yeni valiler

Vilâyetlerde tebeddülât icra edilecek

ANKARA, 24 — Reisicümhur Hz. tekik seyahatlerinde bazı vilâyetlerin inkişafı için çok değerli valilere ihtiyaç bulunduğunu işaret buyurmuş lardır. Bu itibarla bazı vilâyetlerde tebeddülât icrası mukarrerdir.Bu vilâyetlere getirilecek valiler arasında halen meb'us olanlar da vardır.

Abdülmuttalip Bey

Reisicümhur Hz. nin avdetlerini müteakip bu zevat valiliklere tayin edilecekler ve meb'usluktan istifa edeceklerdir. Bu vilâyetlerde içtimaî ve iktısadî mühim tedbirlere lüzum görülmektedir. Valiliklere tayin edilecek meb'uslar arasında Zühtü Bey (Konya), Abdülmuttalip Bey (Malatya) vardır.

Yeniasır sahibi nerede ?

İzmirden gelen telgraflarda üç sene hapse mahkûm Yeniasır mes'ul müdürü Behzat Arif B. in ortada olmadığını, kendisinin İzmirden İstanbula gelerek buradan da Avrupaya hareket etmiş olduğu bildiriliyordu.

Behzat Arif B. in İstanbula geldiğine dair resmî mahafilde bir malûmat yoktur. Behzat Beyi İstanbulda bulunan akrabaları da görmemişlerdir.

Kendisinin Avrupada değil memleket dahilinde olduğu zannedilmektedir.

İcra ve iflâs kanunu

ANKARA 24 ((Telefon) — Adliye encümeni yarınki içtimaında icra ve iflâs kanununu tadil eden lâyihanın müzakeresine baslayacaktır.

Hastalık ne?

Vapurda ölenlerin ahşası İstanbula getiriliyor, Tıbbı adlide tahlil edilecek

İZMİR 24 (Hususî) — Rüstemiye vepurundaki zehirlenme tahkikatı devam ediyor. Sıhhiye müdürü ve memleket hastahanesi tabibi bunun tesemmüm olduğunu, deniz gribi namile bir hastalık mevcut olmadığını söyliyorlar. Tesemmümden ölenlerin ahşaları üç kavanoza konuldu ve İstanbul tıbbı adlîsine gönderildi.

Grip değil, dank !

Rüstemiye vapuru İzmirde iken kaptanı Tevfik Beyle serkamarotunun vefat ettiğini yazmıştık. Vapur kumpanyasına İzmirden gelen bir telgrafa göre birinci çarkçı Hidayet Bey de İzmir hastahanesinde vefat etmiştir. Dr. Tevfik Salim Pş. nın koyduğu bir teşhise göre bu hastalık deniz gripi değil dank hastalığı imiş.

İsmet Paşanın Atinaya seyahati

ANKARA, 24 — İsmet Paşa ve Tevfik Rüştü Bey, nisan nihayetinde Atinaya giderek Yunan Başvekil ve Hariciye Nazırının Ankarayı ziyaretlerini iade edeceklerdir.

Ankara belediyesinin işleri

ANKARA 24 ((Telefon) — Ankara belediyesi heyeti vekile kararile kendisine verilen şehrin vesaitinakliye imtiyazını bizzat istimal ve otobüs işini idare etmeğe karar vermiştir.

Salâhaddinin muhakemesi

ANKARA 24 ((Telefon) — Şeyh Saidin oğlu Salâhaddinin muhakemesine bugün devam edilmiş ve maznun vekillerinin talebi üzerine muhakeme, müdafaanın dinlenmesi için gelecek haftaya kalmıştır.

Silifke Vilâyeti lâğvolunacak

ANKARA, 24 (Telefon) — Silifke vilâyetinin Anamur, Gülnar ve Mut kazalarile beraber ilga edilerek Mersine raptı hakkındaki teklif önümüzdeki hafta içinde İcra Vekilleri hey'etinde müzakere edilecektir.

Mecmuu nüfusu on bine yakın olan bu vilâyetin 119 bin nüfuslu ve iktisadî inkişafı günden güne artan Mersine raptı her iki memleketin tekâmülü için elzem görülmektedir.

Silifkenin 929 umumî varıdatı, hususî ve belediye varidatlarile beraber 638 bin küsur lira tutmuştur.

Hukuk mezunları cemiyeti

ANKARA 24 (A.A.) — Ankarada bulunan hukuk mezunları arasında tesanüdü temin ve azanın meslekî bilgilerinin kuvvetlendirilmesi için teşekkül eden cemiyetin teşebbüs heyeti bugün Türkocağında toplanarak müzakeratta bulunmuş ve azayı aym 26 ncı günü saat 19 da içtimaa davete karar vermiştir.

Yeni bir itilâfa doğru

Ingiltere - Fransa yeni bir bahrî itilâf peşinde

Ingiliz hariciye ve bahriye nazırları bu maksatla Parise gittiler

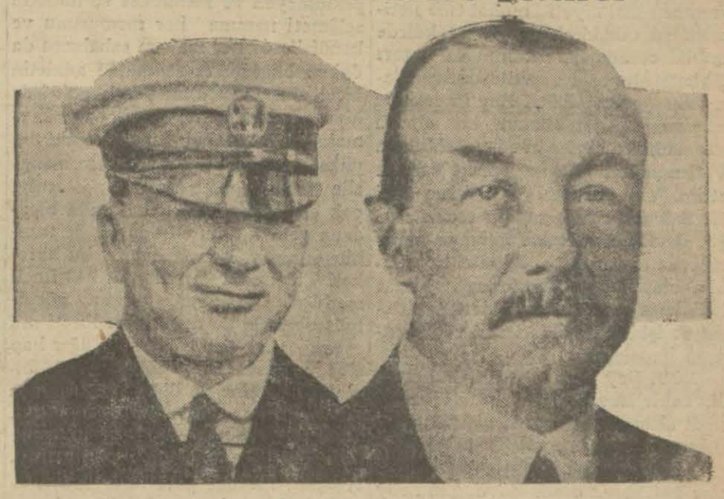

Ingiliz bahriye birinci lordu ***M. Alexander*** — *Ingiliz hariciye nazırı* ***M. Henderson***

LONDRA, 23 A.A. — Avam kamarasında sorulan bir suale cevap veren M. Dalton, Hariciye nazırı M. Henderson ile bahriye birinci Lordunun deniz meselesi hakkında Fransa hükûmetile müzakerata devam etmek üzre Parise gitmiş olduklarını beyan etmiştir. Londra muahedenamesini imza etmiş olan diğer devletlere bu müzakeratın safahatı hakkında muntazaman malûmat verilecektir.

Muhafazakâr meb'uslardan birisi, fırkası namına, nazırların tamamen istişarî bir salâhiyetle Parise gitmiş olduklarını ve İngilterenin yeni bir takım fedakârlıklarda bulunması veya herhangi bir teminat vermesi meselesinin mevzuu bahsolmadığı hususunda hükûmetçe kat'i surette beyanatta bulunulmasını istemiştir.

M. Dalton, şimdilik istizahı yapan muhafazakâr meb'usa bu husus hakkında malûmat vermekten istinkâf etmiştir.

İngiliz Nazırları Pariste

PARİS, 23 A.A. — Hariciye nazırı M. Henderson ile bahriye birinci Lordu M. Alexender maiyetleri erkânı ile beraber saat 17,35 te Parise muvasalât etmişler ve doğrudan doğruya Hariciye nezaretine giderek M. Briand ve M. Dumont ile birkaç hafta evvel mutahassıslar tarafından başlanılmış olan müzakerata devam etmişlerdir.

Yarın yeni bir müzakere yapılacak ve bu müzakeratta İngiliz ve Fransız mutahassısları hazır bulunacaktır.

PARİS, 24 A. A. — Paris gazeteleri M. Henderson ile M. Alexender'in Parisi ziyaretlerini müsait surette tefsir etmektedirler.

Dün akşamki müzakere, henüz amelî bir neticeye vâsıl olmamıştır. Maamafih, İngiliz nazırları Fransa ile İngiltere arasında bir itilâf vücude geleceğini ümit etmektedirler. Mumaileyhimanın Paristen sonra deniz teslihatının tahdidi hakkında Londra itilâfma İtalyanın muvafakatini istihsal etmek üzre doğrudan doğruya Romaya gitmeleri imkân haricinde değildir.

FIKRA

Falih RIFKI

GAZİ GELİYOR

Gazi memleketi gezmeğe başladığı günden beri herkes onun vereceği hükümlerin ne olacağını beklemektedir. En azgın muhalifler bile, Gazinin hakemliğini öne sürmüşler ve halkı bu seyyahatin netiycelerine bağlamışlardır.

İki üç ay süren seyyahatten sonra Gazi Ankaraya geliyor. Fakat daha şimdiden onun hükmü ne olduğunu aşağı yukarı biliyoruz. Bu muhaliflerin beklediği:

— Haklısınız!

Hükmü değildir.

— Haklıyız!

Hükmüdür.

Bu hüküm halk için ve Halk fırkası için yeni bir şevk ve kuvvet kaynağı olmuştur.

Gazinin İzmir, Adana ve

(Devamı 2 inci sahifede)

Yıldız ve Meşrutiyet

Tahsin Paşanın hatıratı

Tahsin Paşanın hatıratını neşre yakında başlayacağız. Abdülhamit devrinin ve Yıldız sarayının iç yüzünü bütün hakikatile ihtiva eden bu hatırat karilerimiz tarafından büyük bir merak ve alâka ile takip olunmuştu. Bir aile felâketinden dolayı muvakkatten teehhüre uğrayan bu hatırat şimdi Yıldız sarayının meşrutiyete tekaddüm eden zamanlardaki esrarını, Abdülhamidin meşrutiyeti niçin ve nasıl ilân ettiğini, meşrutiyet iptidalarında Hünkârın nasıl bir siyaset takip eylediğini ihtiva edecektir. En mevsuk malûmata istinat eden bu kısım hatıratın daha büyük bir alâka ile okunacağına eminiz.

Buhran ve Biz

Siirt meb'usu: MAHMUT

ır iki senedir, dünya iktısadı müthiş bir sarsıntıya uğ. Bu sarsıntı, misli görülme bir buhran tevlit etti. Bundünyada müteessir olmamemleket kalmadı. İşin en klı tarafı; milletleri haran, mleketleri sarsan bubuhranın vakit ve ne gibi tedbir ve valarla izale edileceğinin hiç se tarafından kestirilemesidir. Bundan başka cihan ranının sebep ve saikleri etndaki görüşler ve kanaatler muhteliftir. Herhalde millet- tazyik eden buhranın yakınnihayet bulacağına dair orta bir işaret te yoktur. Bu hal; anların âtiye olan ümitlerini yor. Bu vaziyet karşısında sağlam tedbir; basiret ve ihattır. Bundan başka buhra sebep ve âmilleri ve bunlaizalesi çareleri etrafında hteli memleketlerde yapılan kikattan istifada etmektir.

Ikısadî buharanın bugün bizgöze çarpan neticelerini aşayukarı şöylece tesbit etmkündür:

1 — Memlekette iş hacminin almış olması,

2— Haricî ticaretimizin (itlât ve ihracat yekûnları) gen seneye nazaran %28 nistinde tenezzül etmesi ,

3 — Vergi varidatının azalası,

4 — Umumiyetle esham ve hvilâtın, borsa kıymetlerinin gelirlerinin tenezzülü,

5 — Bütün mahsulâtı ziraiye atlarının düşmesi.

Memlekette iş hacminin azalası, tabiî olarak işsiz sınıfının tmasını mucip oldu. Herhalbizdeki işsizlerin adedi başka emleketlere nisbetle ne kadar olursa olsun, geçen senelerki mikdarına nisbetle daha zide artmış bulunuyor.

Ticareti hariciyemizdeki teakus, rakamlara ve istatistikre müstenitir.

Varidat bütçesinin geçen seki mikdarile bu sene tesbit evilen mikdarı arasındaki fark, mumiyetle vergi varidatındaki enezzülü göstermektedir.

Esasen normal zamanlarda ile büyük bir faaliyete sahne lmayan esham ve tahvilât borası, son zamanlarda adeta ölü ir hale gelmiştir. Yüzde on gi bilhassa bugünkü şerait içinle mutedilden çok fazla bir tenettü tevzi eden eshamın kıyheti bile düşkünlüğünü muhaza etmektedir.

Ziraî mahsulâtın fiatı, çok erlerde maliyet fiatının dununa bile düşmüştür.

Bu vaziyetleri tesbit ederken en bahtiyar sayılan memleketlerin umumî buhrandan daha az müteessir olacaklarını sanmamak lâzımdır. Meselâ İngilterede de:

1 — Ticareti hariciye, hacminden çok kaybetmiştir.

2 — Maliye nazırı M. Snovden'in ifadesine göre İngilterenin şimdiye kadar bütçesindeki açık (40 - 50) kırk elli milyon isterling'i bulmuştur.

3 — İşsizlerin adedi üç milyonu geçmiştir.

4 — Esham kıymetlerinde (% 40 - % 50) arasında bir sukut mevcuttur.

Meselâ: İngiliz bankalarının en büyük ve en mühimlerinin geçen seneye nazaran kârlarında % 20 ye kadar bir tenezzül görülmüştür.

Başka memleketlerdeki buhranın tesiri, daha geniştir. Bu teessürden hariç kalan iki üç memleket bile bu sene ıstırap duymağa başlamışlardır. Acaba buhranın tesir ve neticelerine maruz kalmamak, onun tesir ve tazyikini asgarî bir raddeye indirmek için ne yapmak lâzımdır? Bu mevzudaki tetkiklerimizi, başka memleketlerin geçirdiği tecrübeleri makalelerimizde ayrı ayrı izaha çalışaca-

(Devamı 3 üncü sahifede)

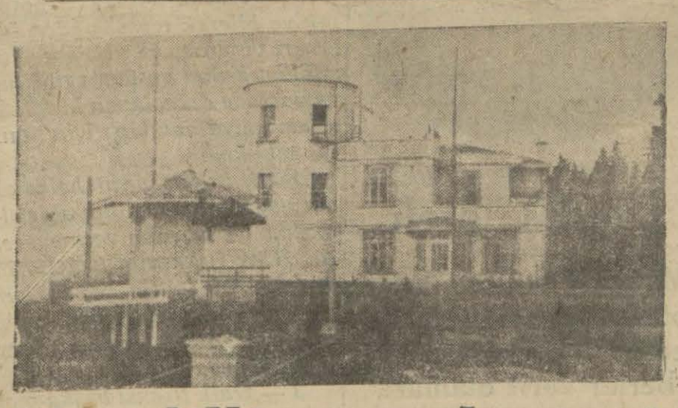

Kandilli rasathanesi ıslah ediliyor

Fatin Beye göre artık kışın ehemmiyeti kalmadı fakat nisana kadar kar yağabilir

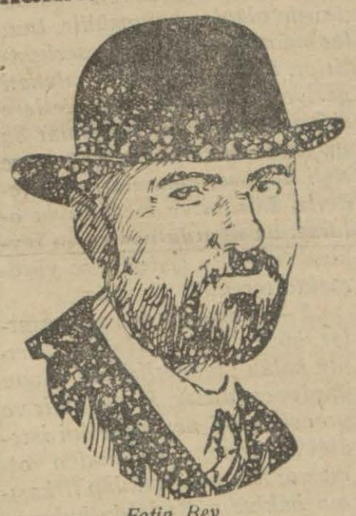

Fatin Bey

Kandilli rasathanesi son zamanlarda yeni tesisatile faaliyetini arttırmış ve Avrupa ilmî merkezlerile temaslara başlamıştır.

Rasathaneye vazedilen Sismografın tecrübesi bitirilmek üzeredir. 15 güne kadar bundan bilistifade mümasil Avrupa müessesatile münasebete girişilecektir.

Rasat ve heyet dürbünü de mahalline konmuştur.

Rasathane bu aletlerin bulunduğu binalara ait noksanları ikmal için hükûmetten (50,000) liralık tahsisat istemiştir. Bu tahsisat temin edildiği takdirde rasathanenin müstacel tesisat ihtiyacı da tatmin olunacaktır.

Rasathane müdürü Fatin B. bu hususta demiştir ki:

— Rasathanemiz Avrupa müessesesleri ile mukayese edilecek kadar mükemmel değildir. İstediğimiz tahsisat verildiği takdirde yaptığımız proje mucibince ikinci sınıf bir rasathane haline gelmiş olacaktır.

Büyük bir rasathane vücude getirmek için bunun yirmi misli masrafa, takriben bir milyon liraya ihtiyaç vardır.

Sismograf ve rasat dürbini işlerine çok ehemmiyet veriyoruz. Fakat Maarif vekâleti inşaat tahsisatını daha mübrem ihtiyaçlara sarfedildiği için tahsisat alamadık.

Memleketimiz zelzele mıntakası üzerinde bulunduğu için sismograftan ilmî tetkikat hususunda çok istifade edilecek ve bu sahadaki eksiklik tamamlanacaktır.

Avrupa müessesatından telgrafla, radyo ile rasat malûmatı alıyoruz. Biz de ayni şekilde tetkiklerimizi bildireceğiz.

Memleketimizde askerî rasat merkezleri (30) kadardır.

Bunlardan başka İktısat vekâletine merbut (40) kadar iklimî merkez vardır ki bu istasyonlar sadece memleketin iklimini tetkik ile meşguldür ve metereoloji müessesesi denemez.

Meteoroloji ile askerî rasat merkezleri meşgul oluyorlar.

Şimdiki halde yegâne hey'et rasathanemiz Kandilli müessesesidir. Ve şimdilik ihtiyaca kâfidir.

Zaten böyle bir müessese daha yapmak için çok paraya ve adam yetiştirmeğe lüzum vardır. Bunlar temin edilince Anadolunun orta yayla-

(Devamı 3 üncü sahifede)

Işkence davası bitti

Foça kaymakamının işkence yaptığı sabit olmuştur

Kaymakam Lûtfi Bey bir sene hapse mahkûm oldu; Tahir Bey beraet etti

MENEMEN 23 — Örfi divanı harp mahkemesi bugün öğleden evvel üç ve öğleden sonra 2 celse aktetmiştir. Foça kaymakamı Lûtfi ve jandarma kumandanı Tahir Beyleri muhakeme etti. Müstantik kararnamesine göre, kaymakan Lûtfi Beye sui kastta bulunmakla maznun olanlardan bir kısmına cürümlerini söyletebilmek için dövmek suretile işkence etmekle maznun bulunuyorlardı ve hareketleri Türk ceza kanununun 243 üncü maddesine muvafık ef'al cürmiyeden görülmüş olmakla bu maddeye tevfikan ve cürümlerinin teaddüdü hasebile 69 uncu madde nazarı itibara alınmak ve otelci Esadın kanunen malûliyeti muhakeme neticesinden tahakkuk eylediği takdirde tatbiki cezada bu vakanın da nazarı dikkate alınması suretile duruşmaları isteniyordu. Lûtfi Bey ifadesinde kendisine isnat olunan bu cürmü yapmadığını söyledi ve ben tahkikata Vali muavini Beyin emrile vazıyet ettim. Vali muavini Bey bana dedi ki: Şahsınıza yapılmış bir tecavüz değil, devlet otoritesine karşı yapılmış tecavüz vardır. Meselenin mühim olan bu cephesinden bizzat tahkikata vaz'ıyet icap eder. Şahitlerin ve işkence edildiklerini söyleyenlerin ifadeleri okundu.

Lûtfi Bey bu ifadeleri kabul etmedi. Tahir Bey ifadesinde sui kastı ve silâh atılması esnasında evinde olduğunu ve kaymakamın Taşçı Ahmedi ve Mehmet Aliyi aşağıya santral odasına götürerek orada dövdüğünü söylemiştir.

Müddei umumî Fuat Beyin talebi üzerine reis, Vali muavini Saip ve jandarma alay kumandanı İbrahim Beylerin celbedileceklerini söylemiştir.

Saip ve İbrahim B. lerin şahadeti

İkinci celsede Vali muavini Saip ve alay kumandanı İbrahim Beyler de İzmirden gelmişlerdi. Saip B. ifadesinde suikast hâdisesini tetkikmak sadile Foçaya gittiğini ve orada tahkikat yaptığını söyledikten sonra tahkikatın tamikini emrettiğini dövülme esnasında bir vaveylâ işitmediğini ve maznunlar yanına geldiğinde hallerinde bir gayri tabiilik görmediğini ilâve etmiştir. Jandarma kumandanı mahalli vak'ada tahkikat yaptığını söyledikten sonra, dayak meselesini işitmediğini ve işkence hakkında hiç bir malûmatı olmadığını ve jandarma yüzbaşısının kendisine bu hususta hiçbir şey söylemediğini söylemiştir.

Müddeiumumînin iddianamesi

Bundan sonra müddeiumumî iddiasını serdetti ve ezcümle hakikat olan bir şey varsa o da canlı olarak dayak hâdisesinin meydana çıkmış olmasıdır. Böyle bir kazanın reisi yirmiyi mütecaviz bir kaza halkını hükûmete sokarak böyle döverse halk hayatından nasıl emin olur? Onun şikâyetini, onun sızıntısını dinleyecek hükûmetin reisi bunu yaparsa, acaba halk nasıl olur da hükûmete ısınabilir? Müştekî olduğu bir meselede zabitaî adliye memuru sıfatile tahkikat yapamaz. Halbuki bu tahkikatı bizzat yapmış ve bizzat görmüştür. Maznunlardan, intikam almıştır.

Maznunun hareketi Türk ceza kanununa tamamen tevafuk eder. Yeni cezada 69 uncu maddeye göre tayini cezasını isterim.

Diğer maznun Tahir Beye gelince Evet Tahir Bey işkenceden haberdardır. Fakat, kaymakamın filine iştirak etmiş değildir. Binaenaleyh, bu hâdisede iştirak olunduğu kanaati hasıl olmayan maznunun beraatini isterim. Maznunlar müdafaalarında, Hahir Bey bir şey söylememiş, Lûtfi Bey tahkikatı Vali muavini Beyin emrile yaptım. İşkence ve zulüm yapmadım, demiştir.

Hey'eti hâkimenin kararı

Foçada sui kast perdesi altında bu memleketin mukadderatını elinde bulunduran, bu memlekette yaşayan, insanların refahı ve saadeti için geceli gündüzlü çalışan hükûmeti cümhuriyemizi. Foçada temsil eden bir kaymakam tarafından bir takım masum ve mazlum halka karşı işkence yapılmak suretile Türk tarihine Foçada bir kara nokta ilâve edildiği anlaşılmıştır.

Her yerde her zaman ve her işte milleti uğuruna hiç bir fedakârlıktan çekinmeyen ve memleket ve milletin selâmeti namına her memurunu ve kendisile de her makam eshabının da daima bu kuvvet azametile adaletin tecellisini görmek isteyen büyük Türkiye cümhuriyetini temsil eden kaymakam Lûtfi Bey maatteessüf bu yüksek hükûmeti Foçada tam mânasile temsil edemediğini gösterdiği çok elîm hareketile ve Foçada meydana getirdiği bu elîm lavha ile tezahür etmiştir. Mumaileyhin bu hareketi Türk ceza kanununun 243 üncü maddesine tamamile uygun görülmüş olmakla bu defalık bir ibreti müessire olmak üzere bir sene ağır hapsine ve muvakkaten memuriyetinden mahrumiyetine ve diğer maznun jandarma kumandanı yüzbaşı Tahir Ef. nin bu darp ve işkence meselesine gelince, bu hususta temini kanaata kâfi delâil mevcut görülmediğinden onun da beraatine müttefikan karar verildi.

Verilen diğer kararlar

MENEMEN, 23 (A.A.) — Örfî divanı harp mahkemesi bugün öğleden evvel Miralây Atâ Beyin riyasetinde aktetdiği iki celseden birincisinde duruşmaları yapılmış olan ve bazı tahkikatın icrası maksadile muhakemeleri talik edilmiş olan Eskişehirlilerden Şeyh Abdürrahimi Türk ceza kanununun 163 üncü maddesinin birinci fıkrası delâletile 3 sene ağır hapse, Hacı Hamidin de mezkûr maddenin ikinci fıkrası delâletile 313 üncü maddeye tevfikan bir sene hapsine ve on lira cezayi nakdî ile tecziyesine ve Yakubun da mezkûr madde ahkâmına tevfikan bir ay hapsine ve beş lira cezayi nakdîye mahkûmiyetlerine karar vermiştir.

Divanı harp ikinci celsede evvelce Şeyh Esadın tarikat ve teşkilâtına dahil olmak iddiasile duruşmaları yapılan Geyveli Hacı Durmuşla Hacı Atıfın 163 üncü maddenin ikinci fıkrası delâletile 313 üncü maddesine nazaran birer sene hapislerine ve elli şer lira ağır para cezasına mahkûmiyetlerine ve Şevketin de beraatine karar vermiştir.

Örfî divanı harbin Mustafa Paşanın riyasetinde aktetmiş olduğu beşinci celsede, Balıkesirlilerden Melek zade Zühtü, terzi Hasbi, terzi Hidayet, elbiseci Şerafeddin, yorgancı Hüseyin ve Esadın ve Hacı Emin oğlu Mehmedin muhakemelerine devam edilmiştir.

Müdafaaları dinlendikten sonra heyeti hâkime ikinci toplanışta kararı tefhim etmiştir. Bu karara nazaran gerek Balıkesir belediye intihabatında, gerek cümhuriyet bayramı tezahüratında halkta efkârı tehyiç ve hükûmet kuvvetlerini zafa düçar edecek tarzda vaziyetler hasıl olmuştur. Bu vaziyetlerin kendi fırka maksadını temin için halkın hissiyatını tahrik edecek ve memleketin emniyetine tehlike iras eyleyecek surette telkinat ve propagandalar yaptıkları şahitlerin ifadelerile sabit olan bu maznunların cümlesinin Türk ceza kanununun 155 inci maddesine tevfikan birer sene hapislerine ve 25 er lira ağır para cezasına müttefikan mahkûm olmuşlardır.

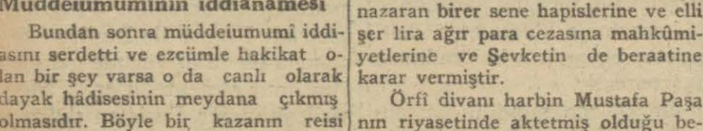

Ankara ve İzmir belediyelerinde sıkı teftişat başladı

ANKARA 24 — Ankara belediyesinden alacağı olanların gördükleri müşkülât üzerine bu meselenin tahkiki vazifesi müfettiş Fazıl ve Şefik Beylere verilmiştir.

Teftişata fevkalâde ehemmiyet veren Dahiliye vekili, İzmir belediyesinin de sıkı bir surette teftişini emretmiştir. İzmir belediyesini müfettiş Tevfik Talât, Agâh, Enver ve Hakkı Haydar Beylerden mürekkep bir heyet teftiş edecektir.

Yeni nahiyeler

ANNKARA 23 — Dahiliye vekâleti tarafından Ordu vilâyetinin Kayadüz, Uzun İsa köylerinde bu namla birer tam teşekküllü nahiye teşkil edilmiştir.

Ankarada grip ve nezle

ANKARA 23 — Burada grip ve nezle fazladır. Mektep talebesine tifo aşısı yapılmıştır. Ankara mektepleri yarın tatildir.

M. Klot Farer Ankarada

ANKARA 24 ((Telefon) — M. Klod Farer geldi. Yarın akşam, Türkocağında Piyer Loti hakkında bir konferans verecektir.

HARICÎ HABERLER..

Fransada

Ziraat

Konferans açıldı; Briand'ın nutku

M. Brland

PARİS 23 (A.A.) — Ziraat konferansında M. Briand 24 Avrupa devleti mümessilleri hazır bulunduğu halde söylediği bir nutukta, hemen hemen bütün Avrupa hükûmetlerinin bu konferansa iştirak etmiş olmasının şarkî ve merkezî Avrupadaki ziraat memleketlerinde hüküm süren buhrandan mütevellit meselenin Avrupa çerçivesi dahilinde halli suretile tecrübe edilmesi zamanı gelmiş olan Avrupa tesanüdünü gösteren en iyi bir deli olduğunu beyan etmiştir. M. Briand, bu konferansta elyevm mevcut ve istifade edilmesi mümkün hububat fazlasını ihraç etmek ve satmak çarelerini arayacağını, bu suretle nihayet bulan seneye istisnaî mahiyette bir tesviye sureti ve filen tahakkuk etmiş bir vaziyet temin eyleyeceğini söylemiştir. M. Briand, gelecek senelerde bu yolda çare ve vasıtalara baş vurmak mümkün olmayacağını kaydederek demiştir ki:

"— Bu sebepten dolayı üç güne kadar toplanacak olan komite ileride alınacak mahsulât fazlasının ihracı meselei daimesini tetkik edecek, mart veya nisan içinde toplanacak ikinci komite de ziraî itibar meselesi hakkında tetkikatta bulunacaktır.

M. Briand, mesaisine resen ve alenen başlayan, sinesinde ihtisas sahipleri değil, iktisadî buhranın içtimaî ve siyasî tesirlerinden uzun müddet kurtarmak lâzım gelen Avrupa sulhunun ihtiyaç hissettirdiği fedakârlıkları uzlaşma zihniyetile kabule hazır ve mes'uliyetlerini müdrik bulunan hükûmetlerin mümessillerini toplayan bu konferansın haiz olduğu ehemmiyete dikkati celbederek nutkuna nihayet vermiştir.

Konferansın dün aktettiği celsede önce Tuna boyunda veya civarındaki memleketlerden muntazam ve mutatarit bir surette hububat ithal eden hükûmetlerin mümessillerinden fikir ve mütaleaları sorulmuştur.

Almanya mümessili Tuna boyunda ve civarındaki hükûmetlerle buğday, arpa ve mısır istihsalâtı hakkında bu hükûmetlere Alman ithalât tacirlerinin ihtiyaçları nisbetinde yardımda bulunmak imkân ve ihtimallerini tetkike hükûmetinin hazır bulunduğunu söylemiştir.

Avusturya mümessili, hükûmetinin Tuna memleketlerinden, ticaret erbabının ihtiyaçlarını göz önünde bulundurarak, hububat satın almakta devam edeceğini beyan etmiştir.

Belçika murahhası, Belçikada hububat ithalâtının serbest bulunduğuna dikkati celbetmiş, bununla beraber bu ziraî meselenin halline yardım etmek için memleketinin elinden geleni esirgemiyeceğini söylemiştir.

İtalyan mümessili, memleketinin hububat ihracatı yapan Tuna memleketlerile, alacağı buğdayın cinsi, fiatı ve şeraiti gibi hususatı nazarı itibara alarak, münasebette bulunmağı memnuniyetle kabul edeceğini beyan etmiştir.

İsviçre murahhası, hükûmetinin bu meselenin halline yardım etmek arzusunda bulunduğunu teimn eylemiştir.

Çekoslovakya mümessili, bu sene için ithal edilen hububat stokları kâfi derecede olmadığından memleketinin ileride de hububat satın almağa tamamile hazır bulunduğunu bildirmiştir.

Bundan sonra konferans reisi muntazam ve daimî surette Tuna hububatı satın almayan memleketler mümessillerinden mütalealarını sormuştur. Bunlar da hükûmetlerinin Tuna memleketlerine yardım arzusunda bulunduklarını beyan etmişlerdir.

Romanya, Yugoslavya, Macar, Leh ve Bulgar mümessilleri ithalât yapacak memleketlere alınmasını teklif edebilecekleri hububatın cinsi ve nev'i hakkında sarih malûmat vermişlerdir.

İhracat yapmayan memleketlerin mümessilleri Tuna boyunda ve civarındaki memleketlerden hububat satın almağa hazır bulunduklarını, fiat meselesini ve bu hususta mukavele yapmak imkân ve ihtimallerini tetkik etmek üzere yarın toplanacaklarını söylemislerdir

Bulgaristan mektubu

Zelzelenin altüst ettiği yerlerde..

Sofya, Şubat — Bulgaristanda gerek hükûmeti ve gerek halkı pek meşgul eden bir mesele varsa o da evvelce Bulgaristanın bazı yerlerini altüst eden zelzelelerin bıraktığı harabeleri yeniden yapmak meselesidir.

Bulgaristanda 928 Nisanında vukubulan zelzele pek korkunç olmuştu.

Bu felâketin bıraktığı harabeleri yeniden bir mamure haline getirmek zaman, çalışma ve para meselesi olduğuna şüphe yoktur. Zelzele Bulgaristanın cenup havalisini tahrip etmişti. Bu havali memleketin pek mamur yerleridir. Bu havalinin felâketzede halkına yardım etmek ve açıkta kalan binlerce nüfusu yerleştirmek gibi işler için bir müdiriyeti umumiye tesis edilmiştir.

Bu resmî müessese iki seneden fazla bir zamandanberi çalışmaktadır. Bu müddet zarfında görülen işlerin ifası kolay olmamıştır.

Felâketzedeleri yerleştirmek, iaşelerini temin etmek enkaz altında kapanan yolları açmak kolay iş değildir. Felâketzedelerin sıhhî vaziyetlerile de bittabi alâkadar olmak lâzımdı. Hülâsa bütün, bu işler için bu müdiriyeti umumiye vâsi bir program hazırlamıştı. Programın tatbiki için elinde bulunan para 148 milyon 536 bin leva idi. İlk masraflar için sarfedilen miktar buna dahil değildir.

Zelzelenin tahrip ettiği yerlerde yeniden hastane, mektep, kilise gibi binalar tamir veya yeniden inşa etmek, şimendifer yollarını, diğer yolları yaptırmak, telgraf muhaberatını temin etmek, nehirleri düzeltmek, bataklık kurutmak, araziyi sulamak işleri için sarfedilecek olan bu paraya felâketzedeler için iane suretile temin edilen miktar dahil değildir.

Ahiren neşredilen resmî rakamlara nazaran bu müdiriyeti umumiye şimdiye kadar zelzele mıntakasında yapılan metkepler için 290 milyon, hastaneler için 118 milyon, kiliseler için 55 milyon, belediye daireleri için 10 milyon diğer muhtelif binaların inşası için 87 milyon, yol ve köprülere 104 milyon, su mecraları için 40 milyon, nehirlerin düzeltilmesi gibi işler için 24 milyon, demir yolları için 15 milyon, telgraf hatları için 8 milyon leva sarfedilmiştir.

Burada daha fazla tafsilâta girişmek lüzumsuzdur. Yalnız denebilir ki bu sarfedilen paralarla görülen iş az değildir.

Bu inşaat programından anlaşıldığına göre zelzele olan yerlerde yalnız tahribatı tamir maksadı takip edilmiş olup fazla masrafı mucip olacak inşaat cihetine gidilememiştir.

Fakat yıkılan yerleri yaparken yeni ihtiyaçlar göz önünden uzak tutulmamıştır.

Bu faaliyet devam ederken Cemiyeti akvam namına gelen bir hey'etin de işleri mürakabe ettiği malûmdur. Bulgaristan bu felâketzedelerin yerleştirilmesi ve yıkılan yerlerin yapılması için Cemiyeti Akvamdan yardım görmüştür.

Maltada siyasî vaziyet

LONDRA, 23 A.A. — Kral, Maltaya girerek tahkikat yapmak üzre bir komisyon teşkil edilmesini tasvip etmiştir. Bu komisyon Malta adasında elyevm mevcut olan siyasî vaziyet hakkında mahallinde tekikatta bulunacak, bu vaziyete bir çare olmak üzre alınması lâzım gelen tedbirler hakkında icap eden tavsiyelerde bulunacaktır. Maltada meşrutî bir hükûmet tesisi derpiş edilmesinin kuvvetle muhtemel olduğu söylenmektedir.

Paraguay'de umumî grev

ASSOMPTION, 23 A.A. — Umumî mesaî konfederasyonu, bütün memlekete şamil bir grev ilân etmiştir.

Rochelle grevcileri

LA ROCHELLE, 23 A.A. — Grev halinde bulunan dok amelesi tahliye mütaaahhitlerinden birinin otomobilini hasara uğratmışlar ve diğer bir mütaahhidin ikametgâhına ateş etmişlerdir. Telef olan ve yaralanan yoktur. 6 kişi tevkif edilmiştir.

Hindistanda

Tevkifat

17 kadın tevkif olundu

BOMBAY, 23 A.A. — Dükkân ve mağazaların önüne dikilerek alış verişe mâni olmağa çalışan bir takım kadınlar Valii umumiye takdim edilmek üzre tanzim edilecek bir karar suretini kaleme almak için davet edilmiş olan Bombay kooperasyonunun içtimaında hazır bulunmaktan bir çok belediye meclisi âzasını cebren menetmişlerdir. Polis, halkı dağıtmak için hücum etmek mecburiyetinde kalmış 17 kadın tevkif edilmiş, içtima fesholunmuştur.

YENİ DELHİ, 24 A. A. — Kongre icra komitesi Gandhiye Hindistan valii umumîsi ile bir itilâf aktetmek hususunda kayıt ve şartsız salâhiyet bahşeden bir karar sureti kabul etmiştir.

Hint valii umumîsi muhalefet hareketinin durdurulması meselesi hakkında M. Gandhi ile bugün müzakeratta bulunacaktır. Son kargaşalıklar esnasında zabıtanın aldığı vaziyet hakkında tahkikat yapılmasına ve vergilerini vermek istemeyenlerin zaptedilen arazisinin iadesine umumî valinin muvafakat edeceği zannolunmaktadır. Bununla beraber valii umumî serbest surette tuz imaline müsamaha etmiyecektir.

RANGON, 23 A. A. — Geçenlerde Tharrawaddi civarında polis müfrezelerine karşı yapılan tecavüz esnasında âsilerden 35 kişinin öldüğü alınan tafsilâttan anlaşılmıştır. Dodan'da gene bir polis müfrezesine karşı vuku bulan tecavüz esnasında âsilerden 6 kişi maktul düşmüştür.

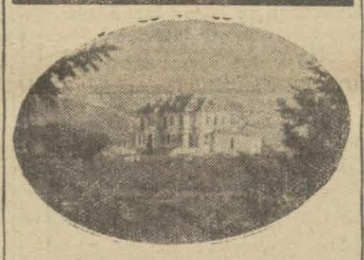

Uludağda yaptırılan otel

Uludağ oteli

Maarif Vekâletinin bu otelin inşasına itiraz ettiği hakkındaki haberler varit olamaz..

BURSA 24 (Milliyet) — Yalova kaplıcalarının ihyası münasebetile oraya giden yerli ve ecnebi bir çok ziyaretçilerin Yeşil Bursanın güzel menzaralarını, tarihî âbidelerini, Ulu dağın ihtişam ve hususiyetini de tetkik etmek fırsatına mazhar olmaları için Bursa valisi Fatin Bey geçen sene Ulu dağında bir otel yaptırmıştı. Otelin inşası başta Reisicümhur Hz. olduğu halde umumun mazharı takdiri olmuş ve yerli matbuattan ziyade İstanbul gazeteleri sitayişkâr bir lisan ile bu muvaffakıyetten bahsetmişlerdi.

Bir gazete bir kaç gün evvel maarif mahafiline atfen bu oteli tenkit edici bazı neşriyatta bulunmuştur. Bu neşriyat şehrimizde ve bura matbuatında haklı bir hayret ve infial uyandırdığından otelin inşasında âmil olan vali Fatin Beyle görüştüm, vali Bey diyor ki:

"— Evet ben de o mektubu okudum. Lâkin bunu yazan zat mahallî işler idaresinin vazife ve salâhiyetini bilmeyor. Ezcümle Uludağda otel yapılmasının Maarif Vekâleti mahafilinde tenkit edildiğine kani değilim. Çünkü vilâyat ilk mekteplerine ait varidat ancak ilk mekteplere sarfolunduğu ve burada mektep inşası gerek maarif kanunu ve gerek köy kanunları ile ehali ve efrada mevdu bulunduğunu bilenMaarif vekâleti mahafilinin Uludağda muhasebei hususiyenin maarife ait olmayan aksam varidatile ve bilhassa meclisi umumîî vilâyetin tasdiki âliye iktiran eden bütçesindeki tahsisatile yapılan bu hayırlı inşaata itiraz eylemesi hatıra bile gelmez.

Valiler idarei hususiyelere ait varidatı istedikleri gibi sarfedemezler. Bunlar için yapılan ve makamatı aidesince tetkik ve tasdik olunan bütçelerin ahkâmı mevzuatı kanuniye dairesinde mecalisi umumiyece takip ve vaziülleyhlerine tahsis olunur. Valilerin kanun ile tekayyüt edilen bu hareketlerinde keyfî bir muamele tahayyül etmekte herhalde nefsülemre muvafık değildir."

Son Haberler

Uyuşturan maddeler

ANKARA, 24 (Telefon) — Uuyşturucu maddeler hakkında talimatnameyi vekiller hey'eti tasdik etti. Bu talimatnameye nazaran uyuşturucu maddelerin gerek dahilî satışının gerek ihracının mazbutiyeti için hükûmetçe kabul edilen esaslar şunlardır. 1 — Hudut haricine ihracatta ve dahilî satışlarda bulunmuş olanların gerek bu fiillerinden ve gerek ayni kanunun diğer hükümlerini ihlâl eden fiillerinden dolayı haklarında kanunî tatbikat yapılmak üzere mahkemeye verilmelerine,

2 — Bundan böyle kanunun mesai ve maksadı içinde kalmalarını temin en uyuşturucu maddeler âmillerinin ellerinde bulunan imal edilmiş uyuşturucu maddeler miktarının kayıt ve tesbit edilmesine ve her gün vaki olacak yeni imallerinin ayni suretle kaydettirilmesine.

3 — Uyuşturucu madde ihraç edecek olanların yapacakları ihracat için malın gideceği memleketin salâhiyetli makamdan almmış resmî ithal vesikası ibraz etmekle mükellef tutulmasına.

4 — Dahildeki satışları ancak de hangi eczahane veya eczacarethanesine satmışlarsa o da nihayet 48 saat zarfında sıhhat ve içtimaî muavenet Vekâletine bildirmeğe mecbur tutulmasına karar verilmesi ve birinci maddedeki kayıt ve tesbit amelesinin kararnamesinin bildirilerine vusulu tarihinden itibaren müddeti içinde sıhhat ve içtimaî muavenet Vekâletinin bulunduğu tanbuldaki salâhiyetli memurları tarafından yapılıp neticesinin derhal Vekâleti müşarünileyha bildirilmesinin temini mükabenin mazbutiyeti için zaruri olduğuna daircdir.

FIKRA

(Başı birinci sahifede)

Konya nutukları, Karadenizin bir ucundan Akdenizin öbür ucuna kadar halka ve fırkaya söylediği sözler, Türkiyenin bu günkü vaziyetinin tam bir tahlili olduktan başka, Cümhuriyet Halk fırkası programının ana esaslarını çizmektedir.

Bu hükümler üzerinde durmak isteriz.

1 — Halk fırkası her tarafta halkın ihtiyaçlarını, dileklerini, ıztıraplarını öğrenecek, toplayacak, hükûmete bildirecek ve tedbir alınmasına yardım edecektir. Fakat Halk fırkası halkı aldamayacaktır. Fırkanın başlıca vazifelerinden biri, halka imkân ve zaman mefhumlarını anlatmaktır.

Halk fırkası herkesin hoşuna gidecek sözler arayacak değildir; millete yalnız hakiykatı söyleyecektir. Fırkanın hedefi, millete eliyle tutacağı, hakiyki ve maddî eserler vermektir.

2 — Ancak hakiykatı görerek ve bilerek teessüs eden bir efkârı umumiyeye istinat olunabilir. Yalan ve demagoji havası içinde dalgalanan bir efkârı umumiye, inkılâp için tam bir tehlikedir.

Halk fırkası nasıl halkı aldatmayacaksa, halkın aldatılmasına da meydan vermeyecektir. Halk fırkasının hedeflerinden biri de, şuurlu ve sağlam, gittiği yolu bilen, müşkülât ve imkânları ölçen bir efkârı umumiye vücuda getirmektir.

3 — Halk fırkası başka memleketlerdeki politika partilerinden herhangi biri değildir. Hiç bir sınıfın menfaatlerini öteki ile çarpıştırmaksızın, bütün sınıfların refah bulmasına hizmet eden, bütün sınıflara rehberlik eden bir inkılâp fırkasıdır.

4 — Memlekette Halk fırkasının düşündüğünden başka fikirde olanlar bulunabilir. Bunlar münakaşa etmekte serbesttirler. Fakat fırka, memleketi geriye götürecek hareketlere müsaade edemez. Kanunlar bu hareketlere karşı koymağa elverişli değilse, kanunları tadil ederiz. Lüzum ve mecburiyet olursa, bu uğurda her şeyin fevkine çıkarak hedefimize yürümekte tereddüt etmeyiz.

5 — Muallimler ve memurlar, bütün kadro Halk fırkasının halka rehberliğinde onun yardımcısıdırlar. Kendi fikir ve prensiplerini neşretmesini istediği kadronun, kendinden olmasını istemek inkılâp fırkasının hakkıdır. Kadroda bulunanlar, intihapta reylerini istedikleri gibi kullanmak hakkından mahrum değildirler: Fakat inkılâp fırkası, bu hakkın [illegible] aleyhine kullanılmasını hoş görmez.

6 — Gençliği toplayan Türk ocakları, inkılâp fırkasına sıkıdan sıkıya bağlıdırlar. Türkocakları Halk fırkasının [illegible]mındaki esasları telkin [illegible]redeceklerdir. Bu hars[illegible]rında Halk fırkasındallayanların faaliyet ve telkin bulunmalarına müsaade [illegible]mez.

Memlekette büyük buhran ve sıkıntı havası yaratan [illegible] müstahsılların buhran ve sıkıntı içinde bulunuşu değil[illegible]. Halk ıztırap içinde boğulm[illegible] değildir. Bu havayı yaratan[illegible] bir taraftan sokak politikacıları, diğer taraftan hesap, tecrübe ve teşebbüslerinde muvaffak olmayan veya istedikleri kad[illegible] kolay kazanamayan insanlardır.

7 — Yeni vergilerde noksanlar ve kusurlar olmadığı söylenemez. Hükûmet bu noksan kusurları hergün düzeltecekt[illegible]. Fakat vergiler aleyhine uyandırılan cereyan, bu noksan kusurladan değil, bir taraftan sokak politikacılarının telâkkilerinden, diğer taratan memlekette vergi vaziyfesi hissin[illegible] birleşmemiş olmasından ge[illegible]yor. Hükûmet nasıl tatbiykatı[illegible]ki yalnışlıkları düzeltmek [illegible] mükellef ise, halk ta vergi vaziyfesini, askerlik gibi, herkesin borçlu olduğu mukaddes [illegible] vaziyfe olduğunu bilecektir.

8 — Hürriyet hakkı mukaddestir, fakat hudutsuz değildi[illegible]. Devlet otoritesi sarsıldığı [illegible]man, bütün vatandaşların hürriyeti tehlikeye düşer. Halk fırkası vatandaşın hürriyeti kadar, devle kuvvet ve otoritesinin mahfuz kalmasına da çalışacaktır.

Bu hususta memurlarımıza [illegible]hassa hâkimlerimize düşen vaziyfe büyüktür. Hâkimler vatandaşların hürriyetlerini sakınırken devlet otoritesinin masun kalmasına dikkat edecek[illegible]lerdir. Eğer böyle olmazsa, hâkim, vaziyfesini yapmamış [illegible]lur.

9 — Halk fırkası halkçı ve devletçidir.

10 — Türk ordusu inkılâbın bekçisi ve kılıncıdır. Her memlekette üniforma, ileri hareketlere karşı koymuştur: Türk ordusu tarihte bir istisnadır. O Türk milletinin ileri hareketlerine rehber ve kuvvet olmuştur. Türk ordusu, Türk milletinin bütün münevver evlâtlarının timsalidir: Davet edildiği zaman üniformasını giyerek onun saflarına karışan ve yarının kahramanlarını yetiştiren bütün terbiyeciler bu ordunun içindedirler.

***

En büyük vatandaş ve tam bir inkılâpçı olan Gazi ne başka türlü görebilir, düşünebilir ne de başka türlü söyleyebilir. Halk fırkasının hükûmeti, Gazinin Ankaraya getirdiği görüş ve tecrübelerden istifade edecek, tedbirlerini alacaktır. Onun yanında vaziyfenin daha zoru ve büyüğü Halk fırkasına düşüyor: Halk fırkası şimdiye [illegible] duyulmayan [illegible] başlıca dü[illegible] mes'elesi [illegible] inkılâp fırkası[illegible]yfeleri ancak [illegible] geniş kadro[illegible] ve iyi işlet[illegible]bilir.

[illegible]lih RIFKI

tanelerini kul[illegible]
lerde ve ecza depo[illegible]
Fröhlich, Sultan [illegible]
Istanbul.

Mücadele muvaffakıyetli neticeler veriyor

uhuşla mücadele az amanda semere verdi

ahişelerin, umumhanelerin adedi ve zührevî hastalıklar azaldı

1 mayıs 1930 tarihinde fuhuşla cadele talimatnamesinin tatbikın-h beri Polis müdiriyeti zabıtai ah-iye şubesi mühim neticeler elde miştir. Bu on ay zarfında umumha ve fahişe adedi şayanı kayıt bir de cede azalmıştır. Bu meyanda da hrevî hastalıklar da azalmıştır. E-sen bu talimatnamenin yeni olan smı yalnız umumhanelere ait olan smı idi. Talimatnamenin tatbikın-n evvel 80 umumî evden şimdi an-k 49 kalmıştır. Bunlardan 45 i hı-stiyan, 4 ü islâmdır. Bunlar da ha-hazırda müseccel 225 sermaye kal-ıştır. Halbuki eskiden fahişe adedi 41 idi. Buna nazaran on ay içinde 16 fahişenin kayıtları terkin edil-hiştir. Bu suretle çıkarılanlar da şid-etli takibata tabi tutulacaklardır. Bu ibilerin, maişetlerini temin edecek aşka bir iş buluncaya veyahut evle-inceya kadar arkaları bırakılmamak adır.

Şimdiye kadar umumhanelerden karılan 216 fahişenin ekserisi ıslahı hal etmişlerdir.

Hali hazırda Beyoğlu cihetinde ek az umumhane kalmış olup, he-men hepsi Galatada toplanmış bulun maktadır.

Umumhanelerdeki muayeneler da ha sıkı bir şekil almıştır.

Keza talimatnamenin tatbikinden beri 76 gizli randevu evi seddedilmiş-tir. Bunların ekserisini hıristiyanlar teşkil etmektedir. Randevu evi tahar riyatında polis mesken masuni-yetine ciddî bir surette riayet etmek-te, sıkı takibattan sonra ancak bir ev basılabilmektedir.

Kapatılan 76 randevu evinden ma ada diğer gizli 6 ev de polisin sıkı takibatını hissederek kendiliklerin-den evlerini kapamışlardır.

Alâkadar makamlar talimatname-nin tatbikından sonra zührevî hasta-lıkların ne kadar azaldığını anlamak için teferruatlı bir istatistik vücuda getirmektedirler. İstatistik hitam bu-lunca şehrimizde ne kadar bu gibi hastalıklara musap mevcut ol-duğu tesbit edilecektir.

Bu istatistikte hasta olanların meslekleri, içtimaî sınıfları, sinleri ayrı ayrı kayıtlı bulunacak ve daima takibe tabi tutulacaktır. Sür'atle te-davi edilmeyenler hakkında cezayi nakdîler tayin edilecektir.

Haber aldığımıza göre Sıhhiye ve kâleti yeni neşredilen hıfzıssıhha ka-nunundan başka bir de "emrazı züh reviye talimatnamesi" hazırlamakta dır. Bu talimatname de hazirana ka-dar ikmal edilmiş bulunacaktır.

Bu talimatnameye nazaran bilû-mum hastahanelerde tedavi olunan-lardan başka hususî doktorlar tara-fından da tedavi edilen eşhas hüvi-yetlerini makamatı resmiyeye bildir-meğe mecbur tutulacaklardır. Bu gi-bi hastaları tedavi eden doktorlar bi-rer cetvel tutarak hastalarının hüvi-yetlerini bildireceklerdir. Gizli tedavi eden doktorlar hakkında ceza tatbik edilecektir.

Bu yeni emrazı zühreviye talimat-namesi tatbik edildikten sonra gizli hiç bir hasta kalmamış olacak, has-talığın menşei tetkik edilerek, önü-ne geçilmesi kolaylaştırılmış olacak-tır.

Bu talimatnameden sonra zührevî hastalıklara musap olanların adedi kat'î olarak taayyün edecektir.

Fuhuşla iştigal ettikleri sıkı takib-bat neticesinde anlaşılan bir çok ec-nebi kadınlar bir daha memleketimi-ze avdet etmemek üzere hudut hari-cine çıkarılmaktadır.

Mevcut umumhanelere yeniden hiç bir sermaye kabulüne imkân ve-rilmediğinden bu gibiler esasen müş-kül vaziyette kalmakta, zabıtanın takip nazarından kaçamamaktadır.

Umumhaneler haricinde icrayi faaliyet edenler hakkında ise çok şid detli ahkâm tatbik edilmektedir.

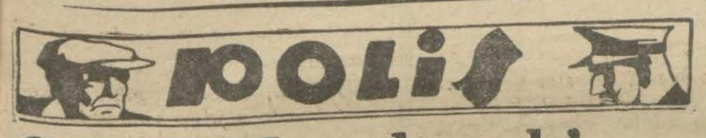

Sabık Musul meb'usu Nuri Beyin katili

Arnavut Kasap Hacı Kuleli Burgazdan Yunanistana kaçtı

Bundan bir müddet evvel sabık Musul meb'usu Nuri B. feci bir su-rette katledilmiş ve katil kasap Ha-cı, vak'ayı müteakip firar etmiş ve o zamandan beri zabıtanın en şiddet li takiplerine rağmen yakalanama-mıştı... Son günlerde katilin Kuleli-burgazda olduğu anlaşılmış ve der-desti için icap eden tedbirler alın-mıştı.

Fakat ittihaz edilen bütün ted-birlere rağmen katil hududu geçme-ğe muvaffak olmuş, ve Yunanistana kaçmıştır.

Mağruk kadın

Beşiktaş önlerinde üç kadının bo-ğulmasile neticelenen kaza tahkika-tına devam olunmaktadır.

Mağruh kadının başı

Evvelki gün Sirkecide bulundu-ğunu yazdığımız kadın cesedinin hüviyeti el'ân anla-şılamamıştır. Ceset morgta teşhir o-lunmaktadır. Bu kadının, Beşiktaş önlerindeki deniz faciasında boğulan kadınlardan biri o-lup olmadığı da meçhuldür.

Lâz İbrahim, Ayşeyi vurmuş

Dün Aksarayda, ufak bir alacak yüzünden kanlı bir hâdise olmuş ve bir kömürcü, bitişik komşusu aşcıyı bıçakla kaşının üzerinden ehemmiyet li surette yaralamıştır. Lâz İbrahim namile maruf kömürcü, derhal orta-dan kaybolmuş, mecruh aşçı Abdur-rahman Cerrahpaşa hastahanesine kaldırılmıştır.

Vak'ayı doğuran âmil, ufak bir alacak meselesidir. Aşcı Abdurrah-manın, kömürcü İbrahimden eski bir alacağı varmış...

İbrahim, komşusu Abdurrahman dan yemek yer, haftadan haftaya te-diyatta bulunurmuş... Bir müddettir, yediği yemeklerin parasını vermeme-ğe başlamış...

Abdurrahman bu vaziyet karşısın da, İbrahime borcunu vermesini ih-tar ederek kendisile görüşmek üzere mürcünün dükkânına gitmiş...

Fakat aralarında kavga olmuş...

Aşcı Abdurrahmanın barakasının komşusu bulunan eskici Ahmet usta gördüklerini şöyle anlatıyor:

— Haa... Vak'ayı öğrenmek iste-yorsunuz demek... Efendim bitişik komşum Abdurrahman efendi, işi gücile meşgul, kendi halinde bir a-damdır... Lâz İbrahimi şahsan tanı-rım... Nenin nesidir, kimdir, bilmem. Şu görünen teneke kaplı barakaya bir sürü insan girer çıkar... Ortak mıdırlar, hiç kimse bilmez.

Dün işimle uğraşırken çarşının içinde birden bir gürültü oldu.. Ev-velâ bir ağız dalaşı.. sonra "pat,pat" diye ardı ardına iki el silâh...

Herkes koşuştu... Ben de merak-la kalabalık arasına sokuldum.. Me-ğer Lâzla, aşçı döğüşmüşler, kömür-cü evvelâ silâhını ateşlemiş, tutture-mayınca saldırmasını çekmiş gözü-nün üzerinden yaralamış... Zavallı Abdurrahmanı kan revan içinde has tahaneye kaldırdılar... İbrahim mey-danlarda yok... Gitti gider.."

Zabıta, firarî carihi aramaktadır.

Kumarbazlar yakalandı

Beykozda Ahmedin kahvesinde kumar oynandığı haber alınmış ve yapılan taharriyatta kumarbazlardan Niyazi, İsmail, Cevdet, İlyas, Âdil, kahveci Ahmet, ve Hasan yakalan-mışlardır.

Zorlu bir kadın

Unkapanında Küçükpazarda İş-lek sokağında oturan İnebolulu Zeh-ra hanım, dün, Bedrettin mahallesin-de Havuz arkasında bir numaralı ev-de oturan Fatma hanımın alacağını istemesinden muğber olarak, Fatma hanımın zevci Hasan efendiyi başın-dan taşla yaralamıştır.

Maznun kadın hakkında tahkika-ta başlanmıştır.

Intihara teşebbüs

Fındıklıda dün bir intihar vak'a-sı olmuştur.

Fındıklıda Meclisi meb'usan cad-desinde kâin Etem paşa konağında hizmetçi bulunan 17 yaşlarındaki Nezahet, sebebi meçhul bir teessür neticesinde tentürdiyot içmek sureti-le intihara teşebbüs etmiş, fakat der hal yetişilerek kurtarılmıştır. Neza-het hastahaneye kaldırılmıştır.

Belediyede

Mezarlar

Belediye reis muavininin beyanatı

Dünkü akşam rüfekamızdan biri mezarlıkların Belediyeye devrinden sonra vaziyetlerinde bir tebeddül görülmediğini yazıyor ve "bir taraftan eski tas, eski hamam diğer taraftan büyük bir memur kadrosu var deyordu.

Dün bu hususta kendisile görüşen bir muharririmize Belediye reis muavini Hâmit Bey demiştir ki:

— Mezarlıkların imarı evelemirde bir bütçe ayni zamanda zaman meselesidir. 1931 bütçesine mezarlıkların imarı için tahsisat konulmaktadır. Bundan sonra mezarlıkların mevkilerinin plânları yapılacaktır. Esasen memur kadrosu da temamen tesbit edilmiş değildir. Her sene bütçesine mezarlıklar için bir miktar tahsisat konulacak ve ondan sonra kısım, kısım imar edilecektir.

Bir Çin belediyesinin suali

Çinin Hankof şehri belediyesi Belediyeden İstanbul şehrinin Belediye işlerinin ne suret le idare edildiğini sormuştur. Belediye buna cevap verecektir.

Belediye bütçe encümeni

Şehir meclisi bütçe encümeni dün Belediyede bir içtima yap mıştır. Bu içtimada muvakkat bütçenin henüz tastikten gelme mesi hasebile münakale suretile yapılan masraflar tetkik edil-miştir.

Ada çamları

Senelerden beri bir sürü tedbir alınmış olmasına rağmen Ada camlarının tahribinin ve kesilmesinin önüne geçilemem-ektedir. Belediye İstanbulun ve Adaların en büyük ziyneti o-lan çamların tahribinin önüne geçmek için yeni tedbirler itti-hazını düşünmektedir. Bilhassa önümüzdeki yaz mevsimi için böyle tedabire lüzum görülmek tedir.

Şehrin sıhhati nehalde?

Gazetelerde, son zamanlarda şehrin sıhhati bozulduğundan bahsediliyordu. Bu huhusta ken disile görüştüğümüz sıhhiye müdürü Alı Rıza B. demiştir ki:

"— Şehrin umumî sıhhatin-de hiç bir fevkalâdelik yoktur. Biz daha ziyade sarî hastalıkla-rı takip ederiz."

Hastalık ne?

Hahambaşı Becerano Ef. bir buhran geçirdi

Kalp hastalığından rahatsız olan Hahambaşı Becerano Efendi dün ak-şam tehlikeli bir nöbet geçirmiştir.

Doktorlar, kendisini okumaktan da menetmişler ve mutlak bir istira-hate lüzum göstermişlerdir.

Musevî umumî meclisi iki ay son-ra içtimaa davet olunarak bu mesele ile meşgul olacaktır. Hahamhane baş kâtibi Altabibi Efendi şunları söyle-miştir:

— Anjin dö puvatrin hastalığı do-layısile Haham başı efendinin kalbi çok zayıftır.

Maamafih vazifesinden çekilme-diği gibi nizamname mucibince Ha-hambaşılıktan ayrılması için hiç bir sebep te mevcut değildir.

Türkiye mevcut Musevî cemaatla-rı mümessilleri intihabatı yapılmak-tadır. Bu intihap neticesinde (60) mumessil tefrik edilecek ve meclisi umumî toplanacaktır. Meclisi umu-miye meclisi ruhanîyi teşkil eden 20 âza da iştirak edecektir.

Bu içtimam, nisan iptidasında başlayacak olan "hamursuz" bayra-mından sonra yapılması muhtemel-dir. Becerano efendinin hastalığı Ha-hambaşılık vazifesini ifaya mâni de-ğildir.

Esasen Hahambaşılık kaydı hayat şartile dir."

Hahambaşılık için yeniden intihap yapılmasını icap ettirecek bir vaziyet olduğu takdirde bu vazifeye meclisi ruhanî reisi İsak Ariel efendinin ge-tirilmesi muhtemel olduğu söylen-mektedir.

Mahkemelerde

Cemil Beyin evi hilâfı usul mü arandı?

Komiser muavini Şakir Ef. ile arkadaşlarının muhakemesine başlandı

Aksarayda Cemil Bey ismin-de birinin evine girerek usul ve kanun hilâfına taharriyat yap-tıkları iddia edilen Aksaray po-lis komiserliği komser muavinle rinden Şakir ve polis memurla-rından Mahmut, Nihat, İhsan, Hüseyin Hüsnü, Ali Remzi, Halil İbrahim, Hasan, Rüştü ve Şevki Ef. lerin dün 1 inci ce-za mahkemesinde muhakemele-rine başlanmıştır.

Dünkü celsede yalnız komi-ser muavini Şakir Ef. ile polis memuru Mahmut Ef. bulunmuş lardır. Şahit sıfatile dinlenen kömürcü Şerif; şunları söyledi:

— Ben, Cemil Beyin evine girerken hiç birini görmedim. Yalnız Cemil Ef., gecelik elbi-sesile kapının önünde haykırı-yordu.

— Ne diye haykırıyordu?

— Onu da işitmedim.

Komiser muavini Şakir Ef., Cemil Beyi tevkif için ellerinde Altıncı istintak dairesince veri-miş yakalama emri olduğunu söyledi ve ezcümle dedi ki:

— Esasen bu Cemil Ef. rakı kaçakçısıdır. Bir defa biz bunun evinde rakı bulmuştuk. O za-man da yalancıktan bayılmatak lidi yaparak memurları iğfale çalışmıştı. Hattâ, bir aralık man galı bile devirmişti. Yakalama emrini yerine getirmek üzre içe ri girdiğimiz zaman, kendisini gecelik kıyafetile bulduk. Bizi görünce hemen cama bir yum-ruk vurarak elini kesti ve bağır-mağa başladı.

Şahit Müzeyyen H. Cemil Beyi o gün polislerin arasında gördüğünü, çamurlar içinde çırpınırken kolundan tutularak götürülmek istendiğini, söyledi ve "mahalle muhtarı var mı idi?" sualine "hayır, yoktu!" cevabını verdi. Diğer şahitler de bunu kısmen teyit eder ifade-lerde bulundular. Müddeiumu-mî başka şahit celbine lüzum ol-madığını söyledi. Mahkeme, ta-harrî emri suretinin celbi için muhakemeyi 24marta talik etti.

Diştabipleri aleyhindeki dava

Tabelalarına diş doktoru ün-vanını yazdıklarından dolayı iki diş tabibi hakkında hükûmet ta-babeti tarafından dava ikame olunmuştu. Mahkeme dişçilere de doktor ünvanının verilip ve-rilmiyeceğini Darülfünun ile İs-tanbul etibba odasından sormuş tu. Bu davaya Beyoğlu sulh ce-za mahkemesinde devam olun-muştur. Darülfünun ve etibba odasından cevap gelmediği için 16 mart pazartesi gününe talik olunmuştur.

Fahri Bey hakkındaki evrak

İzmirde yapılan bir dolandı-rıcılıktan dolayı Hakkında ih-zar müzekkeresi kesilmiş olan Fahri Beyin İzmirde bulundu-ğu anlaşıldığından hakkındaki evrak mahalline iade edilmiştir.

Refik Ahmet Beyin yaraları

Mahit Etem B. isminde bir genç tarafından Vakit refikimiz tahrir hey'eti müdürü Refik Ahmet Beye karşı yapılan çir-kin tecavüz hâdisesine ait evrak Müddeiumumîliğe tevdi edilmiş tir.

Tabibi adlî Hikmet Bey, Re-fik Ahmet Beyi muayene ederek raporunu vermiş bulunmakta-dır. Raporda yaraların beş gün zarfında kapanacak şekilde oldu ğu tesbit edilmiştir. Binaenale-yh, şimdilik hukuku umumiye namına takibatta bulunmağa mahal yoktur.

Idam mahkûmlarının cezası

Aldığımız malûmata göre Ad liye encümeni, bazı idam mah-kûmları hakkındaki cezaların tenziline dair olan kararını he-nüz tesbit etmiş değildir..

Sigorta şirketleri

İtfaiye hissesi nasıl alınmalı?

Şehir meclisi daimî encümeni dün uzun bir içtima yapmıştır.

Bu içtimada bir çok mesail ile birlikte aldığımız malûmata nazaran sigorta şirketlerinin it-faiye hissesi meselesi görüşül-müştür.

Sigorta şirketleri İstanbul it-faiyesi için her sene bir mikdar hisse vermektedirler. Fakat şir-ketler bu miktarı halktan yap-tıkları tahsilâta ilâve etmekte-dirler.

Dünkü içtimada bu paranın şirketler arasında sureti tevzii ve şirketlerin hasılâtı safiyesin-den alını halkatahmil edilmeme si meselesi görüşülmüştür.

Motör müsademesi

Evvelki gece saat 22 radde-lerinde Büyükada önlerinde şa-mandırada bağlı bulunan Büyü kada motörüne Neft sendikat şirketine ait motör çarpmış ve motör su almağa başladığından karaya çekilmiştir. Nüfusça za-yiat yoktur.

Karadenizde fırtına

Karadenizde şiddetli bir şi-mal rüzgârı esmekte, fakat va-purların seyriseferine mâni ol-mamaktadır. Dün limanda hafif çi yağmış ise de vapurların sey riseferine mâni olmamıştır.

Inhisarlarda

Behçet Beyin izahatı

Bursa tütün inhisar idaresin de vukubulan sui istimal hakkın da Tütün inhisarı müdürü umu mîsi Behçet Bey şu izahatı ver miştir.

— Bursadaki sui istimal me selesi eskidir. Bu meseleden do layı da memurlara işten el çek-tirilmiş fakat tevkif edilmeleri için bir malûmat gelmemiştir.

İdaremizdeki A. B. kısımları nın tevhidi için henüz takarrür etmiş bir şey yoktur. Yalnız eksper kursuna bu sene hariç-ten yeniden talebe alınmayacak ve mektebin tedrisatı nihayet bulduktan sonra mektep lâğve-dilecektir.

Balıkçılık müfettişi işe başladı

İktısat vekâleti tarafından yeni tesis edilen balıkçılık mü-fettişliği 1 şubattan itibaren Galatada Deniz Ticaret müdür-lüğü binasının üst katında faa-liyete başlamıştı.

Bu yeni daire balıkçıların mü racaatlarını kabul ve tetkike baş lamıştır.

Balıkçılık mutahassısı M. Veberman elyevm idrobiyoloji ve Üscanografi tetkikati ile meşgul olmaktadır. Veberman-dan maada celbedilen iki asistan mütehassıs ta pek yakında işe başlıyacaklardır. Müfettişlik dairesi bilâhare tevsi edilecek-tir.

Ekonomi

Bir tasfiye

Gümrük komisyoncularının kefaletleri

Gümrük komisyoncularının kefa-let iraesi meselesi halledilmek üzere-dir.

Komisyoncular birliği esnaf ban-kası nezdinde bir teşebbüş yapmış ve bu işin halli için bir formül bulun-muştur:

Komisyoncular evvelâ Esnaf ban-kasına karşı kefaleti müteselsile ile biribirlerine kefil olacaklardır. Bu muamelenin icrasını müteakip esnaf bankası her komisyoncu namına 1000 liralık bir kefalet mektubu ve-recek, Ticaret odası da bu mektubu tastik edecektir. Maamafih henüz bankanın idare meclisi bu kararı tas-tik ve tasvip etmiş değildir. Bu iş şimdilik hususî bir anlaşma mahiye-tindedir.

Fındık piyasası

Bu sene Tiryestede fındıklarımız rakipsiz kalmış, fakat buna rağmen lâyık oldukları fiati bulamamışlardır. Bunun sebebi Tiryestede bir müesse-senin fındıklarımızı istihlâk mevsi-minden evvel ucuzca mübayaa etmiş ve piyasaya da ucuzca arzetmiş ol-masıdır.

Ceviz kütükleri aranıyor

Muhtelif ecnebi memleketler Ti-caret odamıza müracaatla ceviz kö-tüğü mübayaa etmek istemektedirler. Ticaret odası vaki talepleri ceviz kü-tüğü ticareti ile alâkadar olan Tica-ret odalarımıza bildirmiştir.

Brüksel sergisi

Brükselde nisanın 8 inde beynel-milel bir sergi açılacağı İstanbul Ti-caret odasına bildirilmiştir. Bu sergi-de gıda ve ziraat maddeleri ile pa-muk, tütün ve tiftik, yün gibi mad-deler de teşhir edilecektir. Sergi ni-sanın 22 inci gününe kadar açık ka-lacaktır.

kandilli rasathanesi

(Başı birinci sahifede)

larında heyet rasathanesi yapılmalı-dır. Erzurum ve Adanada da Sismo-graf rasathaneleri açmak lâzımdır.

Bundan başka miknatis rasat is-tasyonlarına çok ihtiyaç vardır. Ve bunlar çok masrafa mutevakkıf de-ğildir.

Bu istasyonlarla her taraftaki mıknatis tahavvülâtı tesbit edilebile-ceği gibi sahil gemileri ve tayyarele-rin gece seferleri için de faideli ola-caktır.

Bunlardan, maada memleketin tahtelarz maadin mıntakalarının tes-pitine de yarayacaktır.

Bunlardan (400) tane açmak lâ-zım ise de şimdilik 15 istasyon tesi-si kâfidir. Rasathanemiz fiziki arzîye müteallik bütün işlerle meşgul olmak tadır.

Bu meyanda mıknatis tahavvulle-ri ve hava ile arzın elektrik tetkikleri de vardır.

Havalarda on beş gün evvel bir gayri tabiîlik vardı.. Bu, geçmiş ve havalar normal bir hale gelmiştir. Artık kışın ehemmiyeti kalmamıştır.

Maamafih nisan iptidasına kadar kar yağmak ihtimali vardır.

Bu seneki kış beş altı sene evvel-ki gibi hafif olmuştur. İlk baharın ve yazın nasıl olacağı şimdiden bi-linemez. Avrupadaki rasathaneler de ayni vaziyettedir. Ancak bir gün sonra ki havanın ne olacağını yüzde seksen ihtimal ile bildirebilmek müm kün oluyor.

Birkaç gün sonra, ne olacağını söylemek ilmî bir kıymeti haiz ola-maz."

Ücretli ve maaşlı yetimler

Umumî, hususî, mülhak büt çelerden ücret veyahut maaş al makta olan yetimlere yapılacak muamele hakkında zat maaşla rı muhasebeciliğine Maliye ve-kâletinden bir emir gelmiştir.

Bu emre göre 1683 numara-lı askerî, mülkî tekaüt kanunu-nun 47 nci maddesinin zeyli mu cibince yetim maaşı almakta o lup umumî, mülhak, veya hu-susî bütçelerden ücret alanların yetim maaşlarının nısfı, veya bunlardan maaşlı bir memuriye te tayin edilenlerin maaşlarının tamamı kesilecektir. Bu suretle maaşları kesilen yetimlerin al-dıkları maaş ve ücretten mah-rum kaldıkları takdirdekanunen haklarının sukutuna kadar mu-hassas maaşlarının tekrar itası-na devam olunacaktır.

Tevfik Kâmil Beyin tetkikatı

Tevfik Kâmil Bey, iki ay sonra Garbî Trakyaya giderek oradaki Türklerin vaziyeti hak kında tetkikatta bulunacaktır.

Maarifte

Askerî liseler

İmtihanlar mart ayında yapılacak

Askerî liseler mezuniyet im-tihanları için maarif emanetine yeni bir talimat gelmiştir. Bu sene askerî liseler son sınıfla-rında mezuniyet imihanları 11 martta yapılacaktır. Sivil lise-lerde haziranda yapılacaktır.

Askerî liselerin mezuniyet imtihanlarında askerî muallim-lerden başka maarif vekâleti mü meyizleri de hazır bulunacaklar dır. Bu mümeyizleri maarif e-maneti intihap edecektir.

Buhran ve biz

(Baş tarafı birinci sahifada)

ğız. Bu satırları yazarken; iki gün evvel imzası belli olmayan bir zattan aldığımız bir mektu-bu hatırladık. Mektubun, lü-zumsuz mevzulara temas eden kısmından sarfınazar edersek, hulâsası şudur:

"İş Bankası teessüsünün ilk senesinden beri hissedarlarına her sene yüzde on beş nisbetin-de kâr tevzi ediyordu. Bu kâr geçen sene yüzde on ikiye bu se ne de yüzde ona indirildi. Aca-ba buna sebep nedir? Bu sukut, gelecek sene için de devam ede-cek midir?"

Anlaşılıyor ki, mektubun sa-hibi; dünyayı işgal eden iktısa-dî buhranı ve onun neticelerini hiç nazarı dikkate almayor. Yu-karıdan beri işaret ettiğimiz noktalar, bu zatın endişe ve me rakını tatmin edebilir, sanırız. Ancak İş Bankasının vaziyet ve faaliyetine temas eden mev-zu etrafında birkaç söz daha i-lâve etmek isteyoruz:

İş Bankası, geçen sene de, bu sene de yüzde on beş nisbetinde bir kâr tevzi edebilirdi. Umu-mun tetkikine arzedilen bilânço sunda bu imkân vâzihan görüle bilir. Bankanın, bu sene yüzde ondan fazla bir temettü dağıt-mamasının sebebini; bugünkü ahval ve şerait içinde çok lü-zumlu gördüğü basiret ve ihti-yata riayet etmesinde aramalı-dır. Bu ihtiyatkârlık, bankaya iki buçuk milyon liraya yakla-şan nizamî ihtiyattan başka, hu susî fevkalâde ihtiyat olarak bir milyon liraya yakın bir paranın da her ihtimale karşı elde bulun masını temin etmiştir.

Şunu da ilâve edelim ki, yüz-de on nisbetinde bir temettü, dünyanın her tarafında yüksek ve parlak bir netice itibar olu-nur. Acaba memlekette çalışan bankalardan ve şirketlerden hangisi hissedarlarına ayni mik dar ve nisbette bir kâr tevziine muvaffak oldu?

Meseleleri yalnız kendi görüş zaviyemiz altında, kendi dar muhitimizde, mücerret olarak mütalea etmek; bizi daima ha-talara, yanlış muhakemelere sevkeder.

Siirt meb'usu
MAHMUT

Ihsan Rifat Bey

Gümrükler umumî müdürü İhsan Rıfat Bey dün şehrimiz gelmiştir.

Mumaileyh bir hafta kada şehrimizde kalacak, gümrü muamelât ve hesabatını da te kik edecektir. İhsan Rıfat Be yin gümrükteki kaçakçılık vak aları ile alâkadar ve meşgul o duğu tahmin edilmektedir.

Gıdasız çocuklar balos

Her sene verilmekte ola darülâceze balosu bu sene gıd sız çocuklar balosu namı altı da perşembe akşamı Maksim barında verilecektir. Hayı maksat için verilecek olan l baloya halkın rağbet etmesi t menniye şayandır.

Fikir, Mizah, Edebiyat, San'at

Milliyet

Asrın umdesi "Milliyet" tir

25 ŞUBAT 1931

İDAREHANE — Ankara caddesi No: 100 Telgraf adresi: Milliyet, İstanbul.

Telefon numaraları: İstanbul 24311 — 24312 — 24313

ABONE ÜCRETLERİ

	Türkiye için	Hariç için
3 aylığı	400 kuruş	800 kuruş
6 „	750 „	1400 „
12 „	1400 „	2700 „

Gelen evrak geri verilmez

Müddeti geçen nüshalar 10 kuruş tur. Gazete ve matbaaya ait işler için müdiriyete müracaat edilir.

Gazetemiz ilânların mes'uliyetini kabul etmez.

Bugünkü hava

Dün en fazla hararet 7 enaz 5 di. Bugün ruzgâr poyraz ve hava kapalı ve yağışlı.

FELEK

Taşınıyorum !

Bir dostum vardı Anadolu hattı boyunda otururdu. Günün birinde taşınacağını duydum... Kendisine rasgeldiğim zaman sordum:

— Ne o? Hayrola? Taşınıyor muşsun?

— Evet! Kardeşim, Kızıltoprakta oturuyordum. Nasıl oldu da şimdiye kadar gözüme ilişmedi! Ben komünistliği hiç sevmem. Halbuki oturduğumuz yerin ismi Kızıltoprak... Belediye ismi değiştirir zannında bulundum değiştirmedi. Ben de taşınmağa karar verdim. Ne dersin?

— Ne diyeyim kardeş! Renkler ve zevkler munakaşa edilmez.

Refik Ahmedin başına gelenler !

Tabiî okumuşsunuzdur... Vakit" in tahrir müdürü Refik Ahmet Fransız edibi Claude Farrère in aleyhine yazı yazdı diye birisi tarafından dövülmüş. Hayak haddi zatinde tatlı bir şey değildir. Bilhassa yiyen için. Lâkin bu hâdisede Refik Ahmette fazla dayağı atanın arpalandığı muhakkaktır. Zira, bir fikir adamının aleyhinde bulunduğu için diğer bir fikir adamını dövmek fikir hayatına yaraşamiyen çirkinliklerdir.. Hayır, memlekette bulunan biri, için "gelir de dava eder, yahut başımıza belâ olur" diye çekinip yazmıyalım...

Fakat her hangi bir yabancıda tenkit edemezsek gazetecilige veda etmeliyiz.. Claude Farrère'in tenkidine tahammül edemiyenler bütün gazeteler neşriyatında hiddetlenecek bir bulamı buldular.

Yarın Tibetteki Dalaylamayı, öbür gün rahmetli Clemanceau'nun da aleyhinde yazı yazan bir dostunun gelip sizi yumruklaması ihtimalini düşünüyorum. Hürriyet fikir hayatının bizdeki telâkkiyatına hayran oluyorum! Şu gazetecilik ne tatlı san'at!

FELEK

Hikâye

Zavallının hürmet ettiği adam..

Yaşlı bir adamdı. Bir büyük fabrikada memurdu. Her sabah erken işine gider, muayyen vakitta evine gelirdi. Bu senelerdenberi böyle devam ediyordu. Bu adam fabrika sahibine karşı pek tuhaf bir hürmet besliyordu. Bu hürmet pek derindi. Fabrika sahibi genç bir adamdı. Bu genç adamın babası vaktile bu memuru almıştı. Fabrika sahibine karşı olan derin hürmet o öldükten sonra oğluna karşı hissediliyordu. İşte eski, emektar memurun garip haleti ruhiyesi ki fabrika sahibinden en ufak bir tenkide bile maruz kalmamak için ne yapacağını şaşırdığı zamanlar oluyordu. İşinin başına geç kaldığı hiç vaki değildi. Böyle bir şey olsa fabrika sahibinin:

Bugün biraz geç kaldınız...

Diyeceğinden o kadar korkardı ki böyle bir şey işitmiş olmamak için her şeyi yapmağa hazırdı..

Hulâsa bu adam, yeknasak doğru bir memurdu. Bulunduğu yerde herkes tarafından sevilen bir memurdu. Onun hiç tahammül edemediği şey fabrika sahibinden ehemmiyetsiz bir surette bahsedilmesini işitmek olurdu. İki kişinin fabrika sahibinden bahsederken:

— O mu...? Daha pek genç... Ölen babası gibi işleri bilmiyor... Bir de kendini bağlamış...

Tarzında bahsettiklerini duyduğu zaman oradan kaçan, bu kelimelerin kulağına hiç girmemiş olmasını isterdi.

Fakat bu fabrika memurunun tuhaflığı bu kadarlada kalmazdı. Adamcağız yaşadıkça zihnine git gide sabit bir fikir halinde hep o genç fabrika sahibinin düşüncesi hâkim oluyordu. Evde yanlış yapılmış bir şey görse:

— Ah, derdi bu böyle olmayacaktı.. Fena olmuş.. Bunu bizim fabrikanın sahibi görse ne kadar hiddetlenir..!

Git gide gülünç bir şekle giren bu hürmet bir gün birdenbire fazla yıkıldı. Fakat bu yıkılış az kaldı adamcağızı ezecekti.

Bir gün bir iş için fabrika sahibinin yanına gidiyordu. Evvelâ söyleyeceği şeyi iyice hazırladı. Ne fazla bir kelime, ne eksik bir cümle... Tamamile hazırdı.

Kapıya vardu. İçeriden gelecek sesi dinledi. Kulağına:

— Giriniz..! der gibi bir ses işitti. İçeri girdi. Fakat büyük bir hata işlemişti. Fabrika sahibi orada değildi...! Diğer tarafta bir oda vardı. Oranın kapısı açıktı. İçeriden bir ses geliyordu. Fabrika sahibi yalvarıyordu:

— Bütün mevcudiyetimi size feda edeceğim. Sizin her arzunuzu yapacağım yalnız istediğim şey, beni sevmenizdir. İşte karşınızda diz çöküyorum...

Nasıl.? Fabrika sahibi diz çöksün.? Bu mümkün miydi..? Adamcağız kulaklarna inanmiyordu.

Fakat genç, tatlı bir kadın sesi buna cevap veriyordu:

— Benim bütün arzularımı yapmağa hazırsınız öyle mi..? Bu çok parlak teminat.. Fakat sizin bu şiddetli aşkınız ne kadar devam edecek.. Hiç erkeklere inanılır mı..?

Kadın istihza ile cevap veriyordu. Bundan sonra ne oldu? Adamcağızın daha ziyade dinleyemdi. Demek o kadar hürmet ettiği, korktuğu fabrika sahibi de zavallı âciz ve zaif insanlardan biri idi..! O akşam zavallı adam evine geldiği zaman yorgun, kırgın bir halde idi.

Mektepliler müsabakası

Gazinin nutku

92 nci haftanın 4 üncülüğünü Galatasaray lisesinden 1102 Mehmet B. kazanmıştır. Yazısı şudur:

92 nci haftanın en mühim haberi Gazi Hz. nin Adana Türkocağında verdikleri nutuktur. Gazinin bu nutku diğer nutukları ve beyanatları gibi halkın kalbine hitap eden derin bir tetkik ve müşahadenin eseridir. Gazi bu nutkunda halkın ıstıraplarını tetkik etmiş ve ne yapılması lâzım geldiğini izah etmiştir.

Ezcümle vergi meselesine temas etmişlerdir. Ötedenberi bazı mıntakaların halkı verginin çokluğundan şikâyet etmektedir. Gazi Hz. nin izah ettikleri gibi biraz dikkat edilecek olursa vergiler eskisinden fazla değildir. Bu şikâyetlerin sebebi padişahlık devrinde bazı şehirlerin vergiden tamamen değilse kısmen istifade edilmesi, diğer taraftan öbür şehirlerden fazla alınmasıdır.

Cümhuriyet idaresinin vergiyi müsavi olarak taksim etmesi, imtiyazlı mıntakaların şikâyetini mucip olmuştur. Buna mukabil diğerlerini ağır bir yük ten kurtarmıştır.

Gazi Hz. nin temas ettikleri diğer mühim bir nokta da Halk Fırkasının programıdır. Kendi riyasetleri altında teşekkül eden H. F. Gazi Hz. izah ettikleri gibi memleketi en kısa yoldan saadete sevkedecek yegâne teşekküldür.

Bilmecemiz

	1	2	3	4	5	6	7	8	9	10	11
1	F	A	K	İ	R	■	R	E	B	A	P
2	A	L	E	N	İ	■	A	R	A	B	A
3	K	E	L	■	N	■	K	■	K	A	Z
4	İ	N	■	İ	D	D	İ	A	■	■	A
5	R	İ	N	D	■	■	K	İ	B	A	R
6	■	■	■	D	■	■	D	■	■	■	■
7	R	A	K	İ	K	■	K	A	D	E	R
8	E	R	■	■	İ	■	A	■	■	D	A
9	B	A	K	■	B	■	D	■	■	E	K
10	A	B	A	■	A	■	E	D	E	B	İ
11	P	A	Z	A	R	■	R	A	K	İ	K

bilmecemizin halledilmiş şekli

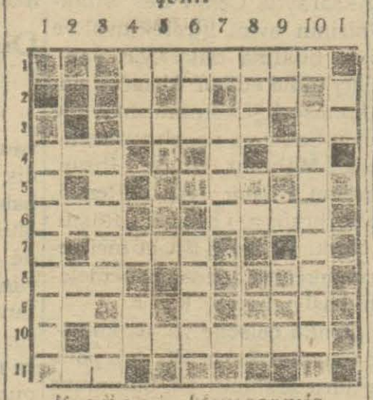

Bugünkü bilmecemiz

Soldan sağa ve yukardan aşağı:

1 — Bir vilâyetimiz (7).
2 — Nota (2).
3 — Arsa (5). Köpek (2).
4 — Taze değil (3). Duman lekesi (2).
6 — Dost (3). Kocamın kardeşinin karısı (4).
7 — Yuva (4).
8 — Bir göz rengi (3)
9 — Hicabın tersi (2).
10 — Değişmek (7).
11 — Beygir (2).

Irtihal

Darüşşefaka müessislerinden Cemal Beyin mahdumu ve müzeler müdürü merhum Hamdi Beyin büyük damadı.

Sanayi ve Maadin bankası meclisi idare azasından esbak sanayi müdürü umumisi elektrik mühendisi Sait B. dün gece irtihali daribeka eylemiştir. Fazileti ahlâkiyesi ve büyük kıymeti ilmiyesile memleketin uzun zamanlar hizmet etmiş olan ve vefatı elim bir boşluk husule getiren merhumun cenazesi perşembe günü saat 10 da Şişlida Küçük bahçe sokağında Meşrutiyet apartmanının 12 numaralı dairesinden kaldırılarak Üsküdardaki aile kabristanına defnedilecektir.

Kederdide ailesine ve merhumun meclûbu fezaili olanlara beyanı taziyet eyleriz.

Yeni neşriyat

Jan Jak Ruso

Resimli Gazete sahibi Sedat Simavî Bey tarafından Jan Jak Rusonun hayatı ve eserleri hakkında yeni bir eser neşredilmiştir. Kıymetli bir tetkikin mahsulü olan bu eserde Sedat Simavî Bey Ruso hakkında mufassal izahat vermekte, vesikalar neşretmekte ve eserin Rusoya ait fotografilerle de tezyin eylemektedir. Mühim bir tetebbü eseri olan ve devamlı bir emekle vücude getirilebilen bu kitabı karilerimize tavsiye ederiz.

Yardım sandığı

Namile maruf ikraz ve istikraza delalet eden müessisemi buhranı iktisadinin devamı hasebil set eyledim. Iş'arı ahare kadar hiç bir ticaretle iştigal etmeyeceğim muhterem müşterilerimize arz olunur.

Kemalettin

MAJİK

ANNA MAY WONG ve W. OLAND
CEHENNEMLER HAKİMİ
muhteşem ve zengin filiminde arzı endam edecekleridir. Büyük kahkaha mütehassısları

STAN LAUREL ve HARDY
GECE KUŞLARI
tamamen Fransızca sözlü 7 kısımlık muazzam filminde.

Bu akşam
MELEK SİNEMASINDA
Birbirlerinden güzel bir çok ŞARKILAR VALSLAR, FOXTROTLAR la dolu şen gülünçlü ve sevimli bir filim göreceksiniz.
KUYRUKLU YILDIZ
filmidir
UFA nın son sinema muvaffakıyeti olup Berlinli SİNEMA YILDIZI
DOLLY HAAS
tarafından temsil edilecektir.
Haşiye: Türkçe ve Fransızca mükâlemeler filim üzerine aksettirilmektedir.

Zayi: Muhassasatı zatiyeden almış olduğum 899 numerolu cüzdanı senedi resmiyi ve nüfus tezkeresile yoklama ilmühaberini zayi ettim. Yenisini çıkaracağımdan eşkisinin hükmü olmadığını ilân ederim.

Ayşe Nesibe Hanım vekilesi
FAHRİYE

Amerika Artistik müsabakasında büyük mükâfatı kazanmış muvaffak olan sehhar yıldız
NORMA SHEARER
Yarın akşam ASRÎ SİNEMADA
KADIN ARZUSU
(Metro Goldwyn Mayer) in cazip ve mükemmel filmini mümtaz artist Levis Ston ve Robert Montgomery ile beraber arzı endam edecek ve muvaffakıyetini tezyit edecektir.
Perde aralarında zengin varyete programı: Akıllı Maymunlar ve meşhurÇingeneler Asso ve Jane

Talebi umumi üzerine ve
MAURİCE CHEVALİER'yi
DEVLET KUŞU
tamamen Fransızca sözlü sinemanın bu şaheserinde henüz görmeyenler ve yahut tekrar görmek isteyenler için yalnız
ELHAMRA SİNEMASINDA
iraesine devam edilecektir. Buna ilâveten:
KADIN İSTERSE
Bir mükemmel filim daha: Nancy Caroll ve Charles Roggers tarafından.
Yeni FOX MOVIETONE halihazır dünya havadisleri

Bu akşam ARTİSTİK Sinemasında
Yeni bir sinema yıldızı olan VERA FLORY ile arkadaşı JAMESON THOMAS tarafından
ÜÇ KIRMIZI GÜL
Sesli ve şarkılı filmin ilk iraesi. İlâveten: 8 kişiden mürekkep
ALMA ESPANOLA
Arjantin orkestrası yeni tangolarını terennüm edecektir.
CAMINITI—LAZOS VOTOS—ESPANA—FARRUCA—OUE VACHACHE—EL PESCADOS DE PERLAS PERICON National vesaire.
Her akşam saat 21,1/2 ve cuma ile pazar günleri saat 16,1/2 ta
Telefon Beyoğlu 2851

RICHARD TAUBER
NEŞELER DİYARI
(LAND DES LASCHELNS)
filminde.
Muzikası: Frans Lehar'ın
Yakında:
MAJİK sinemasında

İstanbul Birinci Ticaret Mahkemesinden: Di Royal Bank Of Kanadanın hamili bulunduğu ve Mihran Keşişyan efendi üzerine keşide kılınmış olan 297 dolar 17 çentlik 27 Ağustos 929 tarihinde vadesi hulûl eden poliçayı zayi eylemiş olduğundan bahsile iptaline karar itası talebile mezkûr bankanın vukubulan müracaatı üzerine işbu poliçe kimin yedinde ise kırkbeş gün zarfında mahkemeye ibrazı ve ibraz edilmediği takdirdegiptal edileceği ticaret kanununun maddei mahsusası mucibince ilân olunur.

Zayi: Kütahya nüfus idaresinden almış olduğum nüfus hüviyet cüzdanımı kaybettim. yenisini çıkartacağımdan bu eskisinin hükmü olmayacağını ilân ederim.

Galata Büyük millet Han 49 No da Mühendis Jül Barisaf

İRTİHAL

93 ayanından merhum Ali Riza Beyin kerimesi ve Ayan reisi merhum Ahmet Riza Beyin hemşiresi Selma Hanım vefat etmiştir. Cenazesi bugün Göztepe'de İstasyon caddesinde Osman Ferit paşa merhumun köşkünden saat onbirde kaldırılacak namazı göztepe camiinde kılınıp Kandilli'de ailesi kabristanına götürülecektir.

İRTİHAL

Selânik eşrafından merhum Mehmet Karakaş Efendinin oğlu ve tüccardan Macit Karakaş Beyin biraderi Osman Rüştü Karakaş Bey irtihal eylemiştir. Merhumun cenazesi Şişlide Halâskârgazi caddesinde Şişli Hanımdan bugün saat on buçukta kaldırılacaktır. Allah rahmet eylesin.

Istanbul Liseler

Mübayaat komisyonundan:

Istanbul kız muallim mektebine lüzumu olan fizik aletlerinin 22-3-931 tarihine müsadif pazar günü saat 16 da ihale edilmek üzre kapalı zarf usulile mevkii münakasaya konulmuştur. Bu bapta malûmat almak isteyenlerin komisyon kitabetine müracaatları.

Harik, hayat, kaza ve otomobil sigortalarınızı GalatadaÜnyon hanında kâin ÜNYON SİGORTASINA Yaptırınız.
Türkiyede bilâ fasıla icrayı muamele etmekte olan
ÜNYON
kumpanyasına bir kere uğramadan sigorta yaptırmayınız.
Telefon: Beyoğlu - 2002

Milliyetin edebî romanı: 121

Beş hasta var !

Etem İZZET

...iye düşünüyordu. İlk sözü:

- Nasılsınız Halim Bey?..

...ldu ve.. Arkasından sor-

- Hasta bu hanım mı?..

...alim gene güle güle neş'e ...le:

- Evet bu...

...edi, devam etti:

Bir şeyi yok amma. İşte ...geldik. Kanında bir az bo...uk var galiba...

Doktor, gayet ağırdı, tane ...soruyordu:

- Neyiniz var Hanımefen-

Bilmem ki...

...edim. kendisine doğru ilerledim;

— Cildim hasta. Kendimde de müthiş bir iştihasızlık, kırıklık hissediyorum...

Dedim, kolumu sıyırdım gösterdim:

— Bakınız vücudüm böyle lekeler içinde...

Kaşları bütün bütün çatıldı, yüzü dikkatin kesif hatlarile büründü. Hem beni dinliyor, hem soruyordu:

— Kaç gündür böyle?..

— Bir iki gündür..

Sonra beni kendisine doğru çekti

— Bu lekeler bütün vücudünüzde var değil mi?

— Evet...

Ne düşündü bilmiyorum. Kendi kendisine hüküm verir gibi:

— Hıhhh...

Diye mırıldandı, devam etti:

— Ağzınızı açar mısınız?..

Açtım, baktı bakmadı, yine bir:

— Hıhhh...

Savurdu. Sinirleniyordum. O, hiç oralarda değildi. Soruyor ve ben de cevap veriyordum:

— Hiç tedavi gördünüz mü?..

— Hayır...

— İlk çibanı ne zaman çıkardınız?..

—Bilmiyorum. Nasıl çiban?..

— Sert, tepesi mukaar etrafı halka halka mor bir çiban.

Hatırlamayor musunuz?..

— Hayır...

— Dikkat etmemişsinizdir...

Dedi ve ilâve etti:

— Çok zamanlar hastalar bu çibanın farkına varmıyorlar!.

Ne sorduğunu, niçin sorduğunu, ne düşündüğünü, hastalığın ne olduğunu bilmediğim için ne demek istediğini anlamayordum.

O da ihtimal ben farkındayım.. Diye söylemeğe bile lüzum görmiyordu. Sadece:

— Evet hastasınız... Hemen tedaviye başlarız!

Dedi, Halime döndü:

— geç kalmış. Baksanıza Rozeollere dedi.

Gene bir şey anlamadım. O devam ediyordu:

— Şimdi reçetesini yazayım. İlâçları yaptırır, şırıngalara başlarız. İnşallah bir şey kalmaz..

Halim sordu:

— Doktor hastalık ne?..

O, gayet kısa, soğuk kanlı ve gene kaşları çatık cevap verdi:

— Gayet aşikâr. Kan almaya bile lüzum görmedim.

Ve.. Bir tek kelime ile hastalığın ismini söyledi:

— Frengi...

İlâve etti:

— İkinci devre.

— Frengi...

Kelimesini işitir işitmez yıldırımla vuruldum sandım ve sadece bir çığlık kopardım:

— Frengi ha!...

Ve.. Halim de benim gibi beynine bir kurşun sıkılmış gibi haykırdı:

— Frengi ha!...

Ondan ötesini bilmeyorum. Sanki birisi dizlerimin arkasına bir yumruk vurdu, bacaklarımı büktü, ağzıma da bir şamar yedim ve birden yere düştüm!.

Ağzımdaki son kelime gene o idi:

— Frengi!..

Artık söylemeyordum, konuşmayordum, bilmeyordum, Ve.. Ben yoktum!

* * *

Nasıl kendime geldim, bilmeyordum. Müdhiş bir eter kokusile uyandım. Başım dönüyordu. Doktor:

—Mesele yok canım... Bu hastalık yalnız size vergi değil ya....

Diyordu. Fakat, ben hiç oralı değildim. Sarhoş gibi idim. Ne yaptığımı, ne olduğumu bilmeyordum. Bir insan bunamış olsaydı ancak bu kadar kendisini kabedebilir. hâdiselere karşı ancak bu kadar lâkayt olabilirdi. Doktora son sözüm gene:

— Frengi ha!..

Oldu. Ve Halimin kolları arasında bir kötürüm gibi merdivenleri zor indim:

Halim, beni vapura bindirmedi. Otomobille doğru Emirgâna götürdü. Arabanın içinde yalnız eter ile yaşayan, onun verdiği ferahlık ve tenbih ile nefes alabilen bir insandım. İyi hatırlayorum: Boyacıköy tepelerinden aşağı inerken Halime:

—Artık ben ölüyor muyum?..

Dedim. Güldü. Teessürlü bir gülüştü.. Yüzünde duyulabilecek acıların en kuvvetlisinin bir rikinti ve buruşukları vardı.

— Ne münasebet. Herkes ölmedi de sen mi öleceksin.

Dedi ve İlâve etti:

— On şırıngalık iş. Hiç bir şeyin yok.

Fakat, düşünüyordum:

— Bu hastalığı nereden aldım?..

— Ne zaman aldım?..

— Kimden aldım?..

— Nasıl ilk karhanın farkına varmadım?..

Hayret içindeydim, bir türlü bu suallerin cevabını bulup veremeyordum. İhtimal morfinin bütün sinirlerimi uyuşturduğu ve beynimi dondurduğu bir gün bu hastalığı almış ve hiç farkbile etmemiştim. Hâlâ da farkında değildim.

Ne çok geceler olurdu ki, yanımda sabahlayan adamın kim olduğunu bile seçemez, sadece bir morfin parasını çıkarmak için vücudümü, etimi, âsabımı kiralardım.

Kazanç vergisine dair Odanın raporu

ANKARA, 23 — Kazanç vergisi tadilâtı hakkında İstanbul Ticaret odasının tanzim ettiği raporun esasları şunlardır:

İcrayı ticaret icin behemehal hükûmetten ruhsat talebi mecburiyetini tazammun eden 36 ıncı madde kavanini mevcuda ahkâmile taaruz etmektedir. Binaenaleyh icrayı ticaret için ruhsat usulünün kaldırılması muvafıktır.

Kazanç vergileri ile birlikte bir çok vergi de tarhedilmekte olduğundan bilhassa memurin ve müstahdemin kısmına haddi asgarî olan % lerin tecavüz etmemesi suretile tarh ve tevzi edilmesi.

Beyannameye tâbi müessesat ta meşkûk matlûbat hanesinin hesapta kârdan addedilmemesi.

Ticaret ve Zahire Borsaları, her nevi cemiyetler, Sanayi Borsası, Ticaret Odaları tarafından tesis edilen müesseselerin kazanç vergisinden muafiyeti istenmektedir. Tasnif kısmında uzun izahat verilmektedir.

Kızılordunun yıldönümü münasebetile

MOSKOVA 23 (A.A.) — Tas ajansı bildiriyor: Kızılordunun teşkilinin 13 üncü yıldönümü vesilesile bütün Sovyet Rusyada memleketin müdafaa kabiliyeti tetkik olunmuş ve Kızılordunun kudreti tarsin edilmiştir. Harbiye ihtilâl komitesi tarafından Vorosilof imzasile neşrolunan bir beyannamede ezcümle deniliyor ki: "Emperyalistler tarafından hazırlanan yeni müdahalelere rağmen Sovyet Rusya siyasetinin bir sulh siyaseti olduğunu ve olacağını beyan ederiz. Harbe mâni olmak ve işçi ile köylünün sükûn dairesinde çalışmalarını temin etmek için mümkün olan herşeyi yapıyoruz ve yapacağız. Bir karış ecnebi toprağı istemiyoruz. Fakat kendi topraklarımızdan da bir karış veremeyiz. Kızılordu hemen memleketi müdafaaya hazırdır. Kızılordu kudretinden emin olarak 14 üncü yaşını basıyor.,,

M. O'Brian'ın nutku

VAŞİNGTON, 23 A. A. — İtalya sefarethanesi Nevyork konsolosluğundan M. O'Brian'ın nutku hakkında etraflıca bir rapor göndermesini istemiştir. M. O'Brian 21 şubatta Brooklyn'da irat etmiş olduğu nutukta şöyle demişti: — Allaha çok şükür bizde İtalyadaki hükûmet gibi bir hükûmet yoktur. İtalyada bir diktatör bir emirname ile ücretleri umu-

Amerikada kaçakçı gemilerile müsademe

NEW-PORT "Rhode adası" 23 (A.A) — Bu sabah Narragansett körfezinde kaçakçı gemilerile sahil muhafaza gemileri arasında bir mitralyöz müsademesi olmuştur. Bu çarpışma neticesinde kaçakçı gemilerinden ikisi batmış, bunların tayfaları tevkif edilmiştir.

Dans salonunda bir arbede

NEVYORK 23 (A.A.) — Brooklyn'de 800 kadar kimsenin toplanmış bulunduğu bir dans salonunda dün akşam büyük bir kargaşalık olmuştur. Birkaç kişi de ağır surette yaralanmıştır. Dans edenlerden bir çoğu vücutlarının muhtelif yerlerinden yaralanmışlardır.

Yeni çıktı

Anafartalar kumandanı

MUSTAFA KEMAL

ile mülâkat

Renkli haritalarla

Yazan: Ruşen Eşref

Fiatı: 1 lira

Devlet matbaası satış şubesinde

Uşşakîler hakkında dün karar verildi

(Baş tarafı 1 inci sahifede)

hocanın Emine ve hamamcı karısı Fatmanın da evlerinde gizli yerleri tekke ittihaz ederek zikrettikleri kendilerinin ikrarları ve şahitlerin şehadetile anlaşılmakta olduğundan 677 numaralı kanunun birinci maddesi mucibince duruşmaları isteniyordu.

Saminin ifadesi

Şeyh Sami ifadesinde Uşakî tarikına mensup olduğunu, fakat altı seneden beri vaizlık etmekte bulunduğunu söylemiş ve kendisine yazılan mektupların mündericatı hakkında kaçamaklı ve tevil suretile cevaplar vermiştir. Bu mektuplar tekkelerin seddinden sonra tarikatçılığa dair yazılmış mektuplardır. Hüseyin Mazlûm, on sene evvel Uşakî tarikine girdiğini ve Şeyhinin Şeyh Sami olduğunu söylemiş ve Şeyh Samiye yazdığı mektupları mazide olan hukuku unutmamak ve hürmetlerini arzetmek maksadile yazdığını söylemiştir. Salihdede de Uşakî tarikına mensup olduğunu Şeyhinin Sami olduğunu ve memleketinde bazı müritler yetiştirdiğini söylemiştir.

Şekerci Hayreddin ne diyor?

Şekerci Hayrettin tarikatla alâkası olmadığı fakat Şeyh Samiyi İstanbulda vaaz esnasında tanıdığını söylemiş ve Şeyh Saminin tavsiyesile Alaşehirli Şefik Efendinin kâtip olduğunu ve bu münasebetle Alaşehire geldiğini ve Şerif Ef. nin evinde on beş gün kadar misafir kaldıktan sonra İstanbula avdet ettiğini ilâve etmiştir. Bekir Hoca on sene evvel Uşakî tarikına girdiğini ve Şeyhinin Şeyh Sami olduğunu söylemiş ve Kulada bir oda kiralıyarak orada arkadaşlarile zikrettiği hakkındaki ihbarları kabul etmemiştir.

Kulalı Halil karısı Fatma tarikata mensup olmadığını söylemiş ve evinde bulunan 1300 lük tesbihin de çocukları tarafından getirilmiş olduğunu ilâve etmiştir.

Tarikatten değillermiş

Emine Hanım tarikate mensup olmadığını fakat evinin bir odasında komşularının iştirakile kuran okuduğunu söylemiştir.

Mehmet kızı Hatice, hamamcı İsmail kızı Fatma ve keserlikızı Fatma da tarikattan olmadıklarını söylemişlerdir.

Ciğer hoca namile maruf Ummühan kadın da tarikattan olmadığını, fakat evinde bir odada komşularile birarada toplanarak kuran okuduğunu söylemiştir.

Hatice İffet Yekta H. Kadirî tarikatından olduğunu evinde bulunan 500 lük tesbihin babasından kaldığını, Şeyh Saminin fotografını da Şeyh Saminin bekârlık hayatında kendisine evlenmek için bir kadın bulması maksadile verdiğini Şeyh Esadın resmini de koleksiyonunda bir hatıra olarak muhafaza ettiğini söylemiş ve yazdığı şiirleri hakkında da şiire meraklı olduğundan ve sırf şahsına ait olmak üzere yazdığını söylemştir.

İddianame ve karar

Bundan sonra müddeiumumî muavini Fuat Bey iddiasını serdetmiş ve bu iddiasında Şeyh Sami Uşakî tarikî mensuplarındandır ve bu tarikatın şeyhidir, bu tarikat yolunda, kendi muhiti faaliyetinde etrafında birçok müridan toplamış ve bunlarla ayinler yapmıştır. Şayanı dikkat olan bir nokta varsa o da müritlerinin hemen hepsini kadınların teşkil etmesidir. Şeyh Sami kadınlık âleminde tarikatın gayri ahlâkî cephesini temsil eden bir simadır. Tarikatın bütün kara dumanları arasında gayri ahlâkî ruhunu refederek aile yuvalarını kökünden sarsan bir adamdır. Zâhiren bir hoca ve fakat aslan bu ruhu taşıyan bir insandır. Diğer maznun Alaşehirden Salih dede, Hüseyin Mazlûm, Salihliden Bekir Hoca ve İstanbullu Hayreddin de Şeyh Saminin müritlerinden olduklarının delilleri kendilerinin ikrarları ve Şeyh Samiye hitaben memnuniyetten sonra yazdıkları ve münderecatı itibarile tarikatin koyu faaliyetini gösteren mektuplardır. Diğer maznunlardan Bekir Hoca' Kevser kızı Fatma, Ummühan ve Hatice, Samanlı Hoca Emine, Hamamcı karısı Fatma Hanımlar da tarikat mensuplarındadır. Bunlar evlerini tekke ittihaz ederek ayinler yapmaktadırlar. Kendilerinin müevvel ikrarları bunu teyit eder. Gene bu tarikat mensupları arasında bilhassa Şeyh Saminin müritlerinden olduğu anlaşılan Hatice, İffet, Yekta Hanım her ne kadar Kadirî tarikatine mensubum diyorsa da ayni zamanda Şeyh Samiye olan merbutiyeti ve tarikata mensubiyetini ifade eden kuvvetli vesaik vardır. Bu Hanım tarikatın en har ve cazip simalarından biridir. Delilleri de şunlardır: Kendisinin Kadirî tarikatma mensup olduğu hakkındaki ikrarı ve evinde çıkan Şeyh Sami ile sıkı münasebatını teyit eden ve "arkadaşsız kalan İffet Yekta,, imzasını taşıyan mektuplardır. Ve evrakı arasında çıkan (Aşk ve Kur'an) diye Şeyh Samiyi kastederek yazdığı manzume ve 1930 tarihli (Boğaziçi - Kandilli Aşiyan - Hüseyin İbrahim Bey kerimesi Şairan İffet Yekta Dervişan) diye yazdığı kartvizitler ve 500 lük tesbihi ve defteri hâtıratındaki yazıları iddiamı teyit edecek kâfi delillerdir dedikten sonra memnuiyetten sonra tarikata girdikleri anlaşılan bu maznunların tekkelerin seddine ve tarikatın memnuiyetine dair olan kanunun birinci maddesine tevfikan cezalandırılmalarını istemiştir.

Müdafaaları dinlendikten sonra heyeti hâkime öğleden sonra kararı tefhim edeceğini söylemiştir.

Ikinci celse

Heyeti hâkime saat 14 te miralây Atâ Beyin riyasetinde aktetiği ikinci celsede Şeyh Sami grupuna ait kararı tefhim etmiştir. Bu karara nazaran 677 numaralı tekkelerin seddine dair olan kanunun neşrinden sonra tarikat işlerile meşgul oldukları iddiasile duruşmaları yapılan Şeyh Sami, Bekir Hoca, hırdavatçı Hüseyin Mazlûm, Kadir oğlu Salih dedenin Uşşakî tarikatina mensup oldukları ve nuiyetten sonra dahi butarikata ait hidematı ifa eyledikleri kendilerinin ikrarları ve evrak arasmdaki mektuplar münderecatı ve evrakı tahkikiye müeddatı de lâletlerile anlaşılmış olduklarından 677 numaralı kanunun birinci maddesine tevfikan bunlar dan Hoca Sami Efendinin Şeyh olması dolayısile altı ay müddetle hapsine ve elli lira cezayi naktî alınmasına ve diğer müritleri Hüseyin Mazlum, Bekir Hoca ve Salih dedenin de üçer ay hapislerile ellişer lira cezayi naktî ye mahkûmiyetlerine karar verilmiş ve işbu fiile mücaseretleri hakkmda kanaatbahş olacak delâili kâfiye görülmeyerek diger maznunların da beraatlerine karar verilmiştir..

Yarın muhakemelere devam olunacaktır.

Men'i muhakeme kararı alanlar

MENEMEEN 24 (A.A.) — Örfî divanı harp karar hâkimliği tarafından İstanbulun Kumkapı Nişancı mahallesinden Rüştü Efendinin men'i muhakemesile tahliyesine ve haklarında gayri mevkuf olarak tahkikat yapılan Konyadan İdris oğlu Haydar, eczacı Osman Nuri Efendilerle İzmirden Rizeli Hacı Ömer, İstanbuldan Ayasofya imamı İdris, Arapcamii imamı Hafız Hüseyin, Beşiktaş Ekmekçi Ali Ağa imamı Hafız Nuri, Erenköyü Kozyatağı imamı Nuri Efendilerin de men'i muhakemelerine karar verilmiştir.

KÜÇÜK HABERLER

Konferans

Selim Sırrı Bey tarafından evvelki gün Kabataş lisesinde talebe ve muallimlere "Beden ve fikir terbiyesi arasındaki ahenk ünvanlı bir konferans verilmiştir.

Müskirat mürakıpları

Sabık meb'uslardan Halet ve Cavit Beyler müskirat inhisarına murakıp tayin edilmişlerdir.

Fırka idare heyeti

Halk fırkası vilâyet idare heyeti dün akşam içtima ederek bazı müracaatları tetkik etmişlerdir.

Cevat Bey gitti

Avrupa talebe müfettişliğine tayin edilen orta tedrisat umumî müdürü Cevat Bey dün mahalli memuriyeti olan Almanya ya müteveccihen şehrimizden hareket etmiştir.

Şikâyetler, temenniler

Erenköyünde köpekler halkı tehdit ediyor!

Erenköy ve Kayışdağı çeşmesi civarında bugünlerde bir çok köpekler türemiş ve ötekine berikine saldırmakta bulunmuşlardır. Bunlardan bir tanesi bir çocuğu fena halde ısırmış ta.

Köpeklerin itlâfına memur olan adam oralara uğramadığı cihetle köpekler çoğalmaktadır.

Istasyonlarda pislik

Göztepe istasyonunun nezafetine hiç bakılmadığı ve ortalığın pislik içinde bulunduğu karilerimiz tarafından gazetemize bildirilmektedir. Şimendifer idaresinin nazarı dikkatini celbederiz.

Su bulunmayor..

Sutanahmette Üçler mahallesinde, Ahmetli sokağında oturan Vecihi B. namında bir kariimiz bize şu mektubu göndererek şikâyet ediyor:

"Terkos şirketinden çektiğimiz sıkıntılar tarif edilemez. Çekilen müşkülâttan bütün mahalle halkı müştekidir. Halk, sabahtan akşama kadar ve bazan geceleri, sularını çeşmelerden taşıyarak mustarip oluyor. Buna rağmen kumpanya tahsildarı vakit geçirmeyerek iki aylık istihlâke mukabil muntazaman 336 kuruşu ihmal etmeyor. İstihlâk olsa da olmasa da bu para alınıyor. Yeter ki boru açık olsun. Tediye günü, dört gün geçirildi mi derhal boru kopartılıyor ve depozit bırakılan iki lira kumpanya iradına geçiyor.

Sonra da tekrar suyu akıtmak için ikinci defa kontrat tanzim etmek ve depozit vermek mecburiyeti hâsıl oluyor.

Terkos kumpanyasının, iddialarını ve vaitlerini gazetelerde okuyoruz. ..

Bu kâfi değildir... Bu vaziyete nihayet vermek icap eder.

Spor

Lilk ve Şild maçları

İstanbul futbol hey'etinden:

27-2-931 cuma günü icra edilecek lik ve şild maçları:

İkinci küme, Kadıköyünde:

1 - Beylerbeyi - Tötunya saat 11, hakem Salâhattin Bey.

2 - Eyip - Kumkapı 12,45, hakem Salâhattin Bey.

Taksim Stadyomunda (Şild maçları)

1 - İstanbulspor - Altmordu saat 11, hakem Nüzhet Bey.

2 - Galatasaray - Kasımpaşa 12,45, hakem Saim Turgut B.

3 - Beşiktaş - Beykoz 14,45, hakem Niyazi Bey.

Sinema - Tiyatro

İs. B. Darülbedayi temsilleri

İSTANBUL BELEDİYESİ DARÜLBEDAYİ

Bu akşam saat 21,30 da

9 KIŞI

Vodvil

3 perde

Nakili:

Nabi Zeki B.

Bu akşam üniformalı zabitana biletlerde tenzilat vardır.

Gişe her gün saat 13 ten itibaren açıktır.

Altı yaşından aşağı çocuklar tiyatroya kabul edilmez.

Ferah sinemasında yarın akşam Ramazan varyetelerinin son veda müsameresi azeri musiki hey'eti fiatlarda tenzilât

Ekler Tiyatrosu

Yunan Operet Revüsü

Bu gece "FRİNİ" yarın akşam "GİANNİDES". Yakında "Bayadere" "Marieto" «Atina Duşeşi".

Satılık Piyano

Amerikan marka bir piyano perşembe günü saat birde Sandal bedesteninde satılacaktır.

Sirkecide Ankara caddesinde

MUSUL OTELİ

Terki ticaret dolayısile devredilecektir. Talip olanların otelciler cemiyeti reisi İbrahim Beye müracaatları.

Şirketi Hayriye Hissedaran Heyeti Umumiye İçtimaı

Hissedaran heyeti umumiyesi 30 mart 1931 pazartesi günü saat on beşte şirketin Galata'da Fermenecilerde kâin merkezi idaresinde alelâde surette içtimaa davet olunur.

Işbu içtimaa 50 ve daha ziyade hisse sahibi olan hissedaran iştirak ederler ve sahibi rey olabilirler.

Ruznamei müzakerat:

1 — 1930 senesi hesabatı hakkında meclisi idare ve murakıp raporlarının kıraati, ve hesabatı mezkûrenin tasdikile meclisi idarenin ibrası,

2 — İkmali müddet eyleyen azaların yerlerine aza intihabı,

3 — İkmali müddet eyleyen murakıplerin yerlerine murakıp intihabı ve ücretlerinin tayini

4 — Meclisi idare azasının şirketle muamelei ticariyede bulunabilmeleri için mezuniyet itası.

TÜRK KÖMÜR Madenler Anonim şirketi

Türk kömür Madenler Anonim Şirketi hissedaranının 31 mart 1931 tarihine müsadif salı günü saat 15te Galata'da Kara Mustafa Paşa caddesinde 149 numerolu Ovagimyan hanında 4 üncü katta şirketin idare merkezinde sureti adiyede vukubulacak içtimada hazır bulunmaları rica olunur.

RUZNAME:

1 — Meclisi idare raporunun okunması,

2 — Murakıp raporunun okunması,

3 — 31 kânunuevvel 1930 tarihine ait bilânçonun kıraat ve bu bapta müzakerat icrasile tasdikî ve meclisi idare azalarının ibrası,

4 — Yeniden murakıp intihabı ile tahsisatının tayini

5 — Ticaret kanununun 323 üncü maddesi mucibince meclisi idare azalarının gerek kendi ve gerekse eşhası salise namlarına bizzat ve bilvasıta şirketle icrayı muameleye mezun kılınması,

Gerek asaleten ve gerekse vekâleten heyeti umumiyeye iştirak edebilmek için hissedaranın lâakal yirmi hisseye malik olmaları ve hisse senedatını nihayet 21 mart 1931 tarihine kadar şirketin idare merkezine tevdi etmeleri lâzımgelir.

Meclisi İdare

DUHAN Türk Anonim Şirketinden:

Şirketimizin hissedaran heyeti umumiyesi 26 mart 1931 tarihinde perşembe günü saat 15 te Galata'da Hazaran caddesinde 18 numerolu Nazlı Hanın birinci katında kâin merkezi idaresinde akdi içtima edecektir. Heyeti mezkûrde hazır bulunmak arzusunda bulunan lâakal on hisseye malik hissedaranın yevmi içtimaa takaddüm eden on gün zarfında hisse senetlerini şirket veznesine ibraz yahut malûm bir Banka ilmuhaberi teslim ile dühuliye varakaları almaları ilân olunur.

RUZNAMEİ MÜZAKERAT:

1 — Meclisi idare raporunun istimaı

2 — Murakıplerin raporlarının istimaı,

3— Bilânço ve kâr ve zarar hesabatının tasdiki ve meclisi idare heyetinin ibrası,

4 — Meclisi idare azasından kıdem itibarile tebdili iktiza eden zevatın müceddeden veya ipkaen intihapları: Meclisi idare azalığına Cemil Avigdor Beyin tayininin tasdiki,

5 — 1931 senesi için Murakıp intihabı ve muhassasatının tayini.

Devredilecek ihtira beratı

Bira Köpük Mayası hakkında 30 mart 1921 tarih ve 3185 numara tahtında on beş sene müddetle Sinai müdürlyetinden bir kıt'a ihtira beratı istihsal edilmişti. Bu kerre mezkûr ihtira fruht veya icara verileceğinden iştirasına veya isticarına talip olan zevatın İstanbul Yeni postahane arkasında Aşir efendi kütüphanesi caddesinde Türkiye Han No 18-22 de mukim vekili H. W. İSTOK Efendiye müracaat etmeleri.

Devredilecek ihtira beratı

Bira köpük mayası hakkında 30 Mart 1921 tarih ve 3184 numara tahtında 15 sene müddetle Sinai müdüriyetinden bir kıt'a ihtira beratı istihsal kılınmıştı. Bu kerre mezkûr ihtira fruht veya icara verileceğinden iştirasına veya isticarına talip olan zevatın istanbul yeni postahane arkasında Aşir Efendi kütüphanesi caddesinde Türkiye Han No 18-22de mukim vekili H. W. İSTOK Efendiye müracaat etmeleri.

İstanbul belediyesi ilânları

İstanbul Belediyesindan: Aksaray yangın yerinde 9uncu adada Mimar Kemaleddin mahallesinde 53,36 metro murabbağı yüzsüz arsanın metro murabbağına 225 kuruş kıymet takdir olunarak bedeli 8 sene ve 8 müsavi taksitte ödenmek üzre alâkadarları arasında açık müzayedeye konmuştur. Taliplerin şartnameyi görmek için her gün Levazım müdürlüğüne müracaatları ve müzayedeye girmek için 9 muvakkat teminat akçesile ihale günü olan 26-2-931 perşembe günü saat 15 e kadar Encümeni daimiye müracaatları.

* * *

İstanbul Belediyesinden: Çırçır yangın yerinde 44 harıta numaralı adada Manisalı Mehmet paşa mahallesinde 20 metre murabbaı sahasındaki yüzsüz arsanın metre murabbaına 250 kuruş kıymet takdir olunarak satılmak için alâkadarları arasında açık müzayedeye konmuştur. Taliplerin şartnameyi görmek için her gün levazım müdürlüğüne, müzayedeye girmek için 4 lira muvakkat teminat akçelerile ihale günü olan 26-2-931 perşembe günü saat 15 e kadar encümeni daimiye müracaatları.

* * *

İstanbul belediyesinden: Unkapanında Hoca Halil attar mahallesinin Kuruçeşme sakağında eski 4 yeni 37 numaralı Belediye malı hanenin enkazına 300 lira kiymet takdir olunarak satılmak için açık müzayedeye konmuştur.

Taliplerin şartnameyi görmek için her gün Levazım müdürlüğüne, müzayedeye girmek için de 22,5 lira muvakkat teminat akçelerile ihale günü olan 26-2-931 perşembe günü saat on beşe kadar encümeni daimiye müracaatları.

Şirketi Ticariye ve Sinaiye ve Maliye T.A.Ş.

Şirketi Ticariye ae Sinaiye ve Maliye T. A. Ş. hissedaranının 30 Mart 1931 tarihine müsadif pazartesi günü saat 14 buçukta Galata'da Kara Mustafa paşa caddesinde 149 numerolu Ovagimyan hanında 4 cü katta şirketin idare merkezinde sureti adiyede vukubulacak içtimada hazır bulunmaları rica olunur.

'R U Z N A M E:

1 — Meclisi idare raporunun okunması;

2 — Murakıp raporunun okunması,

3 — 31 kânunuevvel 1930 tarihine ait bilânçonun kıraat ve tasdikiyle Meclisi idare azalarının ibrası,

4 — Yeniden meclisi idare azası intihabı ve hakkı huzurlatının tayini,

5 — Yeniden murakıp intihabı ve tahsisatının tayini,

6 — Ticaret kanununun 323 üncü maddesi mucibince meclisi idare azalarının gerek kendi ve gerekse eşhası salise namlarına bizzat ve bilvasıta şirketle icrayı muameleye mezun kılınması,

Gerek asaleten ve gerekse vekâleten heyeti umumiyeye iştirak edebilmek için hissedaranın lâakal yirmi hisseye malik olmaları ve hisse senedatını 20 mart 1931 tarihine kadar şirketin idare merkezine tevdi etmeleri icap eder.

Meclisi İdare

KANDRA Halk Orman İşletme

T. A. Şirketi Hissedarlarına

Nizamnamemizin 56 ncı maddesine tevfikan şirketimiz hissedarları Martın 26 ncı perşembe günü saat 15 te Fındıklı'da Hamam arkasında 12 numeroda Sadullah ve şürekâsı deposunda adiyen toplanacağından hissedarların mezkûr vakitte içtimaa gelmeleri rica olunur.

RUZNAMEİ MÜZAKERAT:

1 — Meclisi idare ve Murakıp raporlarının okunması

2— 1930 senesi bilânço ve hesaplarının tetkiki ve Meclisi idarenin ibrası,

3 — Temettü tevzii hakkındaki meclisi idare teklifinin kabulü

4 — 1931 senesi için bir murakıp intihabı ve ücretinin tayini.

İzmir - Kasaba ve Temdidi demir yolu TÜRK ŞİRKETİ İÇTİMA İLÂNI

31 mart 1931 tarihinde hissedaran heyeti umumiyesinin içtimaı adisi.

İzmir - Kasaba ve Temdidi Demir Yolu Türk Şirketi hissedaranı Ticaret kanununun 361 inci ve nizamnamei dahilinin 24 üncü maddelerine tevfikan, 31 mart 1931 tarihine müsadif salı günü saat on birde alelâde surette içtimaa davet edilmektedir.

Alâkadaranın tarih ve vakti mezkûrda Şirketin İstanbul'da Galata'da İtimadı Millî Hanındaki merkezi idaresinde hazır bulunmaları rica olunur.

Ruznamei müzakerat:

— Meclisi idare raporu,

— Murakıp ve hesabat müfettişlerinin raporu,

— 1930 senesi hesabatının tasvibi,

— Nizamnamei dahili mucibince tevziat icrası,

— Murakıp ve hesabat müfettişleri tahsisatile vazifei mahsusa ifa eden meclisi idare azaları tahsisatının tayini,

— Meclisi idare azalarının beraeti zimmeti,

— Meclisi idare azalarının intihabı,

— Diğer şirketlerde dahi aza bulunan Meclisi idare azalarına mezkûr şirketlerle cereyan edebilecek olan muamelâtı takip zımnında salâhiyet bahşı.

Asalaten ve yahut vekâleten 20 hisse senedine malik bulunan her hissedar heyeti umumiye içtimaına iştirak etmek hakkını nizamnamei dahili mucibince haizdir.

İçtimaa iştirak edebilmek için hissedaran veyahut vekilleri haiz bulundukları hisse senetlerini bir Bankaya tevdi ettiklerini içtimadan lâakal on gün evel ispat etmelidirler.

Bu bapta imlâ edilecek olan varaka ile numerolu bir bordroyu hissedaran şirket idaresinden veyahut Osmanlı Bankasından istihzar edebilirler. Her azaya nama muharrer bir dühuliye varakası ita olunacaktır.

Meclisi İdare

Dersaadet Beyoğlu ve Yeniköy daireleri

Türk Anonim GAZ ŞİRKETİ

Heyeti umumiye içtimaı adisini 1931 senesi 29 mart pazar günü saat 14 te Istanbulda Sultan Hamamı meydanında umumî ticareti hariciye Bankası binasında akdeyleyeceğinden, hissedara, işbu içtimada hazır bulunmağa davet olunurlar,

Heyeti umumiye içtimaına iştirak edebilmek izin hissedaranın içtimadan on gün mnkaddem hisse senetlerini Istanbul'da mezkûr Bankaya veya Paris'te Provans sokağında 59 numerode Bauer Marchal ve şürekâsı Bankasına tevdi ile içtimadan üç gün evel Istanbul'da umumî Ticareti Hariciye Bankasına bizzat müracaat ederek dühuliye varakalarını ahzeylemeleri muktezidir.

RVZNAMEİ MÜZAKERAT:

1 — Meclisi idare ve Murakıp raporlarının kıraatı

2 — Bilânço ve kâr ve zarar hesabatının tasdiki.

3 — Meclisi idarenin ibrası,

4 — Müddeti hitam bulan meclisi idare azasının yerine yenisinin intihabı.

5 — Müdiran ile Meclisi idare azasına müteallik ucurat ve aldatın tayini hususunda meclisi idareye salahiyet itası,

6 — Murakıp tayini ile aldatının tespiti,

7 — Meclisi idareye kendi azasına Ticaret kanununun 323 ve 324 üncü maddelerinde mezkûr mezuniyet ve müsadelerin itası salâhiyetinin verilmesi.

İstanbul Telefon Türk Anonim şirketinden:

Tab'ettirilen yeni Telefon rehberinin tevziine başlanması münasebetile aşağıda beyan olunan hususattan malûmat almaları muhterem abonelerimizden rica olunur.

İstanbul telefon santralına tabi bütün telefon numaraları değiştirilmiştir. Eski numaraları ihtiva eden eski rehberlerin kullanılması, telefon servisinin intizamını bozacağı gibi dolayisiyle bizzat abonelerin menfaatlerine de mugayirdir,

Yeni rehberlerin dağıdılması bitinciye kadar geçecek cüz'i müddet zarfında eski numarasiyle istenecek bir İstanbul ebonesine mükâleme temini için muktazi tedbirler alınmış ise de, Işbu tevzi bittikten sonra eski rehberlerin kat'iyyen kullanılmaması lüzumu ehemmiyetle tavsiye ve rica olunur.

Devlet Demiryolları idaresi ilânları

9 Mart 931 tarihinde yapılacağı ilân olunan font boru ve teferruatı münakasası, şartnamedeki liste ve fennî şartlar deyiştirilmiş olduğundan 6 Nisan 931 pazartesi gününe talik edilmiştir.

Şartnameleri almış olanların yeni liste ve fennî şartları almak üzere Ankara ve Haydarpaşada idare veznelerine müracaatları ilân olunur.

* * *

Devlet demiryolları umum müdürlüğünden:

Samsun atelyesi için bilimtihan bir sustacı ustası alınacak ve buna göstereceği iktidara göre yevmiye verilecektir. Taliplerin İstanbulda kinlerin istidanamelerine rapedecekleai vesikalarile Haydarpaşa işletme müfettişliğine, Ankaradakilerin de zat işleri müdürlüğüne müracaatları lâni olunur.

* * *

Muhtelif yerli masa, Dosya dolabı, yazıhane ve sandalyeler kapalı zarfla münakasaya konmuştur.

Münakasa 9-3-931 pazartesi günü saat 15 de Ankarada Devlet Demiryolları İdaresinde yapılacaktır.

Münakasaya iştirak edeceklerin teklif mektuplarını ve muvakkat teminatlarını ayni günde saat 14,30 a kadar Ankarada münakasa komisyonu kâtipliğine vermeleri lâzımdır.

Talipler münakasa şartnamelerini 3 üç lira mukabilinde Ankarada ve Haydarpaşada idare veznelerinden tedarik edebilirler.

* * *

Seylabın Şark hattındaki tahribatı hasebile seyrü sefer inkıtaa uğradığından 23 şubat 931 tarihinde icra edileceği ilân olunan bandaj münakasası 2 mart 931 pazartesi gününe tehir edilmiştir.

Galatasaray lisesi müdiriyetinden:

1 — Talebemizin 1930 - 1931 ders yılı üçüncü taksit tedris ücretinin şubatın yirmi beşinci gününden itibaren tahsiline başlanılacak ve bu muamele martın onuncu günü nihayetine kadar devam edecek ve tayin olunan bu müddet zarfında taksitini vermiyen talebe hakkında talimatname ahkâmına tevfikan muamele yapılacaktır.

2 — Yüzde yirmi tenzilâta tabi olan talebe pederlerinin memur veya mütekait ve yahut kendilerinin eytam maaşı almakta olduklarını teyit eder vesaiki ibraza mecburdurlar.

Kampana alınacak

Tahlisiye umum müdürlüğünden:

Rakit havada sedası beş millik mesafeden işidilmek şartile bir adet kampana pazarlık suretile mubayaa edilecektir.

Talip olanların 2 mart 931 tarihinde saat on dörtte Galata rıhtımında Maritim hanında tahlisiye müdüriyeti umumiyesi mübayaa komisyonuna müracaat etmesi lüzumu ilân olunur.

Jandarma imalathanesi müdürlüğünden:

Iandarma için 700 mamul kaput kapalı zarf münakasasile satın alınacaktır. Yevmi münakasa 17-3-931 salı günü saat 15 dedir. Şartname jandarma imalathanesinden verilir. Taliplerin teminatlarını beraberlerinde getirmeleri lâzımdır.

Emniyet Sandığı müdürlüğünden:

Fahrettin Bey ve Nadire Hanımın 28 temmuz 929 tarih ve 6023 ikraz numaralı deyn senedi mucibince ve Beyoğlunda Ayaspaşa mahallesinde eski, Mezarlık yeni, Acıçeşme sokağında eski, 5 mükerrer, yeni, 44 numaralı maa bahçe bir haneyi terhin suretile sandığımızdan istikraz eyledikleri iki bin iki yüz elli liranın vadesi hulûlünde ödenmediğinden dolayı satılığa çıkarılarak 4 mart 931 tarihinde saat on altıda Sandık idaresinde birinci ihalesinin çekileceğine dair olan ilân varakasile beraber ihbarnamenin tebliği için icra kılınan tahkikat neticesinde mumaileyha Nadre Hanımın ikametgâhının meçhul bulunduğu anlaşılmış olduğundan tebliğ makamına kaim olmak üzre ilânı keyfiyet olunur.

KARON Alman Kitaphanesi
Beyoğlu Tünel meydanında 523

Üsküdar Tapu Baş memurluğundan:

Erenköyünde Badat caddesinde eski 14 No. lu mukaddema gazino halen arsa için zayından senet verilmesi Niyazi Bey tarafından istenilmiştir. Yapılan tetkikatta bu yerin Tapu sicilatından kaydına tesadüf edilememiştir. Kartal mahkemei şer'yesinden verilmiş olan 1290 tarihli hüccetle Bedros uhtesinde iken mumaileyhe satılmış olduğu ifade edilen mezkûr gayrı menkul hakkında tarihi ilânından bir ay sonra mahallinde tahkikat icrası için Tapu memuru gönderilecektir. Bu yerin tasarrufu ile alakadar olanlar varsa mezkûr müddetten evvel ellerinde tasarruf vesikalarile birlikte Üsküdar Tapu idaresine müracaat etmeleri lüzumu ilân olunur.

İstanbul ikinci icra memurluğundan:

Bir borçtan dolayı haczedilen Halı, sandalye, koltuk ve aynalı dolap gibi eşyayi beytiye 1-3-931 pazar günü saat 13, 14 raddelerinde İstanbul'da Bayazıtta Tavşan taşında Yeni yolda 21 nolu hane önünde açık arttırma suretile paraya çevrilmesi mukarrer bulunduğundan talip olanların yevm ve saati mezkûrda mahallinde hazır bulunacak memuruna lüzumu müracaatları ilân olunur.

İstanbul Dördüncü icra memurluğundan:

Tamamına 2600 lira kıymet takdir edilen Boğaziçinde Sarıyerde Yenimahalle caddesinde atik 47 cedit 80 ve deniz cihetindeki kapısının üzerinde 39 numara yazılı iki kısımdan mürekkep ahşap hanenin nısf hissesi 30-3-931 tarihine müsadif pazartesi günü saat on üçten on altıya kadar İstanbul Dördüncü icra memurluğunda satılacaktır. Satış şartnamesi 16-3-931 tarihinde divanhaneye talik edilecektir. Arttırmaya iştirak için yüzde 7 teminat akçesi lâzımdır.

Hakları tapo sicilile sabit olmayan ipotek alacaklılarla alâkadarların ve irtifakı hak sahiplerinin bu haklarını ve hususile faiz ve masarifi icraiyye olan iddialarını ilân tarihinden itibaren yirmi gün içinde evrakı müsbitelerile bildirmeleri lâzımdır. Aksi halde hakları tapo sicilile sabit olmayanlar satış bedelinin paylaşılmasından hariç kalırlar. Alâkadarların yeni icra ve iflâs kanununun 119 cu maddesine gere tevfiki hareket etmeleri lüzumu ve müterakim vergi, belediye, vakıf icaresi müşteriye aittir. Daha fazla malumat almak isteyenler 930-361 dosya numarasile memuriyetimize müracaatları ilân olunur.

BÜYÜK TAYYARE PİYANGOSU

2. ci keşide 11 Mart 1931 dedir.

Devredilecek ihtira beratı

"Deniz torpillerini icrayı fiile ihzar tertibatı„ hakkında olan bir ihtira beratı talebi için İstanbul vilâyet celilesine 3 haziran 929 tarihinde takdim olnnup 8637 numero ile mukayyet müracaat üzerindeki hukuk bu kere ferağ veyahut icar edileceğinden mezkûr ihtirayı satın almak veyahut İsticar etmek arzusunda bulunan zevatın İstanbul Yeni postahane arkasında Aşır Efendi kütüphanesi caddesinde Türkiye Han No. 18-22 de mukim vekili H. w. ISTOK Efendiye müracaat etmeleri.

Müderris Refik Beyin yeni eserleri:
SINAÎ ELEKTRİK 1
tab'ı 3 2 lira
TERMODİNAMİK
2 1/2 lira
Eski Reji Han 24 İstanbul

Doktor Vamık

Hastalarını Suadiyede Bağdat caddesindeki köşkünde 12-2 ye kadar kabul eder. Müracaatlar eczaneden meccanen telefon edilir.

Yeni Ford kamyonu

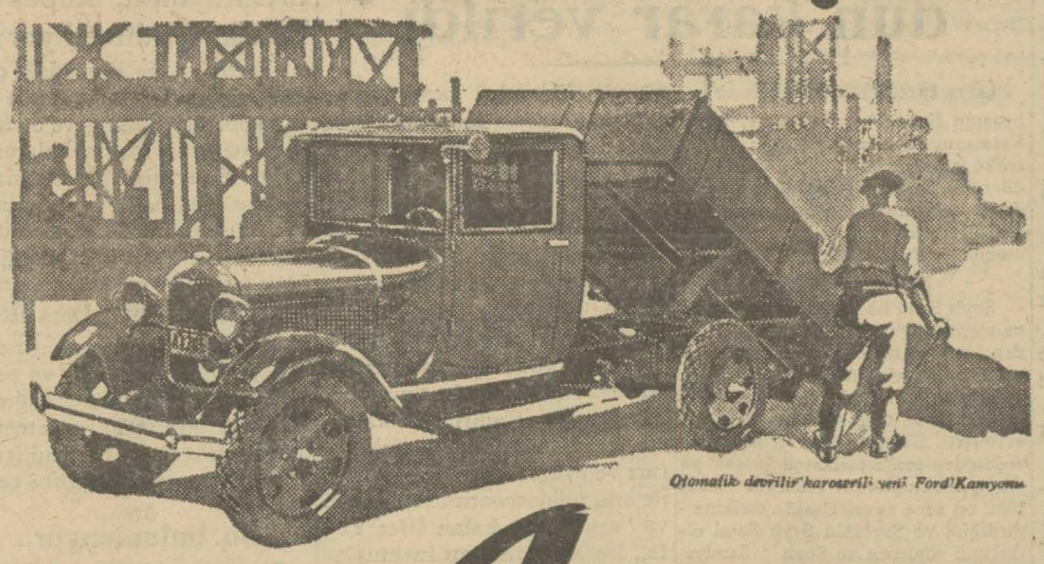

Otomatik devrilir karoserili yeni Ford Kamyonu

Şimdi 4 vitesli

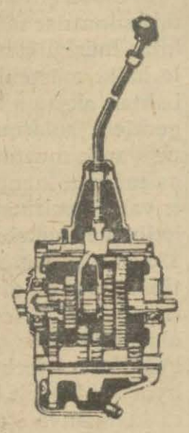

Bütün tekemmülâttan muhterem müşterilerini mustefit etmek gaye ve prensipini takip eden ve ona sadık olan Mösyö Ford, fiatına zammiyat icra etmeksizin yeni kamyonuna dördüncü bir vites ilâve etmiştir.

Daha uysal ve daha kuvvetli olan dört vitesli bir kamyonun muhassenatından bahsetmek lüzumsuz olduğuna kaniiz. Yeni Ford kamyonunun:

sadeliği,
sağlamlığı,
kuvveti
ve emniyeti

bütün cihanda malûm mezayasıdır. Dördüncü vitesin ilâvesile calibi dikkat bir surette zenginleşmiş oluyor. Büyük veya küçük sür'atlı diferansyel ile teslim edilir. Büyükle mücehhez olan, seri nakliyat için lâzımı gâyri müfariktir. Küçükle mücehhez olan ise bütün ağır hizmetler için mükemmel bir kamyondur.

"AA„ modeli Ford kamyonu için dört vitesli şanjıman kutusunun maktaı.

Lincoln — Ford — Fordson

EN YAKIN FORD ACENTANIZDAN BİR TECRÜBEDE BULUNMASINI TALEP EDİNİZ.

İSTANBUL VİLÂYETİ DEFTERDARLIK İLANLARI

Maliye Vekâletinden:

1— Münhal olan 55 lira maaşlı bir pul müfettişliği için şubatın 28 inci günü saat onda Ankara ve İstanbulda imtihan yapılacaktır.

2— İmtihana girmek isteyenler 27 şubat akşamına kadar İstanbulda Defterdarlığa, Ankarada Maliye Vekâletine müracaat edeceklerdir.

3— İmtihana girenlerin memurin kanununun 4 üncü maddesinde yazılı evsafı haiz ve bu maddede gösterilen vesaiki ibraz eylemeleri lâzımdır.

İmtihan aşağıdaki derslerden yapılacaktır:

A - Damga kanunu
B - Ticaret kanunu
C - Hesap

4— Müsavi şerait altında bulunanlardan âlî mektep mezunu bulunanlar ile pul işlerinde istihdam edilenlerden kıdemi fazla olanlar tercih edilecektir.

* * *

Bakırköy Malmüdürlüğünden:

Mevkii	Nevi	Zıraı	Tahmin kıymeti		İsmi
Tren yolu	Arsa	5406	540	60	Neoleğos Zuğraf Ef.
" "	"	1000	100		Teodoş Yani "
İstanbul caddesi	"	1488	297	60	İstifani Papadoplus
Çeşme sokağı	"	2135	213	50	Limoncu Yani Ef.
İstanbul caddesi	"	3667	916	75	Rarakaş Rüştü bey
"	"	14000	1400		Ohanes Ef.
"	"	2604	520	80	Aspasiy ai binti Nikola
Layıkhane sokağı	"	100	270		Aleksandros Rali Ef.
Fener yolu	"	3733	746	60	Mihran Mişel kızı Mari
"	"	2356	235	60	Neolegos Zuğraf Ef.
Gülüstan sokağ	"	4950	990		Madam Goroya
Zümrüt sokak	"	518	259		Ahilya Hürmüzyadis
Faner bulvarı	"	4474	447	40	Petro veledi Marko
"	"	1351	270	20	Yarvant ve hissedarlak
"	"	1649	329	80	Marta binti Paskal
Yeniyol sokağı	"	4001	401	10	Viktorya ve Mari H.
Hatboyu sakağı	"	3806	380	60	Eleni Hanım

Yeşilköyde Şevketiye mahallesinde vaki hali arsalardan ibaret olup sahiplerinin mahalli ikametleri meçhul ve vergilerinin tahsiline imkân bulunamayan balâda esamileri yazılı zevatın vergiye olan borçlarının temini tahsili zımnında mezkûr arsaların satış muamelesi 26 şubat 931 perşembe günü saat 15 te Bakırköy kazası idare heyetinde yapılacağı ilân olunur.

Ona en Mükemmelmukavvi olan
EMULSİYON SKOT

içiriniz. Balıkyağı o derece müessir olmadığından çocuklarınıza her halde yüksek derecede tabii olan Emulsiyon Skot kuvvet şurubunu vermeğe itina ediniz. Bütün dünyada Doktorlar tarafından yapılan tecrübelerle (Emulsiyon Skot) un balıkyağından üç defa daha kuvvetli olduğu anlaşılmıştır.

Emulsiyon Scot, vücutları sağlamlaştırır, kemikleri kuvvetlendirir ve kanı zenginleştirir. Öksürüğü, romatizma ve sair hastalıkları def ve izale eder.

Kuvvet ve sıhhat için
EMULSİYON SKOT

Alî Ticaret Mektebi Mubayaat Komisyonundan:

Mektebin orta ve üst kat koridorlarının tamiri 2 mart 931 tarihinde saat 14 de ihalesi icra edilmek üzere alenî münakasaya vaz olunmuştur. Talip olanların yevmi ihaleden evvel dekozito akçalarını İstanbul Defterdarlığı binasında müessesatı iktisadiye muhasebecliğine tevdi ederek alacakları makbuzlar ile yevmi mezkûr ve saatte mektepte müteşekkil komisyona gelmeleri. Şartnameyi görmek isteyenlerin de her gün mektep idaresine müracaat eylemeleri.

Şimdiye kadar emsali piyasada görülmemiş
İki Defa Anasonla İnbikten Çekilmiş
FEVKALÂDE
RAKI BOMONTİ

Lezzet ve rayihası gayet nefis, terkibi fevkâlâde saf

Rekabet imkânı yoktur

Bir tecrübe kâfidir. Her yerde arayınız.

Kereste ve yaş sebze münakasası

Alî deniz ticaret mektebi müdürlüğünden:

Otuz iki metro mik'ap kereste ve 18 kalem muhtelifülcins yaş sebze 5-3-931 tarihine müsadif perşembe günü saat 14 ve 15 te ihaleleri icra edilmek üzre ayrı ayrı münakasai aleniyeye vazolunmuştur. Taliplerin şartnamelerini görmek üzre Ortaköy caddesinde kâin mektebe ve münakasaya iştirak edeceklerin İstanbul iktisadî müessese'er muhasebeciliğine tevdi edecekleri teminatı muvakkate makbuzunu hâmilen yevm saatı mezkûrda mektepte müteşekkil komisyonu mahsusuna müracaatları.

SEYRİSEFAİN

Merkez acentası Galata köprü Başı B. 2362 Şube Acentesi Sirkeci Mühürdar zade hanı 2740

Mersin postası
(ÇANAKKALE) vapuru 27 Şubat cuma 10 da Galatadan Çanakkale, İzmir, Küllük, Bodrum, Rados, Fethiye, Antalya Alâiye, Mersin'e kalkacak dönüşte Taşucu, Anamor, Finike, Dalyan, Marmaris Çanakkale, Gelibolu'ya uğrayacaktır.

Trabzon İkinci postası
(EGE) vapuru 26 Şubat perşembe akşamı Galatadan İnebolu, Sinop, Samsun, Ünye, Fatsa, Ordu, Giresun, Trabzon, Rize, Hopa'ya kalkacak, dönüşte pazar, Rize, Of, Sürmene Trabzon, Polathane Görele Giresun, Ordu, Fatsa Ünye, Samsun, Sinop, İnebolu, Zonguldağa uğravacaktır.

Yelkenci vapurları Karadeniz postası
Erzurum vapuru 25 Şubat
ÇARŞAMBA
günü akşamı 18 de Sirkeci rıhtımından hareketle (Zonguldak, İnebolu, Samsun, Ordu, Giresun, Trabzon, Sürmene ve Rize) iskelelerine azimet ve avdet edecektir.
Tafsilât için Sirkecide Yelkenci hanında kâin acentesine müracaat. Tel. İstanbul 1515

TAVİL ZADE VAPURLARI
Muntazam Ayvalık Postası
Selâme
vapuru perşembe akşamı saat 17 de Sirkeciden hareketle Gelibolu, Çanakkale, Küçükkuyu, Altınoluk, Edremit, Burhaniye ve Ayvalığa azimet ve avdet edecek.
Yolcu bileti vapurda da verilir.
Adres: Yemişte Tavilzade biraderler telefon İstanbul 2210

SADIKZADE BİRADERLER VAPURLARI
KARADENİZ MUNTAZAM VE LÜKS POSTASI
Sakarya
vapuru 1 Mart Pazar günü akşamı saat 18 de Sirkeci rıhtımından hareketle doğru Zonguldak, İnebolu, Ayancık, Samsun, Ordu, Giresun, Trabzon, Sürmene ve Rize iskelelerine azimet ve aynı iskelelere uğrayarak avdet edecektir.
Yük, yolcu için Sirkecide Meymenet hanındaki acentahanesine müracaat.
T. İst : 2134

Ağrıyan yerinize bir ALLCOCK'S PLASTER yakısını tatbik ediniz

Romatizma, Lumbago, Siyatik, Arka ağrıları, Soğuk alma vesairenin tedavisi için en kat'i deva olarak tanılmıştır.
Ağrı, Allcock's Plaster yakısının büyük kuvvet ve tesirine karşı mukavemet edemez. Mülâyim harareti, tedavi, her nevi ağrıyı serian izale ve tatbik ettiğiniz anda teselli eder. Allcock's Plaster yakısı konduğu yerde bir kaç hafta da bırakılabilir. Ve mülâyim tesiri ağrının izalesine kadar devam eder.
ALLCOCK'S POROUS PLASTERS
Her eczanede satılır.
Acentaları : J. BERT & Co.
Posta kutusu; 233 Galata, İstanbul

İstanbul 3 üncü icra memurluğundan:

Bir borçtan dolayı mahcuz eseks markalı müstamel otomobil 1-3-931 pazar günü saat 9,30 ile 10,30 da Şişli Taksi mahallinde açık artırma ile satılacağından talip olanların mahallinde memuruna müracaatları ilân olunur.

Mes'ul Müdür: [illegible]