PAZAR
22 ŞUBAT 1931
6 ncı sene, No 1808
NUSHASI 5 KURUŞTUR

Cumhuriyet

Başmuharriri: Siirt Mebusu MAHMUT

1 — Son ve harici haberler
3 üncü sahifede:
1— İstanbulda veba hastalığı olmadığı anlaşıldı
2— Ankarada feci iki cinayet oldu ?
4 üncü sahifede:
1— Felek, 2 — Askeri makale
3— Roman
4—Hikâye
5 inci sahifede:
1— Esnaf ve halk

Sigorta İşleri

Medenî hayatı iptidaî hayattan tefrik eden hususiyetlerden biri sigortadır. İptidaî hayat tesadüflere bağlı bir kumardan ibarettir. Yarının ne olacağı meçhuldür. İnsan tabiat üzerine hâkim oldukça, hayatın tesadüfe bağlı olan kumar tarafı da tedricen kaybolmağa başlar ve insan, nisbî bir emniyet içinde yaşar. Medeniyetin bir tarifi de insanı tesadüfün makûs cilvelerinden kurtarmak tır. Sigorta da bu gayeye yardım ettiği cihetle medeniyetin yardımcılarından biri olmak lâzımdır.

Ancak diğer memleketlerle kıyas edilecek olursa, memleketimizde sigorta taammüm etmiş değildir. Bunun sebebini, sigorta şirketlerinin yakın zamanlara kadar kayıtsız muamelelerinde aramak lâzımdır. Cümhuriyetten evvel hükûmet sigorta şirketlerini murakabe etmek hakkını haiz değildi. Bunlar istedikleri şerait dahilinde sigortalarını yaparlardı Mukavele şeraitinin ifası zamanı gelince de şirket bir yolunu bulur, taahhüdünü ifa etmezdi. Hattâ bazen meydanda muhatap olacak şirket dahi bulunmazdı.

Sigorta işlerinin emniyet altına alınması, millî reassürans yani mükerrer sigorta şirketinin teessüsü ile başlamıştır. Çünkü reassürans tesis edildikten sonra sigorta şirketleri, eskiden yalnız yaptıkları muameleye nazaran ufak bir teminat akçesi vermeğe münhasır olan kayda tâbi olmakla kalmamış, bunların bütün muamelelerinin salim bir mecraya konulması için en mühim adım atılmıştır. Bir defa mükerrer sigorta, sigorta şirketlerini sigorta etmektedir. Kanuna göre, her sigorta şirketi, aldığı sigorta priminin yarısını mükerrer sigortaya devretmeğe mecburdur. Mükerrer sigorta şirketi de bunu kısmen memleketteki, kısmen de hariçteki sigorta şirketlerine dağıtmakta, kısmen de kendisi muhafaza etmektedir. Sigorta şirketleri evvelce bunu kendi aralarında yapıyorlardı. Fakat millî reassürans evvelce dar olan sahayı genişletmiştir. Sonra yerli sigorta şirketlerini koruyarak, Avrupaya para çıkmasına mâni olmuştur. Mükerrer sigortanın diğer bir faydası, sigortaları muayyen bir tarifeye tâbi tutması olmuştur. Çünkü sigorta yalnız bir şirket işi değil, memleket ve menafii umumiye meselesidir. Gerçi tarifelerde bir tereffü vardır. Fakat şunu nazarı itibara almak lâzımdır ki, sigorta ancak bundan sonra hakikî sigorta olmuştur. Eskiden sigorta şirketleri vazifelerini yapmadıklarından her ne pahaya olursa olsun, primlerinin tayininde sigortacılar müşkülpesent olmak lüzumunu hissetmezlerdi.

Sigorta mukavelesi çok su götürür bir mukaveledir. Bu mukavelenin iki taraflılığı ancak nazariyattadır. Sigorta şirketi en ufak sebeplerle taahhüdünü ifa etmemek için bir çok mazeretler bulabileceğinden filiyatta mukavele adeta bir taraflıdır. Mükerrer sigortanın gayelerinden biride zararın kolayca tediyesini temin etmektir. Halkı sigortaya rağbet ettirecek esbap, primin ucuz olmasından ziyade sigortanın sağlam olması ve zararın da kolaylıkla tediye edilmesidir. Yani sigortanın tam mânasile bir sigorta olmasıdır. Millî reassüransın ihdas ettiği yeni vaziyet altında sigorta işlerinin bu gayeye doğru gitmekte olduğu inkâr edilemez. Millî reassüransın teessüsünden sonra haleldar olan bazı menfaatlerin yaptıkları propagandalar yeni vaziyetin halkımıza temin edeceği istifade ile yavaş yavaş kendiliğinden ehemmiyetini kaybedecektir.

Ahmet ŞÜKRÜ

Rüstemiye vapuru mürettebatı zehirlendi !

Gazi Hz.nin Adana, Mersin ve Silifkedeki çiftliklerinde hususî fotograf muhabirimiz tarafından alınan

Gazi Hazretleri, Şeker bayramını, Konyada geçirmişlerdir. Reisicümhur Hazretleri, bu müddet zarfında, Konya halkı ve köylüler ile temas eylemişler ve ihtiyaçlarını tesbit etmişlerdir. Büyük halâskârın bugünlerde Ankaraya avdetine intizar olunmaktadır. Maamafih avdette Afyonkarahisarla Eski şehire uğramaları ve orada da bir müddet tevakkuf ederek halkla temas eylemeleri kuvvetle muhtemeldir. Konyalılar, Gazi Hazretlerinin ikamet ettikeri dairenin önüne gelerek pek hararetli tezahüratta bulunmuşlar ve büyük münciyi hararetle alkışlamışlardır.

Aziz Gazinin Ankaraya avdet ederken Eskişehirde Meclis Reisi ve Başvekil Paşalar tarafından istikbali çok muhtemeldir.

Kral Zogo

Operadan çıkarken suikaste uğradı

Arnavutluk kralı Ahmet Zogo, tedavi için gitmiş olduğu Viyanada, Opere tiyatrosundan çıkarken bir suikasta hedef olmuş, atılan kurşunlarla yaveri maktul teşrifat nazırı da mecruh olmuştur. Ajansı suikastçıların yakalandığını bildirmekle beraber hüviyetleri hakkında malûmat vermemektedir. Maamafih kral Zogoyu öldürmeğe teşebbüs edenlerin Arnavut ve iki sene evvel kral Zogo taraftarları tarafından öldürülmüş olan Arnavutluğun Prag sefiri Sina Beyin adamları olduğu tahmin edilmektedir. Ajansın suikast hakkındaki telgrafı şudur:

Ahmet Zogo

BERLİN, 21 (A.A) — Arnavutluk kralına Operadan çıktığı sırada yapılan suikast, kralın yaverinin ölümüne ve teşrifat nazırının yaralanmasına sebep olmuştur. Krala bir şey olmamıştır.

Tevkifat yapılıyor

VİYANA, 21 (A.A) — Arnavutluk Kralına karşı yapılan suikastı müteakip Viyanada oturan bir çok Arnavut muhacirlerin evlerinde taharriyat yapılmış ve bunlardan bazıları tevkif olunmuştur. Katillerle münasebettar olup olmadıkları tahkik edilmektedir.

Jelossi, opera binasının önünde tesadüfen geçtiğini ve suikastı hiç kimseye danışmaksızın yaptığını iddia etmektedir.. Aziz Cami ise kralın operada bulunduğundan haberdar olduğunu, krala karşı bir suikastta bulunmağı bir gün evvel Jelossi ile kararlaştırdığını itiraf eylemiştir.

Suikastten galeyana gelen ahali katilleri linç etmek istemiş se de polis buna mâni olmuştur.

Yol ve köprü inşaatı devam ediyor

Umumiyetle kadınlardan yol parası alınması mevzuu bahs değildir

AŃKARA, 21 (Telefon) — Yeni köprüler ve yol kanununun kabul ve tatbikinden sonra Nafranın yol faaliyeti inkişaf ediyor.

Bu bir buçuk senelik yeni bir devrei mesai arasında yapılan işler meyanında yirmi beş büyük köprü inşaatı ile birkaç uzun şose nazarı dikkati celbetmektedir.

Yapılan köprüler

Memleketin iktısadî ve idarî ehemmiyetleri haiz noktaların da inşaları taahhüt altına alınmış ve on kadarı ikmal edilmiş olan köprülerin diğer on beşi de ikmal edilmek üzeredir.

Yol kanununun tatbikinden sonra Nafıa bu köprüler için 1,754,100 lira sarf ve tahsis etmiştir.

İnşa edilen veya edilmek üzre bulunan yollar

İnşaatına başlanmış yollardan 178 kilometre imtidadında bulunan Balya-Çanakkale yolunun 110 kilometresi bitmiştir.

35 kilometrelik Hopa - Burçka yolu önümüzdeki yaz mevsiminde ikmal edilecektir. Halen bu yol üzerinde çalışılmaktadır. Yakında inşaatına başlattırılacak olan Kayseri - Maraş istikşafatı bitmiş, ilkbaharda ihalesi yapılmak üzere keşfi ihzar edilmektedir. Bu yol 260 kilometredir.

Nafıa Vekili Hilmi Bey

Bu yolların inşaatı için Nafıaca 2,934,400 lira tahsis ve kısmen de sarfedilmiştir.

Bunlardan başka taahhüt altına alınmış Ankara ve civarı asfalt yollarile Trabzon - Bayazıt transit yolu vardır ki bu yolların da inşaatına yakında başlanacaktır. Bu yollar için hükûmet üç milyon dokuz yüz otuz dört bin liranın sarfına müsaade etmektedir.

Tahsis edilen para ne kadar?

Şu hesaba nazaran köprülerle beraber teşebbüs edilen ve taahhüt altına alınmış ve filen başlanmış işler için 8,662,000 lira tahsis edilmiş ve bu paranın mühim bir kısmı yapılan

(Devamı 2 inci sahifede)

Tevfik Kâmil B. dün Ankaradan geldi

Muhtelit mübadele komisyonunun, işini bitirmeden lâğvı mutasavver değildir

Ankarada hükûmetle temasta bulunan Muhtelit mübadele komisyondaki baş murahhasımız Tevfik Kâmil B. dün şehrimize gelmiştir.

Tevfik Kâmil B. bir muharririmize demiştir ki:

— Ankarada komisyona ait muhtelif işleri takip ve intaç ettim.

Bu meyanda komisyonun mesaisi için lâzım olan tahsisat meselesi de halledilmiştir.

İşleri mümkün mertebe tesri etmek üzere icap eden tedbirleri alacağız. Komisyonda vaziyeti tetkik ettikten sonra lüzum görülürse teşkilâtı tevsi edeceğiz.

İşler normal bir halde devam ediyor.

Komisyonun ilgası mevzuu bahs değildir. Mevcut işleri bitirinceye kadar faaliyetine devam edecektir.

Burada komisyona ait müstacel işleri ikmal ettikten sonra vaziyet hakkında tetkikatta bulunmak üzere Garbî Trakyaya gideceğim." Komisyon hey'eti umumiyesi yarın fevkalâde bir içtima aktedecektir .

Tevfik Kâmil bey

Divanıharp bugün Uşşakî grupunun muhakemesine başlayor

İZMİR. 21 — Divanı harbi örfî, araya bayramın girmesi münasebetile üç günlük bir tatil devresinden sonra yarından itibaren muhakemelere başlıyacaktır.

Yarın, muhakemelere başlanması beklenen grup, Akhisar da derdest edilmiş olan Uşşakî tarikatine mensup irtica maznunlarıdır .

Şeyh Şerafeddinin muhakemesi

Orhangazi, 21 — Tevkif edilen nakşî Şeyhlerinden Dağıstanlı Şerafettin efendi, jandarma nezareti altında Bursaya sevkedilmiştir. Muhakemesi Bursada yapılacaktır.

9 Kadın yeniden tevkif edildi

BURSA, 20 — Tarikatçilikle alâkadar diye tevkif edilerek Bursa'ya sevk ve bilâhare serbest bırakılarak tekrar Kestel ve İnegöle iade edilen dokuz kadın, tahkikatın tamiki neticesinde yeniden tevkif edilmişlerdir.

Menemen Divanı Örfî reisi Mustafa Paşa, yeni Balıkesirliler davasile kadınlar şeyhi Halilin bayram ertesi muhakeme edileceğini, diğer davaların da şubat sonuna kadar eticeleneceğini ve idarei örfiyenin temdidine lüzum olmadığını söylemiştir.

Su, süt

Bugün şehir meclisinde bir haylı iş var..

Darülâceze ve su, süt işleri için birer komisyon da intihap edilecek

Şubat devresi içtimaını bitirdiği halde elde mevcut mühim işler mevcut olduğundan müddeti on gün daha temdit edilen şehir meclisi araya bayram girdiği için toplanamamıştı. Meclis bugün de içtima ederek mesaisine devam edecektir. Bundan evvel bütün encümenlerden ikişer zatin tefrikile sıhhiye encümenine ilâvesi suretile muhtelit bir encümen teşkiline ve bu encümenin hastahane, su ve süt meselelerile meşgul olmasına karar verilmişti. Bugünkü içtimada bu muhtelit encümenin intihabı yapılacaktır. Bu münasebetle Tevfik Salim Paşa ve İzzet Kâmil Beylerin de söz söylemeleri muhtemeldir. Bundan başka diğer bir muhtelit encümen daha teşkil olunarak bunun da Darülâceze hakkında tetkikatta bulunmasına karar verilmişti. Bu encümenin de intihabı yapılacaktır. Gene bugünkü içtimada elektrik ve hava gazına zam yapılmak suretile belediyeye senevî 350 bin lira varidat temini hakkındaki fikrin de mevzuu bahsedilmesi muhtemeldir.

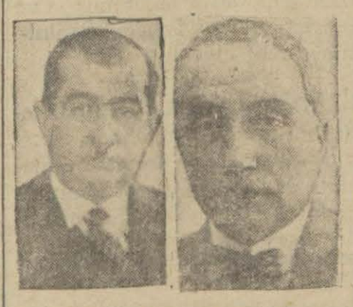

Tevfik Salim Pş. ve İzzet Kâmil B.

Zehirlendiler

Bir vapur kaptanı kamarasında ölü olarak bulundu

Sahibi ve mürettebatı ağır surette hastalanarak hastaneye kaldırıldı

İZMİR, 21 (Hususî) — İstanbuldan limanımıza gelen Rüstemiye vapurunda bir tesemmüm vak'asi olmuştur. Vapurun süvarisi Tevfik, kamarasında ölü, Çarkçıbaşı Hidayet, serkamarot Ali, vapurun sahibi Ali, ikinci kaptan Süreyya, Kâtip Remzi Beyler ağır hasta olarak bulunmuşlardır. Hepsi memleket hastanesine kaldırıldılar. Yedikleri yemekten zehirlendikleri tahmin edilmektedir.

İZMİR, 21 (A.A) — Limanımızda bulunan Rüstemiye vapuru kaptan ve mürettebatı yemekten zehirlenmişlerdir. Vapurun süvarisi Tevfik Bey ölmüştür. Vapur sahibi Ali, ikinci kaptan Süreyya ve kâtip Remzi Beylerle iki tayfa vapur da tedaviye alınmışlar, çarkçıbaşı Hidayet ve serkomarot Ali Efendiler de ağır surette hastalandıklarından memleket hastahanesine yatırılmışlardır.

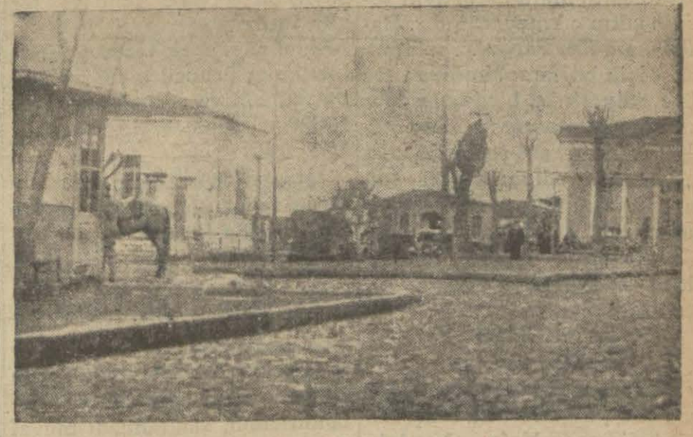

Hüseyin bu meydanda ve bu bayrak önünde kurulan sehpadan kaçtı, yine orada asıldı..

En meraklı roman kadar meraklı macera..

Hüseyin nasıl kaçtığını, neler yaptığını anlatıyor..

Yaban domuzlarının hücumu ve çam ağaçlarının başında geçen korkunç geceler

İdam kaçkını Hüseynin tevkifi ve hakkındaki hükmün infazı hakkındaki ilk malûmatı neşretmiştik. Araya bayram girdiği çin muhabirimizden aldığımız mütemmim malûmatı dercedememiştik. Pek enteresan bulduğumuz bu merakaver tafsilâtı da bugün neşrediyoruz:

MENEMEN, 18 (Hususî) — Firarî idam mahkûmu Bozalanlı Hüseyin müstacel bir telgrafla bildirmiş olduğum gibi bu sabah idam edildi. Mahkûmun sureti derdestine ve son dakikalarına dair aldığım mütemmim tafsilâtı bildiriyorum.

İdam firarîsi Hüseyin Manisanın Akgedik köyünde yakalandıktan sonra Manisaya götürülmüş, oradan Afyon trenile Menemene getirilmişti.

İdam firarîsinin geleceğini haber alan kaymakam Baha ve jandarma kumandanı yüzbaşı Niyazi Beyler ve diger zabıta erkânı otomobille istasyona gideren firarî mahkûmu tesellüm etmişler ve muhafaza altında hükûmet konağına nakli için tertibat almışlardı.

Mahkûm Menemene nasıl getirildi?

Tren geldi, idam mahkûmu trenden indirildi. Firarî Hüseyin; artık her ümidini kesmiş ve maneviyatını tamamen tüketmiş bir adam tavrile birkaç defa etrafına bakındı, sonra muhafaza altında hükûmete götürüldü, orada isticvap edildi. Firar ettiği günden tam on üç gün sonra yakalanan idam mahkûmu Hüseyinin o

Devamı altıncı sahifede

İstanbul muhtelitleri maçından bir enstantane

Bayramda spor..

Fenerbahçe birinci ve ikinci takımları İtalyanları mağlûp ettiler

Vefa-Anadolu oyun yendi, Beşiktaş-İstanbulsporla berabere kaldı, genç muhtelit 4-2 galip geldi

Bayramın birinci gününün futbol faaliyetini Fenerbahçe klubü yaptı. Fener ikinci takımı, İtalyan ikinci takımı ile oynadı. Neticede Fener küçükleri 4-0 kazandılar. Bu maçta gördüğümüz Fenerliler güzel oynadıklarını ispat ettiler. Yakında başlayacak ikinci takımların lik maçında Fenerliler diger kuvvetli takımlar için çok tehlikeli bir takım olarak görünüyorlar.

Fener bahçe birinci takımı, İtalyan birinci takımı maçını 4-6 kazandı.

Birinci devreyi dört dörde berabere bitiren Fenerliler, ikinci devrede iki gol daha atarak galibiyeti elde ettiler.

Fenerliler takımlarını bir az değiştirmiş olarak çıktılar. Sağ açık Niyazi sol açığa alınmış, sol açık Fikret te sol içte oynatılmıştı. Sağ açıkta Alâeddin oynayor, onun yerini sol iç Muzaffer tutuyordu. Bu kombinezon, kâğıt üstünde muvaffak olmuş düşüncelerin doğruluğunu sahada da ispat edebilecek bir şekilde muvaffak oldu. Yalnız mahacim hattında yapılan bu tadilât dolayısile, oyuncular arasındaki mevkii anlaşma bazan gecikiyordu.

İşin en şayanı dikkat ciheti, Fenerbahçenin yirmi martta Galatasaraylılara karşı ayni şekilde çıkıp çıkmayacağıdır. Bazılarına göre, Fener en mühim maçı için bu tarzı şimdiden tecrübe ediyormuş, bir kısım sporcularda Galatasaraya karşı Fenerbahçenin eski şeklinde çıkacağını iddia ediyorlar. Bu hususta ketum davranan Fener idarecileri:

— Takımın hakikî şeklini yirmi martta göreceksiniz diyorlar.

Bayramın ikinci günü yapılan maçlar

Bayramın ikinci günü: İlk maç şildi, digerleri lik maçı idi.

İkinci maçı, Vefa - Anadolu oynadı. Vefalılar 6-0 kazandı.

Üçüncü maç, lik maçı idi. Günün en ehemmiyetli maçı bu olduğundan seyircilerde son dakika toplanmağa başladı. Herkes Beşiktaşın galibiyetini ümit ediyordu. Bütün tahminler hilâfma, İstanbul sporun gayretli çocukları İstanbul üçüncüsü ile 2-2 berabere kaldılar.

Birinci devre

İstanbul spor iyi başladı. Atılgan ve akıllı oynayordular. Beşiktaş müdafaasının çalışmasına rağmen, müdafaayı deliyorlardı.

İlk golu İstanbul sporun sol içi güzel bir şutle yaptı. Bu gol dan sonra oyun sertleşti, Beşiktaşlılar daha sakin ve yalnız hucumu besleyen bir tarzda çalışağına, ne yaptıkları malûm olmayan bir şekilde, topu etrafa bakmadan gelişi güzel bir vuruşla uzaklaştırıyorlardı.

Devrenin neticesine on dakika kala karışık bir vaziyetten istifade eden Beşiktaşlılar beraberlik golünü atabildiler. Devrenin neticesine beş dakika kala Beşiktaş aleyhine bir ceza vuruşu verildi. Topu çok güzel sağ köşeden sokan sağ iç Fahri İstanbulsporun ikinci golunü yaptı. Devre bu suretle 1-2 bitti.

İkinci devre

Oyun başladığı gibi tatsız devam ediyordu. İstanbul sporlular da vorulmus gibi idiler. Bu devrede Beşiktaş sıkıştırıyordu. Buna rağmen Beşiktaşa gol yaptırmayan İstanbul sporlular mudafaaya geçtiler. Yalnız müdafaaya çekilmek neticesi oyun İstanbul sporun kalesi önünde tekâsüf etti. Topu çok kısa uzaklaştırıyorlardı. Mütemadi tekerrür eden tehlikeli vaziyetlerden sonra gene karışık bir vaziyette Beşiktaşlılar ikinci gollerini attılar. Bu maçta da gördük. Hüsnü çok gayretli fakat azmini çok sert kullanan bir halde oynayor. Bu oyuncunun daha itidal ile oynaması kendi ve klübü namına şayanı temennidir.

Dünkü futbol maçı

Dün Taksim stadyomunda beynelmilel maçlara iştirak etmiş tecrübeli oyuncularla genç ler arasında yapılan maç genç takımın galebesile neticelenmiştir.

Baştan sonuna kadar gayretli ve bir maç oynar gibi çalışan gençler bu şevklerinin semeresini ikiye karşı dört gol atarak elde ettiler.

Esasen bidayetinden belli idi; şöhretli beylerin ekserisi davete icabet etmemişti. Hasta raporu getirenler oyunda oynayanlardan daha çoktu denebilir.

Görülüyor ki, futbol heyeti böyle bir tecrübe için iyi bir gün intihap edememişti. Doğrusunu söylemek lâzım gelirse, bayramın üçüncü günü istirahat etmeği ve ya gezmeği amatörlerin oyuna tercih edeceği tabiî idi.

İşte, böyle bir hazırlıkla başlayan ve bu neşesizlikle oynanan oyunda gençler haklı olarak 2-4 galip geldiler. *F. K.*

Yunanlı dolandırıcı

Yunanistanda bir çok tüccarı dolandırarak İstanbula kaçan Andrea Kosti isminde bir dolandırıcının, zabıtamızın muvaffakıyetile derdest edildiğini ve adliyeye verildiğini yazmıştık. Andrea Kostinin müddeiumumîlikce, isticvabı yapılmış, ve Yunan zabıtasına teslimine karar verilmiştir.

Andrea Kosti, iki jandarmanın muhafazasında olarak gönderilecektir.

Mektepliler müsabakası

92 nci haftanın birincilikleri

92 inci hafta birinciliklerini sırasile yazıyoruz:

1 — Darüşşefaka lisesinden Akif Remzi Bey

2 — Galatasaraydan Müzaffer Cevdet Bey

3 — Darüşşefakadan 235 M. İbrahim Bey

4 — Galatasaraydan 1102 Mehmet Bey.

5 — Pertevniyaldan 352 İhsan Sabri Bey

Müsabakayı kazananlar mevut mükâfatlarını gazetemiz idare müdürlüğüne müracaatla aldırabilirler.

93 üncü hafta

93 üncü hafta başladı. Bir hafta zarfında, gazetemizde çıkacak haberlerin en mühimmini seçip cumartesi akşamına kadar müsabaka memurluğu adresine gönderiniz. Neticeler pazar günü ilân edilecektir.

HARİCÎ HABERLER..

Ispanyada yeni hükûmet

Fakat buhran zail olmuş değildir. Bu kabinenin ömrü kısa olacağa benzeyor..

Vaziyet

Müşkül olmakta devam ediyor

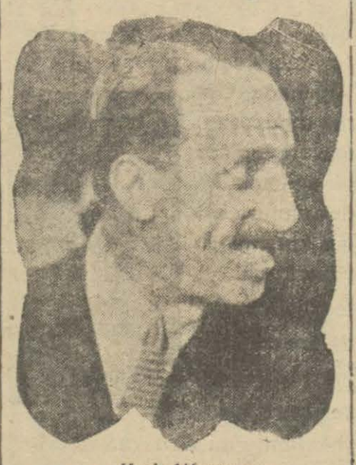

Kral Alfonso

İspanyadaki vaziyet nazarı dikkati celbetmekte devam ediyor. Nihayet Berenguer kabinesinin istifaya mecbur olarak çekilmesinden sonra çıkan ve günlerce devam eden buhran zail olmuş görünüyor. Eger bu buhranı yalnız bir kabine buhranından ibaretsayarsak yenite şekkül eden amiral Aznar kabinesinin iktidar mevkiine gelmesile buhran da nihayet bulmuş addedilebilir. Fakat vaziyet bu kadar basit olmaktan çok uzaktır. İspanyada bugün kendini şiddetle hissettiren mesele sadece bir hükûmet teşkili meselesi değildir. Memleketin mukadderat ve istikbalinde büyük tesirleri olacak bir takım karar lar vermek, bir inkılâp vücude getirmek mevzuu bahistir.Muhtelif vesilelerle izah edildiği gibi bugün İspanyada kıralı ve kırallığı istemeyenler vardır. Halbuki şimdiki kabine içine aldığı aza ile bir taraftan meharetle hareket etmek istemiş, diger taraftan da krallığa sadık olanlar ve bugünkü hükümdarı tahtında tutmak isteyenleri memnun etmek yoluna gitmiştir. Onun için Aznar kabinesi krala sadık bir intikal kabinesi olmaktan öteye gidemiyecektir. Bu hüküm kabinenin daha ilk teşekkül ettiği gün verilmektedir. İspanyada bugün hükûmet buhranı zahiren halledilmiş demektir. Fakat asıl mevcut olan buhran halledilmekten uzaktır. Böyle bir intikal kabinesinin cümhuriyetçileri memnun etmekten de çok uzak kalacağını söylemeğe hacet yoktur. Bu gidişle ömrü kısa olacağı anlaşılan bu kabine bir gün çekilmeğe mecbur olduktan sonra vaziyetin ne olacağını şimdiden kestirmek zordur. Madrit sokaklarında cümhuriyet taraftarları yeni bir takım nümayişler yapmışlardır. Sonra bir kısım halk da kral ile yeni kabine azasını bir arada görünce alkışlamaktan kendini alamamıştır. Yeni hükûmetin vazifesi ne kadar müşkül olduğunu söylemeğe hacet yoktur. Bu gibi şerait içinde iktidar mevkiine getirilen kabineler görecekleri işin çetinliği karşısında mukavemetten mahrum kalırlar. Bu kabine umumî intihabatı mı yaptıracak?.. Siyasî fırkalar intihabata iştirak etmemek hususundaki kararlarında sebat ediyorlar. Yeni başvekil kralın aleyhinde her türlü hareket vasıtasile bastırılacağını söylemiştir. Hülâsa İspanyadaki vaziyet karışık olmaktan kurtulamamıştır. Bu karışık vaziyetin bu şerait dahilinde ne vakit vuzuh peyda edeceğini kat'iyetle söylemek imkânsızdır. İspanyada bir ceneralden sonra bir amiral kabineyi teşkil etmiş oluyor.

MADRİT, 21 (A.A) — Yeni başvekil amiral Aznar, halka telsizle söylediği bir nutukta İspanyanın milletler arasında harp çıkmasına mâni olacak her türlü vasıta ve çarelere baş vurarak devamlı bir sulhün muhafazasına matuf siyasetinde devam edeceğini söylemiştir.

MADRİT, 21 (A.A) — M. Maura Madrit hapishanelerinde mevkuf bulunanlarm Cortes meclislerinin içtimaa daveti hususunda hükûmetçe mukarrer şekli terviç ve intihabata iştirak etmelerini temin için elyevm Madrit te mahpus bulunan erkek kardeşi vasıtasile müzakere ve mükâlemeye girişmiştir.

Ingiltere mektubu

Amele hükûmetinin vaziyeti

LONDRA, şubat — Amele hükûmetinin Maliye nazırı Mr. Snowden tarafından aym 11 inde söylenen nutuk pek ehemmiyetle karşılandı. Mr. Snowden bugünkü İngiliz kabinesini teşkil eden mesai fırkasının en ileri gelen bir maliyecisidir. Yirmi seneden fazla bir zamandan beri meb'usluk eden ve parlâmento hayatına hiç fasıla gelmemiş olan Mr. Snowden yaşlı olmasına rağmen çok çalışkan bir adamdır. Maliye nazırının bu son nutku İngilterenin bugün içinde bulunduğu iktısadi ve mali buhranla şiddetle alâkadardır. Hükûmet bir çok tasarruf yapmak mecburiyetindedir. Maliye nazırının nutkundan anlaşıldığına göre nazırların maaşları yüzde yirmi indirilecektir. Mebusların tahsisatı da yüzde on azaltılacaktır. Maamafih müşkilâtın bununla zail olacağını zannetmek pek tuhaf olur. Umumiyetle hazinenin yükünü hafifletmek, azami tasarruf yapmak, şimdiye kadar bol bol para harcedilen sahalarda da 'ordu donanma ve hava işlerinde masrafı mümkün olduğu kadar azaltmak zamanı geldiğini söyleyenler çoktur. Fakat bütün bu tasarruf çareleri vaziyetin müşkilâtına karşı kâfi değildir. İngiliz efkârı umumiyesini asıl düşündüren şey hazinenin müşkilâtına çare bulmak için yeniden vergi konup konmayacağı bahsidir. İrat üzerine evvelce konan vergi İngilterede az hoşnutsuzluğu mucip olmamıştı. Bu amele hükûmetinin yalnız zengin tabakayı ezmek için müracaat ettiği bir çare olarak muhalifler tarafından amele hükûmeti aleyhine az propaganda yapılmamıştır. Şimdiki açığı kapatmak için almacak tetbir ne olursa olsun bugünkü Mac Donald hükûmetinin uğradığı hücumlar yalnız muhaliflerden değildir. Bizzat mesai fırkasının müfritleri var ki, bunlar kendi fırkalarının maliye nazırından memnun değillerdir. İngilterede işsizlik derdi arttıkça ve işsizlere hükûmet tarafından doğrudan doğruya yardım edilmekle hazinenin pek çok fedakârlık mecburiyetinde kaldığı malûmdur. Halbuki Maliye nazırı tasarruf lüzumundan bahsederken işsizlere verilen parada da tasarruf yapılması lüzumunu ihsas etmiştir. Halbuki mesai fırkasının müfrit azası her şeyden evvel ameleyi ve işsizleri memnun etmek istediği için bu sınıf aleyhinde görülebilecek en ufak bir tedbirin bile aleyhindedir. İşsizlere edilen yardımdan ne kadar az olursa olsun tasarruf yapılmasına şiddetle aleyhtardırlar.

Hülâsa Mac Donald hükûmeti müşkül bir vaziyettedir. Değil yalnız muhalifler, kendi fırkasının içinde olanların da müfrit zümresi tarafından hücumlara uğramaktadır.

Fransada bütçe müzakeresi

PARİS, 21 A.A. — Meb'usan meclisi, ticaret bütçesinin müzakeresine başlamıştır.. Birçok hatipler hükûmetin şarap ihracatı siyasetini, bilhassa Mısır, Romanya ve Yunanistanla yapılan mukaveleleri tenkit etmişlerdir. Bunlar, ecnebi memleketlerde tatbik edilen gümrük tarifelerinin umumî surette artırılmasının Fransız bağcılığını ve şarap istihsalâtını ehemmiyetli bir buhran karşısında bulundurduğunu söylemişlerdir. Ticaret encümeni reisi gümrük tarifeleri hususunda elyevm tatbik edilen ve çok defa tesirsiz kalan himaye usulü hakkında bazı tenkidatta bulunmuş ve beynelmilel anlaşmalar teminini teklif eylemiştir.

Pérou'da vaziyet

LİMA, 21 A.A. — İhtilâl teşebbüsünün akim kalması üzerine sükûnun ve âsayişin temamile avdet ettiği teyit olunmaktadır. Bu teşebbüs esnasında ölenler 40 kişiden ibarettir.

Almanya

Tahrikâta mâni olmak kararı

BERLİN, 21 A.A. — Bütçenin müzakeresi esnasında M. Wirth, sosyal demokrat meb'uslardan birinin tenkitlerine verdiği cevapta, hükûmetin ileride vukuu muhtemel her türlü tahrikâtın ve galeyanın önünü almağa kat'î surette karar vermiş olduğunu söylemiştir.

Nümayiş yapılmayacak

BERLİN, 21 A.A. — Berlin polis müdürü, milliyetçilerle komünistlerin nümayiş yapmasını men'etmiştir.

Fransa ve Almanya

BERLİN, 21 A.A. — Prusya nazırlarından M. Weissman, Fransız - Alman münasebatı hakkında Berlin gazetelerinde neşrettiği bir makalede, Fransız - Alman anlaşmasının Avrupada sulhü temin edeceği mütaleasında bulunmuştur .

Yunanistanda bir kaza

ATİNA, 21 A.A. — Ekspres treninin Kalamatada bir lokomotife çarptığı mezkûr şehirden bildirilmiştir. Bu kaza neticesinde 2 kişi ölmüş, 15 kişi de yaralanmıştır.

ATİNA, 21 A.A. — Devlet hizmetlerinde kullanılan memur ve müstahdemler sendikalara dahil olmak itibarile haiz bulundukları hukuka dair hükûmetçe kaleme alınan yeni kanun lâyihasını protesto etmişlerdir. Bunlar, hükûmetin bu tedbirinden memnun kalmadıklarını beyan eden bir karar sureti kabul etmişlerdir.

Yunanistanda grev mi?

ATİNA, 21 A. A. — İşçiler konfederasyonu umumî bir grev ilânı için hazırlıklar yapılmasını derpiş eden bir tamim neşretmiştir.

Komik artist

LONDRA, 21 A.A. — Meşhur komik artist "Carlie Chaplin" bugün öğle yemeğini Chequerste Başvekilin evinde yiyecektir.

Paraguay'da karışıklık

NEVYORK, 21 A.A. — Hudut üstünde bulunan Villa - Encarnacion şehrini dün ele geçiren ve biraz sonra terkedip çekilen komünist çetelerini tenkil ve imha için derhal bir takım askerî tedbirler almdığı Assomption şehrinden bildirilmiştir. Burada, birçok kimseler tevkif edilmiştir. Fakat, bu hareketin diğer şehirlerde bir tesir yapmadığı ve oralara da sirayet etmediği zannedilmektedir.

İngilterede kısmî intihabat

LONDRA, 21 A.A. — Fareham'da yapılan kısmî intihabatta muhafazakârlardan Sör Thomas İnskip kazanmıştır.

Rekoru kıran İngiliz

LONDRA, 21 A.A. — Kral bu yakınlarda yeni bir otomobil dünya sür'at rekoru tesis eden İngiliz otomobil yarışçısı Capbell'i - Şövalyeler arasında öteden beri mer'î usul ve adet veçhile - bu sabah saraymda kucaklamıştır.

Amerika ve Çin

ŞANGHAY, 21 A.A. — İndopacifique Ajansının verdiği bir habere göre, Çine bir milyar onsluk gümüş ikrazı hakkındaki lâyihanın ve bu gümüşün ufak para olarak kullanılmasını mümkün kılacak beynelmilel itilâfnamenin Amerika âyan meclisince kabul edildiğinin haber alınması üzerine gümüş fiati yükselmeğe başlamıştır. Çin hükûmeti, bu projenin tatbiki için derhal lâzım gelen teşebbüslerde bulunncaktır.

Mektepler açılıyor

Bayram münasebetile tatil olan bilûmum mektepler bugünden itibaren tedrisata başlamışlardır

Son Haberler

Kafkaslarda kar fırtınası

MOSKOVA, 21(A.A) — Şiddetli kar fırtınası cenubî Kafkasyada ve Ukranyada şimendifer münakalâtını inkıtaa uğratmıştır.

"Arcos„ şirketinin bir tekzibi

MOSKOVA, 21 (A.A) — Arcos şirketi İngiliz - Rus kereste ticaretine aleyhtar olarak neşrettiği tebliğde Rusyada mecburî çalıştırma hakkında uydurulan haberleri tekzip etmektedir.

Çığ altında sekiz kişi öldü

VİYANA, 21 (A.A) — Şarkî Tirolde İnner Nillegraten yakınında bir köylünün evi çığ altında kalmış ve köylü ile yedi çocuğu ölmüştür. Köylünün karısı ağır yaralıdır.

İkramiye meselesi

Kazanç şubesi müdürü de 1600 lira aldı

ANKARA, 21 (Telefonla) — İstanbul Defterdarlığında ikramiye meselesi Şûrayı Devlette tetkik edilirken oku bazı evrakta ikramiyenin taksimi de garip görülmüş Bu tetkikat neticesinde kazançşubesi müdürüne de 1600 verildiği anlaşılmıştır. Halbu bu zatın maarif vergisinin sili ile hiç bir alâkası yok Devlet Şûrasına verilen iş ihtilâfı hâl mahiyetinde olğundan bittabi bu kanunsuzla temas edilmemiştir.

Etimesut cinayeti

ANKARA, 21 (Telefonla) — Bayramın birinci günü, [illegible] sutte feci bir cinayet olmıtur. Genç ve güzel [illegible] zı, bu cinayetin kurbanıdır. [illegible] iller yakalanmışlardır.

M. Kober

Çekoslovak sefiri dün geldi

Çekoslovak sefiri M. Kober dün akşamki ekspresle Avrupadan şehrimize gelmiştir.

M. Kober bir muharririmize demiştir ki:

— Yarın (Türk - Çekoslovak) konsolosluk ve iadei mücrimin mukavelelerini imzalamak üzre Ankaraya gideceğim.

Türkiye ile aramızda bu suretle bütün meseleler intaç edilmiş oluyor.

Ticarî münasebatımız da günden güne inkişaf etmektedir."

Yol ve Köprü

(Baş tarafı birinci sahifede)

mühim inşaata sarfedilmiştir.

Bu sarfiyata mukabil bir buçuk sene zarfında Nafıanın yol bedeli nakdîsinden % 50 hesabile almış olduğu para takriben azamî yedi milyon lira raddesindedir. Umumî yol varidatı ise bu müddet zarfında on altı milyon küsur lira tutmaktadır. İnşasma lüzûm görülmüş ve taahhüt altına alınmış olan işler haddi zatında çok mühimdir.

Faaliyet şayanı takdir bir safhada

Memleketimizde yol ve köprü işleri hükûmet elile başladığı 1283 tarihinden beri bu sahada ve bu kadar az bir müddet zarfında bu miktar iş yapılmadığı anlaşılmıştır. Bu müsmir neticeler karşısında yol ve köprüler kanununun lâğvi etrafında çıkan şayialar üzerine alâkadar bazı makamat nezdinde vaki temaslarımda bu yolda henüz müsbet bir vaziyet olmadığı söylenmektedir.

Kadınlardan yol parası alınacak mı

Kadınlardan yol vergisi alınması hakkındaki şayialar muhitte büyük bir alâka ve hasasiyet uyandırmıştır.

Siyasî haklarını iktisap eden ve iş sahasında erkeklerle muvazi yürümeğe başlamış olan kadınlarımıza da bu verginin teşmiline gerçi taraftar bazı kimseler mevcuttur. Fakat bununla beraber kendisile görüştüğüm salâhiyettar bir zat diyor ki:

— Umumî vergiler üzerinde tenzilât yapılmakta olduğu şu zamanda yol vergisinin kadınlara da teşmili mevzuu bahsolamaz. Diğer taraftan bazı şayialara nazaran da bu verginin isminin meselâ (mahallî hizmetler) vergisi namile bir vergi haline kalbi bugünkü nisbetlerinin mühim bir tenzile tabi tutularak bu meyanda münhasıran çalışan kadınlarımıza da teşmil edileceği söylenmektedir. Maamafih bu sahada hiç bir esaslı vaziyet henüz tesbit edilmiş değildir.

Seyyah

Geçen seneye nisbetle yüzde yetmiş noksandır

Martın üçüncü günü İngilbandralı Karantiya ve Hollanbandralı Roterdam seyyah vapurları İstanbula gelecekti (400) Amerikalı seyyahı getimekte olan bu vapurlar limanmızda bir gün kaldıktan sonra Mısıra gideceklerdir. 5 martta İngiliz bandralı Empres Frans vapuru ile şehrimize (250) Amerikalı gelecektir. Bunlardan başka 8 martta Alman bandralı Hamburg vapuru ile (300) Amerikalı Alman seyyahı İstanbula vâsıl olacaklardır.

Bu itibarla mart ayı seyyah gelişi itibarile ehemmiyetli addedilmektedir.

Maamafih seyyahin acentalarının tetkikatına göre bu sene seyyahlar, gecen seneye nispetle yüzde yetmiş kadar noksandır.

Almanya seyyahin büroları müdürü M. Walter Veber İstanbula seyyah celbi hususunda tetkikatta bulunmak üzere şehrimize gelmiştir.

M. Walter Veber yakında Ankarada da tetkikatta bulunacaktır.

Devlet bankası müessisleri döndüler

Devlet bankası tesis heyetinin ilk içtimaına iştirak eden bankalar direktörleri Ankaradan avdet etmişlerdir. Davet vaki olursa pazartesi günü tekrar Ankaraya gideceklerdir.

Osmanlı bankası meclisi idaresi, geçen çarşamba günü içtima etmiştir. Şehrimiz mehafil maliyesi, ecnebi banka direktörlerinin iştirak ettikleri Ankara müzakeratına büyük ehemmiyet atfediyorlar.

Gümrükkomisyoncular

Bin liralık şahsi kefalet vermediklerinden gümrüklerde iş göremeyen komisyoncular, bayramın ilk günü toplanmışlar ve İktısat vekâletine müracaat kararı vermişlerdir. Bugünlerde Ankaraya bir heyet gönderecekleridir.

Ticaret odası, bu meseleye müsait bir şekil bulmak tasavvurundadır.

Matbuat kongresi

İstanbul matbuat cemiyeti fevkalâde kongresi dün saat 14 de toplanacaktı. Fakat eksiriyet olmadığı için toplanamadı ve perşembe günü saat 13,3 ta toplanılması takarrür etti.

Bir muhasebeci intihara etti

İthalât ve ihracat şirketi muhasebecisi Enver Ziya Bey, sağlam hoş olarak kendisini Beşiktaş denize atmıştır. Müntehirin dokunulmazlığına ruhsat verilmiştir. Sebebi intiharı tahkik edilmektedir.

Istanbulda veba hastalığı olmadığı anlaşıldı

Büyük bir servete sahip vaziyetteyiz..

Halil Bey bu milyonlar değen servetimiz hakkında şayanı dikkat izahat veriyor

Müzeler umumî müdürü Halil B. kırk senelik bir memuriyet hayatından sonra kendi arzusu ile tekaüde sevkolunmuştur.

Halil B. kırk senelik vazife hayatına ait bir çok kıymetli hatıralara maliktir. Kırk sene büyük bir tevazu ile çalışan Halil B. hatıralarını şöyle anlatmaktadır:

— Müzeyi bırakıp gidiyorum amma, gözüm açık gitmiyor... Yerime geçecek zat, burada yetişmiş çok muktedir bir gençtir. Müzemiz de bugün, Avrupa müzeleri arasında Viyana müzeleri derecesinde üçüncü sınıf bir müessese haline girmiştir. 40 sene evvel bütün müze Çinili köşkten ibaretti. Bütün eserler burada idi. "Sayda" da lâhitler keşfedilmişti. Buraya getirildi. Şimdiki müze binası o lâhitler için yapılmıştı. O zaman getirilen lâhitler arasında "Nevhageran" ağlayan kızlar lâhti pek san'atkâranedir. Müze binası iste bu lâhtin tarzı mimarîsinde yani Yunanî bir tarzda yapılmıştır. Çinili köşkün karşısında yapılan bu bina gene şark tarzında yapılsaydı, o vakit çok büyük olacak, Çinili köşkün güzelliği kaybolacaktı. Çinili köşkün önü açık bahçe olsaydı daha güzel olur fikrile müze binasının o vakitler Sultan Ahmette yapılması düşünülmüştü. Fakat sonra, şimdiki yer daha münasip görüldü.

Halil B. memleketimizdeki antikacılığı da söyle anlatıyor:

— Bizde antikacılık eskidir. Tophane müşürü Fethi Ahmet paşa 70 sene evvel antika toplamağa başlamış, ufacık bir koleksiyon vücude getirmiştir. Sonra maarif ve evkaf nazırı Suphi paşanın müzelerin terakkisi için çok büyük yardımı vardır.

Halil bey

Anadolu antika ve eski eser noktai nazarından bir hazinedir. Para olsa ve hafriyat yapılsa mevcut eserlerin bir kaç misli çıkar. Anadolu eserlerinin on binde biri bile çıkmamıştır.

Topkapı, dünyadaki saray müzeleri içinde eşi olmıyan bir müessesedir. Porselen dairesinde 1000 senelik porselenlerin hepsi vardır. Silâh dairesi de tasnif edildi.

Müze müdürü Halil B. hayatının mütevazi tarihçesini şöyle anlatıyor:

— Ben evvelâ tabiiyat tahsil ettim. Sonra biraderin yanına muavin oldum. Küçükten beri antikaya merakım vardı.

Biraderin vefatında burada değildim. Şehremini idim. Beni buraya getirdiler. İşte 39 seneyi bitirdim, 40 a girdim.

Songünlerimi bahçe ile, cicek yetiştirmekle geçireceğim.. Tabiî okuyacağım da..."

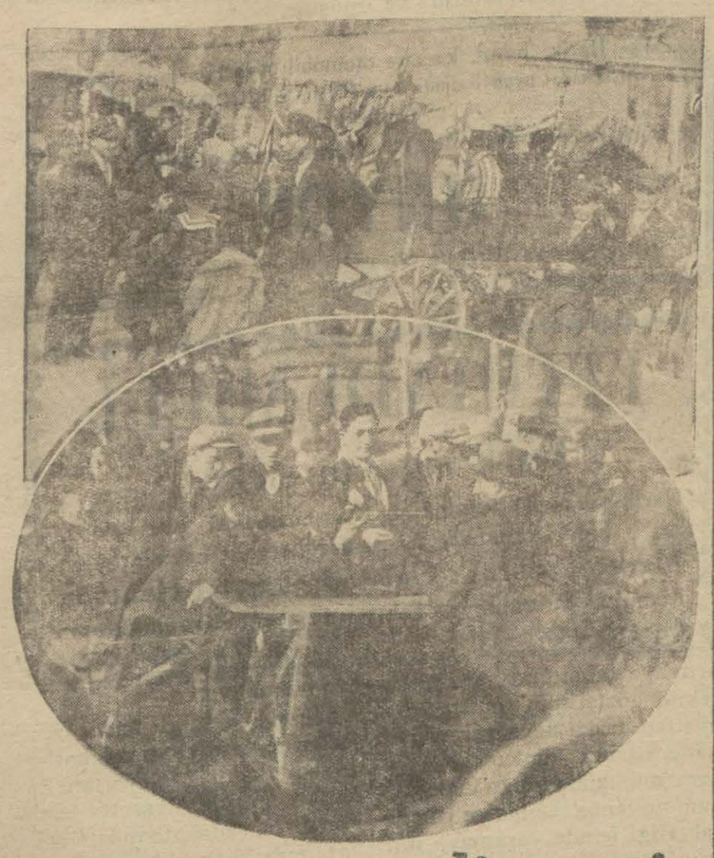

Bayram neşeli geçti

Bu sene bayram, çok eğlenceli geçmiştir. Halk havanın güzelliğinden istifade ederek sokaklara ve eğlence yerlerine dökülmüştür. Belediye bayram yerlerindeki salıncak, atlı karınca, dönme dolap gibi tehlikeli eğlenceleri menettiği için çocuklar başka türlü eğlencelerle vakit geçirmişler, araba ve otomobillerle gezmişler, bir kısımları da vakitlerini sinema ve tiyatrolarda geçirmişlerdir. Bu suretle hiç bir kaza da olmamıştır. Bilhassa bayramın birinci günü hava da çok müsait geçtiğinden Boğaz ve Adalar da bir hayli kalabalık olmuştur

70,000 tebrik telgrafı

Bayramın üç günü zarfında İstanbul Posta baş müdürlüğü hududu dahilinde 70 bin tebrik telgrafı teati edilmiştir. Mamafih bu yekûn yalnız buradan çekilen telgraflara ait değildir. İstanbul merkezinin diğer merkezlerden aldığı telgraflar da bu yekûna dahildir.

Ankaraya avdet edenler

Bayram münasebetile Ankaradan şehrimize gelen meb'uslar ve devair erkânının bir kısmı dün Ankaraya avdet etmişlerdir.

Mütebakisi de bugün avdet edeceklerdir

Ekonomi

Rekabet

Vapurcuların rekabetini men için ne yapılacak?

Vapurcular arasındaki rekabetin men'i için ticaret odası tarafından hazırlanan proje oda meclisinin ilk içtimamda müzakere edilecektir. Projeye göre rekabetin men'i için Amerika ve Yunanistanda olduğu gibi Deniz ticaret müdürünün riyasetinde armatörlerden, tüccarlardan, hükûmet mürahhaslarından mürekkep bir komisyon olacak, bu komisyon vapur navlunlarını, seyrüsefer günlerini ve hatları tayin ve tesbit edecek, bu mukarrerata muhalefet edenler mahkeme vasıtasile cezalandırılacaklardır.

Otelciler cemiyetinin bir teşebbüsü

Otelciler cemiyeti bir teşebbüs yaparak otellerin 4 sınıfa ayrılmasını ve en küçük otelin asgarî 10 bin lira sermayeli bir müessese halinde olmasını istemişlerdir. Otelciler 3 - 500 lira sermayeli küçük otellerin bir anonim şirket tesis ederek büyük bir otel tesis etmelerini teklif etmişlerdir. Bu müracaata müspet veya menfi bir cevap verilmemiştir.

İptidaî maddeler sergisi

Ticaret ve zahire borsasında ki mevaddi iptidaiye sergisinin tevsii takarrür etmiş ve Anadoludaki ticaret odalarından bu sergide teşhir edilmek üzere nümuneler istenilmiştir.

Çimento tröstü var mı?

Çimentocuların tröst yaptığı ve satış depolarını birleştirdikleri yazılmıştı. Ticaret müdürlüğü keyfiyeti nazarı dikkate almış ve çimentocuların tröst yapıp yapmadıklarını tahkike başlamıştır.

Küçük haberler

"Latürki Liberal"

" Lâ Türki Liberal,, gazetesi neşriyatını tatil etmiştir.

Amerika sefaretinde resmi kabul

Müttehidei Amerika Cümhuriyetinin banisi olan Jorj Vaşingtonun seneyi devriyei vilâdeti münasebetile bugün Amerika sefaretinde bir resmi kabul yapılacaktır. Şehrimizdeki Amerikan kolonisi sefir cenapları tarafından kabul edilecektir.

Serseri torpil

Şile civarında dere ağzında görülen serseri torbil imha edilmiştir.

Berlin sıhhiye müdürü

Şehrimize gelen Berlin Sıhhiye müdürü Dr. Hofman Cerrahpaşa hastahanesini gezmiştir.

Hıfzıssıhha müdürü

Sıhhiye vekâleti hıfzıssıhha umumî müdürü Asım Bey dün şehrimize gelmiştir.

Türkiye-Suriye hudut komisyonu

ANKARA, 21 — Bu hafta içinde Türkiye - Suriye daimî hudut komisyonu toplanacaktır. Murahhasımız Vedat B. bugün Halebe gitmiştir.

Çorak erazide çayır yetiştirilecek

ANKARA, 21 — İktısat vekâleti çorak erazide çayır yetiştirmeğe karar vermiştir. Bu sene Gazi çiftliğinde 3 bin dönüm erazi çayır haline getirilecektir.

Münhalâta kimse tayin edilmeyecek

Maliye vekâleti, inhilâl vukuunda hariçten hiç bir memur alınmamasını ve iş'arı ahire kadar maaşlara zam yapılmaması ihisarlara ve diger idarelere tebliğ etmiştir.

Naki Beyin tetkikatı

Şehrimizde bulunan umum ticaret işleri müdürü Naki B. iktısat vekâletine ait dairelerde tetkikat yapacaktır. Naki B. en ziyade esnaf cemiyetlerine ait meselelerle meşgul olacaktır. Naki Bey burada bir hafta kalacaktır.

MEMLEKETTE

Ankarada feci iki cinayet oldu

Kadınlardan biri bıçak darbeleri altında can verdi, öteki ağır surette yaralandı

ANKARA, 21 — Çankırı kapısında dün çok feci bir cinayet olmuş Mehmet isminde biri karısını yedi yerinden yaralayarak öldürmüştür. Vak'a şu suretle cereyan etmiştir.

Mehmet karısı Kirazla bir kıskançlık meselesinden ağız kavgası etmiştir. Bu kavga esnasında Kiraz kocasının kendisine ihanet ettiğinden bahsederek Mehmedin suratını tırmalamıştır.

Bu suretle her ikisi bir müddet kavga etmişler, Kiraz kocasını altına alarak pataklamıştır.

Nihayet Mehmet karısının elinden kurtulmuş ve sokağa fırlamıştır. Fakat arkasından Kiraz da koşmuş sokakta da bir ağız kavgası olmuştur.. Kiraz hocasını yakalayarak eve getirmiştir.

Mehmet eve geldiği zaman tabancasını çekmiş, bir kaç el ateş ederek karısını öldürmüştür.

ANKARA, 21 — Raşit ağa isminde bir bekçi bayram yerinde dolaşırken, karısını Mahir isminde başka bir erkekle görmüştür. Raşit bu vak'aya tahammül edememiş, kamasını çekerek karısını yedi yerinden yaralamıştır. Bu esnada Mahir kaçmıştır. Kadın hastaneye nakledilmiştir.. Yarası ağırdır.

Komünist bir muallim

Adanada, komünistlikle maznunen tevkif edilen Cumhuriyet mektebi muallimlerinden Mahmut B. sorguya çekilmiştir. Aym 22 sinde muhakemesine başlanacaktır.

Afyonda yol parası

Afyonkarahısar vilâyet meclisi, yol parasını 9 liradan 8 liraya indirmeğe karar vermiştir.

Bir kaçakçı öldürüldü

Kilis hududundan Suriyeye çalınmış hayvan kaçırmakla meşhur İslahiyeli İbrahimin Cenupta Fransız milisleri tarafından öldürüldüğü bildiriliyor.

Evlât değil, canavar

Aydına bir buçuk saat mesafede Sıralılar köyünden Ali oğlu Feyzullah namında biri, köy civarında bir derede babasını tüfekle öldürdükten sonra 75 yerinden bıçak saplamak suretile biçare babasınınvücudünü delik deşik etmiştir. Canavar evlât, bundan sonra babasının başını keserek kocaman bir taşla ezmiştir.

Dere içinde bir ceset bulunduğu köylüler tarafından jandarmaya haber verilmiş, derhal faaliyete geçen zabıta, cinayetin Feyzullah tarafından yapıldığını tesbit etmiş ve merkumu yakalamıştır. Katil isticvabında, kendisine bakmadığından babasınahu sumet beslediğini ve üç gün yolunu gözettikten sonra nihayet dere içinde yakalayıp öldürdüğünü itiraf etmiştir.

Bir katil asıldı

Çorumun Göcen onacığı kariyesinde iki kadını öldüren Mustafa oğlu Ahmet, Çorumda saat kulesi meydanında idam edilmiştir.

Bir kapıcı kendini astı

ANKARA, 21 — Klüp sinemasının kapıcılığını yapan Fevzi, kendisini kablo teline asmak suretile intihar etmiştir. İntiharın sebebi malûm değildir.

Urfada çekirge mücadelesi

Urfada çekirge kış mevsimi mücadelesine devam edilmektedir. Urfada bu sene çekirge toplanma sahası çok geniştir. Traktörlerle yapılması zarurî görülen sürme işleri bitmiştir. Yalnız çiftle sürülen ve sürülecek olan yerler henüz bitmemiştir.

Çekirge fen memurları bu işlerle meşguldürler. Vilâyetimiz dahilindeki yerler şubat sonuna kadar kâmilen bitecektir.

Köy odasında cinayet

Ankarada Sirkeli nahiyesinin Hasan köyünde, bir hiç yüzünden bir cinayet olmuş, katil tutulmuştur. Vak'a şudur:

Bir fakir ormanda odun keserken Seyfeddin isminde biri gelip baltasile urganını elinden almış, odun kesmesine mâni olmuş. Fakir, köy odasına gitmiş, köyün ileri gelenlerinden Hasan ağaya şikâyet etmiş. O da Seyfeddini çağırtmış, yapma, etme demiş.

Bu sırada Hasan ağanın oğlu da o dada imiş.

Babasına demiş ki:

— Baba, bu adama boşuna söylüyorsun. Bu adam kabili hitap olsaydı, bu işi yapmazdı. Seyfeddin, bu söze hiddetlenmiş, tabancasını çeker çekmez genci öldürmüştür. Hasan ağa, katilin üzerine atılmış, fakat o da ateşe maruz kalmıştır. Fakat kurşun isabet etmemiştir. Katil Güvenç köyünde tutulmuştur.

Takdiri kıymet

Heyetler bir kaç güne kadar gidiyor

Gayri mübadiller cemiyeti senelik kongresi çarşamba günü Türkocağında toplanacaktır.

Bundan evvel bir defa ekseriyet olmadığı için kongre talik edilmişti.

Bu defa, nizamname mucibince kaç aza gelirse gelsin kongre aktedilebilecektir.

Gayri mübadillerin asıl istihkaklarına esas olacak takdiri kıymet işleri için teşkil edilen 5 hey'et bu günlerde Yunanistana hareket edeceklerdir.

Maliye vekâleti, bu hey'etlere cemiyet namına ayrılan mümessilleri tasdik etmiştir.

Hey'etler üç aya kadar vazifelerini bitirecekler ve nihayet altı ay zarfında gayri mübadillerin bonolarile, istihkaklara tekabul edecek emlâk müzayedelerine girmeleri temin olunacaktır.

Bonolar (100), (500) ve (1000) liralık olmak üzere üç kısımdır.

Cemiyet kongresinde artık bir an evvel bu işlere nihayet verilmesi için teşebbüsatta bulunulması görüşülecektir.

120,000 liralık ihtilâs

Bursada tütün inhisarı idaresine ait 120 bin liralık bir suiistimal meselesi, Şûrayı Devletçe lüzumu muhakeme kararile Bursaya gönderilmiştir. Bu mesele ile alâkadar olup İstanbulda bulunan bazı memurların tevkifi için Bursa Ağır ceza mahkemesince tevkif müzekkereleri kesilmiştir.

Ekspres yolcuları

Dün akşam da aktarma suretile geldiler

Meriçin taşması yüzünden Sepmlon ekspresi hattının Yunan arazisinde husule gelen tahribatın esaslı surette tamirine başlanmıştır. Bu tamirat 4 gün zarfında bitirilerek eski vaziyet temin olunacaktır.

Hattaki bozukluk dolayısile Avrupa tren yolcuları Aktarma suretile seyahatlerini yapabilmektedir.

Bu aktarma zarureti hasebile ekspres treni yolcuları dün akşam on dokuzda gelebilmiştir. Bu trenle gelen 26 yolcu me yanında Cekoslovak sefiri de vardır. Yolcular, bu kaza dolayısile hükûmetimizin gösterdiği teshilâttan memnuniyetle bahsediyorlar.

Hattâ ârıza vuku bulması üzerine ekspres posta vagonu nakledilmediğinden posta nakliyatı durdurulmuştu.

Bu nakliyatın Pikyon (eskikuleliburgaz) - Gevbili- Niş tarikile temini için tertibat alındığından bugünden itibaren ekspres posta nakliyatına da başlanmıştır.

İzmirde zelzele

İZMİR, 21 — Dün gece saat yirmi üçü beş geçe şehrimizde zelzele oldu, epeyce devam etti.

V oldukça şiddetli bir surette hissedildi, fakat bereket versin zayiat yoktur.

Zelzelenin intişar istikameti bu dakikada malûm değildir.

Mülhakatta hissedilip edilmediği zayiatı mucip olup olmadığı hakkında malûmat gelmemiştir.

Vilâyette

Sergi

Çiçekçilik sergisi istihzaratı

Çiçekcilik, fidancılık, tavukçuluk sergisi istihzaratına devam olunmaktadır. Sergi için yapılan nizamname civar vilâyetlere de gönderilmiştir. Vilâyet mülhakatındaki köylerede nahiye müdürlükleri vasıtasile yapılan tamimde bilhassa iyi kümes hayvanatı yetiştirenlerin sergiye hazırlanmaları ve iştirakleri, kazandıkları takdirde ikramiye verileceği anlatılmaktadır.

Kaçakçılık hakkında bir tamim

Vilâyet makamı tarafından mahalleler hey'eti ihtiyariyeleri ile köy hey'eti ihtiyariyelerine yapılan tamimde rakı kaçakçılığının ve gizli rakı yapanların behemehal ihbarına mecbur oldukları bildirilmiştir.

Beyanname işi

Otelciler cemiyeti tarafından sattırılan beyannameler üzerindeki resmî mühür meselesi hakkındaki tahkikat bu hafta içinde bitirilecektir.

Vali Bey Yalovada

İstanbul valisi Muhiddin Bey dün sabah Yalovaya gitmiştir. Muhiddin Bey bayram olmasına rağmen yaz yaklaştığı için Yalova ve civarında yapılmakta olan yolları teftiş etmiştir.

Muhiddin Bey bu teftiş ve tetkikinden sonra dün akşam avdet etmiştir.

Veba değil..

Şehirde kolera veya veba yoktur..

Zeyrekteki veba menfi netice verdi

Bayramın birinci günü Zeyrekte Kanlı medresede şüpheli bir sıhhî vak'a görülmüştür.

Kanlı medrese sakinlerinden 47 yaşlarında Galip Efendi bayramın birinci günü hastalanmış, derhal celbedilen Belediye tabibi hastada şüpheli araz görmüştür ve bunun veba olmasından şüphe edildiğinden derhal medresenin etrafı kordon altına alınmıştır.

Diger taraftan Galip Efendi Haydarpaşa emrazı sariye hastahanesine kaldırılmış ve mevaddı gaitası da tahlile gönderilmiştir.

Fakat hastanın tahlil neticesinde hastalığın zannedildiği gibi veba ve ya kolera olmadığı anlaşılmıştır.

Fakat bu müddet zarfında medreseden kordon kaldırılmamış ve ne dışarıdan bir adam içeri girebilmiş, ne de kimse dışarı çıkarılmıştır. Dün akşam kordon medreseden kaldırılmıştır.

Dün bu hususta Sıhhiye müdürü Ali Rıza Beyden malûmat istedik. Ali Rıza Bey bu hususta demiştir ki:

— Zeyrekte şüpheli bir vak'a görüldü. Fakat tetkikat neticesinde kolera ve ya veba vak'ası olmadığı anlaşıldı. Şehirde hiç bir şüpheli vak'a yoktur.

Yeni mektepler

Yeni inşa edilmekte olan mekteplerden bir kısmının inşaatı bitmek üzeredir. Ramide ki mektep yakında açılacaktır.

POLİS

Bir şamarla öldürdü!

Fenerde Kılburnu gazinosunda feci bir hâdise

Evvelki gece Fenerde Kılburunu gazinosunda verilen bir baloda dans etmek meselesinden çıkan münazaa neticesinde Balatta Tahta minare cami imamı Ömer Efendinin 19 yaşında ki gümrük komisyoncusu Taceddin, 52 yaşlarında Dimitri Kara Bodos Efendi namında birine tokat atmak suretile ölümüne sebebiyet vermiştir.

Yaptığımız tahkikata göre Fener Maraşlı Rum ilk mektebi menfaatına Fenerde Kıl burun gazinosunda bir balo verilmiştir. Bu baloya herkes gibi Taceddin de bir kaç arkadaşı ile gitmiş ve bir masaya oturarak içki içmeğe başlamıştır. Nihayet baloda bir vazife alan Eleni Kor oğlu namındaki kız Taceddinden evvel bir çok genç lerle dans ederek yorulmuş olduğu cihetle Taceddin dans etmek teklifini reddetmiştir.

Taceddin mükerreren genç kızdan ısrarle dans etmesini talep etmiş ise de daima ret cevabını almış. Nihayet Eleni balo heyeti tertibiye reisi olan Dimitri Kara bodos Efendiye giderek Taceddini şikâyet etmiş, bunun üzerine Kara Bodos efendi Taceddinin yanına gelerek genç kızın yorgun olduğunu ve biraz istirahat ettikten sonra kendisile dans edeceğini söylemiş, fakat Taceddin Dimitri Kara Bodos Efendiye " sen karışma demiş ve tahkiramiz bazı sözler söyledikten sonra kendisine bir de tokat atmıştır.

Dimitri Efendi bu tokadın tesirile bir baygınlık geçirmiş derhal doktor getirilmiş ve mu ayenesi neticesinde derhal evine nakledilmesine lüzum gösterilmiştir. Fakat Dimitri Efendi evine nakledilmesine ve tedavi edilmesine rağmen bir müddet sonra vefat etmiştir. Doktorlar verdikleri rapoda hücumdem dimagîdan vefat ettiğini söylemişledir. Dimitrinin cenazesi morga nakledilmiştir. Taceddin zabıtaca derdest edilmiştir,,

Feriköyünde kanlı bir vak'a

Evvelki gün Feriköyünde Civelek sokağında, dört kişinin yaralanmasile neticelenen kanlı bir hâdise olmuştur.

Vak'a şöyle olmuştur:

Feriköyün Civelek sokağında Mümin çavuş namında biri oturmaktadır. Mümin çavuş kasaplıkla iştiğal eden Şükrü isminde eski bir damadı var.

Mümin çavuşla eski damadı arasında eski bir adavet mevcuttur.

İşte, çavuşla kasabın arasındaki bu adavet zaman geçtikçe körükleterek alevlenmiş ve evvelki gün müessif hâdiseyi doğurmuştur. Evvelki gün birkaf kafayı tütsüleyen Şükrü, yanına Kerim ve Akif isminde iki arkadaşını da alarak, eski kayınpederinin evine gitmiştir. Evvelâ kapıyı çalmışlardır.

O esnada evde Saliha Hanım bulunuyormuş. Kasap Şükrü Sabiha Hanım kapıyı açarmaz derhal içeri dalmış, arkadaşları da kendisine refakat etmişlerdir. Şükrü evde gürültü çıkarmış, Sabiha Hanıma hücum kasap bıçağını çekerek üzerine yürümüştür. Bu esnada kapı şarıda bulunan Mümin çavuş ve dönmüş bu vaziyeti görünce beyni atmış ve Şükrü ile arkadaşlarının üzerine yürümüştür.

Neticede Mümin çavuş kordan, Sabiha H. elinden yaralanmıştır. Vak'aya der'akap zabıta memurları yetişmişse de mücavizler polise de ateş açarak kaçmışlardır.

Kasap Şükrü böğründen, kardaşı Kerim başından ağır surette yaralanarak hastahane kaldırılmışlardır.

Fikir, Mizah, Edebiyat, San'at

Milliyet

Asrın umdesi "Milliyet" tir

22 ŞUBAT 1931

İDAREHANE — Ankara caddesi No: 100 Telgraf adresi: Milliyet, İstanbul.

Telefon numaraları: İstanbul 24311 — 24312 — 24313

ABONE ÜCRETLERİ

	Türkiye için	Hariç için
3 aylığı	400 kuruş	800 kuruş
6 „	750 „	1400 „
12 „	1400 „	2700 „

Gelen evrak geri verilmez

Müddeti geçen nüshalar 10 kuruş tur. Gazete ve matbaaya ait işler için müdiriyete müracaat edilir.

Gazetemiz ilânların mes'uliyetini kabul etmez.

Bugünkü hava

Dün en fazla hararet 8 enaz 4 di. Bugün rüzgâr poyraz ve hava bulutlu.

Bayram !

Dostlarımdan birini bayramın birinci günü sokakta görüm. Acele acele gidiyordu.. elâmlaştık ve bayramlaştık... Hemen ayrıldı ve ayrılırken dedi ki:

— Birader, ben bayramdan müştekiyim, ne durma var ne inlenme! Oradan oraya koş! Tedir bu Allah aşkına! Bunun sevk neresinde? .....

Ertesi gün ayni adama bayram yerinde rast geldim... Afal afal kalabalığı seyrediyordu... Beni gördü, yanıma geldi ve arkasından çocuğun biri inip biri binen kira eşeklerini göstererek:

— Şu bayramdan herkes memnun olduğu halde eşekler üsteki olsalar yeridir, dedi. Artık bir gün evvelki şikâyetini tekrarlatmaya lüzum görmedim.

Belediye eğlence mi?

"Son Posta" bayramdan bahsederken diyor:

"Eğlence yerlerinde her şey vardı fakat tek bir şey yoktu: belediye"

Aman arkadaş! Belediye görünsün hemen yakana yapışır.

— Vay ben eylence miyim? Ne çıkışırsa halin nice olur?

Hazımın balosu !

Geçende Hazımı gördüm, bana dedi ki:

— 23 şubatta bir balo veriyorum. Karagöz balosu şundan müsediver!

— Peki amma, sen bana telefonet!

— Nasıl edeyim?

— Her zaman ettiğin gibi!

— Peki! dedi gitti. O günden beri onu ancak Bayramın birinci günü gördüm. Daha bayramdan evvel elime yapıştı:

— Hani benim baloyu yazacaktın?

— Hani sen bana telefon edecektin?

— Ha! Hakkın var, fakat üç gündür o kadar istediğim halde bulamadım!

FELEK

Askerî bahisler

Fransa, toprağını çepçevre tahkim ediyor

10 milyar frank — Eski tabiye sistemi iflâs etti — Dört makineli tüfek bir yerde — Kaloriferli ve elektrikli yer altı sığanakları—Bütün Fransa iki üç sıralı bir makineli tüfek şebekesi içine alınıyor

—1—

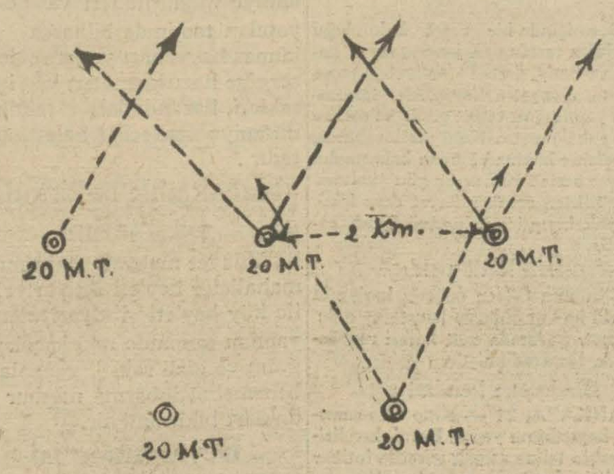

◎ = Makinalı T. Yuvası (M. Merkezi) şekilden anlaşılıyor ki, mevzilerin her noktası en aşağı 60 m kineli tüfeğin ateşi altındadır

Günün en mühim askerlik meselelerinden birisi de Fransada yapılmakta olan tahkimat işleridir. Fransa iki yıldanberi beşladığı bu tahkimat için tamam 10 milyar frank, yani bizim para ile takriben 800 milyon lirayı gözden çıkarmıştır, bizim Millî Müdafaa bütçemizin on dört misli para.

Fransa bu parayı birdenbire veremiyeceğinden bu tahkimat ta çabuk bitemiyeceğinden iş on yıl sürecek ve 938 yılı sonun da bitecektir.

Tahkimatın mühim kısmı Almanyaya karşı (Alsas-Loren) mıntakasında ve bir kısmı da Fransız - İtalyan hudut mıntakasında yapılmaktadır.

Fransanın bu yeni tahkimatı bizim bildiğimiz gibi beton duvarlar gerisine veya zırhlı kaleler içine yerleştirilmiş topların toplandığıtabyelerden ibaret değildir. Büyük harbin tecrübeleri gösterdi, ki bu gibi tabyeler ve zırhlı kule içine alınmış veya beton duvar gerisine yerleştirilmiş toplar yeni mermilere karşı dayanacak halde değildir. bu günün en tesirli ve en can yakıcı ruhu da top değil, bilâkis makineli tüfenktir. Bu sebepten Fransanın yeni tahkimat ağını da yerin içine gömülmüş makineli tüfenk yuvaları teşkil eylemektedir.

Bu sebepten Fransa dört bir taraftan makineli tüfek yuvalarile örülmektedir. Her makineli tüfek yuvasında (mukavemet merkezinde) 20 adet makineli tüfek bulunmaktadir. Her dört makineli tüfek bir kızak üstüne konmakta ve böylece her mukavemet yuvasında beş kızak bulunmaktadır. Makineli tüfeklerin hemen cümlesi tanklara ve zırhlı düşman silâhlarına tesir edebilmek için 10 milimetre çapında yapılmışlardır.

Mukavemet yuvaları birbirlerinden 2,500-3,000 aralıkla ve 3,500 - 4,000 metro mesafe ile ve şekilde gösterildiği gibi satrançvari dizilmektedirler. Böyle ce 2000 metro genişliğindekibir mıntakaya 60 makinleli tüfengin birden ateş çevirmesi mümkün olacaktır. Birinci sıraya girmeğe muvaffak olan düşman silâhları veya kıt'aları gerideki ikinci sıranın tüfenkleri tarafından tahrip edileceklerdir.

Arazinin düz olmayıp arızalı bulunduğu yani düşman silâhlarının ve kıt'alarının ölü zaviyelerden istifade ederek sokulmağa muvaffak olabileceği mukavemet yuvaları ise ayrıca piyade havan toplarile teçhiz edilmekte ve her makineli tüfenk yuvasına 4 adet piyade havan topu yerleştirilmektedir.

Bundan maada zırhları daha kalın düşman tanklarına ve zırhlı arabalarına karşı muharebe için dahi işbu mukavemet yuvaları daha müessir bir silâhla yani 35 milimetrelik toplarla takviye edilmektedir. Bu toplar da bizim bildiğimiz gibi arkadan el ile doldurulur toplardan olmayıp makineli tüfenkler gibi otomatik atış yapmaktadırlar.

İşte, Fransız tahkimat şebîkesinin esas müdafaa ve mukavemet hattı budur. Bu hattın hemen arkasında, harp başlar başlamaz toplar mevzie gireceklerdir. Toplar endirekt atış yapacaklar ve sırtlar gerisinde kapalı mevzilerde bulunacaklardır. Topların zırhlı kuleler içine alınması, önlerinin betonla örülmesi onları havaleli bir hale sokarak düşman topçusuna yerlerini beli etmekte olduğundan topların tahkimat içine alınmaması esası kabul edilmiştir. Yalnız tabiî bunlar, karadan ve havadan görünmemek için Fransız gizleme ilminin bütün inceliklerile ve tabiî ve sun'î gizleme malzemesile mükemmel surette gizlemeğe tabi tutulacaklardır.

Topların ateş mevzileri için hiç bir hazırlık düşünülmemek le beraber topçu gözetleme yerleri ve cephane depoları gayet mükemmel olarak betondan yapılmaktadır.

Bundan maada muharebeci kıt'alar için cepheye yakın yerlerde betonlu ve geriye doğru delhizkâri sığanaklara daunutulmamaktadır.

Mukavemet merkezlerinde, sıganaklarda tenvirat, teshin işleri mükemmeldir. Hariçteki havanın zehirlenmesi hallinde deniz altı gemilerinde olduğu gibi uzunca müddet teneffüs edilecek tazyik edilmiş hava deposu da var. Düşman zehirli gazlerini inhilâl ettirerek yani terkiplerini bozarak mazarratlarını yok etmek için ayrıca şimik müdafaa tedbirleride alınmıştır.

CİNOĞLU

Kadının hiç unutamayacağı şey...

—Fransızçadan—

Yaşlı kadın bir az ileride duran genç adama yavaşça:

— Hızlı söyleme, diyordu, şimdi küçük uyanır!...

Biraz ötede duran küçük yatağı işaret etti. Genç adam sustu. Sonra bıraktığı söze tekrar başladı:

— Evet, anne, dedi, ben onu görünce öldüreceğim. Buna inan!...

— Ne söylüyorsun oğlum?.. Böyle fena fikirlerden vaz geç...

— Bilâkis... En necip düşünce olarak bunu buluyorum. Sonra beni bir katil diye tutup mahkemeye götürdükleri zaman hakkımda hüküm verecek olanlara deyeceğim ki:

— Beni mahkûm mu edeceksiniz?... Beni ve çocuğunu bırakıp başka bir erkekle kaçan bir kadını öldürdüğüm için mi beni mahkûm edeceksiniz?.

Ben bu kadınla sevişerek evlendim. İzdivacımızdan iki sene sonra bir oğlumuz oldu. Fakat çocuk daha bir yaşına basmıştı ki anasız kaldı. Benim annem torununu büyütmeğe mecbur oldu. Karımı çok seviyordum. Fakat bir gün onun bana iki satırlık bir mektup bırakıp kaçtığını anlayınca onu bulup öldürmek için duyduğum arzuyu inkâr edemem. Tekrar bir gün bu kadına rast gelirsem onu mutlaka öldüreceğime söz vermiştim. İşte ben o sözü tuttum.

Hakimler!.. Siz bunda kast ve taammüt denilen şeyi mi görüyorsunuz?. Öyle olsun... Ve receğiniz hükmü ona göre veriniz.

Annesi teessürle, fakat kendi muhakemesine tamamile malik olarak oğlunu dinliyordu. Ona başka türlü bir şey söylemek kendisinin yesini arttırmak demek olacağını biliyordu. Bir şey demedi. Fakat çok geçmeden oğlunda biraz evvelki şiddet ve intikam arzusunun verdiği hararet yerine bir durgunluk geldiğini farketti. Artık o deminki adam değildi. Belki intikam almağa niyet ettiği kadın şimdi birden bire karşısına çıkmış olsaydı ona bir şey yapabileceğe benzemiyordu. Annesi dedi ki:

— Böyle kara düşüncelerden vaz geç... En iyi intikam unutmaktır...

O cevap vermedi. Şimdi dalgın, dalgın düşünüyordu. Belliydi ki genç karısile evlendikleri ilk zamanları düşünüyor mazinin tatlı hatıraları gözünün önüne geliyordu. Halinde ki durgunluk, hareketsizlik bundandı.

Aradan seneler geçti. Anasının kendini bırakıp kaçtığı zaman pek küçük olan çocuk büyüdü. Eski karı koca hiç birbirlerine tesadüf etmemişlerdi. Genç adam ilk intikam düşüncelerini arkıt büyüyen çocuğunun karşısında bir tarafa atmıştı. Fakat çocuk büyüdükçe gerek babası, gerek büyük anası için üzüntülü olan süaller sormağa başlamıştı. Her çocuk gibi niçin onun da bir genç annesi yoktu?.. O zaman büyük annesi:

— Sen beni sevmiyormusun, küçük, dedi, eğer seversen böyle şeyler sormazsın... Çocuk bu cevap karşısında susardı. Torun ile büyük anne nazarlarının biribirine rast gelmesinden korkarak susarlardı.

Fakat bu zamanlar da geçti. Büyük annesinin daima "küçük,, dediği çocuk artık bir delikanlı oluyordu. Yaşı ilerledikçe cesareti de artmıştı. Nihayet bir gün kendisini takip eden annesile ilk defa görüştü. Kadın ona her şeyi itiraf etmişti. Sonunda:

— Seninle görüşmem, dedi, beni babanın affetmesini temin etmek için değildir. Kadınlık gururum buna mani olabilir; fakat ben senelerdenberi sana kendimi affettirmeği düşünüyordum. Oğlum, bir kadın kocasını ufak bir heves uğrunda feda edebilir; lâkin kendi kanile beslediği çocuğunu unutabilir mi zannediyorsun?...

Uzun müddet Fıçılırda dinlenmiş fevkalâde

BÜYÜKADA Rakısını

tavsiye ederiz. Galata - Beyazıt Sokak 35 ve 37

Mektep iler müsabakası

Gazi ve Ismet Paşa hükûmetinin şimendifer siyaseti

92 inci hafta birinciliğini Darüşşafakadan 164 Âkif Remzi B. kazanmıştır.

Gazetenizin bu haftaki nüshalarında ehemmiyetle takip ettiğim haberlerin en mühimmini; Gazi Hz. nin, İsmet Pş. hükûmetinin şimendifer siyasetine dair Malatyada vuku bulan beyanatları ve ahiren Adanada irat buyurdukları çok mühim nutukları teşkil etmektedir.

1 — Reisicümhur Hz. tetkik seyahatlerini, şimdiye kadar uğramadıkları Malatyaya doğru tevcih buyurmuşlar, trenle vatanın bu zengin ve güzel parçasını teşrif etmişlerdir. Gazi Hz. Malatyaya muvasalatlarını müteakip bir telgrafla şimendifer siyasetinin kahramanı Başvekil İsmet Pş. Hz. ne pek isabetli imar faaliyetinden dolayı takdirlerini izhar buyurmuşlardır. Büyük Reis, bir münasebetle demir yolunun memlekete getireceği faydaları saymışlar ve Cümhuriyet hükûmetinin tesbit ettiği projeler dahilinde muayyen zaman zarfında vatanın bütün mıntakalarının çelik raylarla biribirlerine bağlanacağını ifade buyurmuşlardır. Büyük Reis diyor ki: "Demiryolları, tüfekten, toptan daha mühim emniyet silâhıdır. Demir yollarını kullanacak olan Türk Milleti, menşeindeki san'atkârlığını, demirciliğini tekrar göstermiş olmakla müftehir olacaktır. Milletin hayat ve saadet ışıkları bu yollardan gelecektir.."

Büyük kurtarıcının bu sözleri; Lâyemut şefin, bir zamanlar âdi politika cereyanlarına yol açan İsmet Pş. Hükûmetinin şimendifer siyaseti hakkındaki fikirlerini elle tutulur bir sarahat ve vuzuhla ortaya atmıştır.

2 —Aziz Şef, Adanada da mühim bir nutuk irat ederek o havalideki sıkınları ehemmiyetle tetkik ve bu hususta ileriye sürülen sıkınların esbabını izah buyurmuşlardır. C. H. F. nın bu memlekette en salim esasata istinat eden bir fırka olduğunu kaydeden Reisicümhur Hz., muallimlerin, memurların ve alel'itlâk münevver gençliğin vazifelerini hatırlatmışlardır.

Gazi'nin bu nutku, vatandaşlara yeni bir kuvvet membaı olmuştur.

Bilmecemiz

	1	2	3	4	5	6	7	8	9	10	11
1	L	A	■	E	Ş	■	T	U	H	A	F
2	A	■	A	T	■	K	■	T	A	N	E
3	■	A	N	■	K	U	■	N	A	R	K
4	E	T	■	T	U	N	C	A	■	T	A
5	Ş	■	K	U	N	D	U	R	A	■	G
6	M	K	U	N	D	A	K	■	■	R	E
7	T	■	■	C	U	K	■	■	T	■	T
8	U	T	■	A	R	■	■	S	E	S	■
9	H	A	N	■	A	■	T	E	N	■	C
10	A	N	A	T	■	R	■	S	■	F	A
11	F	E	R	A	G	E	T	■	C	A	N

bilmecemizin halledilmiş şekli

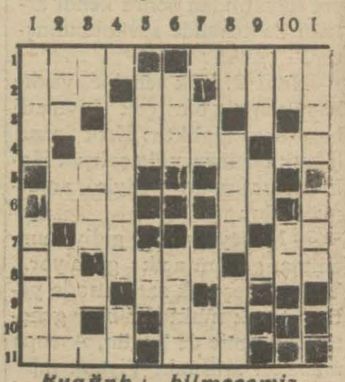

Bugünkü bilmecemiz

Soldan sağa ve yukardan aşağı:

1 — Su tasıyan (4). Hastalık (5).
2 — İsyan eden (3).Nida (2) Kedinin düşmanı (4)..
3 — Rabıt edatı (2). Parça (4)..
4 — Bir nevi şapka (6) Yama (2).
5 — Ufuk (3). Nota (2).
6 — Orta (3). Beyaz (2).
7 — Masset (2). Nota (2).
8 — Bağışlama (2). Ufuklar (4). Demir lekesi (3).
9 — Allah (3). Beyaz (2).
10 — Namus (2). Nota (2)..
11 — Keyf (4). Kase (3).

Arzı Şükran

Pek kıymettar zevcim Keçeci zade Kâzım Fuat Beyin ufulü ebedisi dolayısile cerihadar kalbimi teselliye ve cenaze merasiminde bulunan ehibba ve akrabaya bizzat teşekkür etmeğe iztirabım mani olduğundan teşekkürlerimin muteber gazeteniz vasıtasile ibliğına vesatet buyurmanızı rica eylerim. Merhumun refikası: Leman

Harik, hayat, kaza ve otomobil sigortalarınızı Galatada Ünyon hanında kain ÜNYON SİGORTASINA Yaptırınız.

Türkiyede bilâ fasıla icrayı muamele etmekte olan

ÜNYON

kumpanyasına bir kere uğramadan sigorta yaptırmayınız.

Telefon: Beyoğlu - 2002

İTTIHADI MİLLÎ

Türk sigorta şirketi

Harik ve hayat üzerine sigorta muamelesi icra eyleriz. Sigortaları halk için müsait şeraiti havidir.

Merkezi idaresi: Galatada Unyon Hanında

Acentası bulunmayan şehirlerde acenta aranmaktapır.

Telefon: Boyoğlu—2003

Milli yetim edebî romanı: 118

Beş hasta var !

Etem İZZET

Dedim ve.. Ondan sonra, bütün hayatımı anlatmaya başladım. Gözlerimdeki yaş gittikçe sıcaklaşıyor, yanaklarım bir alev yanıyordu!. İçimi bir boğunak, göğsümü darlaştıran bir ar ise hepsini atmak, hâfızadaki bütün pası silmek, gözlerimden boşanan bu yaşlarla yıkanmak, günahlarımı arıtmak istiyordum! Ve.. İstiyorum ki, bu zehirli, kaynar göz yaşlarımla arık alınlı, arık ruhlu, temiz ve idealist Belkiyse, Emir'in korusunda Cahidin kollarına kendisini veren Belkiyse'nin benliği versin, bu çamur dün içinde kir ve günah.. Diye ne varsa hepsini yusun, götürsün!.

* * *

Gene bir saniye geldi ki, ben susmuştum, söyliyeceklerimi bitirmiştim. Fakat, gözlerimdeki yaş musluğu açık kalan bir çeşme gibi akıp gidiyordu!

O, hayret içindeydi, alnında ve yüzünde hüzün ve ıstırabın çizgileri kat kat olup birikmişti. Beni dinlerken sadece bir tek kelime söylediğini işittim:

— Yazık!.

Ve.. En son hükmü:

— Zavallı kadın...

Oldu; ilâve etti:

— Kabahat sanki sende mi?.

Ve.. Titreyen, zayıf ellerile saçlarımı okşadı okşadı, başımı göğsünün üzerine yasladı.

Ben gene ağlayordum, o düşünüyordu.

* * *

Göz yaşlarımın dindiği ve.. Onun tamamile sustuğu bir an daha geldi. Ruhum sakin ve temizdi. Başımın hafiflediğini hissediyordum. Sinirlerim yumuşamış, omuzlarımdan sanki senelerin pranga gibi sırtıma yüklediği ağır, taşınmaz bir yük kalkmış gibi idi. Fakat, kendimde bir boşluk buluyordum. Kararsızdım. Hayat ve itiyatlarile bütün bağları kesilmiş ve ortaya bırakılıvermiş boynu bükük, dili dönmez, kafası işlemez, tutuk, sersem, aptal bir haldeydim. Ne yapacağımı bilmeyordum. Gene ilk hareketi o yaptı. Ellerimi, ellerinin içine aldı, okşadı, ve.. Birden verilmiş bir karar la:

— Haydi kalk gideceğiz....

Dedi. Sormadım:

— Nereye gideceğiz..

Düşünmedim:

— Niçin?..

O kalktı, ben de kalktım. o giyindi, ben de giyindim, o yürüdü, ben de yürüdüm. O ilerledi, ben de bir gölge gibi onu takip ettim!.. Onun tamamile esiri gibi idim, hükmü altında idim!..

* * *

—Yirmi gün sonra—

Öğleye kadar uyumuşum. Annem uyandırdı. Fakat, göz kapaklarımı açamıyordum. Başımda, boyun damarlarımda bir şişkinlik vardı. Bilmem çok uykudanmı, yoksa hasta mıyım?..

— Yavrucağım kalkmayacak mısın?..

Dediği zaman gözlerimi zor açım. Zavallı kadın üzerime titreyor; beni gördükçe ağlamamak için kendisini zor tutuyor. Fakat, sesinde, bakışlarında, duruşunda o ağlayışın çok daha acısı ve sızlanışı var!.. Müthiş te çökmüş. Bir deri, bir kemik. Sık sık sancılanıyor, ölüm azabı geçiriyor. Damarlarında eğer bir damla kan var ise çok iyi. Rengi zaten sarı idi. Büsbütün sararmış, koyulmuş. Sanki beyaz teni mavileşmiş ve üzerine koyu sarı bir renk çökmüş gibi. nefes alamayor, merdiven çıkamayor, biraz çalıştı mı kesiliyor! Eğer, Rüştü Efendi öldükten sonra,Emineteyze gelip ona yardım etmeseymiş belki şimdi o da çoktan ölmüş bulunacaktı! Artık iyice yaşlı da. Ölmediğine değil, yaşadığına hayret etmek lâzım. Sanki, benden daha mı az bedbaht, daha mı az çileli?.. Fakat, annelik şefkati gene ölüm anında bile olsa onu ayakta ve başımın ucunda tutabiliyor. Daha ilk görüşünde bu şefkat kanat olup yüzüme gerildi ve.. Beni ona affettirdi. Ben de affettim. Zaten, mes'uliyet ve kabahatlerin tasfiye ve muhakemesi için artık ne sebep,ne de vakit var. Böyle bir arzu yaraları deşmekten; gizlemeye, örtmeye çalıştığım kirlilikleri tekrar gözlerimin önüne dikmekten başka neye yarar?.. Sükûne, başımı dinlemeye, masum, mümkün olduğu kadar masum ve temiz bir his ve ruh beraberliği içinde yaşamaya ihtiyacım var. Hayatımın her hangi bir safhasını hatırlamak istemeyorum. Korkuyorum, bunalıyorum, dehşet içinde kalıyorum. İsteyorum ki, ben yalnız gene on sekiz yaşındaki güzel, genç, temiz, bön, idealist, maddeye bakmayan Emirgânlı Belkiys olayım, dünyaya gözlerimi bütün günahlarımı ödemiş, bütün itiyatarımı terketmiş ve yeniden gelmiş bir insan gibi açayım!. Halim de hep bana bunu tavsiye ediyor,

— Hiç bir şey düşünme. Her şeyi unut!..

Deyor. Ve.. İlâve ediyor:

— Sen faziletin çocuğu idin. Gene faziletin esiri olacaksın!. Geldiğim zaman daima seni bu yol üzerinde biraz daha ilerlemiş bulmalıyım...

Elimden geldiği kadar onun sözlerine, tavsiye ve nasihatlerine sadık kalmak isteyorum. Zaten, ruhum, hissiyatım, benliğim de bu sadakate müsteit. Fakat, muhakkak ki bu adam peygamber gibi bir şey. Bunun kadar temiz yürekli, içli, fazilet âşıkı, hür fikirli, prensip sahibi adam olmaz. Öyle derin bir hissi, öyle yüksekten bakan bir ruhu var ki. Bir defa bile elini elime uzatıp ta dokundurmadı, bir defa bile beni öpmedi!. Ve.. Sık sık geliyor:

— Nasılsın?..

Deyor, kendisinde büyük bir kurtarıcılığın gururunu duyuyor!

Ve.. Eserini korumak, ona istediği canı vermek için gene her gelişinde çenesi yorulup durunca kadar bana telkin yapıyor, benimle meşgul oluyor! Belki, onun bu sık sık gelişleri olmasa, asabımın gerildiği ve

Istanbul dilencilerin iz'acına mahkûm mu?

Sanki gökten yağmışlar...

Sağınıza bakınız: Sağır; solunuza bakınız: Kör, önünüze bakınız: Topal; arkanıza bakınız: Çolak.

Sağdan bir ses:

— On para ver!

Soldan bir ses:

— Başın gözün sadakası..

Önünden bir ses:

— Sevgilinin başı için...

Arkadan bir ses:

— Tuttuğun iş rast gele...

Galiba baskına uğradık... Yollar, caddeler, duvar dipleri, kapı eşikleri, köşeler, bucaklar, her yer, her taraf dolu.

Ne oluyoruz?.

Yalın ayak, başı açık, koyun sürüsü halinde baba Piyerin peşine düşerek, ta cehennemin bucağından Anadoluyu fethe gelen Ehlisalip çapulcularına pek benziyen bu insan sürüleri acaba bizden mi?

Hayır... Hayır olamaz... Fakir misin, âciz misin, sakat mısın, memleketin hususî, resmî müesseseleri var... Âcizler, çalışamayanlar bu müesseselerde pek âlâ sırtlarına giyecek bulabiliyor, karınlarını pek âlâ doyurabiliyorlar.Peki bunlar niçin mi avuç açıyorlar diyeceksiniz: Para kazanmak için...

Bizde dilencilik bayağı başlıbaşına bir san'at, bir meslek haline girmiştir... Hem de muhakkak ki paralı bir meslek.. Söylenildiğine göre günde dört beş lirayı vızır vızır doğrultanlar varmış... Bu kârlı iş bırakılır da Darülâcezeye girilir mi hiç?..

İşte bakınız iki belediye memuru, köşe diplerinden, kapı eşiklerinden topladıklarını sarı bir otomobile tıkıyor... O sarı otomobili, o memurları gören zavallı körler! Zavallı topallar! Öyle bir kaçışıyorlar ki...

Sokaklardan geçmek artık bir dert oldu... On adım ya gider ya gitmezsiniz. Kulağınızı titrek bir ses tırmalar:

— Allah rızası için!

Dönüp bakınız: Bir dilenci, sakalı bıyığına, salyesi sümüğüne karışmış, göğsü bağrı açılmış, bir kolu bükülmüş, bacağı çarpılmış...

Alnına dökülen darma dağınık saçları altında, fıldır fıldır dönen iki şeytanetkârane göz... Kolunu ne kadar mahirane büker, ve kendisine acındırmak için, tünediği taş üzerinde bir leylek gibi nasıl da takırdar?..

Ya o ağzındaki terane:

— Çoluğunun çocuğunun başı için!

— Tuttuğun işi Allah rast getirsin!

Kolunu budunu çarpıtarak, zorla titrediği sesile ağzında geveleyiği bu terane sanki bir beddua dır.

İçiniz gıcıklanır...

— Para vermediğim için acaba işimde muvaffak olamayacak mıyım, başıma bir felâket mi gelecek?

Deye düşünürsünüz...

Biraz daha ilerleyin:

Soluk, yırtık çarşaflı bir kadın, kucağında bir çocuk kundağı, zavallı mini minicik yüzüne kadar da sarıdır!

— Efendi, diyor, açım. Bu da aç... Bari şuncağıza acı!

— Kadın gençsin.. Sapa sağlamsın... Çalışsana, çamaşır yıkasana, tahta silsene... Bu zavallı çocuğu bir gün soğuktan kucağında donduracaksın... Ona sen acı...

Bizde dilenciliğin türlü türlü şekilleri vardır. Bazıları saçlı sakallı, kelli felli adamlardır. Ellerinde elden ele geçmekten eskimiş, hırpalanmış birer kâğıt. Nezaketle yanaşırlar:

— Lûtfen, inayeten mütalea buyurulur mu?

— Hay hay!

Eh olur ya belki okuması yoktur.. Ve size okutmak isteyor... Alır güldür güldür okursunuz... Ne tuhaf ta üslûptur:

"Bendeniz senini sabıkada... Abdi fakiriniz... Falan ve filân...,,

Siz neticeyi okurken hayretle irkilirken o kelli felli adam, arkasını çıkarıp boyun kırarak acemice bir reverans yapar...

Hülâsa bizde dilencilik türlü türlü şekillerile ve tam mânasile müstevlî bir şekil almıştır...

Zaman zaman, sokaklarda dilenen bu müstekreh kılıklı insanlara karşı mücadele açılır... Bir müddet azaldıklarını görürüz... Sonra nasıl olur, ne olur, bu adamlar birer ikişer gene meydana çıkarlar..

Son zamanlarda bu mesele şehir meclisinde de mevzuu bahsoldu. Geçen günkü içtimada bu mühim mesele görüşülürken, âzadan biri:

Darülâceze müdüründen sordu:

— Dilencilerden kurtulmak kabil mi, değil mi?

Müdürün verdiği izahat şayanı dikkattir.. Meğer dilencilerin İstanbulda tam altı merkezleri varmış... Vefada, Yenicami de, Meşrutiyet mahallesinde, Ahırkapıda, Unkapanında, Ayasofyada. Ve garibi şu ki, İstanbul daimî olarak dilencilerin izacma mahkûm bir şehir olarak kalacakmış... Çünkü dilencilerin âdeta bir transit merkezi imiş...

Bizi iz'aç eden bu müstekreh kılıklı insanlardan kurtulamayacakmıyız?

Kuşlara niyet çektirmek niçin yasak değil ?

— Fal bakar, niyet açar!

Deye en gür sesile caddeleri, yolları çınlatan, geniş basma şalvarlı, mavi yahut sarı yemenili çingâne karılarını artık çok şükür görmeyoruz... Çünkü fal ve falcılık yasaktır..

Fakat şu köşe başlarına kafeslerini koyup kuşlara niyet çektirenlere ne demeli?.. Acaba bu "fal,, dan madut değil mi?.

Herhalde, bir kısım cahil halkın parasını çeken bu adamlara mâni olmak icap eder kanaatindeyiz...

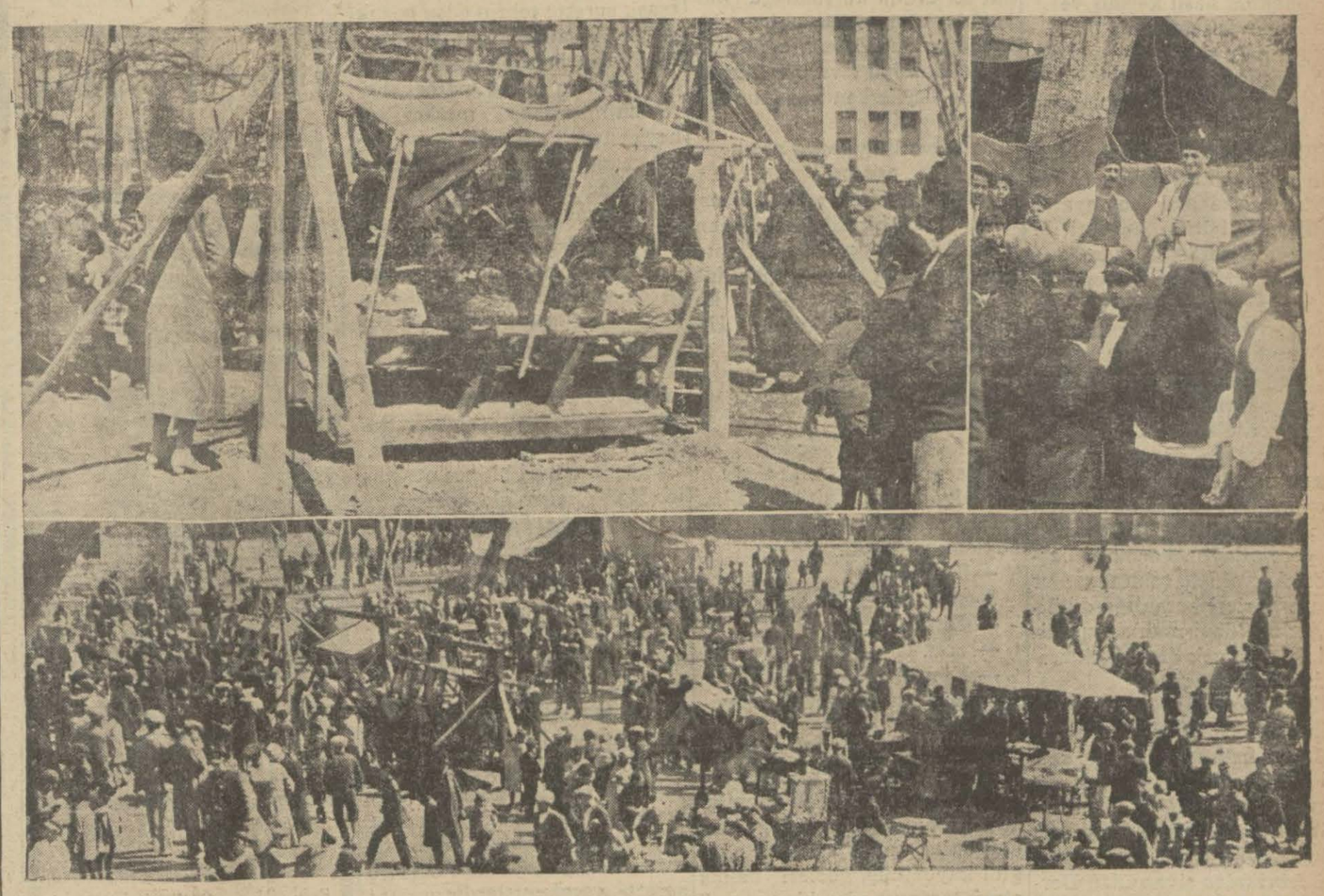

Bayramı nasıl karşıladık ve nasıl geçirdik?

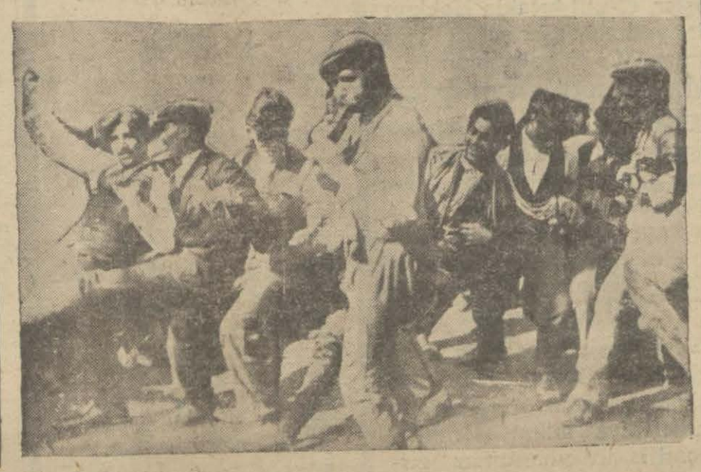

Parasız bir bayram daha geçirdik... Şekerciler, ayakkabıcılar, terziler, her sene en çok işi bayramlarda yapan bütün esnaf şikâyet ediyor...

Bayramları artık eskisi gibi büyük bir hararetle karşılamıyoruz... Neden mi?.. Çünkü senede iki bayram sarfedeceğimiz parayı bütün bir yıl biriktirmek imkânına artık malik değiliz...

İşin kolayına bakıyoruz:

Elbise mi lâzım?: Geçen bayram yaptırdığımız elbisenin nesi var, yırtık mı, sökük mü? Hayır.. . Biraz soluk... Biraz da kolları, arkası ışıldayor. Fakat bu sebepler yeniden bir elbise yaptırmağı zarurî kılacak sebepler değildir. O halde?... Elbiseyi tornistan ettiririz... Ve üç beş lira ile yepyeni bir elbise sahibi olur, çıkarız işin içinden...

Ayakkabı mı lâzım?: Altı ay evvel yaptırdığımız ayakkabılar gerçi bir az rengini ve şekline kaybetmiş, topukları yenmiş ek yerlerinde fındık yahut ceviz büyüklüğünde delikler peyda olmuş... Ama, altına şöyle bir pençe geçirtmek, beş kuruşa bir de makyâj yaptırmak kabilken yenisini almak müsriflik değilmi?

Şapka mı dediniz?: Onun da kolayını bulmuşlar... Bütün bir yıl kar, yağmur görmeyerek limon kabuğuna dönen şapkalar, kalıp altında yemsinden âlâ oluyor...

Diğer aile efradı hakkında da ayni felsefeyi yürüttük mü, Kekâ!...

Evet çoğumuz, hem de pek çoğumuz bayramı böyle karşıladık...

Esnafın şikâyette hakkı yok değil midir...

* * *

— Parasız bir bayram geçirdik!

Dedik... fakat üç günümüz o nisbette neşesiz geçmedi.. Beş yaşındaki mini miniler de, beli bükük ak sakallı piri faniler bile büyük ak sakallı piri faniler bile varmcaya kadar herkes üç gün güldü, oynadı, eğlendi...

Bayram yerleri, sinemalar, tiyatrolar, hokkabazlar, karagözler, orta oyunları, çalgı yerleri, atlıkarıncalar, kayıksalıncakları, beşiksalıncakları, arabalar, otomobiller, kamyonetler irili ufaklı insanla doldu...

Çok eski bayramların refahını ve şetaretini gören ak sakallı piri faniler bile "bu da geçer ya huuuu" kalenderliğile küçüklerin sevinçlerine uydular...

Yalnız, küflü harap kavheciklerin bir köşesindeki tozlu perdelerde soluk yüzünü gösteren Karagöz, Hacivatla karşıkarşıya geçtiği zaman "Kanlı Nigâr" yahut "Yalova sefasına, kuklacının uyuşuk "Faciasıma, hokkabaz hünerlerine bakmadan evvel parasızlıktan parasız geçen bayramdan şikâyet ettiler... O kadar...

Mamafih bütün cihanı saran iktisadi buhran hep böyle devam edecek değildir... Bugün gene eski refah ve şetaret bayramlarını yaşamak nede müste'at olsun?

Karnaval bugün artık dinî bir âdet değil, beynelmilel bir eğlencedir

Zamanın geçim zorluğu sinirleri bozdu galiba.. Keselerin darlığına rağmen karnaval her senekinden hararetli geçiyor

Bu sene karnaval her senekinden hararetli geçiyor.. Hemen her gece Beyoğlunun muhtelif semtlerinde, hattâ İstanbul tarafında sürü sürü maskara ile karşılaşıyoruz...

Ellerinde sazları, tefleri, başlarında rengârenk külahları, türlü acibüşşekil kılıklarile akşamlardan sabahlara kadar dolaşan, eğlenen bu bir sürü insanın coşkun sevinci ve neşesi karşısında şaşmamak elden gelmeyor... İktısadî buhranın bütün bütçeleri sarstığı, geçimin zorlaştığı şu zamanda, gencinden ihtiyarına kadar herkesin taşkın bir neşeye boğulduğunu görmek hakikaten hayret etmeğe değer bir şeydir...

Herkeste bir "adam sende...,, kalenderliği var...

Zamanın meşhur şairlerinin beyitleri, mısraları ağızlarımızda dolaşıyor:

"İç bâde...,, Deyoruz... Patlayıncaya kadar içiyoruz... "Güzel sev...,, diyoruz.. Önümüze gelene saldırıyoruz... Ve sevgilinin kucağında, "bâde,, nin verdiği mestî içinde coşuyoruz:

"Dünya var imiş ya ki yokolmuş ne umurun...,,

Bu vaziyet karşısında verilecek en doğru hüküm şudur:

Zamanın geçim zorluğu sinirlerimizi bozdu... Şuurumuzu uyuşturdu.. Afyon yutmuş esrarkeşlere döndük... Gülüyoruz, oynayoruz, eğleniyoruz...

* * *

Dünyanın bütün eğlence şehirlerinde ve bu arada bilhassa "Venedik,, ve "Nis,, te karnaval eğelnceleri hemen her sene hararetleniyor...

Vaktile bir putperest âdeti olan karnaval eğlencesini, hiristiyanlar kendilerinden evvel gelen putperestlerden almışlardır. Maamafih karnaval bugün artık dinî mahiyeti haiz bir âdet olmaktan çıkmış, beynelmilel bir eğlence olmuştur..

Çanakkalenin nefis toprak işleri nerede yapılır ?

Çanakkalenin, çanak çömlek gibi toprak işlerile eski bir şöhreti vardır. "Çanakkale,, denince ilk evvel hatıra gelen şıkıtiler, zarif çömlekler, san'atlı rane vazolardır... Kaleye uğrayan her yabancı, bu nefis eserlerden bir iki hatıra almadan ayrılamaz... Bu çok güzel eserlerin yapıldığı yerleri görsen hayret edersiniz... Çünkü bunları o kadar basit ve iptidaî

En meraklı roman gibi

(Baş tarafı 1 inci sahifede)

vakte kadar nerelerde yaşadı-ğı ve gizlendiği kendisine sorul-muştur.

Mahkûm nasıl kaçmış ve nerede saklanmış ?

Yaptığım tahkikata ve aldı-ğım malûmata göre Hüseyin irar hâdisesini şöyle anlatmış-ır:

Hüseyin, idam gecesi otomo-bille siyaset meydanına nakle-dilirken iradesini toplayarak azularının bütün kuvveti ile kelepçeleri zorlayor ve kelepçe erden kurtuluyor. Otomobil iyasetgâha varıp mürteci ar-adaşları birer birer cezalarına âbi tutulurken Hüseyin otomo-bilde sırasını bekleyor. Bu inti-ar çok sürmiyor. Sıra kendisi-e geliyor. Fakat bu sırada el-eri kelepçe ile zaptedilmiş ve rarına imkân mevcut olmadı-ı zannedilen bu mürteci, karan ğın kesafetinden istifade ede-ek yere atlayor, kaçmağa baş-yor. Anıvahitte zabıta memur ının gözleri karanlığa dikili-or, fakat idam mahkûmu Hü-eyinin çapraşık dar sokaklara aldığı görülüyor..

Firarî mürteci; Kubilây mek-binin biraz ilerisinde ayak aplarını fırlatıyor ve bir deli bi bütün sür'atile yalın ayak ışuyor...

Gediz sazlıklarında tavakkuf

Bu yol; kendisini Menemen-ki fabrikalar civarından Ber-ma şosesine atıyor. Havada fif bir yağmur var.. Mürteci ıçmakta berdevam.. Arasıra ıruyor, etrafını dinleyor, gel-ği yolu tarassut ediyor ve ge-koşuyor.

Bu fasılasız serî ve şuursuz lculuk, nihayet Gediz nehri narında ilk tevakkuf merha-sini çiziyor ve nehir civarın-ki sazların, kamışlıkların içi-dalıyor.. Fakat zemin o ka-r çamurlu ve o kadar batak-ki yürüyemiyor, ilerleyemi-r.

Geriye ricat

Ne yapacağını düşünürken; aralık geri dönmeğe karar iyor ve filhakika hiç kimse-görünmeden ve daima tenha ıkaları, tarla, ağaçlık içleri-takiben Menemen civarın-a Ulucağa kadar geliyor. Fa-düşünüyor ki, bu yol kendi ı mutlaka zabıtanın kucağı-atacaktır. Bu defa yolunu çıştiriyor, Ulucak deresine ıyor; Yamanlar dağına doğ-ilerleyor. Vakit epeyce iler-miş, artık gündüz olmuştur. Geceki yağmurun vücudünde ıtığı tesirler de kendini gös-neğe başlıyor.. Korku ve he-an kendisini şiddetle hırpa-ır. Firarî arasıra uzaktan u-a gâh bir çobana, gâh bir cuya rast gelince, derhal neniyor, ağaçlıklara, hendek dalıyor.

Yamanlardan Manisa dağ-larına iltica

Nihayet işte Yamanlar dağı.. eyin burada iki gün bir ge-alıyor.. Buna rağmen elin-geldiği kadar metanetini afazaya çalışıyor. Açlık gösteriyor, yiyecek, içecek mıyor.

Fakat bu havalide barınmak, nmek imkânı yoktur. Hiç azsa Manisa civarına geç-e ve tesadüflere göre ha-t etmeğe karar veriyor. Bir det sonra ıssız, korkunç arı takiben hedefine varı-

Bir yaban domuzunun hücumu

r gece saklanmakta oldu-rmanlığın içinde vahşi hay arla karşılaşıyor. Hayvan-bağrışmağa başlayorlar. eyin tehlikeyi atlatıyor, fa-iraz sonra azılı bir domo-nücumuna maruz kalıyor. ıyet kendini kurtarıyor. şek çam ağaçlarına iltica-ecbur kalıyor ve ormanlık kaldığı müddetçe gecele-laima ağaçların yüksek kı-rında geçiriyor. Hüseyin nlarda saklanırken neba-geçinmek yolunu tutuyor. otu, mantar, çam fıstığı ire gibi ne bulursa mide-diriyor.

Görele çayını geçerken

r gece Görele çayından ek isteyor. Hava çok yağ-murludur, sular kabarmıştır ve şiddetle akıyor. Çay kendisini akıntıya doğru sürüklüyor. Yüz metre kadar böyle gidiyor, fa-kat bir aralık kurtulmağa mu-vaffak oluyor. Sır sıklam bir halde yoluna devam ediyor ve Akgedik köyü civarına çıkıyor. Dağda ilerilerken kulağına bir gürültü geliyor.

Nüfus tezkeresini nasıl aşırmış?

Etrafı tarassut edince biraz ileride genç bir köylünün odun kestiğini görüyor ve saklanı-yor. Bu aralık, ağaçta mavi bir caket görüyor ve anlayor ki, bu caket genç köylünündür. Hü-seyin, hiç tereddüt etmeden ca-keti sırtına geçiriyor ve tenha bir yoldan Akgedik köyüne gi-riyor...

Akgedik köyünde

Hüseyin köye müteredd it, korkak adımlarla giriyor ve kar şısına çıkan bir eve yaklaşarak kapısını vuruyor..

— Tak tak!..

İçerden bir kadın sesi:

— Kim o?..

—.....

— Kim o?...

— Bir tanrı misafiri hemşi-re?.

Ev sahibi olan Mustafaağa bu sırada kapıya geliyor ve karşısında yağmurdan adam a-kıllı ıslanmış, çehresi soğuktan yorgunluktan ve açlıktan ren-gini kaybetmiş, gözleri daima etrafı tarassut eden bir genç gö-rüyor..

— Amuca diyor - ben Manisa köylerindenim. Bir işim vardı bu taraftan geçiyordum. Yağ-mura tutuldum ıslandım ve has talandım, karnım da aç Allah aşkına ben misafir kabul edi-niz.

Ev sahibinin hissiyatını ve merhametini tahrik ediyor ve bu suretle idam firarîsi içeri gi-riyor..

Mustafa ağa firarînin bulun-duğu odaya girerek kendisi ile görüşmeğe başlayor. Hüseyin yalanları sıralayor. Bu sırada ev sahibinin hazırladığı sıcak yemek geliyor.

Nasıl yakalandı?

Mustafa ağa bir az dikkat e-dince karşısındaki adamın bir sahtekâr olduğunu, belki de i-dam firarîsi olabileceğini düşü-nüyor. Bunun üzerine bir vesile ile dışarıya çıkıyor ve hemen köy bekçisi ile bir kaç köylüye haber veriyor:

— Bizde bir misafir var, şüp-helendim!.

Beş on dakika sonra Musta-fa ağa, bekçi ve köylülerle be-raber içeriye giriyor.

İdam firarisi; karşısındaki kalabalığı görünce kendi ken-dine;

— Eyvah— diyor — yakayı ele verdim..

Buna rağmen metin görün-mek istiyor. Fakat Mustafaağa ve bekçi:

— Arkadaş — diyorlar.— Biz senden şüphelendik, karakola gideceğiz!..

Hüseyinin kolları bağlanıyor ve biraz sonra firarî ilk köy ka-rakoluna teslim ediliyor. Bura-da isticvap olunuyor ve kendi-sini kurtarmak için istinat etti-ği vesika etrafında suallere ma-ruz kalıyor.

Fakat Hüseyin vesikayı na-sıl aşırdığını itirafa mecbur ka-lıyor ve kendisi Manisaya, ora-dan da Menemene sevkediliyor.

Hüseyinin söyledikleri

Firarî Hüseyin, Akgedik köy-üne ilticasının sebebini de şu suretle anlatmıştır.

— Ben köye varmayacaktım amma o gün çok yağmur yağ-dı. Sığınacak yer bulamadım. Elbiselerim ıslanmıştı. Hasta-lanacağımı anladım. Yaşadı-ğım hayatta zaten çekilmiye-cek bir şeydi. Köye gittim.

Sual — Suçunun ne olduğu-nu biliyor musun?.

— Ben babam Hacı İsmail i-le Mehdi Mehmedin arkadaşı olan ve Menemende öldürülen amcam Sütçü Mehmedin kur-banı oldum.

Dağlarda mütemadiyen do-laşıyor, ovaya inmekten korku-yordum.

Hüseyin Menemene getirilince

Menemen kaymakamı ve jan-darma kumandanı kendisine ye-mek getiriyorlar. Sehpa kaçkı-nı büyük bir iştiha ile yemeği yedikten sonra:

— Kahve!.

diyor kahve veriliyor.

— Sigara!.

Diyor sigara veriliyor. Müte-akıben bulunduğu adliye tevkif hanesinde horuldaya horuldaya üç saat uyuyor.

Sehpa altında

Gece.. Saat dördü yirmi ge-çe tevkifhanenin kapısı açılı-yor gözlerini açmca karşısında bir jandarma çavuşu görüyor. Çavuş efendi kendisine:

— Kalkınız!.

Diyor. O da, ceza dakikası-nın yaklaştığını anlayarak:

— Eyvah, diyor..

Müteakiben bir hoca efendi tarafından dinî merasim yapılı-yor. Firarî, jandarmaların mu-hafazası altında idam edileceği mahalle getiriliyor. Yavaş ya-vaş metanetini kaybetmeğe baş-lıyor...

— Bir söyleyeceğin var mı?.

Mürteci homurdanıyor:

— Amcam sütçü Mehmet da-yı ile babam beni iğfal etmişler-di. Allah onların gözlerini kör etsin!. bu sözleri müteakıp mah-kûm ağlamağa başlıyor ve hü-küm infaz ediliyor.

Maslûp saat dokuza kadar teşhir ve bilâhare defnedilmiş-tir.

3000 mağşuş nümune

İstanbul belediyesi 1930 se-nesi zarfında 11 bin yiyecek ve içecek nümunesi tahlil etmiş-tir. Bu nümunelerden 8 bini muvafık ve 3 bini gayri muva-fık çıkmıştır. Halkın sıhhatini esaslı surette tahrip eden bozuk gıdaların satılmasının kökten men'i için belediye merkezinde her belediye şubesi mümessille-rinden mürekkep merkezî bir hey'et teşkil edilecek ve bu he-yet zaman zaman muhtelif mın-takalarda teftişler yapacak, iş uzamıyacaktır.

Eyip-Balat yolu

Eyip - Eminönü caddesinin geçen seneEminönünden Balata kadar olan kısmı tamir edilmiş-ti. Şimdi de Balattan Eyibe ka-dar olan kısmının tamirine baş-lanmıştır. Bu münasebetle Emi-nönünden kalkan otobüsler Ba-lata kadar işleyebilmektedir. Caddenin tamiri bitince otobüs-ler Eyibe kadar işleyecektir.

Tarla fareleri

Muhtelif vilâyetlerden gelen malûmata bakılırsa bir kaç bin dönümlük ekilmiş toprağı tarla fareleri istilâ etmiştir. Hükû-met derhal bu fareleri imha için tedbir almıştır.

Dört kafadarın marifeti

Beyoğlunda Mehmet, porta-kalcı Faris, Sabri, Mercanda yazmacı Halil isimlerindeki şa-hıslar, Halis isminde bir adam la kavga etmişler ve Halisi ta-banca ile sol kolu altından ağır surette yaralamışlardır.

Arkadaş kavgası

Kasımpaşada arabacı Kâmil ile arkadaşı Hakkı kavga et-mişler, Kâmil bıçakla Hakkıyı dört yerinden ağır surette yara lamıştır. Carih yakalanmıştır.

Maskarayı dövmüşler

Dün gece saat 24 te Şehzade başında Letafet apatımanı kar-şısında, manav Muzaffer yanın da dört arkadaşı olduğu halde, maskara elbisesile gelmekte o-lan Onniki döğmüşlerdir. Mü-zaffer yakalanmıştır.

Bir sirkat

Dün gece sabaha karşı Şeh-zadebaşında Kemalpaşa mahal lesinin Sekbanlar sokağında sa kin belediye müfettişlerinden Necati B. in evine hırsız gir-miş, iki pantalon, bir caket, bir yelek, bir gömlek ve sekiz lira çalarak firar etmiştir.

Gürültü çıkaran sarhoş

Dün gece saat 21 de Kara-gümrük Öksüz Mehmet Paşa mahallesi Mescit sokağında 8 numarada mukim Rüstem sar-hoş olarak Hakkı Efendinin meyhanesine girerek gürültü çıkardığımdan yakalanmıştır.

Intihara teşebbüs

Şen konak sahibi Dr. Şükrü Beyin oğlu İbrahim Bey zehirli bir madde içerek intihara teşebbüs etmiş, yetişilerek kurtarılmıştır. Ö-lüm teşebbüsünün sebebi işsiz-liktir.

Borsa komiserliği

Kambiyo borsası komiser vekili Abdülkadir Beyin Borsa komiserliği vekâletinde ibkası tekarrür etmiştir. Abdülkadir Beyin Tütün İnhisarı mürakabe heyetine tayin edileceği tahak-kuk etmemiştir.

BÜYÜK TAYYARE PİYANGOSU

2. ci keşide 11 Mart 1931 dedir.

SEYRİSEFAİN

Merkez acentası Galata küprü Başı B. 2862 Şube Acentesi : Sirkeci Mühürdar zade hanı 1 2740

Ayvalık sür'at postası

(Mersin) vapuru 24 Şubat salı günü 17 de Sirkeciden Gelibolu Çanakkale Küçükkuyu, Edremit, Burhaniye, Ayvalığ'a kalkacak, dönüşte Altınoluğa da uğrayacaktır.

Bozcaada postası

(EREĞLİ) vapuru 22 şubat pazar 17 de idare rıhtımından Gelibolu, Lâpseki, Çanakkale İmroz Bozcaadaya kalkacaktır.

Pire - İskenderiye postası

(Ankara) vapuru 24 Şubat Salı saat 10da Galata'dan kalkarak çarşamba sabahı İzmir'e perşembe Pire'ye cumartesi sabahı İskenderiye'ye varacaktır. İskenderiye'den Pa-zartesi 15te kalkacak Çarşamba Pire'ye uğrayarak Perşembe İstanbul'a gelecektir.

SADIKZADE BİRADERLER VAPURLARI

KARADENİZ MUNTAZAM VE LÜKS POSTASI

Bayram münasebetile yalnız bu haftaya mahsus olmak üzerer

Dumlu pınar

vapuru 23 Şubat Pazartesi günü akşamı saat 18 de Sirkeci rıhtımından hareketle doğru Zonguldak, İnebolu, Ayancık, Sam-sun, Ordu, Giresun, Trabzon, ve Rize iskelerine azimet ve aynı iskelelere uğrayarak avdet edecektir.

Yük, yolcu için Sirkecide Meymenet hanındaki acenta-hanesine müracaat.

T. İst : 2134

Devredilecek ihtira beratı

"Deniz torpillerini icrayı fiile ihzar tertibatı„ hakkında olan bir ihtira beratı talebi için İstanbul vi-leyet celilesine 3 haziran 929 tarihinde takdim olnnup 8637 numero ile mukayyet müracaat üzerindeki hukuk bu kere ferağ veyahut icar edileceğinden mezkûr ihtirayı satın almak veyahut isticar etmek arzu-sunda bulunan zevatın İstanbul Yeni postahane arkasında Aşır Efendi kü-tüphanesi caddesinde Türkiye Han No. 18-22 de mukim vekili H. w. ISTOK Efendiye müracaat etmeleri.

OKSİMANTOL

ÖKSÜRÜK ve BOĞAZ HASTALIKLARINA KARŞI

NEŞELER DİYARI (LAND DES LAECHENS)

RAQUEL TORES ve MONTE BLUE

BEYAZ GÖLGELER

mükemmel filminde

ETUAL SİNEMASI

SAMARDJI YUNAN OPERET HEYETİNİN TEMSİLLERİ

Bu gün saat 14,30 te birinci matine olarak

FRANSIZ TİYATROSUNDA

CHRISTINA

ikinci matine saat 18 de

O İPNOVATİS

Akşam suvare saat 21.30 te Büyük Gala olarak

PALIATSO

yarınki pazartesi akşamı talebi umumi üzerine

EXOFRONİKO SPITI

Sinema - Tiyatro

İs. B. Darülbedayi temsilleri

İSTANBUL BELEDİYESİ DARÜLBEDAYİ

Bu akşam saat 21,30 da

BEKÂRLAR

Komedi:

3 perde

Nakili:

Nabi Zeki B.

Gişe her gün saat 13 ten itibaren açıkur.

Altı yaşından aşağı çocuklar tiyatroya kabul edilmez.

23 şubat pazartesi günü akşamı mevsimin en büyük Karagöz balosu maskeli maskesiz.

LLOYD TRIESTINO

Limanımıza muvasalatı beklenen Vapurlar

ASİRİA uapuru 23 şubat pa-zartesi (İtalya ve yunanistan) dan

DİANA vapuru 26 şubat perşembe (Odesa, Romanya ve Bulgaristan) dan

Yakında limanımızdan hareket edecek vapurlar

(KAMPİDOGLİO) vapuru 22 şubat pazar (Burgaz, Varna ve Köstence) ye

(KALDEA) vapuru 23 şubat pazartssi (Dedeağaç, Kavala, Selânik, Pire, Kandia, Kalamata, Katakulo, Fiume, Venedik ve Trieste) ye

(ASİRİA) vapuru 24 şubat salı (Samsun, Trabzon, Batum ve Novorosisk) e

[COSULİCH Line] kumpan-yasının lüks vapurlarına aktarma edilerek Şimali ve Cenubî Ame-ika limanlarına gitmek için ten zilâlı doğru bilet verilir.

Her nevi tafsilât için Galatada mumhane (Lloyd Triestino) ser acantesine. Telefon Beyoğlu 2127 vaya Galata sarayında sabık Selânik bonmarşası bina-sındakı yazıhanelerine. Telefon Beyoğlu: 2499 ve yahut Sirkecid Kırzade hanındaki yazıhanesine müracaat edilmesi. Telefon İstanbul: 235.

TAVİLZADE VAPURLARI

muntazam Ayvalık-İzmir postası

Saadet

vapuru bu sefere mahsus olmak üz-re pazartesi akşamı saat 17 de Sirkeciden hareketle Geli-bolu, Çanakkale, Küçükkuyu, Altınoluk, Edremit, Burhaniye, Ayvalık ve İzmire azimet ve Çanakkaleye uğrayarak doğru İstanbula avdet edecektir.

Yolcu bileti vapurda da verilir

Adres: Yemişte Tavilzade biraderler telefon İstanbul 2210

KEFALJİN

BAŞ, DİŞ ve NEVRALJİ AĞRILARINA KARŞI

Bugün MAJİK SİNEMASINDA

DÜZTABAN ve BASTIBACAK BAĞDATTA

Kahkaha kıralarının bu gayet gülünçlü filmini her halde gidip görünüz

ASRİ SİNEMADA gösterilen

Gönüllü Asker 67 - 82

Birinci derecede bir film olup büyük muvaffakiyet kazanıyor.

Haşiye: Bu gün saat 16 1-2 matinesinde ve suvarede

BÜYÜK VARYETE: 5 PLENTERS'ler ile ASSO ve JANA

Pek yakında: Hepinizin mahbup yıldızınız olacak: ismi DOLY HANS dır Güzel.... Genç... parlak olup pek yakında

Melek sinemasında

iraesine başlanacak ve gayet gülünçlü bir operet olan

KUYRUKLU YILDIZ

nam pek sevimli temaşalı filmde göreceksiniz.

CEHENNEM AZABI

Tamamen Fransızca sözlü film

MARGUERITE MORENO, PHILIPPE HERIAT GASTON JACOUET ve DANIELLE PAROLA

tarafından pek yakında ..... sinemasında

MAURICE GHEVALIER'nin

Bu hafta

Elhamra ve Melek

sinemalarında birden gösterilen

DEVLET KUşU

Tamamen Fransızca Sözlü ilk filminde ka-zandığı fevkalâde muvaffakiyetin emsali görülmemiştir.

Bugün saat 1 den itibaren matineler

Istanbul sıhhî müesseseler mü-bayaat komisyonu riyasetinden:

Heybeliada verem sanatoryomunda yeni yapılacak pavyonda yaptırılacak 5429 lira bedeli keşifli kalorifer tesisatı olbaptaki keşifname ve tanzim edilen şartnamesi veçhile ve 11-mart-1931 çarşamba günü saat 15te kapalı zarf usulile ihale edilmek üzre mü-nakasaya konulmuştur. Bu baptaki keşifnameveşartnameyi görmek istiyenlerin komisyona vefazla malûmat almak ve mahallen tetki-kat yapmak istiyenlerin mezkûr müesseseye müracaatları ilân olunur.

Et, ekmek, yaş sebze münakasası

Nafia fen mektebi mübayaa komisyonundan:

Mektebin 3 aylık iaşesine ait et, ekmek, yaş sebzenin kapalı zarf usulile ihaleleri 16-3-931 pazartesi günü saat 14 te icra olu-nacağından taliplerin yüzde yedi buçuk teminatı muvakkatelerini iktısat muhasipliği veznesine vererek musaddak ticaret vesaikile gümüş suyundaki mektep mubayaat komisyonuna müracaat eyle-melemeleri ilân olunur.

Üşküdar ve Kadıköy Türk ano-nim su şirketinden:

Muhterem abonelere ilân

Ana su borusunun yerinin değiştirilmesi dolayısile 22, 23, 24 şubat 1931 tarihlerine tesadüf eden pazar, pazartesi ve salı gün-leri ve geceleri Anadoluhisarına su verilemeyeceği Anadoluhisar muhterem abonelerimize ilân olunur.

İŞ BULMAK İÇIN

Muhasebe ve Bankacılık dersi alınız.

Sultanahmet, Alemdar caddesi No. 23de

AMERİKAN LİSAN ve TİCARET DERSANESİNDE

Dört Aylık Yeni Kurs Açılıyor.

Kayıt için acele ediniz.

Eskişehir Vilâyetinden

Sivrihisar - Hamidiye tarikinin 4+500—5+500 üncü kilomet-roları arasında müceddeden inşa olunacak bir kilometro şosa ve bu kısım üzerindeki muhtelif açıklıktaki imalâtı sınaiye mevcut evra-kı keşfiye ve projesi mucibince 8306.83 lira bedel ile ve kapalı zarf usulile 15-2-931 tarihinden itibaren 15-3-931 pazar günü saat 15 e kadar münakasaya vszolunmuştur. Taliplerin:

1 — Bedeli keşfin yüzde yedi buçuğu nisbetinde teminatı mu-vakkata akçesi veya muteber bir banka mektubu vermeleri.

2 — İnşaatın devamı müddetince bir mühendis veya fen me-muru istihdam edeceklerine dair mühendis veya fen memurunun taahhütnamesinin tarifatı kanuniye dairesinde ihzar olunacak tek-lifnameye raptı meşruttur.

3 — Yapılacak inşaat hakkında fazla malûmat almak, proje ve evrakı keşfiyeyi görmek istiyenlerin vilâyet Nafia baş müben-disliğine müracaat etmeleri ilân olunur.

ECHİZEİ TENEFFÜSİYENİZİ
VALDA
PASTİLLERİ İLE
vikaye ve kuvvetlendirin

Bütün eczane ve ecza depolarında satılır.
VALDA
ismini taşıyan kutular derununde talep ediniz

İ L Â N

Esbak bahriye nazırı merhum Hasan Hüsnü paşa vakfından Büyükderede Büyükdere caddesinde 294 ve 292 numarolu Paris oteli ve lokantası maabahçe 1931 senesi Mayısının 31 inci günü teslim edilmek üzre üç sene müddetle kiraya verile ceğinden talip olanların pey akçelerini hamilen Beyoğlunda Kurtuluş caddesinde Saffeti Paşa apartumanının 3 numerolu dairesinde mukim Hasan Hüsnü Paşa vakfı mütevellisi Rüştü paşaya müracaat eylemeleri ve hitamı müzayede olan 28 Şubat Cumartesi günü ihalei katiyesi icra edilmek üzre İstanbul mülhak vakıflar müdiriyetine müracaat olunması ilân olunur.

Haliç İskelesinde mazbut 10 adet kayın dolap 47 adet kayın samanlı, 47 çift kayın hamut 3 adet köknar, 1 adet çam ve 1 adet kızıl ağaç sereni 30 adet ıhlamur kerestesi 2 adet köknar gönder ve 20 adet ıhlamur kasele 18 adet ıhlamur kerestesi 9 çekl ince meşe odunu 25-2-931 çarşamba günü ihale edilmek üzere müzayedeye çıkarılmıştır. İzahat almak isteyen taliplerin orman müdüriyetine ve yevmü ihalede de Defterdarlık binasındaki ihale komisyonuna gelmeleri.

DAİMA DAHA KUVVETLİ

Emulsiyon Skot ile inkişaf eden yavrular daima daha kuvvetli olurlar. Onu ne kadar severler! Ve bunu içmekle ne kadar dürüst ve gürbüz büyürler ve her nevi ökaürük ve nezleden vikaye edilmiş olurlar. Hattâ çocukların mutat çocuk rahatsızlıkları bile onlar için meçhul kalır. Emulsiyon Skot içirilen çocuklarda kızamık, difteri, skarlatin, hümma gibi sarf hastalıklar pek ender görülür. Emulsiyon Skot balık yağından üç defa daha kuvvetlidir. Hazmı o kadar kolaydır ki her damlası besler ve kuvvetlendirir.

Sıhhat ve kuvvet için

EMULSİYON SKOT

Her yerde musirren isteyiniz.

Dr. Taşçiyan

Belsoğukluğu ve Frengi tedavihanesi. Eminönü Minasyan eczanesi karşı sokağında No. 4

Dr. HORHORUNİ

Belsoğukluğu - Frengi ademi iktidar tedavihanesi. Beyoğlu Tokatlıyan yanında Mektep sokak 35 Tel. 3152

TASHİH — 12 şubat 931 tarihli nüshamızda intişar eden Yeniköy Sulh mahkemesinden serlevhalı ilânda mevkil müzayedeye vaz'olunan iki bap hanenin (576 sehim itibarile 253 buçuk sehimin) olduğu yazılacak iken sehvi tertip olarak (376 sehim it barile) şeklinde dizilmiş olmakla tashihi keyfiyet olunur.

İstanbul ve civarı şehir demir yolu Türk anonim şirketi

25 mart 1931 çarşamba günü saat 15,30 da sureti adiyede içtima edecek olan hissedaran heyeti umumiyesi.

İstanbul ve civarı şehir demir yolu Türk Anonim şirketi hissedarları 1931 senesi martının 25 inci çarşamba günü saat 15,30 da Beyoğlunda Tünel meydanında, Metro hanındaki merkezi idarede sureti adiyede içtima edecek olan heyeti umumiyeye davet olunurlar.

En az on hisse senedine malik olup bu içtimada hazır bulunmak isteyen hissedarların, içtimadan hiç olmazsa on gün evvel, esaleten ve yahut vekâlaten heyette hazır bulunmak niyetinde olduklarını taahhütlü bir mektup ile şirketin merkezi idareşine bildirmiş olmaları lâzım gelir.

RUZNAMEİ MÜZAKERAT

1 — Meclisi idare, murakıpler ve hesap komiseri raporlarının kıraati.
2 — 1930 senei hesabiyesi hesaplarının tasdiki.
3 — Meclisi idare azasının tavini
4 — Murakıpler ile hesap komiserinin intihabı ve ücretlerinin tesbiti.
5 — Meclisi idare azasına, ya bizzat ve ya bilvasıta alâkadar olabilecekleri şirketler ve ya ticarethaneler ile lüzumu takdirinde şirket namına muamelei ticariye yapabilmeleri için ticaret kanununun 323 üncü maddesi mucibince mezuniyet verilmesi.

İstanbul 27 kânunusani 1931
Meclisiidare

Tesisatı Elektrikiye Türk Anonim Şirketi

23 Mart 1931 pazartesi günü heyeti umumiyenin sureti adiyede içtimaı

Tesisatı elektrikiye Türk anonim şirketi hissedaranı, 1931 martının 23 üncü pazartesi günü saat 15,30 da şirketin merkezi idaresi olan Beyoğlunda Tünel Meydanında Metro hanında sureti adiyede içtima edecek olan heyeti umumiyeye davet olunurlar.

En az on hisse senedinin hamili olup mezkûr içtimaa iştirak arzusunda bulunan hissedarların ticaret kanununun 371 inci maddesine tevfikan, içtimadan lâekal bir hafta evvel ellerindeki hisse senedatı ile vadeleri hulûl etmemiş olan kuponlarını İstanbulda şirketin merkezi idasesine ve yahut Selânik bankasına tevdi eylemeleri icap eder.

Hisse senetlerinin tevdiine müteallik damga ve sair rüsum tevdi edenlere aittir.

Ruznamei Müzakerat:

1) Meclisi idarenin, murakıp ve hesap komiserlerinin raporlarının kıraati.
2) Mevcudat hesabının, bilânçonun ye kâr ve zarar hesabının tasdiki.
3) Meclisi idare azasının tayini.
4) Murakıplerle hesap komiserlerinin intıhabı ve ücretlerinin tesbiti.
5) Meclisi idare azasına bizzat veya bilvasıta alâkadar olabilecekleri şirketler veya ticarethaneler ile bini hacette şirket namına muamelei ticariye yapabilmeleri için ticaret kanununun 323 üncü maddesi mucibince mezuniyst verilmesi.

İstanbul, 27 kânunusani 1931
Meclisi idare

İLÂN

Şirket 1 Mart 1931 tarihinden itibaren İstanbul'da bira satışını atideki şerait dahilinde icra edecektir:

1 — Şişe Birası:

Bir def'ada asgari 300 şişe mübeyya etmek şartile herkes 10 şişelik bir kasa birayı febrikadan 275 kuruştan alabilecektir. Husuî biraların fiatı da bu esasa göredir.

Alıcılara başkaca hiç bir tenzilât ve komisyon verilmeyecek ve şirketin bir gûna acantaları olmayacaktır.

2 — Fıçı Birası

Bir defada asgari 300 litre mübayaa etmek şartile hetkes litresini febrikadan 33,50 kuruştan alabilecektir.

Keza şirketin acantaları bulunmayacak ve alıcılara başkaca hiç bir tenzilât ve komisyon verilmiyecektir. Yalnız 1 kânunsani 1931 tarihinden 30 Nisan 1931 tarihine kadar asgari 6000 litre fıçı birası istihlâk eden lokanta, birahane ve gazinolara beher 100 litre bira için 150 kuruş komisyon verilecektir.

Türk Bira Fabrikaları (Bomonti-Nektar)
Türk Anonim Şirketi müdüriyeti

Asipin - Kenan
Komprimeleri
Nezle, Grip, Baş ağrısı
için
Kat'î Tedavi

İSTANBUL VİLÂYETİ
DEFTERDARLIK İLANLARI

Satılık Camlar, İstanbul iskân müdüriyetine ait Sirkecide Gülbenkyan hanında mevcut 30×40 ilâ 45×85 eb'adında 597 sandık cam müzayedeye çıkarılmıştır. Tahmin edilen bedeli 2985 liradır. Görmek isteyenler iskân müdüriyetine ve müzayedeye iştirak için de 5 mart 931 perşembe saat 15 de defterdarlıktaki satış komisyonuna müracaatları. (M-458)

* * *

SatılıkKereste veEnkaz İstanbul İskân müdüriyetinin Ahırkapı deposunda muvcut tahminen 9,31 metre mik'ap kereste ve ahşap traveslerle perakende enkaz müzayedeye çıkarıldı. Tahmin edilen bedeli 350 liradır. Görmek isteyenler iskân müdüriyetine ve müzayedeye iştirak için de 5 mart 931 perşembe saat 15 de defterdarlıktaki satış komisyonuna müracaatları. (M-457)

Müfettiş namzetliği müsabakası

Türkiye Ziraat Bankasından:

5/nisan/931 pazargünü sabahı Ankara veİstanbul Ziraat bankalarında saat 9 da açılacak müsabaka ile 15 müfettiş namzedi alınacaktır. Muvaffak olanlara başlangıçta 120 lira aylık ile seyahat ve teftişlerde yol masraflarından başka 6 lira yevmiye verilir.

İştirak için evvel emirde İktısat veya Hukuk fakültelerinden ve yahut ulumu âliyei ticâriye veya mülkiye mekteplerinden birinin mezunu veyahut son sınıf müdavimi olmak lâzımdır. Diğer fakülte veya yüksek mektep mezunlarının malî müesseselerde en az iki sene hizmet görmüş bulunanları da müsabakaya dahil olabilirler.

Talipler Ankara, İstanbul ve İzmir Ziraat Bankalarından alacakları şartnamede yazılı vesikalarla birlikte nihayet 31 mart 931 akşamına kadar Ankarada teftiş hey'eti Müdürlüğüne bizzat veya mektupla müracaat etmiş bulunmalıdırlar.

1726 Numerolu 27 Eylûl 1930 tarihli kanunun tatbiki dolayısile vaki olan ihtiyat Evrakı Naktiye ve Döviz Giriş ve Çıkışları

18 Şubat 1931 tarihindeki vaziyet

1º — Döviz Giriş ve Çıkışları

12 — Şubat 1931 tarihinde mevcut evelki bakıye £		934.500 —
Tahsil edilen yahut hafta zarfında tahsil edilecek olan Dövizler £		
Hafta zarfında çıkan Dövizler 12-2 18-2 tari. kadar	„ 48.000	
Fark		£ 48.000
18 — Şubat 1931 tarihinde Osmanlı bankası yedindeki Dövizler yekûnu		£. 886,500—

2º — İhtiyat Evrakı Naktiye Giriş ve Çıkışları

Çıkan Evrakı Naktiyenin 12 Şubat 1931 tarihindeki bakıyesi	T. L.	9.625.893,93
Hafta zarfında çıkan Evrakı Naktiye	T. L.	
Hafta zarfında giren Evrakı Naktiye 12/2—18/2 tari, kadar	„ 494.616	
Fark	„	494.616.—
Çıkan İhtiyat Evrakı Naktiyenin 18 Şubat 1931 tarihindeki yekûnu	T. L.	9.131.277.93

Osmanlı Bankası

İstanbul menkul kıymetler ve kambiyo borsası ve Osmanlı Bankası Komiserliğinden:

27 Eylül 1930 tarihli ve 1726 numaralı kanuna tevfikan İstanbulda Bankalar konsorsiyomu tarafından Osmanlı Bankasına çek olarak teslim ve bankadan istirdat olunan isterlinlerle bunların mukabilinde mevkii tedavüle çıkarılan ve bankaya iade olunan ihtiyat evrakı nakdiye mıkdarını mübeyyin yirmibirinci tebliğ.

1 — Döviz vaziyeti

1 — 12-2-1931 tarihine kadar Konsorsiyomca Osmanlı bankasına çek olarak teslim edilmiş olan		£ 934500 —
2 — 12-2-1931 den 18-2-1931 tarihine kadar olan Hafta zarfında İstirdat olunan	£ 48000	
3 — Fark		£ 48000 —
4 — 18-2-1931 tarihine kadar teslimat yekûnu		£ 886500 —

2 — İhtiyat evrakı nakdiye vaziyeti

Yukardaki birinci madde mucibince isterlin teslimatı mukabilinde mevkii tedavüle çıkarılmış olan ihtiyat evrakı naktiye		T. L. 9625893.93
Yukardaki ikinci madde mucibince hafta zarfında istirdat olunan isterlinlere mukabil iade olunan evrakı nakdiye	T. L. 494616	
Fark		T. L. 494616—
Yukardaki dördüncü madde mucibince 18-2-1931 tarihine kadar mevkii tedavüle çıkarılmış olan ihtiyat evrakı nakdiye yekûnu		T. L. 9131277.93

27 eylül 1930 tarih ve 1726 numerolu kanuna tevfikan keyfiyet Maliye vekâleti namına tebliğ ve ilân olunur.

Eskişehir vilâyetinden;

Eskişehir - Seydigazi yolunun 8+050 — 13+550 inci kilometroları arasında evvelce ihzar edilmiş olan kırma taşın yola ferş ve silindirajı meveut keşifnamesi mucibince 9841.90 lira bedel ile ve kapalı zarf usulile 15-2-931 tarihinden 15-3-931 pazar günü saat 15 e kadar münakasaya vazolunmuştur. Talip olanların:

1 — Bedeli keşfin yüzde yedi buçuğu nisbetinde teminatı muvakkata akçesi veya aynı miktarda banka mektubu itası,

2 — İnşaatın devamı müddetince bir fen memuru veya ehliyeti nafia baş mühendisliğinde musaddak bir yol çavuşu istihdamı zarurî bulunduğundan bu hususta bir taahhütnamenin tarifatı kanuniye dairesinde ihzar olunacak teklifnameye leffi, fen memuru veya çavuş vesikalarının yevmi ihaleden bir hafta mukaddem baş mühendisliğe ibrazı ile tasdik ettirmeleri,

3 — İnşaat hakkında fazla malûmat almak istiyenlerin keza baş mühendisliğe müracaat etmeleri ve yevmi ihalede teklifnamelerin makamı vilâyete tevdii lüzumu ilân olunur.

Eskişehir vilâyetinden;

Eskişehir-Kütahya yolunun 0+000—3+883üncü kilometroları arasında evvelce ihzar edilmiş olan blokaj ve kırma taşın ferş ve silindirajının icrası mevcut keşifnamesi mucibince 5601.51 lira bedel ile ve kapalı zarf usulile 15-2-931 tarihinden 15-3-931 pazar günü saat 15 te ihale edilmek üzre münakasaya vazolunmuştur. Taliplerin:

1 — Bedeli keşfin yüzde yedi buçuğu nisbetinde teminatı muvakkata akçesi veya aynı miktarda banka mektubu itası,

2 — İnşaatın devamı müddetince bir mühendis veya fen memuru istihdamı zarurî bulunduğundan mühendis veya fen memurunun taahhütnamesinin teklifnameye leffi,

3 — Yapılacak inşaatın proje, evrakı keşfiye ve sairesi hakkında fazla malûmat almak istiyenlerin Nafia baş mühendisliğine müracaat etmeleri ve yevmi ihalede teklifnamelerin makamı vilâyete tevdii lüzumu ilân olunur.

Istanbul Ziraat Bankasından:

Tapu senetlerine göre merhun emvali gayri menkulenin mevkii cinsi ve miktarı ve borçlunmn isim ve ikametgâhı.

İkraz No.	
140	Edirnekapıda Perakende Kaşım ağa mahallesinde Çukur bostanda mukim Hüseyin ağa ve Hatçe Hanımın teminat gösterdiği 1/1, 1/2 ve 1/1 numaralı Edirnekapıda Perakende Kaşım ağa mahallesinde 12 dönümü havi bostan gediğinden munkalip elyevm mutbak ve ahır ve iki bap haneyi müştemil bostanın dört hisse itibarile üç hissesi.
249	Bakırköy Safra kariyesinde mukim Beytullah oğlu İbrahim ağanın teminat gösterdiği kariyei mezkûrenin Kariye altı mevkiinde kain 18 numaralı beş buçuk dönümü havi tarlanın tamamı, ve ayni mevkide 13 No. lı beş buçuk dönümü havi diğer tarlanın tamamı, veyineHalkalı yolu mevkiinde31 diğer tarlanın tamamı, ve gene Halkalı yolu mevkiinde 31 numaralı on dönümü havi tarlanın tamamı ve yine Kapanarya yolu mevkiinde 29 numaralı altı dönümü havi tarlanın tamamı ve yine Çekmece yolu mevkiinde 18 numaralı dokuz buçuk dönümü havi tarlanın tamamı, ve yine Bazirgân bahçe mevkiinde 20 numaralı dört buçuk dönümü havi tarlanın tamamı ve yine Kariye altı mevkiinde 19 numaralı beş büçük dönümü havi tarlanın tamamı.
252	Bakırköy Safra kariyesinde mukim Hasan oğlu Sezsiz Hüseyin ağanın teminatı olan Safra kariyesinin Ayastefanos şusası mevkiinde 40 numaralı on dönümü havi tarlanın tamamı, ve yine köy civarı mevkiinde 22 numaralı beş buçuk dönümü havi tarlanın tamamı ve yine Kapanarya mevkiinde 38 numaralı altı dönümü havi tarlanın tamamı ve yine Halkali yolu mevkiinde 40 numaralı on dönümü havi tarlanın tamamı ve yine Bezirgân mevkiinde 39 numaralı dört buçuk dönümü havi tarlanın tamamı.
246	Erenköy Kozyatağında 39 numaralı hanede mukim Salih zade Ömer Lûtfi efendinin teminat göstermiş olduğu Kozyatağında kain 39 cedit ve 58 aik numaralı 12 dönümü havi tasarruf kanununun neşrinden mukaddem muhtes maa tarla köşkün zemin ve ebniyesinin tamamı.
250	Bakırköy Safra kariyesinde mukim Ali oğlu Ali Osman ağanın teminatı olan Safra kariyesinin Bezirgân bahçe mevkiinde kâin 11 numaralı dört buçuk dönümü havi tarlanın tamamı ve yine Ayastofonos caddesi mevkiinde kâin maralı dokuz buçuk dönümü havi tarlanın tamamı ve yine Kapanarya mevkiinde kâin 9 numaralı 6 dönümü havi tarlanın tamamı ve yine Ayastofonos caddesi mevkiinde kain 11 numaralı dört buçuk dönümü havi tarlanın tamamı ve yine Halkalı yolu mevkiinde 11 numaralı 10 dönümü havi diğer bir kıt'a tarlanın tamamı ve yine Kariye altı mevkiinde 14 numaralı beş buçuk dönümü havi tarlanın tamamı.
248	Bakırköy Safra kariyesinde mukim Hüseyin oğlu İbrahim ağanın teminatı olan Safra kariyesinin Kartal tepe mevkiinde kain 14 numaralı dokuz buçuk dönümü havi tarlanın tamamı ve yine Kapanarya mevkiinde 24 numaralı 6 dönümü havi tarlanın tamamı, ve yine Ayastofanos şosasi mevkiinde 26 numaralı dört buçuk dönümü havi tarlanın tamamı ve yine Halkalı yolu mevkiinde kâin 26 numaralı on dönümü havi tarlanın tamamı ve yine köy civarı mevkiinde 8 numaralı beş buçuk dönümü havi tarlanın tamamı.
292	Bakırköy Safra kariyesinde mukim Murat oğlu Kerim ağanın teminat göstermiş olduğu Safranın Saray merası mevkiinde kain 2 atik 18/2 ve 61 cedit numaralı dokuz buçuk dönümü havi tarlanın tamamı ve yine Halkalı yolu mevkiinde kain 2 atik ve 18/2 ve 61 cedit numaralı 10 dönümü havi tarlanın tamamı, ve yine köy altı mevkiinde 30 atik ve 18/2 ve 61 cedit numaralı beş buçuk dönümü havi tarlanın tamamı, ve yine Kapanarya mevkiinde 58 atik ve 18/2 ve 61 cedit numaralı 6 dönümü havi tarlanın tamamı.
242	Bakırköy Safra kariyesinden Abdurrahman oğlu Hasan ağanın teminatı olan Safra kariyesinin Çekmece yolu mevkiinde 15 numaralı dokuz buçuk dönümü havi tarlanın tamamı, ve yine Alemberdos çayırı çivarında kâin 4 numaralı dört buçuk dönümü havi tarlanın tamamı ve yine Kapanarya mevkiinde 45 numaralı 6 dönümü havi tarlanın tamamı, ve yine Ayastofonos şosası mevkiinde kâin 47 numaralı dört buçuk dönümü havi tarlanın tamamı, ve yine Halkalı yolu mevkiinde kâin 50 numaralı 10 dönümü havi tarlanın tamamı, ve yine köy civarı mevkiinde 29 numaralı beş buçuk dönümü havi tarlanın tamamı.

Yukarda tapu senetlerinden numaralarile mevkileri ve miktar ve envai çıkarılan gayri menkûl maller sahipleri borçlarını yapılan tebligata rağmen vermediklerinden dolayı satılmak üzre 30 Teşrinisani 930 tarihinde bir buçuk ay müddetle müzayedeye çıkarılmış idi. Bu müddet zarfında talip çıkmadığı için bu kerre İcra ve İflâs kanununa tevfikan 20 gün müddetle ikinci arttırmaya konulmuştur. Taliplerin ihale günü olan 14 Mart 931 tarihine müsadif cumartesi günü saat üçe kadar Ziraat Bankasının İstanbul şubesine gelmeleri ilân olunur.

Şimdiye kadar emsali piyasada görülmemiş
İki Defa Anasonla İnbikten Çekilmiş
FEVKALÂDE
RAKI BOMONTİ

Lezzet ve rayihası gayet nefis, terkibi fevkâlâde saf
Rekabet imkânı yoktur
Bir tecrübe kâfidir. Her yerde arayınız.

Jandarma imalâthanesi müdürlüğünden:

1 — Seyyar Jandarma kıtaatı ihtiyacı için sekiz yüz seksen üç adet hayvan velensesi kapalı zarf usulile bilmünakasa satın alınacaktır.

2 — Münakasanın ihalesi 26-2-931 tarihine müsadif perşembe günü saat 14 de yapılacaktır.

3 — Nümune, ebat, evsaf şartnamesi Jandarma imalâthanesinden verilir.

4 — İtasına talip olanlar teminatı muvakkata akçası ve teklif mektuplarile beraber imalâthaneye gelmeleri ilân olunur

Ismarlama kostümlere ihtiyaç kalmadı

Çünkü; Galata'da Karaköy'de börekçi fırını sırasındaki büyük mahallebicinin üstünde kâin

EKSELSİOR

Büyük Elbise Fabrikası

Kat'lyyen ısmarlamadan farksız, en mükemmel ve en şık ingiliz kumaşlarından en son modaya muvafık va kemall itina ile Imal edilmiş hazır elbiseleri her keseye elverişli fiatlarla muhterem halkın enzarı istifadesine arzediyor.

Devlet Demiryolları idaresi ilânları

Ulukışla ile Boğaz köprü arasında bulunacak olan poz bülüğünün altı aylık et ve ekmek ihtiyacının kapalı zarfla münakasası 4 mart 931 çarşamba günü saat 16 da Ankarada devlet demiryolları idaresinde yapılacaktır.

Münakasaya iştirak edeceklerin teklif mektuplarını ve muvakkat teminatlarını aynı günde saat 15,30a kadar komisyon kâtipliğine vermeleri lâzımdır.

Talipler münakasa şartnamalerini üçer lira mukabilinde Ankara, Haydarpaşa ve Konyada idare veznelerinin tedarik edebilirler.

* * *

9 Mart 931 tarihinde yapılacağı ilân olunan font boru ve teferruatı münakasası, şartnamedeki liste ve fennî şartlar deyiştirilmiş olduğundan 6 Nisan 931 pazartesi gününe talik edilmişttir.

Şartnameleri almış olanların yeni liste ve fennî şartları almak üzere Ankara ve Haydarpaşada idare veznelerine müracaatları ilân olunur.

* * *

Muhtelif yerli masa, Dosya dolabı, yazıhane ve sandalyeler kapalı zarfla münakasaya konmuştur.

Münakasa 9-3-931 pazartesi günü saat 15 de Ankarada Devlet Demiryolları İdaresinde yapılacaktır.

Münakasaya iştirak edeceklerin teklif mektuplarını ve muvakkat teminatlarını ayni günde saat 14,30 a kadar Ankarada münakasa komisyonu kâtipliğine vermeleri lâzımdır.

Talipler münakasa şartnamelerini 3 üç lira mukabilinde Ankarada ve Haydarpaşada idare veznelerinden tedarik edebilirler.

Haydarpaşa Emrazı istilâiye hastanesi Baştababetinden:

Haydarpaşa Emrazı İstilâiye hastanesi için lüzumu olan kırk ton yerli kiriple maden kömürü 5 mart 1931 tarihine müsadif perşembe günü saat on dörtte münakasa suretile mübayaa edileceğinden talip olanların Galata'da Karamustafapaşa caddesinde İstanbul Limanı sahil sıhhiye merkezindeki mübayaat komisyonuna müracaat etmeleri ilân olunur.

Kitap tab'ı

Yüksek baytar mektebi rektörlüğünden:

Yüksek baytar mektebi için tap ettirilecek emrazı hariciye ve teşrihi feres kitapları münakasayı aleniye suretile 11 mart 931 çarşamba günü saat 14 de ayrı ayrı ihaleleri icra kılınacağından talip olanların şeraitini görmek ve yemi ihalede de defterdarlıkta müessesatı iktisadiye mubayaa komisyonuna müracaatları.

Eskişehir Sazova Tohum islâh müdirliğinden:

Eskişehir'e dört kilometro mesafede Sazova mevkiindeki binalarda 14404 lira 62 kuruş bedeli keşifli dahili veharicî elektrik ve havagazı tesisatı 17-2-931 tarihinden itibaren 21 gün müddetle ve kapalı zarf usulile münakasaya konulmuştur, Proje keşif ve şereiti görmek istiyenler müessese müdürlüğüne veya Belediye mühendisliğine müracaat edebilirler.

10 mart 931 salı günü saat 15 te Eskişehir ziraat müdürlüğünde müteşekkil inşaat komisyonu tarafından ihalesi icra kılınacağından taliplerin yevmi mezkûrdaki saata kadar müracaatları ilân olunor.

Eskişehir Sazova Tohum islâh müdirliğinden:

Eskişehir'e dört kilometro mesafede Sazova mevkiinde 22523 lira 11 kuruş bedeli keşifli Sera Telörtü ve kalorifer binasının inşaatı 12-2-931 tarihinden itibaren 21 gön müddetle ve kapalı zarf usulile münakasaya konulmuştur. Proje, kesif ve şeraiti görmek istiyenler müessese müdürlüğüne veya Belediye mühendisliğine müracaat edebilirler.

5 mart 931 perşembe günü saat 15 te Eskişehir ziraat müdürlüğünde müteşekkil inşaat komisyonu tarafından ihalesi icra kılınacağından taliplerin yevmi mezkûrdeki saata kadar müracaatları ilân olunur.

Tahlisiye umum müdürlüğünden:

Rumeli tahlisiye mıntakasının Molozburnu mevkiinde ahır, aptesane ve nöbet mahallinin yeniden inşası mukarrer bulunmasına binaen 20 gün müddetle ve kapalı zarf usulile münakasaya vazedilmiştir. Mezkûr binaların ihalesi 3 Mart 931 salı günü saat 14 de icra kılınacağından mühendis veya mimar vesikasını haiz olan taliplerin bu baptaki şartname ve keşifnameleri görmek üzere Galatada rıhtım caddesindeki idarei merkeziyeye müracaatları

HAKİKİ MUSİKİDEN ANLAYANLAR

TELEFUKEN RADYOSUNU

TERCİH EDERLER

ÇÜNKÜ

Sesin temiz ve hakiki olması ancak TELFUNKEN ahize ve oparlörile mümkündür absolue

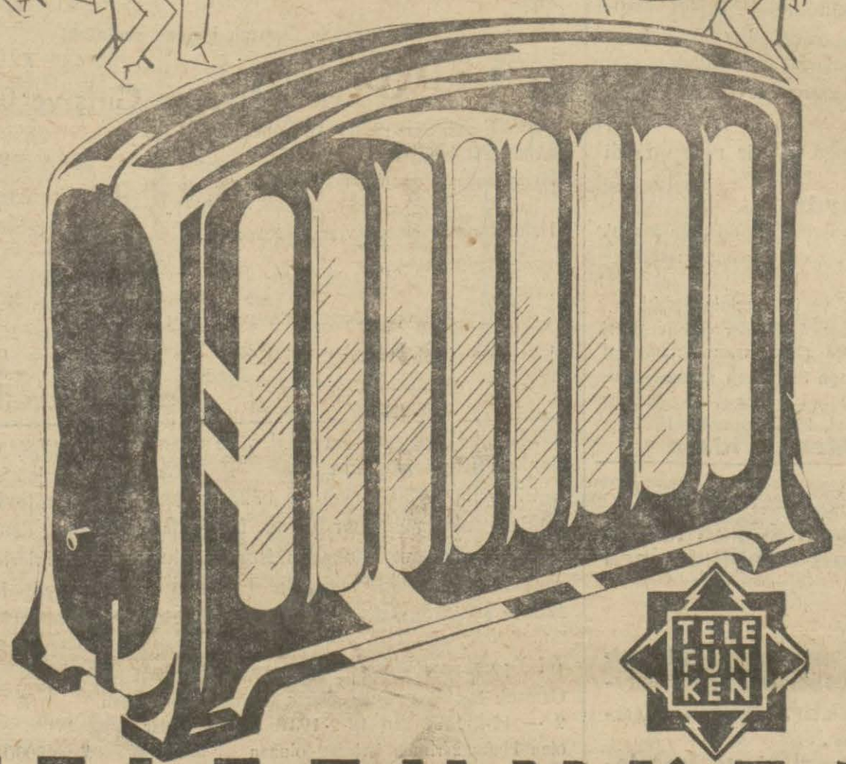

TELEFUNKEN

BOURLA BİRADERLER ve Ş^ti

— Azizim çoluğu çocuğu almış böyle nereye koşuyorsun?
— Nereye oldcak ayakkabı almıya...
— Öyle ise en şık, en sağlâm ve en ucuz satan Beyoğlu'nda İstiklâl caddesinde

AMİRALİS

Kundura mağazasına gidiniz

Yüksek Orman mektebi rekturluğundan:

Yüksek Orman mektebi			Orman ameliyat mektebi	
Pijama	adet :	22	adet :	38
Beyaz gömlek	„	22	„	38
Fantazi „	„	22	„	38
Don	„	44	„	76
Fanela	„	44	„	76
Çorap	„	132	„	228
Futbol çorabı	„	44	„	76
Mendil	„	110	„	190
Kravat	„	44	„	76

Yüksek Orman mektebi ile Orman ameliyat mektebi talebelerinin iç çamaşırları kapalı zarf usulile mevkii münakasaya konulmuştur. Taliplerin şartnamelerini görmek üzere her gün ve münakasaya iştirak için de yevmi ihale olan 11 mart 931 çarşamba günü saat 14 te Defterdarlık binası dahilinde müessesatı iktısadiye mübayaat komisyonuna gelmeleri.

Haydarpaşa Emrazı istilâiye hastanesi baştabipliğinden:

Haydarpaşa emrazı istilâiye hastanesinde mevcut demir depo eski maden kalorifer kazanı, demir parmaklık, hurda çinko, eski tahta kurşun demir buru Parçaları, dökme demir× eski otomobil dış lâstikleri ve parçaları ve boş çuval ve saç soba 1 Mart 931 tarihine müsadif pazar günü saat on birde müessesede bilmüzayede satılacaktır. Talip olanların her gün hastaneye gelerek mezkûr eşyayı görebilecekleri ilân olunur.

KARON Alman Kitaphanesi
Beyoğlu Tünel meydanında 523

Dr. İHSAN SAMİ

Gonokok aşısı

Belsoğukluğu ve ihtilâtlarına karşı pek tesirli ve taze aşıdır.

Divanyolu Sultan Mahmut türbesi No.189

Dr. A. Kutiel

Cilt, Frengi, Belsoğukluğu ve ademi iktidar muayene ve elektrik tedavihanesi. Karaköy Börekçi fırnı sırasında No. 34

Nefis lezzeti ve latif rayihası itibarile

Cadbury Bournville Çikolataları

ile kabili kıyas hiç bir marka yoktur.

Devredilecek ihtira beratı

" Elektrik elestiklyetinin tanzimi için tesavii kuva aleti „ hakkındaki icat için sinai müdüriyeti umumiyesiniden İstihsal edilmiş olan 24 şubat 1927 tarih ve 556 numaralı ihtira beratı hakkında bu kere başkasına ferağ veyahut icara verileceğinden mezkûr ihtirayı satın almak veyahut isticar etmek arzusunda bulunan zevatın İstanbul Yeni postahane arkasında Aşır Efendi kütüphanesi caddesinde Türkiye han No. 18-22 de mukim vekili H. W. İSTOK Efendiye müracaat etmeleri.

Ilâç ismi	alınacak miktar
manıol şering	106 G. lık kutu yirmi kutu
presipite jon	25 „ şişe 25 şişe
fenosalil	250 „ „ 25 „
kapsül füjerma beher kapsül 0,50	500 adetlik 25 kuruş
asit borik	1 kilo paket 25 kilo
esans dö jirofi	10 G. lık şişe 25 şişe
terpin	250 „ „ 25 „
kodein pür	5 „ „ 25 „
sulfat dö sut	5 kiloluk paket 25 paket
anti pirin	250 G. lık şişe 25 şişe
piramidon	100 „ „ 25 kutu
hamızı klorma	1 kiloluk şişe 25 şişe
hintyağı	5 „ teneke 25 teneke
santonin	3 G. lık şişe 25 şişe
bom dö pero	1 kilokul şişe 25 „
sulfat dö küvir	„ „ „ „ „
gliserin	„ „ „ „ „
asit fenik pür	„ „ „ „ „
iyodu potasyom	500 G. lık „ „ „
vazelin yağı beyaz	1 kiloluk kutu „ „
ürotropin 11	500 G. lık şişe „ „
salol	„ „ „ „ „
tanalbin 11	100 „ kutu 100 kutu
tahti azodiyeti bizmut	1 kiloluk şişe 25 şiş
bom dö tolü	„ „ „ „ „
arenal	250 G. lık şişe „ „
kinin kompirime pertev beheri 0,25	1 kiloluk kutu 50 kutu
banzuat dö sut	1 „ şişe 25 şişe
boraks	„ „ „ „ „
lökoplaster	1 santim genişlikte 150 adet
iyot form	50 G. lık şişe 25 şişe
El fırçası	25 adet
Direkli küçük ilâç terazisi ve dirhemi aşarisi	5 „
Sülfat dö zenk	250 G. lık şişe 25 şişe
Mikroskop says marka üç oküler üç oblektif ve immersiyonlu kutusu ve içindeki ufak kutu muhteviyyatile	1-12 4 adet

Jandarma imalâthanesi müdürlüğünden:

1 — Cinsi nev'i merbut listede yazılı 35 kalem ilâç kapalı zarf usulile münakasaya konulmuştur.

2 — Münakasa günü 22-2-931 çarşamba günü saat 14 dür.

3 — Şartnamesi imalâthaneden verilir.

4 — İtasına talip olanlar teminatı muvakkate paraları teklif mektuplarile beraber Gedik paşada Jendarma İmalâthanesine gelmeleri ilân olunur,

Emlâk ve Eytam Bankasından Taksitle Satılık Emlâk

Istanbul, Beyoğlunda Zincirlikuyuda kasır ittisalinde ve Sarandi çiftliği namile maruf arazi müştemilâtile birlikte ve senevi taksitle satılıktır. Ihale 2 mart 931 pazartesi günü Ankarada Banka idare meclisi huzurile yapılacaktır. Teminat 1500 liradır. Bu hususta tafsilât isteyenler Istanbul Izmir şubelerimize veya Umum müdürlük Emlâk idaresine müracaat edebilirler.

İsparta İplik Fabrikasından;

İspartanın Zanbaklı mevkiinde yapılacak elektrik fabrikasına bel dibinden gntirilecek su harkına ait güzergâhının tayininde matlup olan irtifa nazarı itabre alınarak mevcut makinenin işletme kudreti temin edilecektir. Bu su harkı güzergahına ait plân ve profil ile takip ve tahrik tedabir cetvelleri ve imalâtı sınaiyesi makine dairesinin keşif ve resimlerinin tanziminde mevcut makinenin mahalline vaziyyesi dahi nazarı itibare alınarak evrakı keşfiyenin üç nüsha olarak tanzim edildikten sonra işbu projelerin su işleri müdüriyeti umumiyesinden tasdiki müteahhidine ait olacaktır.

Tediyatın yüzde kırkı zemin üzerinde ameliyatın ikmalini müteakip ve yüzde altmışı mussaddak evrakın zemine tatbikinde tediye edilecektir.

İşbu münakasaya iştirak edenler su işlerine ait ehliyetnamelerile İsparta iplik fabrikasına müracaatları ve mahallinde tahmin edilecek bedeli muhammenesine göre yüzde 7 buçuk depozitolarının itasının meşrut bulunduğu ilân olunur.

Mes'ûl müdür: Bürhaneddin