PAZAR
1 ŞUBAT 1931
5 inci sene, No 1789
NUSHASI 5 KURUŞTUR

Milliyet

Başmuharriri: Siirt Mebusu MAHMUT

BUGÜN

2 nci sahifede:
1— Taşnak - Hoybun
2— Son ve haricî haberler
3 üncü sahifede:
1— Posta idaresinin uğradığı zararlar tazmin ettirilecek
2— Belediye yeni bütçesini tanzim ettî.
3— Dahili ticaret beyannameleri bugünden itibaren mülgadır.
4 üncü sahifede:
1 — Felek, 2- Askeri makale 3- Hikâye.4- Roman.
5 nci sahifede:
1— Halk ve esnaf

Idam hükümleri salı günü sabahı infaz edilecektir..

Borçların Taksimi

Bir kaç gündür, düyunu umumiye hakkında garip fakat şayanı dikkat bir iddia karşısında kalıyız: Gûya Osmanlı düyununun taksiminde yapılan hata yüzünden 75 milyon lira kadar fazla bir borç yüklenmiş bulunuyoruz. Bu hatayı bulan Himmet Zade Hüseyin Hüsnü Bey namında bir zattır. Filhakika düyunu umumiye hâmilleri ile aramızdaki münasebatın gergin bulunduğu bu sırada Himmet Zadenin himmeti ile borcumuz anlazım yetmiş beş milyon mikdarında hafifliyecek olursa, düyunu umumiye meselesi de kendiliğinden halledilmiş olacak. Fakat ortada bu kadar büyük bir hesap hatası olabileceğine ihtimal vermek te müşküldür.

Düyunu umumiyenin ne şekilde taksim edildiği malûmdur: Lausannes muahedesinin 47 nci maddesi mucibince, düyunu umumiye meclisi, Osmanlı düyununun, alâkadar devletlerin her birine isabet eden mikdarını muahedenin mevkii meriyete vaz'ı tarihinden itibaren üç ay müddet zarfında tesbit edecek ve bu taksimi mezkûr devletlere tebliğ edecekti. Düyunu umumiye meclisi, bu maddenin ahkâmına tevfikan taksimi yaptı ve devletleri keyfiyetten haberdar etti. Bazı devletler taksime itiraz edince, ihtilâf, gene muahedenin aynı maddesinin sonuncu fıkrası mucibince Cemiyeti Akvam meclisi tarafından irae edilen bir hakeme tevdi edildi. Bu hakem profesör Engéne Borel idi. Hakem 18 Nisan 1925 tarihinde hükmünü verdi. Profesör Borel'in kararına göre, Osmanlı borçları şu şekilde taksim edildi:

Türkiye 62.25, Yunanistan 10.57, Sırbistan 5.25, Suriye ve Lübnan 8.17, Irak 3.96, Filistin 2.47, Bulgaristan 1.63, Arnavutluk 1.57, İtalya0.27, Arap hükûmetleri 3.90.

Bu esas dahilinde yapılan taksime göre, Türkiyenin hesabına 84,597,495 lira isabet etti. Bu, muahedenin düyunu umumiye faslına mülhak (A) cedvelinde sayılı olan istikrazların yüzde altmış ikisine muadil olmak lâzımdır.

Bu izahattan şu netice çıkıyor ki düyunu umumiye meselesinde üç şekilde hata yapılması mümkündür:

1 — Muahedeye mülhak (A) cedvelinde bazı istikrazların Osmanlı hükûmetinin hesabına yanlışlıkla geçirilmiş olması.

2 — Mösyö Borel tarafından yapılan taksimde bir hata eserî olarak Türkiye Cümhuriyetinin hissesine fazla bir nisbet ayrılması.

3 — Yüzde 62,25 nisbeti hesaplanırken, bir hesap hatası olarak Türkiye Cümhuriyetinin hesabına fazla borç kaydedilmesi.

Lausannes muahedesine mülhak cedvelde yalnız düyunun devleri münderiçtir. Rakamlar gösterilmemiştir.Lausannes müzakeratı cereyan ederken, rakamların da konulması istenilmişti. Fakat hangi para ile tediye edileceği meselesi halledilemediğinden rakamlar çıkarılmış ve yalnız istikrazların bir listesi ipka edilmişti. Mikdarlar bilâhare Paris'te tesbit edilmiştir.

Himmet Zade Hüseyin Hüsnü Beye terettüp eden vazife bu noktaların hangisi üzerinde tetkik olduğunu göstermektir. Bu kadar müzakerelere zemin olduktan, bu kadar hey'etlerden geçtikten ve bu kadar konsole tâbi olduktan sonra Himmet Zadenin iddia ettiği gibi mühim bir hata yapılmasını maddeten mümkün görmemek beraber, kendisine iddiasını isbat etmek fırsatı verilmesinin de muvafık olduğu kanaatindeyiz.

Ahmet ŞÜKRÜ

Menemen divanı harbinin idam ve hapis cezasına mahkûm ettiği eşhasın isimlerini neşrediyoruz..

Meclis, yarınki içtimaında kararları tasdik edecektir; yaşlarından dolayı beş kişi idamdan kurtuluyor, Şeyh Esadın oğlu Ali kurtulanlara dahil değildir

Şeyh Esattan sonra idam mahkûmlarından Göriceli M. Abdülkerim de dün hastanede vefat etti

Divanı harp dün yeniden bazı kimseleri muhakeme etti ve haklarında hapis kararları verdi. Bugün muhakeme yapılmayacaktır

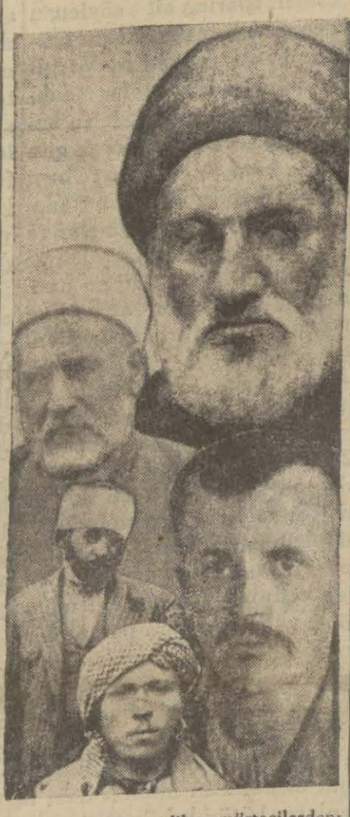

İdama mahkûm edilen mürtecilerden: *Lâz İbrahim ve Ali hocalar, Arnavut Kâmil, Mehmet Emin ve nalıncı Hasan*

Ankara, 31 (Telefonla) — Menemen askerî mahkemesinin kararı bu akşam, saat 19 da Başvekâletçe Meclise takdim edildi. Adliye encümeni de yarın öğleden sonra saat 14 de içtima kararı vererek azalarını davet etti. Encümen, askerî mahkemenin kararı üzerinde yapacağı tetkikatı ikmal için ağlebi ihtimal, yarın, bir de gece içtimaı aktedecektir. Encümenin mazbatası, derhal Meclis matbaasında tabolunacak ve pazartesi günü meclis azalarına tevzi edilecektir. Pazartesi günü heyeti umumiyede encümen mazbatasının müstacelen müzakeresi teklif edilecek ve heyeti umumiyenin kabulü halinde idam hükümleri tasdik edilecektir. Ayni gün, meclis kararı telgrafla Başvekâletten Menemene bildirilecektir. Tastik edilecek olan idam kararları salı sabahı Menemende infaz edilecektir.

Millet meclisine askerî mahkemenin kararını bildiren Başvekâlet tezkeresine Millî müdafaa vekâletinin Başvekâlete gönderdiği tezkerenin de bir suretı merbuttur.

Bu tezkere aynen şöyledir:

YÜKSEK BAŞVEKÂLETE

1 — Menemen hâdisei isyaniyesini tertip ve ihzar ve teşvik ederek ve bu suçu işlemeğe azmettirerek, Türkiye cümhuriyeti teşkilâtı esasiye kanununu tagyire cebren teşebbüs etmekle maznun olan eşhastan isimleri merbut listede yazılı 37 şahsın aledderecat müsellehan hareketé geçerek ve Mehdilik ilân ederek Menemen hâdisesini doğrudan doğruya beraber işlemek ve azmettirmek suretile teşkilâtı esasiye kanununu tagyire cebren teşebbüs eylediklerî sabit olduğundan hareketlerine tevafuk eden Türk ceza kanununun 64 üncü madde

(Devamı altıncı sahifede)

Yapılan tedaviye rağmen hastane de ölen Şeyh Esat

İŞ ve ZİRAAT bankalarının teşriki mesaisi

Gazi Hz. Izmirde bu teşriki mesainin lüzumuna işaret ettiler

İzmir, 31 (Hususî muhabirimizden) — Gazi Hazretleri, bugün burada İş Bankasının yeni taşındığı binayı ziyaret etmişlerdir. Büyük reis, bankada şahit oldukları mükemmeliyet ve intizamdan dolayı tevkalâde memnun kalmışlardır. Gazi Hazretleri, bankada müdirlerle kooperatif meselesi etrafında görüşerek istihsalât ve ihracat hakkında etraflı malûmat almışlardır. Gazi Hazretleri, bu meyanda Ziraat bankasile İş bankasının teşriki mesai etmeleri lüzumuna ehemmiyetle işaret buyurmuşlardır..

Haber aldığımıza göre, İş bankası müfettişi Sami Bey Gazi Hazretleri tarafından bu hususta bir rapor tanzimine memur edilmiştir.

Reisicümhur Hazretleri, Aydın, Denizli ve Balıkesir havalisinde 15 gün kadar seyahat ederek tetkikatlarına devam edeceklerdir.

Gazi, iktısat hareketinin de başında..

Büyük Reis dün Izmirde mühim bir nutuk söyledi

Yazısı sonhaberlerimizde

Iktısadî mücadelemizin ilk mesut semeresi

Geçen sene ticaret muvazenesi lehimize kapandı

1930 senesinde 147,534,361 liralık ithalâta mukabil ihracatımız 151.480,382 lirayı buldu

Rüsumat idaresi tarafından memleketimizin 1930 senesi haricî ticaret vaziyeti hakkında hazırlanan istatistikler çok dikkate şayan bir hakikati meydana çıkardı.

Bu istatistiklerden alınan netice 20 seneden beri görülmemiş bir yenilik teşkil etmektedir. Yani bu kadar zamandan beri ilk defa olarak ticaret müvazenesi lehimizdedir. Geçen sene ihracatımızın kıymeti, ithalâtımıza nispetle 3,946,021 lira kadar fazladır.

1930 senesinde ithalâtın kıymeti 147,534,361 lira olmasına mukabil ihracatımızın kıymeti 151,480,382 liraya baliğ olmuştur. Halbuki evvelki sene ihracat 155,214,071 liradan ibaret olduğu halde ıthalât 256,296,379 liraya çıkmış, ticaret müvazenesinde aleyhimizde olarak 101 milyon liralık bir açık husule gelmişti. Daha evvelki senelerde de vasatî olarak senevî 50 milyonluk bir açık kaydediliyordu.

Geçen sene, haricî ticaretteki sıkıntılara rağmen, bu açık devri kapanmış ve ithalât ehemmiyetli surette tahdit olunmuştur. Geçen sene ihracatın en ziyade hararelendiği teşrinievvel ayında ithalâtımızın kıymeti 12 küsür milyon olmasına mukabil

Devamı altıncı sahifede

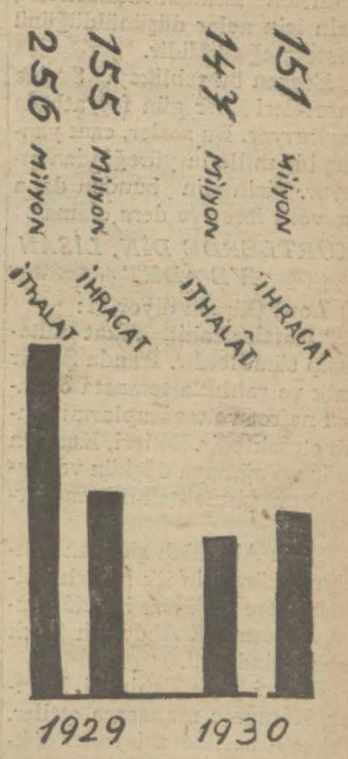

1929 ve 1930 seneleri icaret muvazenemizi gösterir grafik

FIKRA

Falih RIFKI

NEFİS SAN'ATLER

Dağbaşlarında çalışan bir genç, bir takım amele ile çadır içinde yatıp kalkıyor, yakınında bir köy var, eski yaşayış ve eski kafa... Bana diyor ki:

— Şimdiye kadar bir kaç kişi biribirlerini öldürdüler. Hemen hiç sebepsiz denilebilir. Misal olarak birini anlatayım: Köyün paralılarından iki kişi iki grup işçiye tarlalarını işletiyorlar. Grupların birinde iki şarkıcı var. Şarkı söylenen grup daha çok ve istekle çalışıyor. Öteki tarladakiler yalnız gevşek değil, türkü dinleyebilmek için hep beriki tarlaya yaklaşmak haveslisidirler. Bu tarafın adamı:

— Türkücülerini sustur, diyor.

Ötekinin aldırış ettiği yok. Bir diger ihtar daha, arkasından tüfek ve cinayet!

Genç yüzüme baktı:

— Hiç bunun için adam öldürülür mü?

Ben ise, bu şarkılı tarlanın arkasında, her biri bir iki milyon dönümlük, Anadolu kadar büyük devlet çiftliklerini işletmek için Rus ihtilâlcilerinin bulduğu baş tedbirleri düşünüyorum: Makine ve nefis san'atler!.

Zahmet verici işin arkasından her tarafa musiki, şarkı, dans, radyo, sinema, edebiyat koşuyor. Katı toprak yumuşayor; uzun ve ümitsiz yol kısalıyor; bilek ve diz canlanıyor.

Ve Ankaranın bir tek tiyatrosuna müşteri bulabilmek için telefonla insanların uykudan, otelden kaldırıldıklarını düşünüyorum.

Türkiyenin bugünkü en büyük eksiği, heyecansızlıktır. Kuru düstur ve soğuk akıl, ce-

(Devamı 3 üncü sahifede)

Balkan konferansı

Selânik, 31 (A.A) — Bulgaristan, Romanya, Yugoslavya, Arnavutluk, Türkiye ve Yunanistan mümessillerinden mürekkep olan Balkan konferansı toplanmıştır.

Bursadada kar yağıyor

BURSA, 31 (Milliyet) — Kar Ulu dağda üç metreyi tecavüz etti. Ulu dağ oteli karlar altında gömüldü. Otel bekçisi Salihin hayat ve mematından hâlâ haber alınamamıştır. Ailesi sıhhatı hakkında malûmat almak üzere vilâyete müracaat etti. Dağ köylerile münakalât kesilmiştir. devam eden yağmur ve kar Karacabey havalisinde feyezanlara sebebiyet verdi. Buraya gelen malûmat Karacabey ovasile gemlik havalisini kısmen suların kapladığı merkezindedir. Belediyenin burada inşa ettiği garaj inhidam etti. Sebebi mimar Nedim B. le arkadaşları tarafından proje ile mahallinde tetkik edildi.

İnhidam esbabı temellerin açılmasından sonra anlaşılacaktır. Enkazın kaldirilmasi emir edildi. Zararın on bin lira olduğu tahmin edilmektedir.

Bursa Iş Bankası müdürü

BURSA, 31 (Milliyet) — İş Bankası müdiri Hacı SaffetB. müdürlükten istifa etti. Sebebi malûm değildir.

Yarın'ın davası bitti

A. Oruç B. 15 ay 15 gün hapse mahkûm oldu

Süleyman Tevfik B. 12 ay 19 gün ve Mahir Efendi de 3 ay hapis cezası yediler

İzmit, 31 (Milliyet) — Bugün saat onda "Yarın„ gazetesi sahip ve baş muharriri Arif Oruç ve mes'ul müdürü Süleyman Tevfik Beyler hakkındaki muhakeme kararı tefhim edildi.

Mahkeme reisinin emri üzerine zabıt kâtibi kararnameyi okudu.

Kararnamede, maznunların suçlarına esaslı surette temas edilerek müteaddit karikatürler ve makaleler ve telgraflar neşri suretile İzmit valisi Eşref Beyi ve zabıtayı, polis Ilyas Efendi ve muallimleri ve Kocaeli müddei umumîsi Lûtfi Bey ile Ankara muhakemeleri asliyesini tahkir„ cürümleri hakkında bir çok delâil zikredildikten sonra cezalar izah edilmiştir.

Arif Oruç B. ceza kanununun (480) inci maddesinin ikinci bendi mucibince takdir edilen bir sene üç ay hapis ve 300 lira cezayı naktiye 161 inci maddeye tevfikan takdir edilen bir ay hapis ve yirmi beş lira ağır cezanın 69 uncu madde mucibince nısfı olan on gün hapis ve on iki lira cezayı nakti zam ve ilâve edilerek bir sene üç ay on beş gün hapsine ve üç yüz on iki lira ağır cezayı naktî ile teczyesine karar verilmiştir.

İzmit valisi Eşref Beyin vekilleri Vasfi Raşit Bey Ali Sedat Bey

Süleyman Tevfik B. Vali Eşref Beyi tahkirden dolayı hareketinin temas ettiği Türk ceza kanununun 480 inci maddesine tevfikan bir sene hapis ve iki yüz lira ağır cezayı naktiye ve neşriyatın muhtelif nüshalarda tevali etmiş olması hasebile sekseninci madde mucibince altıda biri olan iki ay hapis ve otuz bir lira ağır cezanın zammile bir sene iki ay hapis ve iki yüz otuz altı lira ağır cezayı naktîye, 161 inci madde

(Devamı altıncı sahifede)

4 mevkuf

Dün mahfuzen Menemene sevkedildi

Divanı harbın tevkif müzekkeresi üzerine Düzcede tevkif edilen hafız Niyazı, Hoca Vahit çarşamba günü Menemene sevkolunan hafız İbrahimin kardeşi Halim ile Çekmecede tevkif edilen Aksaraylı bademci Hayreddin Menemene gönderilmiştir .

Esnaf cemiyetleri

Teşkilât hey'eti reisi Ali Beyin beyanatı

C. H. Fırkası İstanbul teşkilât hey'eti tetkiklerine devam etmektedir. Heyet reisi Afyon meb'usu Ali B. dün bir muharririmize şu beyanatta bulunmuştur:

Ali Bey

— Esnaf cemiyetleri işile ehemmiyetli şekilde meşgul oluyoruz. Ticaret odası esnaf cemiyetleri mürakabe hey'etinden raporlar alıyoruz. Ve bunlar üzerinde esaslı tetkikat yapıyoruz.

Bu meseleyi bir hafta sonra ikmal etmiş bulunacağız. Esnaf cemiyetlerinin idare hey'etleri kaldırılmıyacaktır. Şekli aslisine irca edilecek ve idare hey'etlerini bizzat kendileri intihap edeceklerdir. Halk fırkası cemiyetlerin say ve amellerine müzahir olacaktır.. Bir hafta daha İstanbulda kalacağım."

Ticaret mektebi talebesi Atinaya gittiler

Atinaya hareket eden talebeden bir grup

Yüksek Ticaret mektebi talebesinden 35 kişilik bir kafile dün şehrimizden Yunanistana hareket etmişlerdir. Talebeler Yunanistanda tetkikatta bulunacaklar, on gün sonra avdet edeceklerdir.

7 | Taşnaklar - Hoybun! | A.H.

Kürtlerin din, lisan ve âdetleri

Zâvallı Kürtler; size vâdedilen istiklâl, yalnız Ağrı dağının karlı tepeleri, ışıksız mağaraları ve yuvarlanıp dağılan çığları için midir?. İran, kendi toprağındaki unsurları, İranlılaştırmak için neler yapmayor: Ve neler yapacağını da Afşar gibi daha yüzlerce ağız ve kalemden bağırıyor.

İrak, size verilen lisan serbestisini bile çok gyrüyor; İrak İngiliz anlaşmasında sizi tamamen İraklı yapıyor.

Suriyeden bahsetmiyelim. Çünkü köylerinize kadar yerleştirilen Ermeni muhacirleri, sizin için neler düşünüldüğünü göstermeğe kâfidir.

Esasen bu tehlikeyi Suriye gazeteleri her gün feryatlarla haykırıyor. Bu sesler, canı yanmış bir milletin yüreğinden çıkıyor. Sizin için bundan daha kuvvetli ibret ve ders olamaz.

KÜRTLERDE DİN, LİSAN VE ÂDET

Lord Gürzon diyor ki:

"Kürtler cahil, fakat müteassıp sünnilerdir. İranda Şiî bir halk ve şahlıkla temasta olmaları nefret ve teassuplarını tahrik etmektedir. Dilleri, Kurman çodur. Yağmaya düşkün ve idare altına girmekten müteneffirdirler.

Şeyh Abdullah şiî olan şahlığa hücüm için ilk hazırlık olmak üzere bir Kürt istiklâli tasavvur etmişti. Abdullah Türk tabiiyetinde idi.

Pederi Şeyh Tahir idi. Kürtler, Rumyayı muhasara ettiler. Fakat Amerikalı misyoner doktor Nuçran, Abdullahın dostu olduğundan İranlılar hesabına müzakereye girişerek, Rumyayi kurtardı. Kürtler yağma ve garete başladıklarından, kuvvetleri dağıldı, Abdullah ta İstanbula nakil ve sonra Mekkeye gönderildi.„

Ansiklopedi Britanikten:

"Kürtler umumiyet itibarile lâyıktırlar.„

Moris Vagnerden:

"Yarı çoban, yarı haydut olan Kürtler, yüksek tepelerde yaşarlar. Kurtlar gibi yolculara ve kârvanlara saldırırlar. Sıkıştıkları zaman, Ağrı dağından diğer hudutlara kaçarlar.

Kürtlerde her şey muhtelif milletlerin kanlarile kuvvetli bir surette ihtilât ettiklerini gösterir. Kürtlerin kısmı âzamı şafiîdir. Bunlar hiristiyanlardan ziyade şiîlere düşmandırlar. Kürtler para mukabilinde de harbederler.„

Vaşington millî coğrafiya cemiyeti neşriyatından: (1)

"Ağrıda kıyam eden Kürtler asırlardan beri muhtelif hükûmetlerle muharebe etmişlerdir. Tarihî bir yağmacıdırlar.

Milâttan evvel 600 ve 1000 tarihlerinde mıntakalarına gelen Ermenilerle mücadele etmişlerdir.

Türkiyenin Şarka doğru uzanan Cenup kısmına yanlış olarak Kürdistan ismi veriliyor. Nitekim bir zamanlar bu hattın Şimaline de Ermenistan denilirdi. Kürtler bu kısımda daima iyi bir halde idiler ve şimdi de öyledirler.

Mustafa Kemal Paşanın güzel idaresinde bile Kürtler 924, ve 925 senelerinde muvaffakıyetsiz isyanlarda bulundular.

Kürdistan hâvalisinde dolaşan seyahlar, kilometrelerle mesafeler geçerler de köy görmezler. Tesadüf edilen köyler de sarp mevkilerdedir. Köyler gayri muntazam taş ve çadırdan ve evler bir tek odadan ibarettir. Odanın bir tarafında aile ve diğer tarafında hayvanlar oturur. Misafir evlerinde kalmazsa, müteessir olurlar. İstirahat için bile gidilse, yemek çıkarırlar. Misafir ayağını diğer bir misafire doğru uzatır, yeme ği sol elile yer ve ev sahibinin köpeğini okşarsa, müteessir olurlar.

(1) 14 ağustos 930 tarihli

Ecnebiler Kürtleri kâmilen yağmacı zannederler. Ovalarda namusile çiftçilik, çobanlık ve ticaretle yaşayan Kürtler de çoktur.

Cihan harbinden evvel bir Kürt mevcudiyeti olduğunu, şarkı karip haricinde hemen kimse bilmeyordu. 1919 da sulh konferansında bir Kürt murahhasının görünmesi hayreti mucip oldu. İrakta, Musul hariç olmak üzere, şimal mıntakası kâmilen Kürttür. Fakat orada hâkim olan şey petrol kokusu ve petrol kuvvetidir.

Ayni makalede "İyi ve fena Kürtler„ başlığı altında dün dercettiğimiz resimi basmıştır.

BİZE GÖRE KÜRTLER

Bizce Kürtler tamamen âridir. Yani ırkan bizden oldukları gibi din, yurt, lisan ve âdet itibarile de Türktürler. Bulundukları mıntaka onların yaşayış tarzını bizden ayırmıştır. Yukardaki misaller de gösteriyor ki bu yaşayış tarzından dolayı gene kendilerine Gurd ve bizim şivemizce Kürt denmiştir. Lâz gibi, zeybek gibi, Azerî, Türkmen gibi isimler nasıl halis Türklerin mıntaka ve yaşayış tarzına göre taammüm etmiş ünvanlar ise Kürt tabiri de bundan başka bir şey değildir. 2000 seneden beri Türk yurdunda Türk kanile büyümüş bir kitle de artık başka bir kan aranır mı?

Kürtlerin bazan diğer Türk vilâyetleri gibi yarı müstakil idare oldukları vakidir. Osmanlı sultanlarının bunlardan ayrıca alaylar teşkil ettikleri henüz hatırlardadır. Kürt vakaları onların dağ hayatına alışmış olmalarından ve idare altına girmek istememelerinden ileri gelmektedir. Bu hal başka memleketlerde de ve meselâ Yunanistanda da asırlarca devam etmiştir. Klefetler, Palikaryalar, Romada Garibaldiler şehirler üzerine mütemadiyen tecavüz etmiş, hükûmet kuvvetlerine karşı gelmişlerdir. Bunda milliyet ve idare tesiri aranmaz, buna eş kıyalık derler ve her yerde halâ mevcuttur.

İzmir mıntakasında seneler ce yaşamış ve mühim vakalar ihdas etmiş olan Çakırcalı çetesi de bir misâldir.

(Devam edecek)

Eşkıya

Amerikada nasıl yaşayabiliyor?

BOSTON, 30 A.A. — Şikago emniyeti umumiye komitesine mensup M. Albert Brunker, bir nutuk irat ederek maruf şaki Al Capone'nin maiyetinde 6 bin memuru bulunduğunu ve Şikagonun hakimlerinden yüzde yirmisinin bir takım canilerden ibaret bulunduğunu beyan etmiştir.

Al Capone

Amerikada yangın

NEVYORK, 30 A.A. — Dün akşam ki müsamereden sonra "Square Mincoln" tiyatrosunu tahrip etmiş olan yangında birçok kişilerin telefolmuş olmasından endişe edilmektedir. Birçok itfaiye efradı ağır surette yaralanmış gazete fotografçılarından bir kaçı da yanıklar içinde kalmıştır.

Meksikada zelzele

MEKSİKO, 31 A.A. — Meksika'nın 12 eyaletinde iki şiddetli zelzele olmuştur. Bu zelzeleler ehali arasında panik husule getirmiş ve mühim hasarata sebe-

Anlaşmak ve barışmak

Muhaliflerin aldığı vaziyet hasabile Laval hükûmeti buna muvaffak olamıyacak

Yeni Fransız kabinesi teşekkül etti evvelki gün parlamentoda programını da okuyarak itimat reyi aldı. Yeni hükûmet siyasî fırkalar arasında bir anlaşma ve uzlaşma tertibi olarak iş başına gelecekti. Fakat aşağiki listeden anlaşılacağı üzere Laval kabinesine radikal sosyalistler iştirak etmemişlerdir. Parlamentonun bu kuvvetli fır

M. Pierre Laval

kası yeni kabineye iştirakten imtina etmiştir. Demek ki Laval hükûmetinin arasını açan esaslı bir ihtilâf var mıdır..?

Lâdikal sosyalistler tlî tahsilin her derecesi meccanî olmasını istiyorlardı. Kaç zaman dan beri bu mesele münakaşa ediliyordu. Laval hükûmeti buna muvafakat etmiş hattâ prog ramına da koymuştur. Fakat ra dikal sosyalist fırkası M. Tardieu'nin girdiği bir kabineye iştirak etmeyeceğini evveldenberi anlatmıştır. Halbuki parlâmentonun en kuvvetli bir teşek külü olan cümhuriyet birliğinin müzaheretini başka türlü el de etmek kabil olamıyacaktı.

Hülâsa radikal sosyalistler yeni hükûmete iştirak etmemiş tir. Bunu unutmamak lâzımdır. Laval kabinesi karşısında her vakit bu kuvvetli muhalefeti bulacaktır.

Yeni kabineyi teşkil eden na zırlarla bunların mensup olduğu fırkaları aşağıya kaydediyo ruz:

Başvekil ve Dahiliye nazırı: M. Pierre Laval (âyanda, müs takil),

Başvekil mevkiini ve Adliye nazırı M. Leon Berard (âyan-cümuhriyet birliği),

Hariciye nazırı M. Aristide Briand (meb'usandan, cümhuri yet sosyalist),

Maliye nazırı M. Flândin (meb'usandan, sol cümhuriyet),.

Bütçe nazırı M. François Pietri (meb'usandan, sol cenah cümhuriyet),

Harbiye nazırı M. Maginot (meb'usandan, demokrat ve sosyalist birliği),

Bahriye nazırı M. Charles Dumont (âyandan, sol cenah demokrat),

Maarif nazırı Maris Boustan (âyandan, solcenah demokrat),

Nafıa nazırı M. Maurice Deligne (meb'usandan, sol cenah radikal),

Ticaret nazırı M. Louis Rollin (meb'usandan, sol cenah cümhuriyet),

Ziraat nazırı M. André Tardieu (meb'usandan, sol cenah cümhuriyet),

Müstemlekât nazırı M. Paul Reynaud (mebusandan, demok rat ve sosyalist birliği),

Mesai nazırı M. Landry (meb usandan, sol cenah radikal),

Tekaüt nazırı M. Lonis Champetier de Ribes (meb'usandan, demokrat ehali),

Deniz ticareti nazırı M. Char les de Chappedelaine (meb'usandan, sol cenah radikal),

Posta, telgraf nazırı M. Guernier (meb'usandan, sol cenah radikal),

Sıhhiye nazırı M. Camille Blaisot (meb'usandan, demokrat cümhuriyet birliği) .

Laval kabinesine dahil olan Başvekâlet müsteşarı ve millî iktısat: M. François Poncet (meb'usandan, demokrat ve sosyalist birliği), Dahiliye: M. Cathala (meb'usandan, sol cenah sosyal ve radikal), Beden terbiyesi: M. Marinand (meb'usandan sol cenah sosyalist ve radikal), Ticaret: M. Charles Frey (meb'usandan, demokrat ve sosyalist birliği), Güzel san atlar; M. Petsche (meb'usandan, sol cenah cümhuriyet), Fenni tedrisat: M. Pomaret (meb'usandan, cümhuriyetçi sosyalist), Hava : M. Etienne Iiché (meb'usandan, sol cenah sosyalist ve radikal), Deniz ticareti: M. Pierre Dignac (meb usandan, sol cenah cümhuriyet çi), Mesai: M. Maurice Foulon (meb'usandan, müstakil), Ziraat: M. Achild Fonld (mebusandan, demokrat', cümhuriyet birliği), Müstemlekât: M. Diagne (müstakil), Nafıa ve seyahat: M. Gaston Gerard (meb'usandan, sol cenah radikal).

Paris, 30 (A.A) — Kabine beyan namesini kat'î surette tesbit etmiştir. Beyannamede, Fransanın cihan sulhunun tensiki emrinde bütün hükûmetlerle teşriki mesai arzusunda bulunduğundan bahsedilmektedir. Fransa, kendi emnü selâmetini düşünmek ve bunu temin etmeğe çalışmakla beraber, milletleri yekdiğerine yaklaştırmak gayesinin teminine de çalışacaktır. Maarif siyasetinde Fransa, servet ve mevki farkı olmaksızın her çocuğun tahsil derecelerinin cümlesine erişebilmesi hususunu temine çalışacağı gibi amelenin maddî ve manevî ahvalini ıslaha gayret edecektir. Beyannamede bütçenin süratle reye konularak kabul edilmesi hususunda ısrar edilmektedir.

Paris, 30 (A.A) — Meb'usan meclisi, 258 reye karşı 312 reyle hükûmete itimat beyan etmiştir.

HÜCUMLAR BAŞLADI

Paris, 30 (A.A) — Meb'usan meclisinde hükûmet beyannamesi hakkında cereyan eden müzakere esnasında M. Heriot, orta tahsilin meccani olması meselesinde hükûmetin kâfi teminat göstermediğini söylemiştir. M. Laval, verdiği cevapta; orta tahsilin meccani olmasını kendisinin de istediğini, fakat bunun her hangi bir fırka tarafından müntahiplerine karşı bir gösteriş olarak telâkki edilmesini arzu etmediğini beyan etmiş ve demiştir ki:

"— Ben, hükûmetle birlikte çalışmalarını istemek için fırkalara değil, fakat bütün millet vekillerine hitap ediyorum.„

Müzakere bittikten sonra, bir çok takrirler verilmiştir.

Sosyalistler tarafından verilen ilk takrirde irtica kuvvetlerini sinesinde toplamış olan yeni hükûmete itimat edilemeyeceği beyan olunmuştur. M. Heriot tarafından verilen diğer bir takrirde hükûmete itimat reyi verilmesi için orta tahsilin meccani olması şart koşulmuştur. M. Laval, sol cenah radikalleri tarafından tevdi edilen ve hükûmete kayıtsız ve şartsız itimat beyanını mutazammın olan takriri kabul etmiştir.

Meclis, 40 reylik bir ekseriyetle hükûmete itimat beyan etmiştir.

SOSYALİSTLERE CEVAP

Paris, 30 (A.A) — Meb'usan meclisindeki müzakerede M. Franklin Bouillon, kabulü teklif edilen muhtelif takrirler hakkında beyanatta bulunduğu sırada sosyalistlere doğru dönerek demiştir ki: .

"— Alman arkadaşlarımızın Almanyada vaziyetin vahimleştiğinden, dahilî bir harp arefesinde bulunduğundan ve zabıta raporlarına göre Leh hududu ile Berlin arasında toplu bir halde bulunan Hitler taraftarlarından 400 bin kişinin Berlin üzerine yürümeğe hazır bulunduklarından sizi haberdar ettiklerinin aslı var mı?.

M. Laval bir temerküz kabinesi teşkiline teşebbüs etmiş olduğunu hatırlatmış, lâyiklik meselesi hakkında bir anlaşma teminine çalıştığını söylemiş ve demiştir ki:

" — Mevzuu bahsolan asıl mesele devletin ve devlet mekteplerinin lâyikliği meselesi hakkında münakaşa etmek değil, fakat hiç bir fırkanın miras olarak sahip olduğunu iddia edemeyeceği bu âlicanabane fikirlerin ne suretle ve ne tarzda tatbik edilebileceğini anlamaktan ibarettir. Ben, mücadele edecek bir kabine değil, fakat çalışmak isteyen bir hükûmet teşkil ettim. Memleket, bu hükûmet etrafında bu programla çalışmak için toplanmağa muvafakat edecek olanlara minnettar kalacaktır.„

Bu beyanattan sonra, bazı meb'uslar noktai nazarlarını izah etmişlerdir.

Sıvas hattı açıldı

Ankara, 31 (A.A) — Sıvas-Sarıkışla şimendifer hattını kaplayan kar bugün kaldırılmış

Son Haberler

Gazi, iktısat hareketinin başında

Büyük reis, Akdeniz mıntakasının istihsal vaziyeti hakkındaki tetkikatlarına dair mühim bir nutuk söylediler

"Bu memleketin içinden ve bu memleketin evlâdından - bilmeyorum evlâdından mıdır? - bazı insanların bütün hakikatlere göz yumarak efkârı umumiyeye yanlış fikirler ve istikametler göstermesi hakikaten şayanı teessürdür ! „

İzmir, 31 (A.A) — Reisicumhur Hazretleri bugün saat 14 buçukta dairelerinden ayrılarak İzmirin mali ve ticarî müesseselerini ziyaret etmişlerdir. Ziraat bankasını teşrif ederek müdiriyet odasında bankanın mustahsillere yaptığı yardımın derecesi, zirai kooperatiflerin vaziyet ve faaliyetleri ve Ege iktısat mıntakası ismini verdikleri adalar denizi iktısadî mıntakasındaki banka şubelerinin sermayeleri ve faaliyet istikametlerindeki irtibatları üzerinde esaslı tetkikat ta bulunmuşlar, muhtelif kooperatiflerin mümessil ve idare heyetleri azalarile konuşmuşlardır. Verilen malûmata ve bizzat köylülerin izahatı kooperatiflerin nasıl derin bir ihtiyaca cevap teşkil ettiğini ve bu köylerden daha teşekkülleri devrinde mustahsillerin üçte ikisini etraflarına topladığını göstermektedir. Hariçte kalan üçte bir nisbetindeki mustahsiller kendilerini yüksek faizlerle murabahacıların pençesine kaptırmış bir vaziyette bulunanlardan ibarettir ki, bunların da imkân buldukça ortak olmak için kooperatiflere müracaat etmekte oldukları anlaşılmıştır. Reisicümhur Hazretleri mustahsil vatandaşların bu vaziyetten kurtulabilmeleri için kendilerine yardım imkânlarını da tetkik buyurmuşlar ve kooperatiflerin defterlerini görerek memnuniyetlerini izhar ve bütün Ege iktısat mıntakasında birlik teşkil edecek kredi ve satış kooperatiflerinin çoğalması arzusunu ifade etmişlerdir.

Bundan sonra İş bankasını teşrif ederek bankanın mustahsillere ve ticaret erbabına yaptığı yardım ve ihracat ticaretile alâkadar faaliyetlerde bankanın yapabileceği şeyler hakkında da uzun müddet tetkikatta bulunmuşlardır.

Reisicümhur Hazretleri İş bankasını müteakip ticaret ve sanayi odasına gitmişlerdir. Burada İzmirin her sınıf ticaret erbabından yüzü mütecaviz münevver bir kitle kendilerine muntazır bulunuyorlardı. Gazi Hazretleri içtima salonunda bu heyetin hararetli alkışarile karşılanmıştır. Oda kâtibi umumisi Turgut Bey bir nutuk irat ederek İzmir ticaret ve sanayii erbabının nasıl çalıştıkarını, istihlâstan beri gayri müsait şerait içinde ziraî ve ticarî hayatta gösterdikleri kabiliyeti anlatmış, gayri Türk anasırını ve ecnebilerin bitmesine, memleketin yanmış ve harap bir halde ele geçmesine ve kuraklığa rağmen 923 de 38 milyon liradan başlayan ihracatımızın 928 senesinde 99 milyona balığ olduğunu söylemiştir. Turgut B. İzmir ticaret erbabının iktısadî vaziyetin ıslahı için zarurî gördükleri tedabire, vergilere ait temenniyatı ifade etmiş ve 9 eylûl halikını aralarında görmekten mütevellit şükranlarını ve sarsılmaz irtibatlarını arzederek nutkunu bitirmiştir.

Reisicümhur Hazretleri odanın takdim ettiği rapor üzerinde izahat aldıktan sonra tüccarlara tevcih hitap ederek vergiler, liman işleri, ihracat ticareti, kooperatif faaliyetleri ve ihracat tacirlerinin birleşmesi imkânları etrafında ayrı ayrı mütalealarını sormuştur.

Tüccardan Şerif Paşa zade Remzi, Şerif zade Sadullah, İzmirli Talât, Demir tüccarı Tireli İsmail Hakkı ve Mustafa Muharrem Beyler mütalealarını söylemişlerdir. Bu mütalealardan birisi müstesna olmak üzere hemen hepsi iktısadî sahada birleşmenin faydalarında müttefik idiler.

Nihayet Gazi Hazretleri atideki kısa ve kıymettar nutku irat buyurmuşlardır:

GAZİ HZ. NİN NUTKU

Muhterem arkadaşlar:

İzmirin çok kıymetli ve muteber tüccarları ve tüccarlarının mümessilleri huzurunda bulunmakla fevkalâde memnun ve mütehassis oldum. Kâtibi umumî Beyfendinin Ege iktısadî mıntakası hakkında umumî olarak, İzmir ve civarı hakkında hususî olarak vermiş olduğu izahattan müstefit oldum. Bundan dolayı cümlenize teşekkür ederim. Sureti umumiyede aldığım his ve intiba şu olmuştur ki: bütün arkadaşlarımız iktısadî hayatımızın tekemmülü için ve terakkisi için icap eden şeylerin yapılmasını çok samimî olarak dermeyan ediyorlar. Temas buyurduğunuz vergilerdeki tadil ve tahfifler hakikaten hepimizin hatırına gelen şeylerdir. Sizin de söylediğiniz gibi bu vergilere ve teferrüatında bazı hatalar olabilir. Zamanla bunların zail olacağı kanaatindeyiz. Gene zamanla ve tatbikattaki tecrübelerle noksan veya fahiş cihetler sabit oluyor. Bütün bu görüşler o kanunların tashihine müncer olmaktadır. Hükûmeti cümhuriye şüphesiz bunlarla yakından alâkadardır, meşguldür. Emin olabilirsiniz ki bunların cümlesi yapılacaktır. Ticaret ve sanayi erbabı yapılması mümkün bütün teshilâtın gösterileceğine şüphe etmemelidirler.

Liman işlerine ait söylenen sözlere dikkat ettim. Esasa müteallik bir itiraz yoktur. Vergilerde olduğu gibi bunlar dahi teferrüat ve tatbikata ait ve kabili tashih şeylerdir. Birkaç gün zarfında bana değil, fakat bazı insanlara betbinlik telkin edebilecek mahiyette mütalealar ve yazılar görüyorum. Sizlerden ve İzmir muhitinden aldığım malûmattan anladığım vaziyeti ve hakikati başka türlü izah edenlerin mevcudiyeti anlaşılıyor. Kâtibi umumî Beyfendinin ve diğer arkadaşların buyurdukları gibi bu mıntakanın ihracatı 923 te 38 milyon iken 928 de 99 milyona çıkmıştır. Yani iki üç misli artmıştır .Hem bu farki almak için de zeminin ne kadar gayri müsait olduğunu gene siz izah ettiniz. Namütenahi müşkülât ve baştan başa harap bir memleket bütün bunlara rağmen bu büyük fark şayanı memnuniyettir. Vaziyet böyle iken bu memleketin içinden ve bu memleketin evlâdından- bilmiyorum evlâdından mıdır?- Bazı insanların bütün hakikatlere göz yumarak efkârı umumîyeye yanlış fikirler ve istikametler göstermesi hakikaten şayanı teessürdür. Bunu yapanlar ya muhitlerini görmiyecek kadar cahil ve ebleh yahut hakikate temas etmeden korkacak kadar alçak ruhlu kimselerdir. Her iki halde de bu gibiler Türk milletinin yükşek efkârı umumiyesi karşısında hiç olmazsa hicap duymalıdırlar.

Kooperatifçilik sureti umumiyede iktısadî sahada birleşme siyaseti hakkında lehte ve aleyhte bazı mütalealar dermeyan olundu. Teferrüata girmiyeceğim. Fakat kanaatim odur ki muhakkak surette birleşmede kuvvet vardır. Kooperatif yapmak maddî ve manevî kuvvetleri, zekâ ve maharetleri birleştirmektir. Yoksa bir zayıf ile bir kuvvetlinin birleşmesinden bahsetmiyoruz. Birleşmenin böylesi zayıf olanın kuvvetliye esir olması demektir. Ege iktısat mıntakasındaki bütün insanların hısılalarını, zekâlarını ve gayretlerini birleştirmesi muhakkak feyizli neticeler verecektir. Türkiyenin sayi hayat ve mevcudiyetini mütalea edince birleşmeden mütevellit fayda ve menfaatlerin çok büyük olacağı kanaatina varacağımızda şüphe etmiyorum. Böyle bir teşebbüs olurken birtakım şikâyetçiler olabilir. Mustahsıllerin birleşmesinden şahsî menfaatleri malelâr olacağını düşünenler tabiî şikâyet edeceklerldir. Fakat memleketimiz bakir bir sahadır. Görülecek çok iş vardır. Onları da temin edecek birçok meşguliyetler bulanabilir. Hakikî ticaret erbabı için hiçbir zarar tasavvur etmiyorum. Burada geçirdiğim saatlerden çok müstefit ve mütehassis olduğumu tekrar ederim. Konuşulan şeyleri ehemmiyetle nazarı dikkate alacağım ve hükûmet ricalimiz de bunlarla zaten alâkadardırlar. (Sürekli alkışlar).

Reisicümhur Hazretleri saat 20 de dairelerine avdet buyurmuşlar, uğradıkları yerlerde, meydanlarda toplanan halk tarafından muhabbetkâr tezahuratla karşılanmışlardır.

İzmir, 31 (A.A) — Reisicümhur Hazretleri bu akşam yemekten sonra Elhamra sinemasına giderek halk arasında bazı filimleri temaşa buyurmuşlardır.

370 milyon lira !

Hüsnü Bey dün tahrirî raporunu Vekâlete vermiştir

Ankara, 31 (Telefonla) — Himmet Zade Hüsnü Bey bu sabah Maliye müsteşarı Alı Rıza Beye tezini isbat eden tahriri raporunu takdim etmiş ve bu raporun istinat ettiği vesikalarda tevdi eylemiştir.

Hüsnü Bey, Alı Rıza Beye raporu hakkında şifahi izahat ta vermiştir. Maliye Müsteşarı, bu hususta bugün demiştir ki:

— Bir müracaat vardır. Bugün dinledim. Bir noktai nazardır. Tebellür etmiş bir mesele yoktur. Tetkik ediliyor.

Öğrendiğime göre Hüsnü B Raporunda Paris mukavelesinin devleti 370 milyon Türk lirası ziyana sokduğunu iddia etmiştir.

Rapor, icap ederse bir komisyon marifetile tetkik ettirilecektir. Hüsnü Bey, bugün bana hülâseten dedi ki:

— Bende 150-200 senelik mukavele vesikalarının kopyeleri var. İddiam şudur ki, Parıs mukavelesi aktedilirken bütün istikrazlar, Türkiye için birer borç olarak kabul edilmiştir Halbuki iyi tetkikat yapılmış olsaydı, Paris mukavelesi 370 milyon lira gibi fazla bir meblâğ ile aleyhimize imzalanmazdı. Bunun 200 milyonu hakkındaki iddiamı tevsik ettim.

Mütebaki kısmı üzerinde de tetkikatımı devam ettiriyorum Bu hususta Maliyeden de bazı vesikalar alacağım. O kanaattayım ki, Paris mukavelesinin altı sırasında daha esaslı tetkikat yapılmış olsaydı, 107 milyon altın liralık borcumuz bu miktarın nısfına indirilmiş olabilirdi.

Malî kanunlar

Bugün Hey'eti vekilede bazı malî lâyihalar tetkik edilecek

Ankara, 31 (Telefonla) — Maliye vekâleti malî kanunlar üzerinde yapılması lâzım gelen tadilâtı ikmal etmiş ve kanun lâyihalarını heyeti vekilede tevdi etmiştir. Heyeti vekilar üzerinde müzakeratta bulunacak ve lâyihalar hafta içinde meclise takdim olunacaktır.

Bütçe encümeni, yeni bütçeyi müzakereye bu lâyihaların

Bir rakam hatası yüzünden Posta idaresinin yedi aydan beri uğradığı zarar ne kadar?

Mahkemelerde

Kaçakçılık

Edip Ef.nin muhakemesine başlandı

Bundan bir müddet evvel İstanbulda mühim bir silâh kaçakçılığı meydana çıkarılmıştı. O zaman gazetelerde mevzuu bahs olan bu kaçakçılık davasının muhakemesine dün İkinci cezada başlanmıştır.

Maznun mevkiinde Mehmet Edip ef. isminde bir zat bulunmakta idi. Okunan kararnamede Edip ef. nin kanunen memnu olan silâhlardan 75 av tüfeği ile 1394 muhtelif tabancanın M. M. Vekâletine ait makineli tüfek imiş gibi gösterilerek gümrükten kaçırılmak suretile kaçak olarak ithal edildiği mülkî ve askerî makamlar tarafından yapılan tahkikat ile meydana çıkarıldığı tesbit ediliyor ve bu hareketin kaçakçılığın men'ine dair olan kanun ahkâmına muhalif olduğu kaydedilerek maznun Edip ef. nin muhakemesi talep ediliyordu.

Maznun vekili, dava sahibi olan gümrük idaresinin bu işten haberi olmadığını söyledi.

Maznun Edip ef. ise:

— Ben beyannamesini vererek gümrükten mal çıkarttım. Başka şey bilmiyorum, dedi.

Müteakiben tahkikat evrakı okundu. Bunda kaçak tabanca ve av tüfeklerinin onlardan gizlice kaçırıldığı, sonra Yeni camide bir yerde gizlenerek sandıklar içinde birer ikişer götürüldüğü, tesbit ediliyordu.

Edip ef. nin arkadaşları madenî eşya fabrikası sahibi Necmeddin ve Kasımpaşada komisyoncu Remzi ef. lerin bunların ambardan kaçırılmalarında mühim rolleri olduğu anlaşılmakta idi.

Gümrük idaresinin tahkikatı neticesi anlaşılmak ve Edip ef. nin şerikleri aleyhinde ikame edilmiş buna ait davalarla tevhit edilmek üzre muhakeme 2 şubat pazartesiye talik edildi.

Katil İbrahimin mahkûmiyeti

Küçük Pazarda marangoz Mehmet ef. yi kasap bıçağile vurup öldüren İbrahim hakkında Ağırceza mahkemesi dün kararını vermiştir.

İbrahimin 20 yaşını ikmal etmediği nazarı dikkate alınarak 15 sene hapis cezası 12,5 seneye tenzil edilmiştir.

İrtişa davası yakında başlayor

Barut inhisarındaki irtişa meselesi evrakı Ankaradan şehrimize gönderilmişti. Şimdi vilâyatı şarkiye adliye müfettişi bulunan Nazım B. evvelce İstanbul yedi . i müstantıkı iken bu mesele etrafında tahkikata başlamıştı.

Şimdi 7 nci müstantik Rifat B. evrak üzerinde tetkikat yapmaktadır. Bu hususta müddei umumîliğin de mütaleası alınmak üzere evrak bir kaç güne kadar makamı iddiaya verilecektir. Mütaleadan sonra kararname tanzim edilerek haklarında takibat yapılmasına müsaade edilen 4 maliye memurunun muhakemelerine başlanacaktır.

Zeyrek vâızı ağırcezada

Tefevvühatta bulunduğu cihetle ikinci müstantiklikçe tevkif olunan Zeyrek camii vâızı Abdülhay Efendi hakkında müstantiklikçe yapılmakta olan tahkikat tamamile ikmal edilmiş ve evrak ağır ceza mahkemesine verilmiştir.

Iki dişçi mahkemeye verildi

Diş tabiplerinin " Diş Doktoru" ünvanını kullanmayacakla- ... edilecek- ... biri kadın, biri erkek olmak üzere iki dişçi mahkemeye verilmiştir.

Bunlardan birinin kabinesi yüksek kaldırımda, digerinin de Tünel civarındadır.

Sıhhiye müdürlüğünce, bunlar hakkında tanzim olunan tahkikat evrakı müddei umumilik te, Beyoğlu sulh ceza mahkemesine tevdi etmiştir. Bu dişçi ...

Yeni bütçe

Belediye yeni bütçesini tanzim etti

Belediye yeni sene bütçesini tanzim etmiştir. Bu bütçeye ı azaran belediye varidatı 6 milyon liradır. Bunun beş milyonu memurin maaşile, hastane, itfaiye ve diger tesisatla sair umumî masraflardır. Geriye kalan bir milyon lira ise şehrin imarına tahsis edilmiştir. Fakat bunun da yedi yüz elli bin lirası kanalizasyon taksiti olarak tefrik edilmiş bulunduğundan bir senede şehrin imarına iki yüz elli bin lira kalmaktadır.

Seyrüsefer merkezinde tetkikat

Mülkiye müfettişleri ahiren seyrüsefer merkezinde yeni ve esaslı tetkikat yapmışlardır. Seyrüsefer merkezinin ıslah ve tevsiine karar verilmiştir.

Şehir meclisi

Bugün şehir meclisi toplanacaktır.

Gazi Hz.nin resimleri

Reisicümhur Hz. nin şehir meclisini teşrif ettikleri vakit alınan fotografileri meclis salonuna talik edilmiştir.

Fransız seyyahları

Evvelki gün Lamartin vapuru ile şehrimize gelen 40 Fransız seyyah dün Beyruta hareket etmiştir. Aym on üçünde Homerik vapuru ile 350 seyyah gelecektir.

Münhal muallimlikler

Anadoluda bir çok lise, orta ve muallim mekteplerinde muhtelif ders muallimlikleri münhal olduğundan yakında darülfünun da bir imtihan açılacaktır. Geçen seneki imtihanda pek az kişi muvaffak olduğundan münhal muallimlikler kapatılamamıştır. Bu sene de gene imtihana lise mezunları dahil olabilecekler ve muvaffak olanlar, bir sene stajdan sonra lise ve ortamekteplere muallim tayin olunabileceklerdir.

Ihracat ofisi

İhracat ofisi idare komitesi dün Hamdi Beyin riyasetinde toplanarak fındık istandardizasyonu ve tiftik ihracatımızın artması meselesi etrafında müzakeratta bulunmuştur.

Belediyenin mektupları

Posta ve telgraf idaresi Belediye tarafından tevdi edilen teahhütlü mektuplarla telgraflardan makbuz pulu alınmayacağını bütün posta ve telgraf merkezlerine tamim etmiştir.

Film ve gaz depolarının teftişi

Son Agopyan yangınından sonra belediye film depolarını, mevadı müşteile depolarını ve sinemaları ehemmiyetli şekilde teftiş etmeğe başlamıştır. Bu iş için hey'eti fenniye müdürü Ziya ve itfaiye müdürü İhsan Beyler tavzif edilmişlerdir. Zıya ve İhsan Beyler hergün muntazaman teftişatta bulunmaktadırlar. Kanunî şeraiti haiz olmayan depolar kapatılacaktır.

Müsamere

Muallimler birliğinde perşembe akşamı danslı bir toplantı yapılacak, küçük bir müsamere verilecektir. Badema her ay başı bir defa bu toplantılar yapılacak muallimler biribirlerile tanıştırılacaktır.

Bir hata

Posta idaresinin uğradığı zararlar tazmin ettirilecek

Bundan bir müddet evvel Posta ve telgraf idaresi İtalyaya gönderilecek paketlerden240 kuruş ücret alınacağını posta ve telgraf idaresi baş müdürlüğüne bildirilmiş, başmüdürlükte keyfiyeti tamim etmiştir.

Fakat tamim yazılırken daktilograf hanımı 240 rakamının yanlışlıkla 200 kuruş olarak yazmış, bu tamimin yapıldığı tarihten itibaren de yani tam 7 aydan beri de İtalyaya gidecek paketlerden 240 kuruş yerine 200 kuruş alınmıştır. Bu yanlışlık son zamanlarda anlaşılmış, ve 200 kuruş alınmaktan mütevellit zararın tespitine başlanılmıştır. Zarar daktilograf hanımla yazılan tamimi imzalayan kalem amirinden ve mühürliyen müdürden tazmin ettirilecektir.

Türk tarihi

Ankara, 31 — Gazi Hz. nin fahrî riyasetleri altında 12 azadan mürekkep türk tarihini tetkik encümeni ilk eserini proje halinde 209 nüsha olarak basmış, fikirlerinden istifade edebileceği zevata dağıtmıştır.

Defterdar Şefik Beyin muhakemesi

BURSA, 31 (Milliyet) — İstanbul defterdarı Şefik B. in otomobil davasına çok yakında Bursa mahkemeyi asliyesinde başlanacaktır.

Gümrük idarelerine bayraklar

Bütün gümrük idareleri için yeniden ihzar olunan bayrak dün tevzi olunmuştur.

Bir tayin

Yolcu salonu gümrük memuru Tahsin Ef. manifesto memurluğuna tayin edilmiştir.

Maliyenin belediyeden sualleri

Maliye vekâleti tarafından tetkik edilmekte olan İstanbul belediyesinin beş aylık muvakkat bütçesi hakkında belediyeden bazı sualler sorularak, bir kaç nokta üzerinde izahat istenmiştir. Belediye bu suallere lâzım gelen cevapları hazırlıyarak Ankaraya göndermiştir.

Raşit Rıza trupu Ankarada

Ankara, 31 (Telefon) — Raşit Rıza ve arkadaşları buraya geldiler. Türkocağı ile araların da bir anlaşma vukubuldu. Yarından itibaren bütün mevsim imtidadınca burada müntazam temsiller verecekler.

Mektepliler müsabakası

89 uncu haftanın birincilikleri

89 uncu hafta birinciliklerini sırasile yazıyoruz:

1 — Galatasaray lisesinden 271 Fethi Bey

2 — Darüşşefakadan 116 Arslan Tekin Bey

3 — Beyoğlu musevi lisesinden Muhtar Sait Bey

4 — Galatasaray lisesinden 118 İlhami Bey

5 — Galatasaraydan 69 Sedat Memduh Bey

Müsabakayı kazananlar, mev'ut mükâfatlarını gazetemize müracaatle aldırabilirler.

90 nıncı hafta

90 ncı hafta başladı. Bir hafta zarfında gazetemizde çıkan haberlerin en mühimmini seçip cumartesi akşamına kadar müsabaka memurluğumuz adresine gönderiniz! Neticeler, pazar günü ilân

Dahilî ticaret

Beyannameleri bugünden itibaren mülga..

İstanbul ve Marmara havzasında ticareti dahiliye gümrük beyannamelerinin ilgası hakkındaki talimatnamenin tatbikine bugünden itibaren başlanacaktır.

Gümrük idaresi, alâkadarların müşkilâta uğramamaları için dün bir tavzihname hazırlamıştır.

Bu tavzihnameye nazaran, Havza dahilinde bir limandan digerine giden vapurlara, havza haricine sevkedilmek üzere tahmil edilen eşya eskiden olduğu gibi ticareti dahiliye beyannamesine tabi tutulacaktır.. Diger eşya, beyanname yerine sadece gümrük pusulasile gidecektir.

Bu hususta vapurların değil, eşyanın gittiği yerler nazarı dikkate alınacaktır.

İcabında geceleri de gümrük muamelesi yapılmak ve teehhüre meydan vermemek için tertibat alınmıştır.

Ancak, memurların muayyen mesai saatleri haricindeki fevkalâde mesai ücretleri eşya tahmil edilen vapur acentasından almacaktır.Tüccara bu kolaylıklar gösterimekle beraber gümrük memurları lüzum gördükçe eşyayı muayene etmek hakkını haiz bulunmaktadır.

FIKRA

(Baş tarafı birinci sahifede)

miyetin yaratıcı kudretlerini uyandıramaz!

Buğday ve musiki, ekmek ve resim, su ve tiyatro, ilk ihtiyaçlarımızı acaba ne zaman böyle ikizleştireceğiz?

ANADOLU ve TÜRKLER

"... Anadolu Avrupa beyazlarının ana vatanlarından biridir.

"... Anadolu beyaz insanlık için mukaddes bir toprak, bütün medeniler için bir tavaf yeridir.

"... Yunanlılar medeniyeti Anadoludan aldılar.

"... Anadolu kelimesini bir konferans ismi olarak aldığım zaman, bu kelimenin ne olduğunu çok çok yüz kişinin anladığını bana söylediler.

"... Avrupa bugünkü Türkiyeyi daha iyi tanımalıdır.

"... Türkler zalim değildirler. Avrupa milletlerinin tarihleri Türklere isnat olunandan daha ağır lekelerle doludur.

"... Türkler tahrip etmemişlerdir. Niçin Roma tarihini yazarken Romanın her şeyi tahrip ettiğini söylemeyoruz? Etros'un, Kartaca, Daçya, Gol ve diger eski medeniyetleri mahveden kimdir? Bizanstan ne kalmışsa, Türkler sayesinde kalmıştır. Halbuki bu şehir Türklerin fethinden evvel Salip orduları tarafına bina olunmuştur. Akropolü Lord Elgin'den fazla Türklere borçluyuz. İmperatorluğun her tarafında gördüğünüz abideleri, eğer eski sahiplerinin elinde kalmış olsalardı, bugün yerinde bulamazdık.

"... Anadolu yolları üstünde insanın sığınacağı, her biri abide kadar kıymetli hanlar var. O devirde Avrupanın hiç bir tarafında bu insanî ve medenî müesseseler yoktu.

"... Bütün modern ve Amerikalılaşmış şehirlerimizi, Bursanın herhangi bir mahallesine feda ederim.

"... Piere Belon (1517-1564) Bursa'nın İstanbuldan daha kalabalık olduğunu yazar. Bursa'nın zenginliği ipeğinden idi. Su rinden binlerce develik kârvanların gelmediği sene yoktu.,,

Size bir âlimin, profesör Lugène Pittard'ın yeni çıkan kitabından bu hülâsaları naklettim. Bu kitap Anadolu, eski ve yeni Anadolu, eski ve yeni Türk milleti, ve Bursa için olduğu gibi hemen bütün Anadolu şehirleri için kıymetli ve esaslı bahislerle doludur. 309 sahifelik koca bir kitap..

Anadoluda Türk milletinin tahmin bile edilmiyecek kadar eski olduğunu, bugünkü halkın Anadolunun her zaman otantik halkı olduğunu söyleyen âlimler bugün yaşamaktadırlar.

Avrupa münkirliği iflâs günlerine geliyor.

Bu kitabı Türk gençlerine okutmak vazifemizdir.

Falih RIFKI

Verem

Cağaloğlu dispanserinin faaliyeti

Cağaloğlunda inşa edilen vilâyet verem dispanseri asrî bir şekle ifrağ edilmiş, hastaların istirahatlarını temin için kanepelerle merdiven başlarına vazolar konulmuş ve odalar, salon ve kütüphane mükemmel bir surette tefriş edilmiştir. Dün dispansere yüzden fazla hasta müracaat etmiştir.

Dispanserin ilk tesisi olan 1340 senesi zarfında 2279, 341 senesinde 2108, 926 senesinde 4210, 927 senesinde 5964, 928 senesinde 7753, 929 senesinde 9674, 930 senesinde 14,088 kişi dispansere müracaat etmişlerdir. Bunlardan 930 senesi zarfında yalnız 385 kişinin veremleri tahakkuk etmiş, 5369 hasta şüpheli görülmüştür. 726 eski-veremli tedavilerine devam etmişlerdir. 7878 kişi de emrazı adiyeden dolayı müracaat etmişlerdir.

Bunlardan fukara olanlara ilâçları ve balgam hokkaları ile radiyoskopi, radiyografi muayenelerile oltraviyole ile tedavileri meccanen icra edildiği gibi muhtelif raporlar tanzim ve lâboratuvarda 400 e yakın balgam muayene edilmiştir.

Hilâli ahmerde veremi tahakkuk eden bir kaç muhtaça iki ay müddetle yevmiye ikişer yumurta ile 100 derhem et vererek yardımda bulunmuştur . Mezkûr dispansere yevmiye 25-100 hasta müracaat etmektedir.

Isveç sefiri Sofyadan geldi

Yeni İsveç sefiri Mr. Fon Heidenstom dünkü Semplon ekspresile şehrimize gelmiştir.

Fon Heidestom bir muharririmize demiştir ki:

— Memleketimin Bulgaristan mümessili de olduğum için Sofyaya giderek itimatnamemi takdim ettim.

İstanbulda bir kaç gün kaldıktan sonra Ankarya giderek Hariciye vekili Beyi ziyaret edeceğim.

Türk - İsveç münasebatı çok iyi bir haldedir.

Ticarî münasebatımızda büyük bir inkişaf vardır.

Türkiyeden İsveçe başlıca ihraç olunan maddeler tütün ve madenlerdir.

Türk tütünleri İsveçte çok rağbet bulmaktadır.

Maden işlerile meşgul mühim bir İsveç grupunun Türkiye madenleri hakkında müracaatta bulunduğundan malûmattar değilim.,,

Kumarla mücadele

Son günlerde ramazan münasebetile ötedeberide bir takım kahvehanelerde muhtelif şekillerde kumar oynatılmakta olduğundan bu hususta şiddetli takyidat ve takibatta bulunulması alâkadarlara tebliğ edilmiştir.

T.kongresi

Çarşamba celsesinde mühim bir rapor okunacak..

İstanbul ticaret odası kongresi ikinci celsesini çarşamba günü saat 2 de aktedecektir. Bu celsede ihracat emtiamızın kıymetlendirilmesi vekıymetlerinin muhafazası tedbirleri hakkındaki Oda raporu okunacaktır. Bu rapor çok şayanı dikkat maddeleri ihtiva etmektedir. Raporda bilhassa ticaretimizin inkişafı için bir asırdan beri ayni tedbirler üzerinde durulduğu, bugün için söylenilen tedbirlerin eskilerin lisanından daha kuvvetli olarak işitildiği, ihracat maddelerimizi tanımadığımız, istihsal vaziyeti ve şeraiti, tağşişin nerede başladığı, kimler tarafından ve niçin yapıldığı, nakliye tarifeleri, istandardizasyon, malları mızın Avrupaya kimler tarafından ve nasıl satıldığı ve saire gibi birçok mühim maddeler vardır.

Bu raporun kıraati kondgrede bir hayli münakaşayı mucip olacağı tahmin eilmektedir. Rapor tabettirilmiştir.

Bradford Ticaret odasının bir müracaatı

Bradfort ticaret odası tiftik istihsal mahallerimizi gezmek ve tiftik müstahsillerimizle görüşmek arzusunu ızhar etmişti. Bir ticaret mümessilimiz tarafından ticaret odasına bildirilen bu arzu iktısat vekâletine arzedilmiştir. Vekâletçe tetkik edilmektedir. Ziyarete muvaafkat edileceği tahmin edilmektedir.

Bozuk ve vezni eksik ekmekler

Karagümrük nahiyesi müdiri Ahmet Numan Bey bazı fırınları teftiş etmiş. Muhtelif fırınlardan bozuk ve vezni eksik 33 okka ekmek müsadere edilerek 6 kuruş mukabilinde fıkara ya satılmıştır.

Mardine kar yağıyor

Mardin, 31 — Bir müddetten beri güzel gitmekte olan havalar birden bire bozuldu. Üç gün den beri şehrimize ve civarına hiç fasılasız surette kar yağmaktadır.

Mardinin etraf ile muvasalası kesilmiş gibidir.

Ziraat Bankasında tasarruf

Ankara, 31 — Ziraat bankası masraf bütçesinde tasarrufa karar vermiş olduğundan memurlarından 500 ünü açığa çıkaracaktır.

Sanayi kursları komisyonu

İstanbul ticaret odası kongresinin Sanayi kursları ve tedrisatı raporu ile balıkçılık raporunu tetkik etmek üzere teşkil ettiği komisyonlar dün toplanarak tetkikata başlamışlar ve raporlar üzerinde esaslı tadilât yapmışlardır.

Mürettipler cemiyeti intihabı

30 Kânunusani 1931 tarihinde aktedilen kongre de hey'eti idare âzalığına atideki zevat intihap edilmişlerdir:

Hayri B. Resimli Ay matbaası Kadri Osman B. Son Posta, Cemal B. Fnikis, Murat B. Milliyet, İzzet B. Akşam, Ali B. İnkılâp, Şahin Hayri B. Vakit, İsmail B. Devlet başmürettibi, Nasuhi B. Son Posta, Osman B. Akşam başmürettibi, Faik B. Akşam matbaası.

Namzetler:

Haydar B. Milliyet, Emin: B. Devlet, Esat B. Akşam kitap kısmı, Süleyman Safi B. Evkaf İhsan B. Son Posta başmürettibi, Bahaatin B. Demiryollar mat ...

Vilâyette

Doktorlar

Kazanç vergisi için defterdarlıknediyor

Cuma günkü Etıbba odası kongresinde doktorlar kazanç vergisine itiraz etmişlerdi.

Bu hususta Defterdarlıktan şu malûmat verilmiştir:

"— Memlekette hiç bir ferde kanun harici muamele yapılamaz. Doktorlar safî kazançları üzerinden beyanname verirler, bu suretle vergileri tahakkuk ve tahsil olunur.

Doktorlardan kazanç vergisi alınmamasına gelince bunun için B. M. Meclisinden yeni bir kanun çıkması lâzım gelir.,,

Maaş bugün

Şubat umumî maaşı bugün verilecektir. Ücretli memurların Kânunusani maaşı dün verilmiştir.

Idare hey'eti toplandı

İdare heyeti dün vali muavini Fazlı Beyin riyasetinde toplanmıştır. Memurlara ait daire lerden gelen bazı evrak tetkik ve icap eden kararlar verilmiştir.

Üsküdar dispanseri

Sıhhiye bütçesine Üsküdar dispanseri için yirmi bin lira konmuştu. Daimî encümen bunu kabul etmemiştir. Bu sene Üsküdar dispanseri için kiralık bir bina tutulacaktır.

Bir kazanç borcu

Bir şirketin mümessilliğini yapan bir zat, kazancına ait beyanname vermediği için kendisine on iki bin lira vergi tarholunmuştur. Yazıhanesindeki eşyaya haciz konmuş, fakat kâfi gelmemiştir.

Bunun üzerine bankalardaki parasına haciz vaz'ına teşebbüs edilmiştir.

Tifo şehrimizde mevziî bir halde

Şehrimizde tifo hastalığı olduğunu yazmıştık.

Bu hususta Sıhhiye müdürü Ali Rıza Bey dün bir muharririmize demiştir ki:

— Galata da bir kaç vak'a zuhur etmiştir. Bunun üzerine o civarda esaslı mücadeleye başlanmış, mücadele heyetleri teşkil olunmuştur.

Mekteplerde talebeye ve diğer icap eden yerlerde tifo aşısı tatbik edilmektedir. Tifo şehirde umumî değil mevziîdir. Şehrin umumî vaziyeti sıhhiyesi iyidir.

Aygır deposunda tetkikat

Yüksek baytar mektebi talebeleri dün muallimleri ile birlikte vilâyet aygır deposuna gi derek at ırklarını tetkik etmişlerdir .

Yalova baytarı

Şimdiye kadar İstanbul Baytar müdiriyetince idare edilen Yalova kazası baytarlığına sabık merkez baytarı Mehmet Ali Bey tayin edilmiştir.

Esnaf cemiyetleri hakkındaki rapor

Esnaf cemiyetleri mürakabe hey'eti tarafmdan cemiyetlerin federe edilmesi ve nizamnamelerinde tadilât ve ıslahat yapılması lüzumuna ait olarak ihzar edilmekte olan rapor bu hafta ikmal edilecektir. Rapor iktısat vekâletine takdim olunacaktır.

Posta paketleri

Posta idaresi posta paketleri için renkli etiketler baştırmaktadır.Bu etiketlerin rengi paketlerin muhteviyatını gösterecekir. Kırmızı etiket mektup paketlerine, beyaz etiket kolilere, diğer etiketlerde muayyen eşyayı hayî paketlere yapıştırılacak- ...

Fikir, Mizah, Edebiyat, San'at

Milliyet

Asrın umdesi "Milliyet" tir

1 ŞUBAT 1931

İDAREHANE — Ankara caddesi No: 100 Telgraf adresi: Milliyet, İstanbul.

Telefon numaraları: İstanbul 24311 — 24312 — 24313

ABONE ÜCRETLERİ

	Türkiye için	Hariç için
3 aylığı	400 kuruş	800 kuruş
6 „	750 „	1400 „
12 „	1400 „	2700 „

Gelen evrak geri verilmez

Müddeti geçen nüshalar 10 kuruş tur. Gazete ve matbaaya ait işler için müdiriyete müracaat edilir.

Gazetemiz ilânların mes'uliyetini kabul etmez.

Bugünkü hava

Dün en fazla hararet 10 enaz 3 dü. Bugün rüzkâr mütahavvil ve hava kapalı olacaktır.

FELEK

Klağuzluk!

Her hangi bir adam bizim Seyrisefain idaresinin merdivenli kapısından içeri girince sol kolda bir klağuzluk dairesi vardır. Bunun kapıya yakın olu şunu görenler sahile ve gemile re yakın olsun diye oraya konulduğunu zannederler, bu fahiş bir hatadır. Klağozluk dairesinin orada bulunuşu girenlerin aradıkları kalemi bulabilmeleri için mutlaka bir klağuza htiyaç olduğunu göstermek icindir. Bu inceliği benim gibi evvelden kestirmeyenler de unlarlar amma yarım saat dolaştıktan sonra..

Dün Seyrisefainin Muhasebe ini ararken maruz kaldığım müşkilât bana bu satırları yazdırdı. Bu dairede işi olanların eğer bir klağuz tedarikine ihtiyacı yoksa her halde bir harita le hareket etmesini ehemmiyetle tavsiye ederim.

Kanunî zayıflama!

Zayıflama usulleri muhtelif. Bâzı ile zayıfla, jimnastikle zayıflama, perhizle zayıflama. Bu bir de kanunî vasıtalarla zayıflama ilâve edebiliriz.

Benim Beyoğlu icrasında bir im var.. İlâma merbut bir alacak.. Bunu icraya başladım.. Daha merasimin icrasında olduğum halde kesel geldi. Hem de adaki memurların bana karşı issolunacak kadar itina ve ir'at göstermelerine rağmen! Buna bir de icra dairesine tam i yüz iki ayak merdivenle çıkıldığını ilâve edersem.. Bir iş in insanın farkına varmadan laylıkla bir kaç kilo kaybedeceğini bulmak pek güç dedir. Meraklıları bilse zayıflak için orada iş takip eder.

FELEK

Seçmeler müsabakası

Karar haftası

89 uncu haftanın birinciliği Galatasaraydan 271 Fethi B. zanmıştır. Yazısı şudur:

89 uncu haftanın en mühim haberini mürtecilerin mukadder akıbetlerinin Divanı harpta tecellisidir.

Mel'un hâdisenin iki tesiri olmuştur:

1 — Dahilî, azîm bir teessür.

2 — Haricî, yanı hariçte, garip bir tegafül alâimi.

Dahilde her vatandaş hâdiseyi tel'in etmiş ve aziz Kubilây'ın şehadetini kalbinde saklamıştır.

«Hâlâ ayni zihniyet» başlıklı, Mahmut Beyin, gazetenizdeki, başmakalesi hariçteki tegafül ve sui tefsiri de gösteriyor....

Fakat Yeni Türkiye ne mürtecilerin zannettiği gibi, ne de «gazette de Lausanne» nın bildiği gibi bir devlet değildir.

Büyük Gazi de, İzmir'de, büyük nutuklarında:

«Hedefimize yürümekte aslâ tereddüt etmiyeceğiz» diye bunları izah etmemişler midir?

Cümhuriyetimiz teceddütten geri kalmıyacak ve önüne çıkan her mürteciye ağır kararlar ittihaz edecektir.

Divanı harbin adilâne verdiği karar buna bir misaldir.

Askerî bahisler

Kara deniz'de Romanya donanması

Yedi sekiz yıldanberi, *Yakın Şarkta* her yıl ortaya atılması âdet edilmiş mühim havadisler den birisi de budur: "Romanya, Karadenizde deniz kuvvetleri yapıyor, müstahkem bir deniz üssü vücude getirecek!„

Bu haber, Karadenizde kıyısı ve alâkası olan bütün hükûmetleri alâkalandırmakla beraber bilhassa bolşevik Rusyayı kuşkulandırıyor. Çünkü bolşevikler diyorlar, ki: "Yapılacak müstahkem deniz üssü Romen donanması için değil, bolşevik Rusyaya saldırmak için hazırlanmakta olan İngilizler ve Fransızlar gibi büyük kapitalist devletlerin hesabına hazırlanmaktadır.„

Biz bu fikirleri biraz kurcalıyalım: Tasdik etmeli, ki bugünkü Romanya, cihan harbinden evvelki küçük Romanya değildir, arazisi iki kat artmış, nüfusu yirmi altı milyona çıkmış büyük bir Romanyadır.

Petrolünü, kerestesini, hububatını satmak için göndereceği yol Karadenizden ve boğazlardan geçiyor. Binaenaleyh Karadenizde bir donanma vücude getirmeği arzu edeceği tabiîdir. Donanmayı yapmazdan evvel de donanmanın barınacak yerini yani deniz kalelerini kurmak lâzımdır.

Neşredilen haberlere göre Romanyalılar Karadenizde 5,000-6,000 tonluk hızlı gider üç adet hafif zırhlı kruvazör ile beheri 2,000 tonluk 12 adet torpedo muhribi, 12 adet deniz altı gemisi, 2 adet deniz altı torpil dökme gemisi ve deniz hava kuvvetleri vücude getirmek niyetinde imişler.

Küçük görünmekle beraber bu donanma pek çok paraya bağlıdır. Tabiî Romanya hükûmeti bu donanmayı birdenbire değil, tedricî bir surette vücude getirmeğe çalışacaktır.

Köstence civarında *(Taş Ağıl)* mevkiinde vücude getirileceği bahsedilen deniz müstahkem üssü dahi Romanya için pek azım masrafı mucip olacak mış.

Tuna nehri, Romen donanması için tabiî ve en muvafık bir barınıtı ve sığınaktır. Bu nehir içinde Romen donanması, Romen ordusunun bugünkü eli altında bulunan himaye vasıtalarile dahi emniyetli olarak kalabilir. Bu sebepten büyük masraflar ihtiyarile yeniden Karadenizde bir deniz üssü vücude getirmeğe lüzum yok ise de mutasavver Romen inşaat planında tonajları zikredilen sınıf gemilerinin seyrü sefer hususunda maruz kalacakları güçlükler ve imkânsızlıklar, belki Romen donanmasını Karadenizin tam kendi kıyısında bir yuva aramağa mecbur kılmaktadır.

Her memleketin yaptığı gibi Romanyanın dahi kendisini müdafaa için almakta olduğu tedbirlerin bolşevik Rus matbuatında telâşlar uyandırması sebeplerini başka sahada aramalıdır. Bu da Romanyanın Fransa ve İngiltere ile sıkı rabıtalarındadır. Romen donanmasını ıslah için, ve seçilecek Romen deniz üssü için her yıl bir İngiliz amiralinin Romanya ya gitmesi, bir İngiliz filosunun Romen kıyılarını ziyaret eylemesi gibi tezahürler Ruslara bu fikri verdirmektedir. Bu tesirat iledirki Rus gazeteleri de: "Taş Ağıl mevkiinde yapılacak Romen deniz üssü yalnız bugünkü ve gelecekteki Romen filolarına sığınaklık yapmakla kalmayıp ecnebi hükûmetlerin donanmalarına da mesnet olacaktır.„ diyorlar.

CİNOĞLU

Mösyö Pyos

Unyon sigorta kumpanyalarının Türkiyedeki umumî müdiri mösyö Pyos, dün öğleden sonra Sempilon Oryent ekspres trenile Fransaya müteveccihen hareket etmiştir.

Mumaileyh Fransada mezunen bir kaç hafta kaldıktan sonra Martın on beşine doğru tekrar İstanbuldaki vazifesine avdet edecektir.

İrtihal

Tıp Fakültesi vilâdiye ve nisaiye seriyatı müderris muavini Doktor Tevfik Remzi Beyin pederi doktor Osman Remzi B. son günlerde duçar olduğu hastalıktan kurtulamayarak irtihal eylemiştir.

Cenazesi bugün saat 10 da Topanede Boğazkesendeki hatır.Kırmızı etiket mekup paket makberesine defnedilecektir.

Neşriyat Hayatı

Ingilterede neşredilen mühim eserler

İngilterede neşredilen son mühim eserler arasında bir tanesi bilhassa şayanı kayıttır. Hikâye okumak heyecanı hepimiz için ne büyük bir ihtiyaçtır değil mi?.. Hepimizin seve seve okuduğumuz muharrirler vardır. Bu hikâyecilerin bize verdiği zevki unutamayız. Fakat hakikî bir vak'a, hem de feci bir akibetle neticelenen bir vak'anın yanında san'atkâr bir muharririn tertip ettiği vekayi ne kadar kuvvetlidir?..

Bunu münakaşa etmiyelim. Yalnız bahsedeceğimiz mevzua gelelim: Otuz şu kadar sene evvel bir balona binerek şimal kutbuna gitmeğe teşebbüs eden, fakat bu cesaretlerini ölümle ödeyen İsveçli kahraman Andrée ile iki arkadaşı Strindberg ve Fraenkel'in akibetleri o zamandan geçen Ağustosa kadar meçhul kaldı. Otuz üç senelik bir meçhuliyet... Şimal kutbunun ıssızlığı içinde dünyaya veda eden bu üç kahramanın macerası kadar heyecanlı, acıklı, aynı zamanda insan azmü irade tinin kuvvetini gösteren başka hangi vak'a vardır.

Geçmiş asırların bize kadar gelen kahramanlık efsanelerini düşünürken bu medeniyet asrının kahramanlık itibarile maziden hiç geri kalmadığına emin olabiliriz.

İşte İsveçli kahramanların macerası da bu hakikati bir kere daha anlatmağa kâfidir.

Geçen Ağustosta kutup havalisine tetkikat için giden bir ilim hey'eti Andrée ile arkadaşlarının ölülerini ve bunlara dair bir takım eşya ve hepsinden kıymetli olarak seyahat notlarını bulmuştur. Bu bir tesadüftü.

O zaman bundan uzun uzadıya bahsedildi. Andrée ile arkadaşlarının vaktile çıkmış olduk ları tehlikeli seyahatte takip ettikleri yol ve başlarına gelen felâket hakkında bir çok tahminlerde bulunuldu. Halbuki asıl mühim olan şey Andrée nin bıraktığı notlardı ki kutup faciasının nasıl başlanıp nasıl bittiği bu notların tasnifinden sonra anlaşılacaktı. İşte son aylarda İsveçte bilhassa teşkil edilen bir hey'et bu işle meşguldü. Nihayet notlar tasnif edildi. Evvelki tahminleri çürüten bir takım hakikatler meydana çıktı. Şunu da ilâve etmeli ki bu notlardan bütün bu acıklı macerayı bütün tafsilâtile anlamak mümkün olamamıştır. Çünkü eksik olan, okunamıyan notlar da vardır.

Maamafih Andréenin bıraktığı notların ehemmiyeti bu noksandan dolayı azalmış değildir. Bugün o notların neticesi olarak ortaya mühim bir eser çıkmıştır ki İngiliz neşriyat âleminin bahsetmek istediğimiz en mühim kitaplarından birini bu eserin tercümesi teşkil ediyor.

Burada Andrée ile arkadaşlarının macerasını anlatmağa imkân görmüyoruz.

Eserin asıl mühim kısmı üç kahramanın seciyeleri hakkında verilen malûmattır. Her üçü de ilmî tetkikata âşık olan bu adamlar şimal kutbunun meçhul esrarını medeniyetin kulağına getirmek için hayatlarını tehlikeye atmışlar ve ölmüşlerdir. Andrée nin balonu kutbun karma soğuğuna dayanamamıştı. Fakat acaba İsveçli kahraman 1897 de kabil olsaydı da bugünkü gibi bir tayyareye binip gitseydi kimbilir ne kadar mühim neticelerle avdet edecekti. diye düşünülebilir.

Bu üç kahraman ölünceye kadar biribirlerine karşı fedakârlık hislerinden ayrılmamışlar.

Bilhassa Andrée arkadaşlarının fazla uyuyabilmeleri için kendi istirahat saatlerini feda ediyormuş. Bu büyük, küçük herhangi bir işin başında olursa olsun emretmek mevkiinde olanların digerlerinden daha fedakârlık göstermiş olması lâzım geldiğini göstermez mi?..

Eserin adı şudur: "The Andrée Diaries„.

Bilmecemiz

	1	2	3	4	5	6	7	8	9	10	11
1	R	A	M	A	Z	A	N	■	■	İ	S
2	A	■	■	K	A	G	İ	T	■	■	A
3	M	■	K	A	R	A	G	Ö	Z	■	İ
4	A	K	A	R	■	■	D	■	A	■	M
5	Z	Â	R	■	■	R	E	F	A	H	■
6	A	G	A	■	R	A	■	U	F	A	K
7	N	İ	G	D	E	■	F	A	■	L	İ
8	■	T	Ö	■	F	U	A	T	■	K	■
9	■	■	Z	A	A	F	■	■	■	■	R
10	İ	■	■	■	H	A	L	K	■	R	E
11	S	A	İ	M	■	K	İ	■	R	E	T

bilmecemizin halledilmiş şekli

	1	2	3	4	5	6	7	8	9	10	11
1				■				■			
2				■				■			
3				■		■		■			
4	■	■	■	■		■		■	■	■	■
5					■		■				
6			■	■							
7					■		■				
8	■	■	■					■	■	■	■
9						■		■			
10						■		■			
11				■				■			

bugünkü bilmecemiz

Soldan sağa ve yukardan aşağı

1 — Kahvenin arkadaşı (3). Hisse (3). Tren yolu (3).

2 — Bostan (3) Cet (3). Çingene evi (3).

3—Kenar (3). Trabzonlu (3)

5 — Nakit (4). Şişe kapağı (4).

6 — Beygir (2). Kulp (3). Yuva (2).

7 — Kolalı boyuluk (4). Siyah (4).

9 — Aktörün yaptığı (3). Arı reçeli (3).

10 — Kalın kumaş (3). İhtiyar (3). Lâkin (3).

11 — Bir mevsim (3). Valide (3). Göl (3).

Hikâye

Pek kıymetli bir yadigâr

— Fransızcadan —

Kimisinin merakını, bir çoğunun da kıskançlığını tahrik eden bir haber ağızdan ağıza duyuldu:

Genç, fakat hiç bir parası olmayan ressam zengin ve yaşlı bir kadınla evlenmişti.

Genç ressamı herkes tanırdı. Parasızlıkan neler çektiğini de onu tanıyan herkes biliyordu. Kadına gelince; genç, güzel değildi. Fakat zengin bir duldu. Buna gıpta edenler çoktu:

— Ne olur...? Kadın yaşlı imiş, ihtiyarmış, diyorlardı, bundan ne çıkar? Zengin bir kadın değil mi?.. Onun parasına kavuştuktan sonra genç bir erkek istediği gibi gezip eğlenemez mi?..

Fakat kıskananların, özenenlerin yahut genç ressama acıyanların türlü türlü düşünmelerine rağmen genç adam hiç de mes'ut değildi.

Bir tesadüf neticesi olarak yaşlı dul kadınla görüşmüştü. Ressam çok yakışıklı bir gençti. İhtiyar dul kadın mutlaka ona varmak kararını vermiş olduğundan buna muvaffak oldu. Genç adam böyle bir izdivaca razı olurken her halde şöyle düşünmüştü:

— Hiç olmazsa sıcak bir oda, hazır bir sofra bulabilirim.. Bu refah sayesinde san'at ve mesleğim için çalışmak imkânı da mevcut olur...

Dostları kendisini tebrik ediyorlardı. O da ilk zamanlarda dostlarına ziyafetler çekti. Onları memnun etmek için her fedakârlığa katlanmış görünüyordu.

Lâkin bir gün yaşlı karısı:

— Artık bu dostlara bir nihayet vermeli, dedi, düşün ki bizim öyle herkese her gün ziyafet verecek paramız yoktur.

Delikanlı bir cevap bulup veremedi. Ne diyecekti?.. Sarfedilen para kadının parası değil miydi?.. Kadın isterse verir, istemezse vermezdi değil mi?...

Fakat yaşlı kadın bu kadarla kalmadı.

— Artık, dedi, hayatına da bir intizam vermelisin.. Eskiden serseriliğe alışmışsın. Fakat ben bir nihayet vereceğim. Sen evde oturmalısın. Pek büyük lüzum olmadıkça ötekini, berikini aramanda mâna yoktur.

İhtiyar kadın o kadar kıskançtı ki genç kocasına biraz fazla para verecek olsa hemen hesabını sorardı. Genç ressam çalışarak yaptığı resimleri sattıkça eline geçen parayı da getirip karısına veriyordu. Ressam bu sıkıntılı hayat içinde bütün çalışmak hevesinin söndüğünü hissediyordu. Gözünün önünde gece, gündüz hep bu ihtiyar, hasis kadını gördükçe ne yapacağını bu boğucu havanın içinden hâsıl çıkacağını bilemiyordu. Hiç bir genç ve güzel kadınla konuşmasına imkân yoktu. Hiç bir dostunu görerek lâkırdı etmek, dedikodu yapmak fırsatına malik olamıyordu. İhtiyar karısı onu sıkı sıkıya istintak ediyordu. O da sokağa çıkıp bir az sonra bu istintaklara maruz kalmaktansa evde oturup resim yapmağı tercih ediyordu. Fakat bu mecburî bir çalışmaktı.Onun için hiç bir heves duymamağa başlamıştı. Karısı onu evde hap settikçe:

— Sen, diyordu, büyük bir san'atkâr olacaksın... Fakat benim gibi bir kadına ihtiyacın vardı. İşte şimdi vaktini ötekile berikile geçireceğine çalışıyorsun... Seni serserilikten kurtardım.

Genç ressamın git gide tahammülü tükendi. Bir gün bir resim götürüp satmak behanesile sokağa çıktığı zaman bir dostuna başına gelen felâketi uzun uzadıya anlattı. Dostu:

— Sabretmekten başka çare yok, dedi, yarın öbür gün ölecektir. Bütün serveti sana kalacak.. O zaman her arzunu yapabilirsin...

Bir gün geldi, ihtiyar kadın hastalandı ve nihayet öldü. Vasiyetnamesi açıldığı zaman iki milyon franklık servetini hayır müesseselerine, şuraya buraya bıraktığı anlaşıldı. Genç kocasını çok seven ihtiyar kadın ressama yadigâr olarak kendi resmini bırakmıştı! ..

Sinema - Tiyatro

İs. B. Darülbedayi temsilleri

İSTANBUL BELEDİYESİ DARÜLBEDAYİ

Bu akşam saat 21,30 da

TOPAZ

4 perde

Yazan E. Pagnel

Tercüme eden: I. Galip ve H. Ramiz beyler.

Gişe her gün saat 13 ten itibaren açıktır.

Altı yaşından aşağı çocuklar tiyatroya kabul edilmez.

İstanbul birinci ticaret dairesinden:

Mahkemece satılmasına karar verilmiş olan Bafra - Alaçam civarına ait 180denk işlenmemiş zürra dengi halinde vasat derecedeki tütünler 7-2-931 tarihine müsadif cumartesi günü ve kabil olmadığı takdirde anı takip eden günlerde saat 10,30 dan 12 ye kadar açıkarttırma suretile satılacağından talip olanların Galata'da Loyt hanında 112-113 numarolu depoda hazır bulanmaları ilân olunur.

Milliyetin edebî romanı: 100

Beş hasta var!

Ekrem İZZET

F Dedi.. Akşamdan beri işin ayında idim. Onu böyle karşımda ezilir, büzülür gördükçe, onun en büyük zevkini kendinde buluyor:

— Aptal...

Deyor ve.. Boyuna kahkahala gülüyordum. Hele, Lâle-

— Al şu yüzük ve küpeyi, gösat..

Demeden telefonda kendisinin bir yardım istemek için, yatana uymadığıma pek memnundum. Gururumun kurtulduğu bütün neşeyi bu suretle buluyordum.

Ben, hiç bir şey istemeden, vermeğe razı olmadan, o, bütün izzeti nefsini, gururunu topuklarımın altına atıp, istemeği göze aldırmıştı, ben kaybettiğim hissimden, bedenimden, etimden en küçük bir fedakârlık bile yapmadan, kazanmıştım; o, belki bütün hüviyetini şüpheye koyarak, bütün kazancını tehlikeye koyarak getirmeği kendisi için bir mecburiyet bilmişti.. Hele, vaziyet bu safhaya girdikten sonra, emindim ki, ondan en iyi, en mükemmel tarzda Nüsretin benden ayırt edilişinin hıncını çıkarabileceğim.

Bunun için çok neşeliydim, mi alamayordum. Hem, ona kediliğin, sinsiliğin, bana:

— Vah.. Vah...

Deyip te Nüsreti Bağdada aşırtmanın nasıl olduğunu iyice öğreteceğime pek memnundum. Ben de ona:

— Vah.. Vah...

Deyecek, fakat,

— Ah...

Dedirtmesini belletecektim!. Fakat, son teklifini:

— Müsaade edin Belkiys, deyeyim..

— Canan olun.

— Can olayım...

Demek ve onların müsaadesini, vermek kadar kolay ve basit bulmadığım için daha söyler söylemez:

— Nasıl olur?..

Dedim.

— Çok kolay...

Der gibi bir hal aldı ve.. Uzun uzun tezini müdafaa etmeye, yalvarmaya, yakarmaya başladı.

emindim ki, hattâ bir aralık gözlerinden yaş sızıyordu ve.. Üstüste:

— Bunun için ne isteyorsun canım?..

— Sana ne yapabilirim?..

— Canıma tamamile esir olmak, bağlanmak isteyorum!.

— Emret.. Ne dersen o olsun!..

Deyor, gözlerimin içine bakıyordu...

— Fakat, siz evlisiniz?..

Dedim. Sert bir bakışla ne deyeceğini bekledim. Şaşaladı, durakladı, kızardı. Belli idi ki, bu sorgum kafasının içinde birden bire bir sarsıntı yaptı, hiç düşünmediği, beklemediği bir darbe oldu. Belki, bir iki dakika onun düşünmesi, benim beklemem ile geçti. Sonra,

— Bunun için ne mahzur görüyorsunuz?...

Deye söze başladı. Ve.. En son söyleyeceğini en önce söyledi:

rum!..

Ben sadece dileyor

— Olur...

Yahut ta:

— Olmaz...

Deye tek kelime söylemeyordum. O, karısını niçin sevmediğini,

— Nikâhta keramet vardır...

Lâfının boşluğunu kendi nefsinde tecrübe ettiğini, karısının da bunu gayet iyi bildiğini anlatıyor, ihtimal içinden de:

— Nasıl olsa bunu kandırırım...

Deyordu. Ben de, dinledim dinledim, tam onun:

— Eh... Gördün ya, sakınılacak hiç bir şey yok...

Der gibi olduğu saniyede:

— Ya, çocuklarımız?...

Dedim. Bu, ikinci soruşum büsbütün fena kaçtı. Bunun artık ne nikâhtaki kerametle, ne karı koca hoşlanması ile alâkası olamazdı. Bu defa,

— Bak şu belâva

zü buruştu,

— Şimdi, bu pirincin taşını nasıl ayıklayacağım...

Deye düşünmeye başladı. Fakat, bu sefer de ben onun uzun uzun düşünmesine meydan bırakmadım, üstüste tekrarladım:

— Bunları hiç hesaba katmamıştınız değil mi?..

— Beraber yaşamak için serbest olmalı idiniz...

— Çocuklarınıza, karınıza hiyanet, bu nasıl olur?..

— Karınız ne der?..

— Çocuklarınız hakkınızda neler düşünmezler?...

— Bu büyük günahın mes'uliyetini ben nasıl boynuma alırım?..

Onu tamamile sersemletmek, söyleyeceğini şaşırtmak, kendisini müdafaadan alıkoymak isteyordum. Netekim de öyle oldu! Konuşmamız bu şekle girince her sözüm ona bir kurşun gibi

başladı. Dili tutuldu, rengi kireç gibi beyazlandı, gözleri ufaldı, yaşardı; en son:

— Belkiys Hanım, bana merhamet edin....

Deye ellerime sarılıp yalvarmaya başladı. Ve.. Bu adamdan bu gece iğrendim. O toy, bir Sultan Ahmet Efendisi gibi his ve şehvet oyunlarına acemi görünen kalpte ne iğrenç bir kan, o Osmanlı imperatorluğunun koca bir nezaret koltuğuna oturtulan vücutte ne murdar bir his, devlet siyasetine giren bu başta ne hoyrat ve sefil fikirler varmış. İnsanların ruhî varlıklarını rakı masasında ölçmeyi söyleyen Ziya Paşa bir de şehvet kucağında tecrübe etmeyi tavsiye etseydi....

— Bana merhamet...

Deye yalvarırken titreyordu. Sesi kısılmış gibi idi, daha sonra:

— İstersen karımı boşaya-

HALK ve ESNAF

Taksim âbidesinin önü adeta bir mesire oldu.

Cümhuriyet abidesi, Taksim meydanının şerefini büsbütün artırdı. Bilhassa abidenin etrafı, zarif bir park haline geldikten sonra, halk akın akın buraya koşuyor. Bilhassa tatil günleri, abidenin etrafı pek kalabalık olmaktadır. Geçen Cuma günü, hava âdeta bir son bahar havasını andıracak kadar güzeldi. Bundan istifade etmek istiyen bir çok kimseler, Taksim meydanına dolmuşlardı. Resmimiz, abide etrafında temiz hava almağa gelenlerden bir grupu gösteriyor.

Yeni caminin merdivenleri temizlenmeli!

Yenicami meydanı yazıla çizile bir deceye kadar temizlendi. Fakat camiin merdivenleri bir türlü temizlenemiyor. İstanbulun başlıca mabetlerinden biri olan ve bilhassa tarihî ve sınaî kıymeti itibarile şehre ilk defa gelen ecnebilerin derhal nazarı dikkatlerini celbeden "Yenicami„ nin avlusu gibi merdivenleri de bir takım ayak esnafının tasallütünden kurtarılmalıdır.

Acaba Silivri mi?

Son günlerde yoğurt birdenbire bollaştı ve ucuzlaştı. O kadar ki, mahalle aralarında şimdiden okkası, kırk beş, elli kuruşa kadar yoğurt satılmaktadır. Bu yoğurtların Silivriden geldiği ve yahut Silivrinin yoğurtçu ustaları tarafından yapıldığı söyleniyorsa da bu mevsimde bu kadar ucuz satılması biraz şüpheyi celbediyor.

Peynir fiatleri çok düştü!

Şimdiye kadar daima, bakkal dükkânlarında ve topdancı depolarında görmeğe alıştığımız beyaz peynir, bir kaç aydan beri seyyar esnafın tablalarına düştü. Şehirdeki peynir stoku pek fazla olduğundan fiatler, şaşılacak, hatta inanılmıyacak derecede düşmüştür. Oldukça yağlı peynirlerin okkası, perakende olarak kırk beş kuruşa kadar satılmaktadır.

Ayasofya avlusundaki sıra kahvelere rağbet var!

Ayasofya camii avlusundaki kahveler, Ramazan münasebetile çok rağbet görmektedir. Bu kahveler, bilhassa ikindiye doğru epeyce kalabalık olmaktadır. Bir gün gelir de Evkaf, Belediye ile uyuşup bu sıra kahveleri kaldırırsa, şehir hususiyetlerinden birini daha kaybedecek, fakat buna mukabil Ayasofya mabedi geniş bir nefes alacaktır.

Parkta kış ortasında güneş banyosu alanlar...

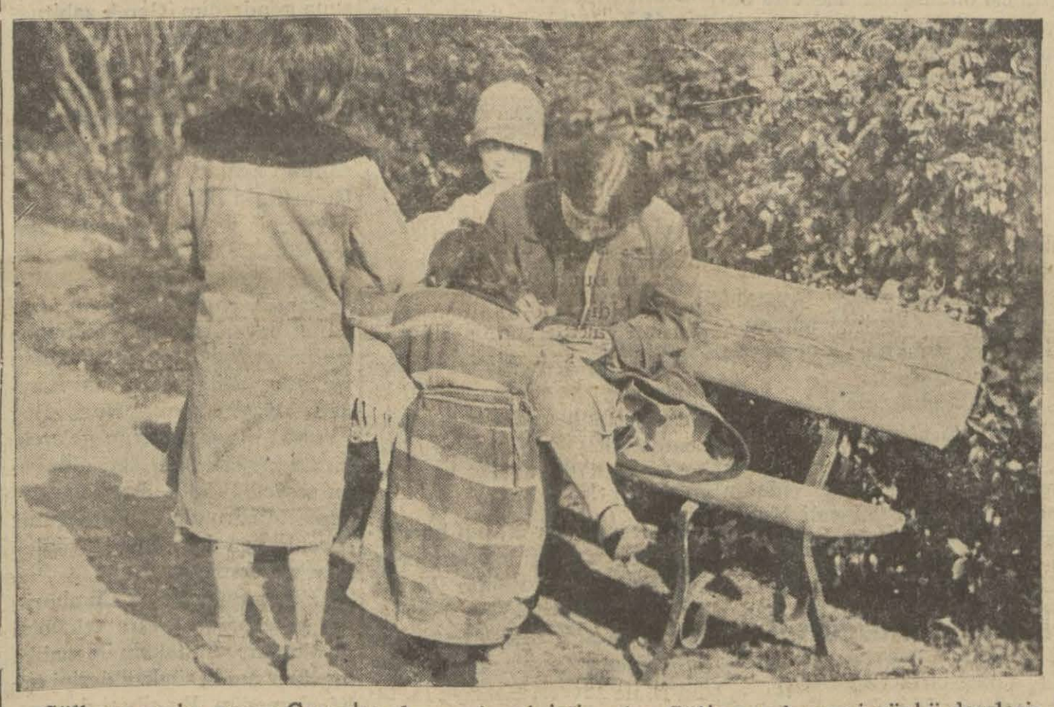

Gülhane parkı, geçen Cuma günü çok kalabalıktı. Böyle yazdan kalma günleri para sarfetmeden geçirmek istiyenler, Gülhane parkını diğer yerlere tercih ediyorlar. Sıralar üzerine oturarak ertesi günkü derslerin çalışan mekteplilere parkta sık sık tesadüf edilmektedir.

Her hafta muayyen günde şahit olduğumuz bir manzara..

Şu gördüğünüz vapur, her hafta muntazaman İzmir — İstanbul postasını yapan Seyrisefain vapurlarından biridir. Halkın az evvel rıhtıma yanaşan bu vapurun merdivenlerine böyle çılgınca atılmasını neye hamledersiniz? Acaba vapurda bir hâdise mi zuhur etti? Yoksa gövertede bir kavga filân mı var, dersiniz?

Hayır, hiç biri değil! Her hafta, bu vapur rıhtıma yanaştığı sırada aynı manzaraya şahit olduğumuza göre ortada bir fevkalâdelik yok. Yalnız, bir taraftan hamalların, diğer taraftan yolcusuna bir an evvel kavuşmak için acele ederek biribirini çiğnercesine merdivenlere atılan halkın teşkil ettiği bu karma karışık manzara, medenî bir şehir için hoşa gider bir hal olmasa gerek. Halkı bir dereceye kadar mazur görsek te hamalların bu delicesine ileri atılışına zabıtaca niçin mâni olunmadığını sorabiliriz.

Bu kargaşalık arasında, bazı yankesiciler kalabalığa karışarak yolcusunu karşılamak kaydinde olan zavallıların canlarını yakabilirler. Bu noktayı da dikkattan uzak tutmamak lâzımdır.

Seyyar leblebiciler vekurşun boru hırsızlığı

İstanbulun gedikli esnafı arasında bir de leblebicileri vardır. Bunların dükkân, tezgâh sahibi olanlarından bahsetmeyoruz. Yalnız bir kısım seyyar leblebici çırakları, öteden beri mahalleler arasında, ufak tefek sirkat vak'alarına, isteyerek veya istemeyerek âmil olmaktadırlar.

Sokakta serseri dolaşan bazı çocukların işi gücü evlerdeki terkos musluklarını camilerin kubbesindeki kurşunları söküp aşırmaktır. Bu kurşunlar, çok defa birer avuç leblebi mukabilinde işte bu gördüğünüz küçük leblebicilere gizlice satılıyor. Vakıa, zabıta işin bir dereceye kadar önünü almışsa da kenarda köşede çalınmış kurşunlar leblebi ile mübadele eden açık gözlere tesadüf olunuyor. Resmimizde bir leblebici, çocuklara leblebi dağıtırken görülmektedir.

Kadınlar her sahada muvaffak oluyor!

Harbi umumiden sonra iş hayatına giren ve çalışma bölümüne iştirak eden kadın, artık her sahada erkeklere rakip olmağa başladı. Boşta gezen kadın ve erkekler arasında bir mukayese yapılsa, sanırız ki, işsizlik rekorunu erkekler kazanır. Bir çok erkekler, kahvelerde yan gelip tavla atmakla gününü geçirirken, kadın üçe beşe kanaat ederek alnının terile hayatın kazanıyor.

Resmimiz, bir örgü tezgâhının başında çalışan kadın işçileri göstermektedir.

Çocuğuna kumbara almak her annenin vazifesidir.

TÜCCARLAR!

LONDRA ve BİRMİNGHAM'da 16 ilâ 27 Şubat 1931 de devam edecek olan

1-1931 İngiliz Sanayi Sergisini

ile "The British Cotton Textile Industry„ tarafından White City Shepherd's Bush, Londra'da tertip edilen ve 16-28 Şubat 931 de devam edecek

2— PAMUKLULAR SERGİSİNİ

ve "Albert Hall, Kensington Londra„ da "The Drapers, Organiser„ tarafından tertip edilen ve 16-21 şubat 931 de devam edecek olan

3— Sun'i İpek Mahsulâtı Sergisini

ZİYARET EDİNİZ

Bütün tüccarlarla müessesatı ticariye pek mühim olan bu sergileri ziyarete davet olunurlar. Her türlü tafsilât ve davetiye kartlarını almak için Galata'da Medrese sokağında (Sen Jorj hastanesi karşısında) İngiliz Konsoloshanesinde kâin İngiliz Sefarethanesi ticaret kitabetine veya en yakın İngiliz Konsolosluğuna müracaate olunması. Marularz ateşe komersiyal tarafından vukubulacak talep üzerine sergiyi ziyaret edeceklere Lloyd Triestino vapur acentası ile Şark şimendiferleri idaresi bilet ücuratında %30 ve %25 tenzilât yapmağa karar vermişlerdir.

İdam hükmü salı günü sabahı infaz edilecektir

(Baş tarafı 1 inci sahifede)

sinin birinci ve ikinci fıkraları delâletile 146 ıncı maddesine tevfikan idamlarına ve ancak içlerinden altısının yaşları dolayesile mezkûr kanunun 55 ve 56 ncı maddeleri mucibince haklarındaki idam cezalarının 15 ve 24 sene ağır hapis cezasına tahviline.

2 — 41 şahsın müttali oldukları isyan hareketini suiniyetle hükûmete ihbar etmemek ve dini alet ittihaz ile halkı devletin emniyetini ihlâl edebilecek harekete teşvik eylemek ve tekkelerin seddine dair olan kanunun mer'iyetinden sonra ayîni tarikat icra ve nakşî tarikatına ait hizmetleri ifa etmek suçlarını işlemiş olmalarından dolayı Türk ceza kanununun 151 inci maddesinin birinci fıkrası ve 163 üncü maddesinin birinci fıkrası ve 677 numaralı kanun hükümlerine tevfikan derecati muhtelifede hafif ve ağır hapis cezalarile mücazatlarına.

3 — Ve yirmi yedi şahsın beraetlerine dair Menemen divanı harbi örfisinden sadır olan hükümleri havi 25-1-931 tarihli ve 4 numaralı karar ve teferruatı, leffen arz ve takdim kılınmıştır.

İdam hükümlerinden maadasının tasdiki idarei örfiye âmirinin dairei selâhiyetine dahil olup, idam hükümlerinin dahi teşkilâtı esasiye kanununun 26 ncı maddesi mucibince Meclisi âlice tasdiki esbabının istikmal buyurulması maruzdur.

Müdafaai Milliye Vekili
ZEKÂİ

İDAMA MAHKÛM EDİLENLER

Manisada kahveci çırağı Mustafa, Terzi Talât, Topçu Hüseyin, tatlıcı Hüseyin, Eskici Hüseyin Ali, Çepeli köyünden Himmet oğlu Süleyman, Paşaköyünden kâhya Ahmet oğlu İbrahim, Kasap Süleyman, manifaturacı Osman, Hafız Cemal, Tabur imamı İlyas hoca, Ali Paşa zade Ragıp, şeyh hafız Ahmet, Giritli İbrahim oğlu İsmail, Menemenden Bozalandan koca Mustafa, Hacı İsmail, Hacı İsmail oğlu Hüseyin, Göriceli Abdülkerim, Menemenden Cumaibalâlı Kâmil, Molla Süleyman, kâhya oğlu Hüseyin, Çingene Mehmet oğlu Ali, Hayım oğlu Jozef, Şumlulu Ali, Osman oğlu Mehmet, Arnavut Yusuf oğlu Kâmil, Kerim oğlu İbrahim, Selim oğlu Boşnak Abbas, Alâşehirden şeyh Ahmet Muhtar, Şeyh Esadın oğlu Mehmet Ali, Manisa hastanesi imamlığından mütekait Lâz İbrahim hoca, Manisadan Emrullah oğlu Mehmet.

24 SENEYE MAHKÛM EDİLENLER

Sinleri icabı idama bedel 24 sene hapse mahkûm edilenler şunlardır:

Manisadan Nalıncı Hasan, 20 yaşında, Coban Ramazan 20 yaşında, Giritli küçük Hasan 17 yaşında, Menemenden Harputlu Ömer oğlu Mehmet 65 yaşını mütecaviz, Lâz Mehmet Ali hoca 65 yaşını mütecaviz, Erdibilli Şeyh Esat 90 yaşını mütecaviz.

HAPİS CEZALARINA MAHKÛM EDİLENLER

15 sene ağır hapse mahkûm edilenler şunlardır:

Horos köyünden Salâhaddin oğlu Naşit, Yakup oğlu Ali, Muhiddin oğlu Ali, hacı Hasan oğlu Abdul, Necip oğlu Mevlût, Ratip oğlu Osman, Mümtaz oğlu Haşim, Haşim 65 yaşından fazla olduğundan cezası tahfif edilerek 12,5 sene ağır hapse mahkûm edilmiştir.

ÜÇER SENE HAPSE MAHKÛM EDİLENLER

Süleyman oğlu Murat Mustafa, Kara Ahmet oğlu Ali, Hasan oğlu Mehmet, Paşa köyünden Mehmet oğlu Abdurrahman, Hoca Hasan oğlu Hüseyin, Ramazan oğlu Bekir, Ferit Ahmet oğlu Eyüp, Bozalandan Hacı İsmail oğlu Hasan, Muhtar Ahmet oğlu Mustafa, Azadan Mehmet oğlu İsmail, Aza Mehmet oğlu İbrahim, aza

BİRER SENEYE MAHKÛM EDİLENLER

Manisadan Şeyh Hacı Hilmi, Horos köyünden Ömer oğlu Ahmet, Ahmet oğlu İbrahim, Mustafa oğlu Sadi, Zeno. oğlu Hasan, Arslan oğlu Şaban Musallah oğlu Halit, İbrahim oğlu Mustafa, Abidin oğlu Tahsin, Osman, Paşa köyünden Mehmet oğlu Ahmet, Salih oğlu Osman. Bozalandan Ahmet oğlu Mehmet, Osman oğlu Hasan, Sait oğlu İbrahim, Akmehmet oğlu, Mehmet, Simsar kâtibi Mustafa, Molla Mehmet oğlu Ali, Tarakçı Hasan oğlu İbrahim Etem, kurabiyeci Hacı Hüseyin.

ŞEYH ESAT SABAHA KARŞI ÖLDÜ

MENEMEN, 31 — Divanı harp heyetinin kararının tefhimi üzerine hastalığı ağırlaşan Şeyh Esat gece vefat etmiştir. Esat ölürken yanında bulunan hasta bakıcıya "öldüğümü İstanbuldaki aileme bildiriniz, bana yasin okusunlar, onlara oğlumu emanet bırakıyorum" demiştir.

Esadın üzerinde altın ve kâğıt paralar zuhur etmiştir. Cenazesi bugün defnedilecektir. Oğlu Ali, babasının cenazesinde bulunmak üzere Mustafa paşaya bir mektup yazmış, müsaade istemiştir.

Esadın ölmesi bazı mevkufların, bilhassa Lâz İbrahimin fazla teessürünü mucip olmuştur.

MENEMEN, 31 A.A. — Menemene geldiği günden beri rahatsız bulunan ve askerî revirinde tedavi altında bulundurulan Şeyh Esat, son hafta içinde bütün bütün hastalanmış, yapılan tedaviye rağmen dün saat 16 da vefat etmiştir.

İdam maznunlarından Göriceli Mustafa Abdülkerim de kalp hastalığından, yapılan tedaviye rağmen vefat etmiştir.

DİVANI HARP REİSİNİN MÜHİM BEYANATI

İZMİR, 30 Divanı harp reisi Mustafa paşa âtideki beyanatta bulundu:

— Divanı harp 37 mevkufun idamına karar verdi. Bu 37 mahkûmu bugün öğleden sonra umumî koğuştan alarak üçer beşer kişilik odalara tecrit ettik. Divanı harpçe verilen kararın kendilerine ait kısmını istinsah ederek hepsine bildirdik, böylelikle vasiyetnamelerini yazmak ve günahlarına istigfar etmek imkânı onlara verdik.

37 kişinin ancak beşi yaşlarından istifade ettiklerinden idamdan kurtulmuşlar 24 seneye mahkûm olmuşlardır. Şeyh Esadin oğlu 65 ini doldurmadığı için idama mahkûm edilmiştir.

Kararın tefhimi üzerine Şeyh Esadin hastalığı ağırlaşmıştı. Hilâfet komitesile alâkasına dair bir itirafname hazırlıyordu, bu münasebetle Lavrensle alâkası da meydana çıkıyordu; lâkin hastalığından yazısını henüz nihayete erdirememiştir.

Lâz İbrahim hoca bana mektupla müracaat ederek mülâkat istemişse de evvelce tahriren müteaddit müdafaalarda bulunduğu ve tekmil sözlerini söylediği için kendisini kabul lüzumunu görmedim.

Millet Meclisi belki kararın bazı aksamını değiştirir; tefhim edilen karar bizim kendi kararımızdır.

İkinci grupun muhakemesi için divanı harbin Balıkesire nakli haberleri doğru değildir.

— Paşa hazretleri 37 kişinin ismini lûtfedemez misiniz?

— Şimdilik hayır... Bunların listesini kararın Millet Meclisince tasdikinden sonra vereceğim. Yarın kararın tasdikten gelmesini bekliyorum. Karar gelince hüküm derhal infaz olunacaktır.

Müddei umumî elli küsür kişinin idamını istediği halde biz bazı iftiralar meydana çıkarmak suretile bunlardan 15 kadarının cezalarını hafiflettik. İdamı istenilenler arasında beraet ettirdiklerimiz de vardır. Şahıslar üzerinde ayrı ayrı durduk, ittifakla rey verdik. Müddei umu-

TAHLİYE EDİLEN KÖYLÜLER

İZMİR, 30 — Muhakeme edilmek üzere divanı harbe gönderilen Kemal paşanın Armutlu kariyesinden Hacı Emin efendinin oğulları Hacı Süleyman Şakir Ahmet Hüseyin efendilerle Parsadan Emin hoca, Demircili hacı Bekir oğlu Hafız Ali ve biraderi Hafız Hüseyin, Hasan oğlu İbrahim, tenekeci kulali Ali oğlu Halil, müstantıklıkça bu akşam tahliye edilmiştir. Bunlar hapishane önünde namaz kılmış kurban kesmişlerdir.

MENEMEN, 31 A.A. — Divanı Harbi Örfî mahkemesi bugün saat 14 te Mustafa Paşanın riyasetinde toplanarak, Manisanın Rahmanlar köyünden bakkal Hasan usta ile Eskişehirden tatar manifaturacı Abdurrahman ve Hacı Hamit ve hazır elbiseci Yakubun ve İzmirde amelelik eden aslen Bulgaristanlı Mustafa oğlu İsmaili muhakeme etmiştir. Neticede: 1 - Eskişehirliler hakkında tahkikat evrakı arasında daha bazı maznunların bulunduğu anlaşıldığından bunlar hakkında da ilk tahkikatın açılması için evrakın müstantikliğe iadesi müddeiumumîlik tarafından beyan edilmiş ve keyfiyet hey'etçe kabul edilerek maznunlara tefhim edilmiştir.

2 - Müddeiumumîlikçe beraeti istenilen Hasan usta nakşî tarikının inkişafı hususunda faaliyet gösteren eşhasla temas etmesi ve bu eşhas vasıtasile irtica şebekesinin merkezini teşkil eden Şeyh Esadin köşküne gitmesi onunla münasebatta bulunması dolayısile kanunu mahsusun 677 inci maddesine tevfikan bir sene hapse.

3 - Türklüğü ve Türk tarihini kurtaran Büyük devlet reisine karşı tefevvühatta bulunan ve selâmeti vatan namına icraata girişen divanı harbi örfînin tevkifine lüzum gösterdiği eşhasın lehine olarak efkârı tehyiç edici sözler sarfeden amele Mustafa oğlu İsmaili de müddeiumumînin talebi veçhile üç sene hapse mahkûm etmiştir.

Yarın muhakeme yoktur.

1 İDAM MAHKÛMU ÖLDÜ

İzmir, 31 (Hususî) — Menemen divanı harbince idama mahkûm edilen Göriceli Mustafa Abdülkerim hastanede vefat etmiştir.

Iktısadî mücadele

(Başı birinci sahifede)

ihracatımız 20 milyon lirayı mütecavizdir.

Geçen sene ithalât miktarı 548,919,041 kiloya, ihracatımız 618,143,741 kiloya baliğ olmuştur.

Evvelki sene ise ithalât 965,899,622 kilo, ihracat 669,436,675 kilo idi. 1930 ticaret müvazenesi lehimizde olmakla beraber umumîyetle haricî ticarette bir durgunluk ve düşkünlük vardır.

İhracat, ithalâttan fazla olmakla beraber evvelki seneye nispetle 3,733,689 lira noksandır.

Bazı bankaların tetkikatına göre, geçen sene ithalâtın azalmasında en mühim âmil evvelki sene, yeni gümrük tarifesi dolayısile vaki olan fazla ithalâttır.

İthalât ve ihracatta geçen seneki durgunluk umumî buhran yüzünden fiatlerin tenezzül etmesinden ileri gelmiştir.

Emtia fiatlerinin düşmesi büyük bir kısım halk tabakasında iştira kabiliyetini azaltmıştır. Bu iştira kabiliyetinin noksanlığı tesiriledir ki alıcılar azalmış, bu da ithalâtın tahdidine bir âmil olmuştur. Yerli mallara gösterilen rağbet te lehimizde yüzde üç kadar fark husule getirmiştir.

Umumî ve hususî şuurlu tasarruflar tedricen tesirini arttırmaktadır.

Salâhiyettar zevat, artık fazla ithalât tehlikesi kalmadığını ve ihracat kıymetleri yükseltildiği takdirde bu sene vaziyetin daha iyi olacağını söylemekte-

605 lira olmasına mukabil ihracat 6,211,992 liradır.

Geçen sene miktar itibarile en fazla ihracat eylûlde olmuş, 72,626,668 kiloyu bulmuştur. Fakat bunun kıymeti ancak 14,461,233 lira olduğu halde martta 39,982,965 kilodan ibaret olan ihracatın kıymeti 13,984,494 liradır. En çok ithalât, ihracat işlerinin en durgun olduğu ve 29,716,253 kiloya düştüğü temmuz ayında vukubulmuş ve 55,924,572 kiloya baliğ olmuştur.

En az ithalât ise teşrini evveldedir ki 38,751,951 kilodan ibarettir.

Hükûmetimizin esaslı tedbirlerle temin ettiği para istikrarı

Arif Oruç Bey mahkûm oldu

(Baş tarafı birinci sayfada)

mucibince takdir edilen bir ay hapis ve yirmi beş lira ağır cezayı naktinin 69 uncu madde mucibince nısıfları olan on beş gün hapis ve on iki lira ağır cezayı naktînin dahi ilâvesile baliğ olduğu bir sene iki ay on beş gün hapis ve iki yüz kırk sekiz lira ağır cezayı naktiye, Ankara asliye mahkemeleri ceza dairesi heyeti hâkimesini tahkirden dolayı hareketinin tevafuk ettiği 480 inci maddesinin dördüncü bendi mucibince takdir edilen altı ay hapis ve yüz lira ağır cezayı naktînin ve polis efendiyi maddei mahsusa ile tahkirden dolayı hareketine temas eden 480 inci maddesinin ikinci bendi mucibince kezalik takdir edilen bir sene hapis ve iki yüz lira cezayı naktînin 69 uncu madde mucibince nısıfları olan dokuz ay hapis ve yüz lira cezayı naktînin zammile bir sene on beş gün hapis ve yüz doksan sekiz lira ağır cezayı naktînin mumaileyhin hiyni ikayı cürmünde altmış beş yaşını ikmal etmiş bulunması hasebile altı da biri olan üç ay ve yirmi sekiz gün hapis ve altmış yedi liranın tenzilile bir sene yedi ay on yedi gün hapis ve üç yüz otuz bir lira ağır cezanın mekamı iddiadan ve müddei vekili tarafından dahi talep ve derme yan edildiği ve Süleyman Beyin mazbut ifadesinde de söylediği veçhile gazetenin münderecatından kablelneşir malûmattar olmayıp mahza ihtiyarlık günlerinde evlâtlarını yaşatabilmek mecburiyetile gazetenin 45 lira gibi cüz'i bir meblâğ mukabilinde müdiri mes'ullüğünü zaruretine mebni deruhte etmiş olması ve gazete neşriyatı balâde bahsedildiği veçhile bizzat baş muharrir tarafından sevk ve idare edilmekte olduğu anlaşılması hasebile şu hal, hakkında esbabı muhaffefeyi takdiriyeden addedilerek kanununu mezkûrun 59 uncu maddesi mucibince tayin edilen cezaların üçte bireri olan yedi ay bir gün hapis ve yüz on bir lira ağır cezayı naktînin tenzili ile bir sene on altı gün hapsine ve kendisinden iki yüz yirmi lira ağır cezanın alınmasına karar verilmiştir.

Muhtar Mahir ef. nin hareketinin temas ettiği kanunu cezanın 480 inci maddesinin birinci bendi mucibince üç ay hapsine ve 50 lira ağır cezayı nakdî ile tecziyesine, Kaymakam Şerafeddin B. ile zevcesi Bahriye H. tarafından maddei mahsusa tayini suretile ikame edilen hakaret davasına gelince bunların (Müddei vekilinin maznunlara ispat salâhiyeti vermesi ve hakarete maruz kalanın kim olduğunun tasrihi teklif olunması üzerine müdafaa sadedinde bu isimler verilmiş olmak itibarile cürüm teşkil edemiyeceğine binaen Arif Oruç ve Süleyman Tevfik B. lerin bu cihetten beraetlerine ve berber İsmail, İbrahim Hafız Hasan ef. lerin ifsaaları usulen sabit olamadığından bilkülliye beraetlerine ve 200 lira kefalet gösterdiği takdirde Süleyman Tevfik B. in muvakkaten tahliyesine ve gazetede münteşir olup zaptında tafsilen gösterildiği veçhile isnadatın şekil ve mahiyetine ve gazeteye sürüm temini kastile ihtiyar edilmiş bulunmasına ve neşriyatı vakıanın efkârı umumiyeyi tehyiç eder mahiyette bulunmasına mebni Arif Oruç B. hakkındaki tahliye talebinin reddine ve zararı manevî olmak üzre vali Eşref B. için 2500 lira ve polis İlyas ef. için 200 liranın matbuat kanununun 11 inci maddesi mucibince maznunun aleyhlerle gazete sahibinden tahsiline ve kendisine itasına müttefikan karar verildi.

ETEM RUHİ BEYDEN İSTANBUL BAROSUNA ŞİKÂYET

Müddei umumî muavini Baha Beyden doktor Nuri Beyin Cümhuriyet gazetesinde çıkmış olan mektupları hakkında malûmat istedim. Baha Bey bana şu malûmti verdi:

— Filhakika doktor Nuri B. bana bir mektup yazdı. Ayni zamanda Şerafettin Beyde geldi. Kendisine hitaben yazılmış bir mektupla doktor Nuri Beyden Etem Ruhi Beye verilmek üzere bir mektup verdi. Bana gelen mektup Cümhuriyet gazetesinde çıkan mektubun aynıdır. Bu mektupların münderecati gazetede aynen intişar eden şekilde ve kendisinin bu mesele de şahit gösterilmesinin ve şehadet edeceğinin sureti katiyede yalan olduğunu mübeyyindir.

Ben bu mektupları mahkemeyi tenvir için mahkemenin nazarı ittibaına vazetmekle beraber münderecatını avukatlık haysiyeti meslekiyesi ile kabili telif göremediğim için tetkikat ve tahkikat yapılarak, muktezasının ifasi ve neticeden de malûmat itasi talebile İstanbul barosuna gönderdim. Gerek zabıtnamelerden ve gerek mahkemeyi dinlemiş olanlardan anlaşılacağı üzere vali Beyin vekilleri tarafından aleyhlerine isnat olunan hususatın ispatına müsaade edildiği zaman maznun vekili Etem Ruhi Bey bir çok şahitler göstermiş ve bu meyanda doktor Nuri Beyin ismini de söylemişti. İstinabe suretile alınan ifadesinde Nuri Bey ademi malûmat beyan etti. Bu istinabe mahkemede okunduğu zaman maznun vekili Etem Ruhi B.aynen: «Kaymakam Nuri Bey "Yarın" idarehanesine gelerek bizzat bir çok bildikleri olduğunu söylediği halde bugün mahkeme huzurunda bilmediğimiz sebeplerden dolayı yalan söylemiştir.» demiştir.

Etem Ruhi Beyin Cümhuriyet gazetesinde çıkan tekzibini de okudum. Bu tekzip ile mahkeme huzurunda söylediklerini te'lif edemedim. Bu ciheti de ayrıca İstanbul barosuna yazacağım.

Hamal kavgası

Topanede oturan hamal Hadi ile hamal Mehmet kahvede sandalyede oturmak yüzünden kavga etmişler ve biribirlerini yaralamışlardır.

Sarkıntılık yapanlar

Sultan Ahmette san'atlar mektebi sokağında oturan Hafıza Hanım ile kardeşi Bedriye Hanım o civarda parkta gezmeye çıkmışlar.

Fakat o sırada Fethi, Haydar ve Asaf isminde üç genç yanlarına yaklaşmış, bu hanımlara evvelâ lâkırdı atmak suretile sarkıntılık yapmaya başlamışlardır.

Hanımlar, bu hareketi yapanlara ihtarda bulunmalarına rağmen bu üç genç işi o kadar ileri götürmüşler ki, bir aralık el ile de sarkıntılık yapmaya kalkıştıklarından yakalanmışlardır.

Dünkü kazalar

1 — Şoför Nasuhinin idaresindeki 1970 numaralı otomobil Tophanede Ali isminde bir kasaba çarparak yaralamıştır.

2 — Tophanede oturan fırın amelesinden Durmuşa 502 numaralı tramvay çarparak yaralamıştır.

Kontrol memurunu dövmüş

Galata sakinlerinden İbrahim Üsküdardan biletsiz ola-

Himayeietfal ve Hilâliahmer kongreleri

Hilâli ahmer ve Himayei etfal cemiyetlerinin nahiye kongreleri, devam etmektedir. Bu meyanda Beyazıt nahiyesi Himayei etfal kongresi bu akşam Beyazıt Hilâli ahmer cemiyeti binasında aktedilecektir. Gerek himayei etfalin ve gerekse Hilâliahmerin nahiye kongreleri 15 şubata kadar devam edecek bilâhare vilâyet kongreleri başlayacaktır.

Dalgalı borçlar

Dalgalı borçlar muhasibi mesullüğünde şimdiye kadar kabul edilmiyen müracaatların bundan sonra nazarı dikkate alınarak borçların tediyesine karar verildiği tamim edilmiştir.

Dayak faslı

Nişantaşı kâğıthanesinde mukim Mahmut ile Galatada Kara Mustafa Paşa sokağında mukim çolak Ahmet aralarında hamaliye ücretinden dolayı münazaa çıkmış Mahmut Ahmedi darbetmiştir.

Bir şey çalmamış

Beşiktaşta Mısırlı oğlu sokağında 39 numaralı Hanede mukim Hikmet Hanımın bulunmadığı bir sırada hanesine hırsız girmiş bir şey almadan firar etmiştir.

Ingiltere ve sulh

LONDRA, 30 A.A. — Lortlar kamarasında muhafazakârlardan Lort Bridgeman, sulh yolunda bir imtisal nümunesi olmak üzre donanmasını müthiş surette küçültmüş olan İngilterenin bu fedakârlığına mukabil ecnebi donanmalardan hiç birinin tenkise uğratılmadığını ve hattâ bazı memleketlerde inşaatı bahriyeye germi verildiğini söyleyerek, bundan İngiltere için tehlikeli bir vaziyetin tahaddüsü muhtemel olduğunu ilâve eylemiştir. Lort Parmoor, şubatta toplanacak olan terki teslihat konferansından müspet bir netice çıkmadığı takdirde devletler arasında teslihat hususunda tekrar bir takaddüm ve tefevvuk rekabetinin başgöstermesi ve bundan nihayet yeni bir harp çıkması melhuz olduğundan tahdidi teslihat konferansının akamete uğramasına mâni olmak için bütün devletlerce âzamî hüsnü niyet gösterilmesi lâzım geldiğini söylemiştir.

Şarapta zehir!

ROMA, 30 A.A. — "San Bartholomeo İn Galdo" dan gazetelere gönderilen bir habere göre, oğlunun evlenmesine razı olamıyan bir kadın intikam almağa karar vermiş, düğün gecesi sofraya konan şarabın içine zehir katmıştır. Davetlilerden 20 kadar kimse zehirlenmiştir.

MARCELLE CHANTAL
Bu hafta
MELEK sinemasında
Herkesin takdir ettiği
Bütün Hayatı
Büyük Fransızca sözlü filmini temsil ediyor.
İlâveten: FOX MOVIETONE: Mösyö MUSOLİNİ nin SULH hakkında irat ettiği nutuk
Paramount filmidir.

7 Şubat cumartesi akşamı
Münir Nurettin
konseri
Mesut Cemil - Ruşen ve arkadaşları refakatile
Melek sinemasında
Biletler bugünden itibaren Melek sineması gişelerinde satılmaktadır.

MAXiM
5 Şubat perşembe
Büyük suvare dansant
Yeni numerolar kotiyonlar, sürprizler.
Sofraları tutunuz
Telefon : Beyoğlu : 2633

Bu gün saat 14.30 da
Fransız tiyatrosunda
Samardji Yunan operet trupu tarafından birinci matine olarak
İadelfimou Kali Ego
saat 18 de ikinci matine olarak
İkori Tis Kateyidos
suvarede saat 21.30 da büyük gala olarak
Erotika Gymnasia
pazartesi akşamı
Chiffon Chiffonette

Ekler tiyatrosu
Yunan Operet - Revüsü
Olympia - Kantioti Riçiardi
Bugün 14,30 ta "İlk âşk" 17,30 ta "Hepsi Dişarı". Bu akşam "Terezina", yarın akşam "Revü'".

İki güzel saat geçirmek isterseniz
ASRÎ SİNEMADA
LİLY DAMİTA, VİVİAN GİBSON ve W. GAİDAROFF tarafından temsil edilen
KADIN ıZTıRABI
filmini temaşaya gidiniz. Çok memnun olacaksınız. Bugün saat 16 1/2 seansında ve suvarede ZENGİN VARYETE numeroları: 5 PLENTERS cambazları ile ASSO ve YANA maruf çingeneler

Dün akşam
TARAKANOVA nın
muzafferane muvaffakıyeti
GLORYA
ŞEKERİM ..... Marguerite Moreno
ŞEKERİM ..... SAINT GRANiER
ŞEKERİM ..... MONA GOYA
ve elhasıl Fransız operetlerin en şen ve en sevimlisi olan
ŞEKERiM
önümüzdeki çarşamba akşamı
MELEK SiNEMASINDA
irae edilecektir.

Koşunuz! Koşunuz!
Tayyare Piyangosunda kazanmak isterseniz yalnız
Uğur Gisesine

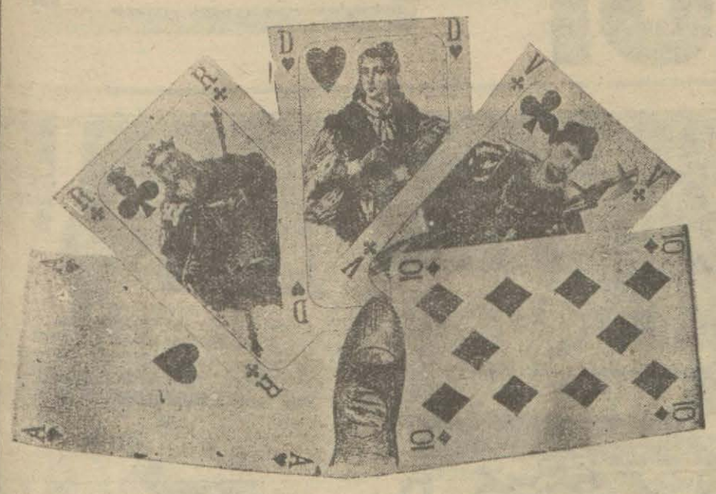

KARAHİSAR MADENSUYU

Böbrek, Karaciğer, Mide rahatsızlığına ve hazımsızlığa karşı tanınmış bir tasudur.

HER NEVİ OYUN KÂĞITLARI BULUNUR

HER YERDE BULUNUR

Taşra siparişleri kabul edilir: Toptan ve perakende satılır. Deposu Yeni postane karşısındaki caddede No. 20 telefon Is. 62 telgraf: Depo Istanbul

Harik, hayat, kaza ve otomobil sigortalarınızı Galatada Ünyon hanında kâin ÜNYON SİGORTASINA Yaptırınız.

Türkiyede bilâ fasıla icrayı muamele etmekte olan

ÜNYON

kumpanyasına bir kere uğramadan sigorta yaptırmayınız.

Telefon: Beyoğlu - 2002

TAVİLZADE VAPURLARI İzmir postası

Saadet vapuru Her pazartesi akşamı saat 17 de Sirkeciden hareketle Gelibolu, Çanakkale, doğru İzmire azimet ve Çanakkaleye uğrayarak avdet edecektir.

Yolcu bileti vapurda da verilir

Adres: Yemişte Tavilzade biraderler telefon İstanbul 2210

LLOYD TRIESTINO

Limanımıza muvasalatı beklenen Vapurlar

ABAZİA vapuru 1 Şubat pazar (İtalya ve Yunanistan) dan

STELLA DİTALYA vapuru 1 şubat pazar (İtalza ve Yunanistan) dan

Yakında limanımızdan hareket edecek vapurlar

ABAZİA vapuru 2 şubat pazartesi (Burgaz, Varna, Köstence ve Odasa)ya

STELLA DİTALYA vapuru 5 şubat perşembe sabahı tam 10 da (Loyd ekspres olarak) (Pire, Brendizi, Venedik ve Triesre)ye

GAŞTAYN vapuru 5 şubat perşembe (Selânik, Volos, Pire, Patras, Ayasaranda, Brendizi, Ankona, Fiume, Venedik ve Trieste)ye

[COSULİCH Line] kumpanyasının lüks vapurlarına aktarma edilerek Şimali ve Cenubî Amerika limanlarına gitmek için tenzilâtlı doğru bilet verilir.

Her nevi tafsilât için Galatada mumhane (Lloyd Triestino) ser acantesine. Telefon Beyoğlu 2127 vaya Galata sarayında sabık Selânik bonmarşası binasındakı yazıhanelerine. Telefon Beyoğlu: 2499 ve yahut Sirkecid Kırzade hanındaki yazıhanesine müracaat edilmesi. Telefon İstanbul: 235.

GRİP

Her gün muntazaman

Sanofluorin

SEYRİSEFAİN

Merkez acentası: Galata küprü Başı B. 2362 Şube Acentesi: Sirkeci Mühürdar zade hanı 1. 2740

Pire - Iskenderiye postası

(İzmir) vapuru 3 Şubat Salı saat 10 da Galata rıhtımından kalkarak çarşamba sabahı İzmir'e perşembe Pire'ye cumartesi sabahı İskenderiye'ye varacaktır. İskenderiye'den Pazartesi 15te kalkacak Çarşamba Pire'yede uğrayarak Perşembe İstanbul'a gelecektir.

Ayvalık sür'at postası

(Mersin) vapuru 3 Şubat salı günü 17 de Sirkecidan Gelibolu Çanakkale Küçükkuyu, Edremit, Burhaniye, Ayvalığ'a kalkacak, dönüşte Altınoluğa da uğrayacaktır.

Bugün yapılmamış olan Bozcaada poatası 8 şubat pazar günü yapılacaktır.

BERLİTZ

TE YENİ AÇILAN LİSAN KURSLARI

Türkçe, Fransızca, İngilizce, İtalyanca, İspanyolca Almanca ve saire ...

KAYIT MUAMELESİ BAŞLAMIŞTIR

TECRÜBE DERSİ MECCANENDİR

Ankara MERKEZ HAN, Hacı Bayram caddesi.

İSTANBUL - Beyoğlu 356, İstiklâl caddesi 356

HATİPLER MUGANNİLER SPORCULAR

VALDA

Pastillerini Tecrübe Ediniz fevkalâde memnun kalacaksınız

Bütün eczane ve ecza depolarında satılır.

VALDA

İsmini taşıyan kutular derununde talep ediniz

Beyoğlu dördüncü sulh hukuk mahkemesinden:

Beşiktaşda Muradiye mahallesinde ikinci yeni sokakta 58 numaralı hanede sakin iken müptelâ olduğu akıl hastalığından dolayı emrazı akliye ve asabiye hastahanesine sevkedilen Fatma Hanımın hacrine ve kendisine mezkûr hanede sakin biraderi Nurettin efendinin vasi tayinine 27-1-931 tarihinde karar verildiğinden keyfiyet alelûsul ilân olunur.

İstanbul Tramvay Şirketi işçileri tesanüt ve teavün cemiyetinden:

Nizamnamenin 23üncü maddesi icabı senelik kongre 6-2-931 tarihine müsadif cuma günü akşamı saat dokuzda Beşiktaşta polis merkezi civarında vaki beşiktaş şubesi Binasında akdi içtima edeceğinden azayı mukayyedenin hazır bulunmaları lüzumu beyan olunur.

ZAYİ— Nüfus teskerelerimizi zayi ettik. Yenilerini çıkartacağımız-

Harbiye mektebi müdiriyetinden;

1931 Şubat bidayetinden nisanın birinci haftasına kadar Harbiye mektebine talebe kayıt edilecektir. Şeraiti anlamak üzere Istanbulda bulunan gençlerin Askerlik şubelerile Hrb. mektebi birinci şubesine taşradaki gençlerin de en yakın askerlik şubesi ve kalem reisliklerine lüzumu müracaatı.

Afyon Nafia Başmühendisliğinden:

Afyon merkezine 48 kilometre muntazam şose mesafesindeki Başağaç köyü civarındaki Karakaya ocaklarından (200) bin kadar (11-22) ebadında muntazam kaldırım taşı yaptırılacak ve bunlar Afyon merkezine nakıl edilecektir. Gerek yalnız ihzar ve gerekse nakıl ile beraber talip olacakların her iki surette de bir taş için fiat vermeleri ve bunların içinden muvafık fiat verene 16-2-931 tarihinde ihale edileceği ve taliplerin o günde 900 veya 1500 liralık dipozito akçe veya malûm şeraitteki itibar mektubile encümen riyasetine müracaatları ilân olunur.

Istanbul Deniz Ticareti Müdürlüğünden:

Bundan evvelki münakasasında beher kilosuna verilen 29 kuruş 75 santin bedel, haddi layık görülmediğinden dolayı yeniden münakasaya konulan 20,25 ton benzini itaya talip olanların teklifnamesini havi ve üzerinde ismi yazılmış ve mühürlenmiş bir zarf ile 562,5 lira teminatı muvakkateye ait malsandığı makbuzunu veya hükûmetçe muteber banka kefaletnamesini muhtevi diğer bir zarfı birincisi ikincisinin içinde olduğu halde 931 senesi şubatının ikinci pazartesi günü saat 15 e kadar müdiriyete vermeleri veher gün müdiriyet idare şubesine müracaatle şartnamesinin sureti musaddakasını almaları dördüncü defa olarak ilân olunur.

Istanbul Liman şirketinden:

Şirketimizin muhtelif burgatlık 35 ton halata ihtiyacı vardır. Teklifte bulunmak isteyen müesseselerin şirketimizin Yağkapanında Haydar hanındaki vesait ve hareket şubesine müracaatla şartname almaları ve 22 şubat 931 pazar günü akşamına kadar teminat akçesile teklif mektuplarını umumî müdürlüğe tevdi eylemeleri ilân olunur.

Umumî Müdürlük

Liseler Mübayaat Komisyonundan:

Kabataş Erkek, Erenköy kız liseleri ile Kandilli kız orta mektebi talebesi için lüzumu olan 250 çift ayakkabı şubatın 8 inci pazar günü ihale edilmek üzere kapalı zarf ile münakasaya konulmuştur. Talip olanların komisyon kitabetine müracaatları.

İstanbul belediyesi ilânları

İstanbul belediyesinden: Sebze halinde 1,3,4,5 numaralı barakalar pazarlıkla kiraya verilecektir. Taliplerin şartnameyi görmek için her gün pazarlık için de 7-2-931 cumartesi günü saat on beşe kadar levazım müdürlüğüne müracaatları.

* * *

İstanbul belediyesinden: Beher arşın murabbaına 60 lira kıymet takdir olunan Hatapkapıda Yumurtacılar caddesinde eski 363 - 371 ve yeni 71-77 numaralı dükkânlarla arka tarafından ipciler caddesinde eski 50-60 numaralı dükkânlar arasında bulunan 84 arşın murabbaı mahal pazarlıkla satılacaktır. Taliplerin şartnameyi görmek için her gün pazarlık için 9-2-931 pazartesi günü saat on beşe kadar Levazım müdürlüğüne müracaatları.

* * *

İstanbul Belediyesinden: Sebze halinde 2 ve 6 numaralı barakalar kiraya verilmek için ayrı ayrı açık müzayedeye konmuştur. Taliplerin şartnameyi gürmek için her gün Levazım müdürlüğüne müzayedeye girmek için 29 lira muvakkat teminat akçelerile bereber ihale günü olan 26-2-931 perşembe günü saat on beşe kadar encü-

İSTANBUL VİLÂYETİ

DEFTERDARLIK İLÂNLAARI

Maliye vekâleti teftiş hey'eti riyasetinden:

Maliye müfettiş muavinliği imtihanı

28 şubat 1931 de yapılacak müfettiş muavinliği musabaka imtihanına girmek istiyenlerin, memurin kanununun dördüncü maddesindeki evsafı haiz olduktan maada, yirmi dörtten aşağı ve otuzdan yukarı yaşta bulunmamaları ve yüksek mekteplerin birinden mezun olmaları şarttır.

İmtihana talip olanlar, 10 şubat 1931 tarihine kadar Ankarada Maliye Teftiş Hey'eti Reisliğine istida ile müracaat edeceklerdir. Istidaya şu vesikaların raptı lâzımdır.

1) Nüfus tezkeresi ve ikametgâh adresi, 2) Kendi imzalarile tercümeihal hülâsası, 3) Askerliklerini yaptıklarına veya tecil edildiklerine dair askerlik şubesinden verilmiş bir vesika, 4) Mektep şehadetnamesi ve ya mezuniyeti mutazammın tasdikname.(Bütün bu evrakın Noterlikten musaddak suretleri de verilebilir.), 5) Hastalığı bulunmadığına ve yolculuk yorgunluklarına dayanabileceğine dair hükûmet doktorundan verilmiş rapor.

İstenilen evsfı haiz bulunanlar tahrirî ve şifahî iki imtihana gireceklerdir. Tahrirî imtihan Ankara da ve İstanbulda, ve bunda muvaffak olanların şifahî imtihanı da Ankarada yapılacaktır. İstanbuldaki imtihan Maliye Teftiş Hey'etinde icra edilecektir.

IMTIHAN PROGRAMI

1. İKTİSAT: Servetin istihsal, tedavül inkısam ve istihlâki bahisleri.

2. MALİYE: Maliye ilminin nazarî kısımları, devlet masrafları, bütçe bahisleri, umumî kredi ve istikraz, Türkiye düyunu umumiyesi, vergiler ve tarh, tahakkuk ve tahsil usulleri, muhasebei umumiye kanununun esasları, Türkiyedeki vasıtalı vasıtasız vergiler ve tarh ve tahakkuk ve hasil şekilleri, muhasebe ve varidat teşkilâtı, Umumî malûmat)

3. HESAP ve HENDESE: Kesirler tenasüp, faiz ve iskonto, yeni mikyaslar, satıh ve hacim mesahaları.

4. TİCARET USULÜ DEFTERÎSİ: Esaslı ve pratik malûmat.

5. HUKUKU ÎDARE; CDZA MUHAKEMELERİ USULU ve TEFERRÜATI, KANUNU MEDENİNİN GAYRI MENKUL TASARRUFUNA MÜTEALLİK HÜKÜMLERİ.

6. FRANSIZCA.

7. TÜRKİYENİN TABİÎ, İKTİSADÎ COGRAFYASI ve MALÎ TARİHİ.

Hakkında umumî malûmat.

Bu imtihanlarda muvaffak olanlar azamî üç sene nihayetinde ehliyet imtihanı geçirdikten sonra müfettişliğe tavin edilerek bir sene staj görmek için Fransava gönderilirler.

Müfettiş muavinliği imtihanına iki defa girip kazanamamış olanlar üçüncü imtihana iştirak ede mezler.

Devlet Demiryolları idaresi ilânları

Muhtelif fırçalar kapalı zarfla münakasaya konmuştur.

Münakasa 2-3-931 pazartesi günü saat 15 de Ankarada devlet demiryolları idaresinde yapılacaktır.

Münakasaya iştirak edeceklerin teklif mektuplarını ve muvakkat teminatlarını aynı günde saat 14,30 a kadar münakasa komisyonu kâtipliğine vermeleri lâzımdır.

Talipler münakasa şartnamelerini üçer lira mukabilinde Ankarada ve Haydarpaşada idare veznelerinden tedarik edebilirler.

* * *

Kütahya - Balıkesir hattı üzerinde Degirmisaz istasyonu civarında87-88Km. arasında vakı taş ocağından çıkarılacak 8000 M3 balast kapalı zarfla münakasaya konmuştur. Münakasa 26 şubat 931 Perşembe günü saat 15,30 da Ankarada devlet demiryolları idaresinde yapılacaktır.

Münakasaya iştirak edeceklerin teklif mektuplarını ve muvakkat teminatlarını aynı günde saat 15 e kadar münakasa komisyonu kâtipligine vermeleri lâzımdır.

Talipler münakasa şartnamelerini iki lira mukabilinde Ankarada

BİN SÖZ BİR RESİM

GÜNÜN SİNEMASI
Milliyet

PAZAR 1 ŞUBAT 193

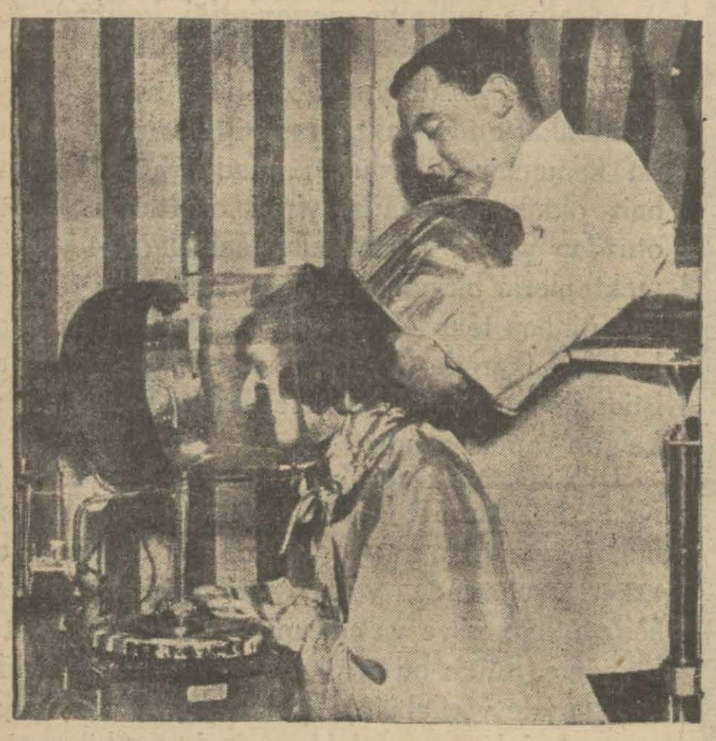

Londrada Olimpiya perukâr salonları sergisinde teşhir edilen yeni saç kurutma aleti ve sureti istimali

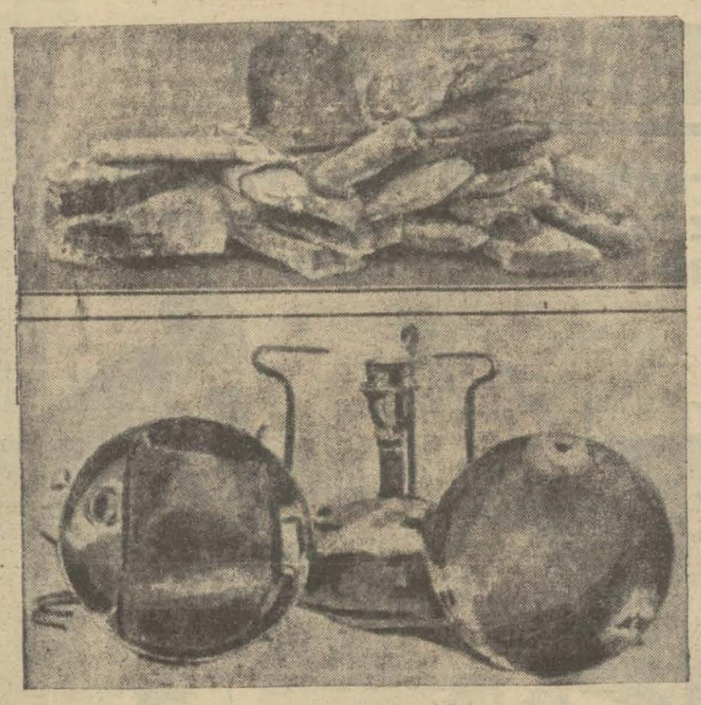

Bunlar, Türkiyeden Mısıra esrar kaçırmak için Mısırın kaçakçılarının müracaat ettikleri vesaittir. Meselâ gâzocağı, değirmen taşı vesaire gibi..

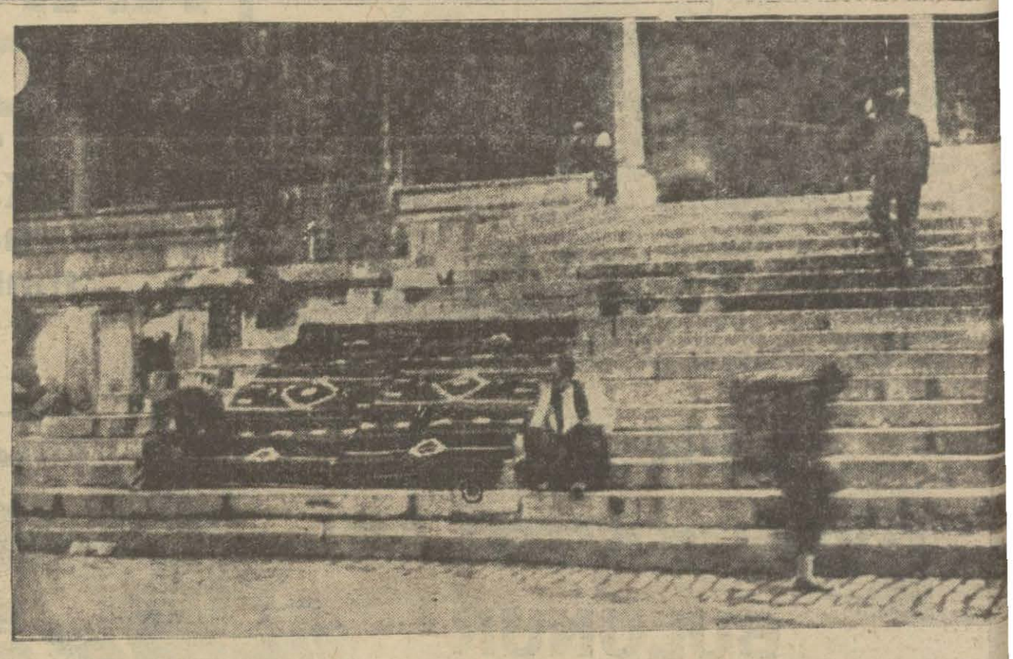

Sokaklarda mâl teşhiri tâammüm ediyor. Yenicami merdivelerinde de seyyar satıcılık ne kadar tukaf oluyor. Hele bu halı alım ve satımı olursa...

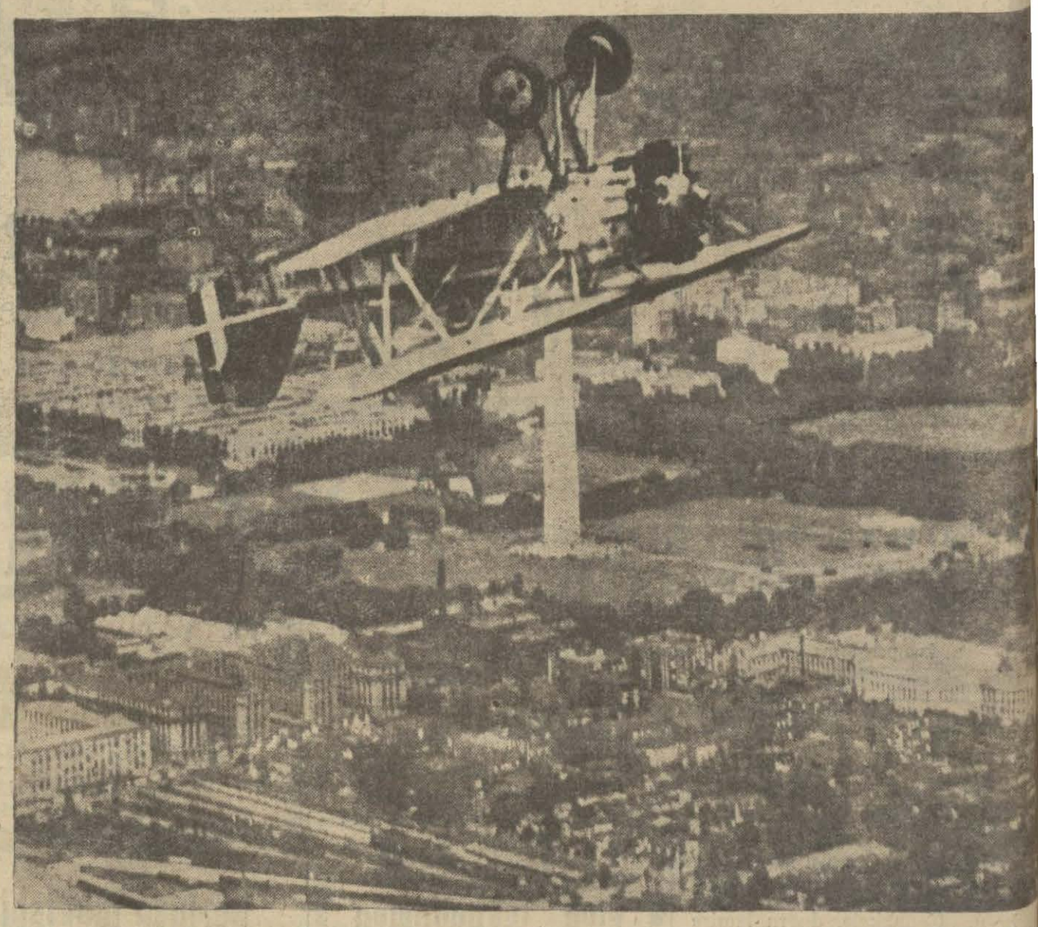

Amerikan Vaşington semalarında perende atan bir tayyare. Resimde görüldüğü gibi bu tayyarenin pilotu tehlikeli uçuş tecrübelerile şayanı hayret meharetler ibraz etmektedir.

1726 Numerolu 27 Eylûl 1930 tarihli kanunun tatbiki dolayısile vaki olan ihtiyat Evrakı Naktiye ve Döviz Giriş ve Çıkışları 29,2 ci Kânun 1931 tarihindeki vaziyet

1º — Döviz Giriş ve Çıkışları

22 — 2 ci Kânun 1931 tarihinde mevcut evelki bakıye £.		1.148.000 —
Tahsil edilen yahut hafta zarfında tahsil edilecek olan Dövizler		
Hafta zarfında çıkan Dövizler 22/1/1931 — 29/1/1931 tarihine kadar	£ 74.000	
Fark		£ 74.000 —
29—2 nci Kânun 1931 tarihinde Osmanlı bankası yedindeki Dövizler yekûnu		£. 1.074.000.—

2º — İhtiyat Evrakı Naktiye Giriş ve Çıkışları

Çıkan Evrakı Naktiyenin 22—2 ci Kânun 1931 tarihindeki bakıyesi	T. L.	11.825.909.93
Hafta zarfında çıkan Evrakı Naktiye		
Hafta zarfında giren Evrakı Naktiye 22/1/1931 — 29/1/1931 tarihine kadar T.L.	762.533 —	
Fark		762.533.—
Çıkan İhtiyat Evrakı Naktiyenin 29—2 ci Kânun 1931 tarihindeki yekûnu	T. L.	11.063.376.93

Osmanlı Bankası

İstanbul menkul kıymetler ve kambiyo borsası ve Osmanlı Bankası Komiserliğinden:

27 Eylül 1930 tarihli ve 1726 numaralı kanuna tevfikan İstanbulda Bankalar konsorsiyomu tarafından Osmanlı Bankasına çek olarak teslim ve bankadan istirdat olunan isterlinlerle bunların mukabilinde mevkii tedavüle çıkarılan ve bankaya iade olunan ihtiyat evrakı nakdiye mıkdarını mübeyyin on sekizinci tebliğ.

1 — Döviz vaziyeti

1 — 22-1-1931 tarihine kadar Konsorsiyomca Osmanlı bankasına çek olarak teslim edilmiş olan		£ 1148000 —
2 — 22-1-1931 den 29-1-1931 tarihine kadar olan hafta zarfında istirdat olunan	£ 74000	
3 — Fark		£ 74000 —
4— 29-1-1931 tarihine kadar teslimat yekûnu		£ 1074000 —

2 — İhtiyat evrakı nakdiye vaziyeti

Yukardaki birinci madde mucibince isterlin teslimatı mukabilinde mevkii tedavüle çıkarılmış olan ihtiyat evrakı naktiye		T. L. 11825909.93
Yukardaki ikinci madde mucibince hafta zarfında istirdat olunan isterlinlere mukabil iade olunan evrakı nakdiye	T. L. 762533	
Fark		T. L. 762533—
Yukardaki dördüncü madde mucibince 29-1-1931 tarihine kadar mevkii tedavüle çıkarılmış olan ihtiyat evrakı nakdiye yekûnu		T. L. 11063376.93

27 eylül 1930 tarih ve 1726 numerolu kanuna tevfikan keyfiyet Maliye vekâleti namına tebliğ ve ilân olunur.

Afyon memleket hastanesi baş tabipliğinden:

Hastanemizin ihtiyacı 62 kalem eczayı tıbbiye münakasaya konulmuştur. Tarihi ihale 8 şubat 931 günü saat 15 de Afyon encümeni daimisince icra edilecektir Liste ve şartnameyi görmek isteyenler istanbul sıhhat müdiriyetine müracaatları ilân olunur.

Istanbul Tramvay Şirketi

EVKAT TARIFESI

1930 senesi Kânunusaninin 20 inci gününden itibaren

Ramazan tarifesi

	No	Kulut	Hareket	Fasıla	Birinci hareket Saat	Son hareket Saat
Şişli şebekesi	10	Şişli-Tünel	Şişliden-Tünele		6,36	24,14
			Tünelden-Şişliye	3' 6' 9'	7,02	24,38
	11	Kurtuluş-Tünel	Kurtuluştan-Tünele		21.12	23,30
			Tünelden-Kurtuluşa	30'	21.30	24,—
	12	Harbiye-Fatih	Harbiyeden-Fatihe		6,09	1,30
			Fatihten-Harbiyeye	5' 12'	6,21	1,30
	15	Taksim-Sirkeci	Taksimden-Sirkeciye	4' 5'	7,10	20,05
			Sirkeciden-Taksime	7'	7,35	20,30
	16	Maçka-Beyazıt	Maçkadan-Beyazıta	6' 14'	6,40	1,36
			Beyazıttan-Maçkaya	24'	6,33	1,35
	18	Taksim-Fatih	Taksimden-Fatihe	15'	7,30	18,30
			Fatihten-Taksime	30'	8,16	19,16
	19	Kurtuluş-Beyazıt	Kurtuluştan-Beyazıta	5' 10'	6,40	21,03
			Beyazıttan-Kurtuluşa	18'	7,30	21,53
B. Taş şebekesi	22	Bebek-Eminönü	Beşiktaştan-Bebeğe		6,01	—,
			Beşiktaştan-Eminönüne		6,26	—,
			Bebekten-Eminönüne	8' 16'	6,30	21,59
			Eminönünden-Bebeğe		6,45	22,42
			Bebekten-Karaköye	45'	22,25	24,40
			Karaköyden-Bebeğe		23,10	1,30
			Bebekten-Beşiktaşa		—	2,05
	23	Ortaköy-Aksaray	Ortaköyden-Aksaraya	10' 16'	6,06	20,44
			Aksaraydan-Ortaköye	19'	6,45	21,30
	24	Ortaköy-Fatih	Ortaköyden-Fatihe		21,03	24,11
			Fatihten-Ortaköye	50'	21,53	1,01
	34	Beşiktaş-Fatih	Beşiktaştan-Fatihe	7' 11'	7,00	24,30
			Fatihten-Beşiktaşa	15' 30'	7,46	1,14
Aksaray şebekesi	32	Topkapı-Sirkeci	Aksaraydan - Topkapıya		6,12	—,—
			Topkapıdan-Sirkeciye	6' 10	6,33	24,9
			Sirkeciden- Topkapıya	17' 24'	7,09	1,33
			Topkapıdan-Aksaraya		—	1,4
			Topkapıdan-Beyazıta		—	—
			Beyazıttan-Topkapıya		—	—
	33	Yedikule-Sirkeci	Aksaraydan-Yedikuleye		6,08	—,—
			Yedikuleden-Sirkeciye	6' 11'	6,33	24,20
			Sirkeciden-Yedikuleye	14' 27'	7,13	1,00
			Yedikuleden-Aksaraya		—	1,40
			Yedikuleden-Beyazıta		—	—
			Beyazıttan-Yedikuleye		—	—
	37	Edirnekapısirkeci	Aksaraydan-Edirnekapıya		6,04	—,—
			Edirnekapıdan-Sirkeciye	7' 13'	6,30	24,5
			Sirkeciden-Edirnekapıya	17'	7,03	24
			Edirnekapıdan-Aksaraya	33'	—	1,37
			Edirnekapıdan-Beyazıta		—	—
			Beyazıttan-Edirnekapıya		—	—

Istanbul jandarma imalâthanesi müdürlüğünden:

18000-20000 takım serpuş ve tozluğu ile beraber yazlık elbisenin biçki ve imaliyesi kapalı zarfla münakasaya konulmuştur. İhalei katiyesi 16-2-931 tarihine müsadif pazartesi günü saat 14 de yapılacaktır. Şartnamesi ve evsafı imalâthaneden verilir. Taliplerin teklif mektubu ve teminatı muvakkatelerile beraber Gedikpaşada jandarma imalâthanesine müracaatları ilân olunur.

Balıkesir vilâyeti encümeni daimîsinden:

Firengi mücadelesi için şartnamesi mücibince mubayaa edilecek olan 2100 liralık (lüçyüs mayister) markalı neosalversan 9 şubat 931 tarihine müsadif pazartesi günü saat on beşte ihale edilmek üzre yirmi gün müddetle aleni münakasaya vazedilmiştir. Bu hususta malûmat almak isteyenlerin daha evvel ve taliplerinde yüzde yedi buçuk nisbetinde dipozito akçalarını vezneye teslim ile yevmi mezkûrda encümeni vilâyete müracaatları ilân olunur.

BÜYUK TAYYARE PİYANGOSU
YENİ TERTİP BAŞLADI
1. Cİ KEŞİDE 11 ŞUBAT 1931
Yeni plânda 3 ve 6. cı keşidelerde büyük ikramiyeler ve ayrıca amorti vardır
3. çü keşidede 100,000 liralık büyük ikramiye konulmak suretile tertip üçer keşidelik iki kısma ayrılmış gibi bir şekil almıştır
Mükâfatlar keşide sırasile: 20,000; 25,000; 30,000; 35,000; 40,000 ve
100,000 Liradır
Çok Zengin olan yeni plânı talep ediniz
Biletlerin satılmasına başlanmıştır.
KARON Alman Kitaphanesi Beyoğlu Tünel meydanında 523

Kulak, Boğaz, Burun mütahas
Dr. AHMET AT
Cağaloğlu Kapalı Fırın karşıs öğleden sonra
Dr. A. Kutie
Cilt, Frengi, Belsoğukluğu ademi iktidar muayene ve elek tedavihanesi. Karaköy Börekçi f sırasında No. 34

Devredilecek ihtira beratı

" Madenlerin ve Maden mürkebatının Oligodinamik hareket faaliyetinden istifadeye hadim ameliye „ hakkındaki icat için s müdüriyeti umumiyesinden istih edilmiş olan 19 şubat 1929 t 766 numerolu ihtira beratı hakkı bu kere başkasına ferağ veya icara verileceğinden mezkûr ihtir satın almak veyahut isticar el arzusunda bulunan zevatın İstan merkez postane arkasında Aşır ef di kütüphanesi caddesinde Türk Han No 18-22 de mukim vekili W. İSTOK efendiye müracaat ey meleri.

Liseler Mübayaat Komisyonundan:

İstanbul Erkek ve Kız lise talebesine yaptırılacak elbise komisyonda mevcut numune veçh kumaş ve imaliyesinin ihalesi mu rer olduğundan talip olan zeva 8 şubat 931 tarihine müsadif pa günü saat 16 da komisyona mü caatları.

Mes'ûl müdür: Bürhaneddi

Şeker hastalarına ve diyabetik olanlara büyük müjde:
HASAN GLUTEN EKMEKLERİ
Her gün taz olarak istif zar olunmak tadır. Beyne
milel son etibba kongresinin şeker hastalarına gıda olarak kabul eylediği esas ve formül üzre yapılmış olduğunu müsaddak meşhur kimyakerlerin raporlarını havidir Avrupanın terkibi meçhul Gluten müstahzaratına her cihetçe faik bir nefaset ve mükemmeliyettedir. Meşahiri etibba tarafından tavsiye edilmektedir. Hasan ecza depos

Necip Bey Diş Macunu
ile parlatılmış inci dişlerdir. Diş insanların güzelliklerine hadim olan uzuvdur. Necip Bey diş macunu dişlerin çürümesine, bütün hastalıklarına mâni olan hassayı muhtevidir. Sıhhatini düşünenler bu macunu istimal ederler.