ÇARŞAMBA
18 ŞUBAT 1931
6 ncı sene, No 1806
NUSHASI 5 KURUŞTUR

Milliyet

Başmuharriri: Siirt Mebusu MAHMUT

BUGÜN

2 nci sahifede :
1— Son ve harici haberler
3 üncü sahifede:
1— Hanımlarımız vazifelerini yapmadılar mı?
2— 6 bin liralık ihtilâs davası ağır cezada.
3— Belediyenin memba suları için imtiyaz isteyecegi söyleniyor.
4— Muhtelif isimler taşıyan bir dolandırıcı aranıyor.
4 üncü sahifede:
1— Felek 2— Neşriyat hayatı
3— Roman
4— Hikâye

İhracatımızın murakabesi

Siirt meb'usu *Mahmut*

İhracat mallarımızı sıkı bir murakabeye tabi tutmak mecburiyetindeyiz. Maatteesüf ihracat ticaretimizin bugünkü vaziyeti, hiç iyi değildir. Mahsulâtımızın bir çok mahreçleri elden gitti. Elde kalanlarımı muhafaza da ve yeni mahreçler bulmakta ise müşkülât çekiyoruz. Mallarımızın müşterileri de esaslı ve devamlı değildir. Onun için, meselâ, önümüzdeki sene mahsulâtınm talii hakkında şimdiden hüküm vermek müşkil oluyor. Mahsulâtımızdan ne mikdarının nereye ihraç edilebileceğini daha evvelden bilmemek yüzünden müstahsillerimizin ve topraklarımızın azamî kabiliyetinden istifade edemiyoruz. Bazan da bunu hesap edemediğimiz için ihtiyaçtan fazla olan mahsulâtımızı satamayoruz, çürütüyoruz.

Hiç bir iş, hiç bir teşkilât; sıkı bir disiplin ve murakabeye tabi olmadıkça sağlam yürüyemez.

Halbuki bizim ihracat ticaretimiz ne esaslı bir teşkilâta, ne de en basit bir disipline tabi tutulmayor. Müstahsil ile tüccar arasında nasıl ki sıkı bir münasebet ve emniyet yok ise, tüccar ile ecnebi alıcılar arasında da karşılıklı bir emniyet ve itimat yoktur.

Geçenlerde gene bu sütunlarda izah ettiğimiz gibi en temiz, en iyi mallarımızı tağşiş etmek itiyadı çok ilerlemiştir. Bir hamlede çok para kazanmak hırsı; bazı karaktersiz adamların gözlerini karartıyor, âtiye ait ümitleri ve memlekete karşı olan vazifelerini unutturuyor. Haricî ticaretimizin ve dolayısile iktısadiyatımızın bu yüzden gördüğü zararlar çoktur.

Sipariş edilen malları tayin edilen müddet zarfında, bilhassa nümunesine muvafık olarak teslim etmek... Bugün ecnebi alıcıların en ziyade ehemmiyet le aradıkları şey budur. Onlar ekseriya, nefaset derecesi bir az aşağı, hattâ fiatları biraz da yukarı olsa bile nümunesine mutabık olarak zamanında teslim edilebilen pazarları daha ziyade tercih etmektedirler.

Alıcılardaki bu haleti ruhiyeyi tabiî görmek lâzımdır. Çünkü onlar; bütün işlerinde zaman, mevsim ve hesap ile mukayyet bulunuyorlar.

İhracat ticaretimizdeki noksanlar;yapmağa mecbur olduğumuz teşkilât ve istihzarat hakkında düşündüklerimizi başka bir makalede izah edeceğiz. Bu meseleye bugün temas edişimizin sebebi; ihracat emtiamızın murakabesi lüzumunun gün geçtikçe daha ziyade kendini hissettirdiğini anlatmaktır. Maatteessüf her ferdin ahlâk seviyesi; herhangi bir işte kendi kazancından evvel veya hiç olmazsa ayni derecede; içinde yaşadığı içtimaî hey'etin menfaatini düşünecek kadar yüksel memiştir. Umuma taallûk eden işlerde murakabe zarureti, işte buradan çıkıyor. İhracat mallarının murakabesi için bazı memleketlerde muhtelif usuller caridir.

Meselâ Bulgaristan ve Romanya hükûmetleri meyve ihracatı hakkında esaslı murakabe tedbirleri almışlardır. Yakınlarda bir mecmuada okuduk: Bulgaristan hükûmeti bir yemiş ihraç enstitüsü teşkili için bir kanunî lâyiha hazırlamıştır. Bu teşekkülün gayesi, istandartlar vücude getirmek, meyvenin cinsi ve ambalâjını murakabe etmek ve umumiyetle propaganda işlerile meşgul olmaktır.

Romanyada da meyve ihracatının kontrolu hakkında bir nizamname yapılmıştır. Murakabe; Ticaret Nezaretinin ve millî ihracat dairesinin memurları tarafından yapılacaktır. İhraç olunan taze üzümün, cevi-

(Devamı 5 inci sahifede)

Idam mahkûmu nasıl yakalandı ?

Sehpadan kaçan mürteci Hüseyin mukadder akıbetine kavuşuyor!

Menemen boğazındaki dağlarda açlık ve korku içinde geçen dört gün...

Suratı çalılardan delik deşik olan mahkûmu Akçegedik köylüleri nasıl yakaladılar?

İZMİR, 17 (Milliyet) — İdam sehpası önünden 3 şubatta firar eden Hacı İsmail oğlu Hüseyin Manisanın Akçegedik köyünde yakayı ele vermiştir.

Firarî Hüseyin, idam gecesi, kaçtıktan sonra Menemen boğazındaki dağlara iltica etmiş dört gün saklanmıştır.

Fakat bu müddet zarfında bir taraftan soğuğun, diğer taraftanda açlığın tesirile fena hal de müteessir olan Hüseyin izini kaybettirdiği zannı ile yiyecek aramaya çıkmış ve bayırlarla dağlarda dolaştıktan sonra nihayet Akçegedik köyüne kadar gidebilmiştir.

Hüseyinin ilk işi köylüden ekmek ve yiyecek istemek olmuştur. Köylüler yiyecek isteyen adamın kim olduğunu derhal anlamışlar firarîye hüsnü kabul gösterir gibi davranmışlar, sonra ilk fırsatta Hüseyini yakalıyarak bağlamışlar ve Muradiye jandarma karakoluna haber vermişlerdir.

Gelen jandarmalar idam mahkûmunu Akçegedik köyünden Manisaya getirmişlerdir.

Bu akşamki trenle Menemene sevkolunup Divanı harbe teslim edilecek ve ağlebi ihtimal yarın sabah hakkındaki idam hükmü infaz olunacaktır.

Firarîyi yakalıyan köylülere bin lira mükâfat verilecektir.

Firarî dağdan dağa giderken dikenli çalılara ve ağaçlara takılmaktan mütevellit başının ve vücudunun bazı yerlerinde yaralar ve çizgiler hasıl olmuştur.

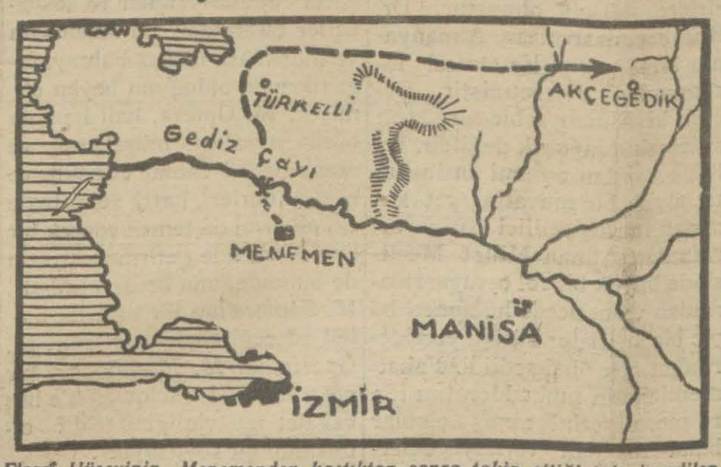

Firarî Hüseyinin, Menemenden kaçtıktan sonra takip ettiği tahmin edilen yol ile yakalandığı Akçegedik köyü

Firarî idam mahkûmu nasıl yakalandı?

ANKARA, 17 A.A. — Menemen örfî Divanı harbî tarafından idama mahkûm edilmiş iken idamı sırasında sehpa önünden kaçan Bozalanlı Hacı İsmail oğlu Hüseyin Manisa dahilinde saklandığı bir köy civarında ehali tarafından yakalanarak hükûmete teslim edilmiştir.

Son dakıka

Asıldı

İZMİR 17 (Milliyet)— İdam kaçkını Hüseyin Menemene gönderilmiştir. Mahkûmun cebinde bir tutam ot bulunmuştur. Azılı şeririn isticvabı yapılmıştır. Bu gece sabaha karşı saat 3 te asıldı.

Etabli vesikaları tevziatı 4 ay sonra bitecek..

M. Rivas diyor ki : " İşlerin uzaması tetkikattan ileri geliyor. Biz işleri süratle bitirmeğe çalışıyoruz.. „

Mübadele komisyonu reisi M. Rivas

Muhtelit mübadele komisyonu, Türk ve Yunan heyeti murahhasaları tarafından işlerin sür'atle tesviyesi için izhar edilen temayülleri nazarı itibara alarak faaliyetini tezyit etmiştir.

Komisyon heyeti umumiyesi bitaraf delege M. Rivasın riyaseti altında pazartesi günü toplanacaktır.

Bu içtimada tali komisyonların şimdiye kadar yaptıkları işler tetkik edilecek ve bunları daha faal bir hale getirmek çareleri görüşülecektir.

Komisyon reisi M. Rivas, komisyonun dört ay zarfında mesaisini bitirmesi muhtemel olduğunu söylemiş ve vaziyet hakkında şu izahati vermiştir:

— Komisyon tamamen normal bir halde muntazaman çalışıyor. Ortada hiç bir ihtilâf kalmamıştır.

İşler niçin uzayor?

Etabli vesikası ve para tevziatı işlerinin uzaması zarurî olan tetkikattan ileri gelmektedir. Komisyon mümkün olan sür'atle işleri intaca çalışıyor. Fakat tapu idarelerile mal müdürlüklerine, alâkadarların istihkaklarını tespit için sorulan süallere cevap gelmeden işler netcelenemez. Binaenaleyh muamelelerin uzamasının müsebbibi biz değiliz.

Etabli vesikaları tevziatı Garbî Trakyada günde 400 kadardır. Burada da tevzatı tesri için tedbirler alıyoruz.

Tazminat talepleri çok

İstanbulda para tevziatından istifade etmek üzere komisyona müracaat eden etabli Rumların mikdarı 25 bin kişiye baliğ olmuştur. Bu kadar talebe karşı tevzi edilecek para ise150 bin İngiliz lirasından ibarettir.

Eğer hepsine vermek lâzım gelse her birine pek cüz'i bir şey isabet eder.

Adilâne bir taksim yapabilmek için esaslı tetkikatla asıl istihkaklarm tesbitine lüzum görülmüştür.

Talep edilen para yekûnu henüz tesbit edilmemiştir.

Tetkikatı tesri için müracaatlar, stihkaklara esas olan emvalin cinslerine göre tasnif olunmaktadır.

Garbî Trakyada tevziat kolay olacaktır. Çünkü müracaatlar 300 den ibarettir.

Para tevziatı ne zaman başlıyacak?

Para tevziatı, etablilerin miktarı kat'i olarak anlaşıldıktan sonra yapılacaktır. Etabli vesikalarının Garbî Trakyada nisan nihayetinde, İstanbulda haziranda ikmali muhtemeldir.

Komisyon heyeti umumiyesi her onbeş günde bir toplanarak yapılan işleri gözden geçirecektir.

Biz işleri çok sür'atle bitirmek taraftarıyız. Hattâ alâkadar iki hükûmet aralarında anlaşarak komisyona lüzum bırakmıyabilirler. Fakat bu hususta bize bir iş'ar yoktur. Komisyon da tam bir itilâf ve âhenk içinde çalışıldığı için çok memnunuz.„

Dördüncü büro dün M. Hendersonun riyasetinde toplanmıştır.

Nebil B. in beyanatı

Diger taraftan Türk ikinci murahhası Nebil Bey de şunları söylemiştir:

Devamı 5 inci sahifede)

Karar verildi

Meb'us Vehbi Bey 6 ay Istanbulda ikamet edecektir

Diğer maznunlardan bazıları beraet etti

İZMİR 17 (Milliyet) — Divan bugün sabah ve öğleden sonra ve saat 18 de olmak üzere üç celse aktetti. Birinci celse sabah onda idi. Riyasette Mustafa Paşa, iddiada müddeiumumî muavini Fuat Bey bulunuyorlardı. Maznun mevkiinde Balıkesirli maznunlar bulunuyordu. Bugünkü celsede karar verileceğinden samiin kalabalıktı. Maznunlardan en düşünceli olanı sabık meb'us Vehbi Bey idi. Heyeti hâkime salona dahil olunca maznunlar ve samiin ayağa kalktı.

Evvelâ maznunlardan Vehbi Bey dinlendi. Vehbi Bey hayatından ve mücadele zamanında

Dün hakkında karar verilen sabık Balıkesir mebusu
Vehbi bey

ki çalışmalarından bahsetti. İkinci celsede müddeiumumî iddiasını serdetti. Ve bundan sonra karar tefhim edildi. Balıkesirli İstiklâl gazetesi sahibi İbrahim Süruri Bey altı ay hapse ve 75 lira ağır cezaya, kahveci

Devamı 5 inci sahifede)

Reisicümhur hazretleri

Dün Adanada mühim bir nutuk söyledi

Gazi Hz. saat 17,15 de Konyaya hareket etti

ADANA 17 (A.A.) — Reisicümhur Hz. bugün öğleden evvel vilâyet makamını, C. H. fırkasını, belediyeyi ziyaret etmişler, Adananın iktisadî vaziyeti şehrin imar faaliyetleri etrafında malûmat almışlardır.

Kendilerine, bir sene kooperatif teşkilâtına girenlerin bütün borçlarını ödedikleri izah olunmuştur. Gazi Hazretleri vilâyet dahilinde yapılmış olan ziraî kooperatiflerin çoğalması ve bu cereyana inkişaf verilmesi lüzumunu beyan buyurmuşlar, yalnız pamuk istihsali ile iktifa edilmiyerek muhitin müsait bulunduğu diger ziraat şubelerine de ehemmiyet verilmesi için vesayada bulunmuşlardır. Müteakıben fırka kumandanlığını ziyaret etmişlerdir.

ADANA, 17 (A.A.) — Reisicümhur Hz. öğleden sonra Türkocağını teşrif etmişler ve ocaklılar tarafından karşılanmışlardır. Gazi Hz. Ocakta mühim bir nutuk irat buyurmuşlardır.

Müteakıben istasyona gelerek trene binmişlerdir. Tren 17,15 te Konyaya hareket etmiştir.

Dayak !

Fazlı ve Ömer B.ler mahkemeye veriliyorlar mı ?

Ömer bey *Fazlı bey*

Sabık İzmir polis müdürü, şimdi polis müfettişlerinden Ömer Bey aleyhine Aktör Muammer Beyi tehdit ve darbettiği iddiasile lüzumu muhakeme kararı verilmiştir.

Vali muavini Fazlı Beyin de meseleye lâkayt kaldığı için hakkında tertip edilen fezlikenin lüzumu muhakeme kararı alınması için İstanbul Adliyesi tarafından lâyık olduğu makama gönderildiği yazılıyordu.

Dün bu hususta vali muavini Fazlı Bey kendisile konuşan bir muharririmize demiştir ki:

Devamı 5 inci sahifede)

Feci!

Yedi vatandaş çığ altında can verdi

MALATYA, 17 A.A. — Adıyaman kazasının Bulan köyünden yedi kişi, Malatyaya tabi Ortaköy nahiyesinin Burucuk mevkii civarında kar fırtınasına tutulmuşlar ve yollarını şaşırmışlardır. Köylüler bir dağ eteğinden geçerlerken yuvarlanan büyük bir çığ altında kalarak yedisi de vefat etmiştir.

Reisicümhur Hz. nin seyahatlerinden iki kıymetli intıba.
- Hususî resimlerimizden -

Güzel Edirnemizin geçirdiği büyük felâket..

Şehir kâmilen su altındadır; şimendifer münakalâtı kesiktir

Dün buradan bır imdat treni gönderildi..

Güzel Edirnemizin, Meriç ve Tunca nehirlerinin taşımından dolayı, seller altında kaldığını ve yeni bir felâkete uğradığını, dün yazmıştık. Bu felâket hakkında dün aldığımız mütemmim malûmatı neşrediyoruz.

EDİRNE, 17 — Bir kaç gün denberi devam eden lodostan sonra şiddetli ve sürekli yağmurlar yağmıştır.

Yağmurlar âdeta bir felâket şeklini almıştır.

Meriç taşmış, bütün Edirne ovasını ve Edirnenin münhat mahallerini su istilâ etmiştir.

Edirne ile karaağaç arasındaki bir buçuk kilometroluk arazıyi tamamen su bastığından münakale ve muvasala kesilmiştir.

Seller Edirne ile Kuleliburgaz arasındaki 160 metrelik şimendifer yolunu tahrip ve imha etmiştir. Bu sebeple tren münakalâtı münkati olmuş, İstanbula gelen ekspres yolda kalmış, Avrupa ekspresi de Sivlingrat ta beklemeğe mecbur olmuştur.

Harap olan şimendifer yollarının tamiri ancak altı günde kabil olabilecektir. Bu itibarla altı gün tren münakalâtı olmayacaktır.

İmdat treni gönderildi

Meriçin taşması dolayısile şimendifer hattının su altında kalarak harap olan Edirne ile Karaağaç arasındaki kısmın tamirine dün başlanmış, Sirkeciden de hususî bir imdat treni

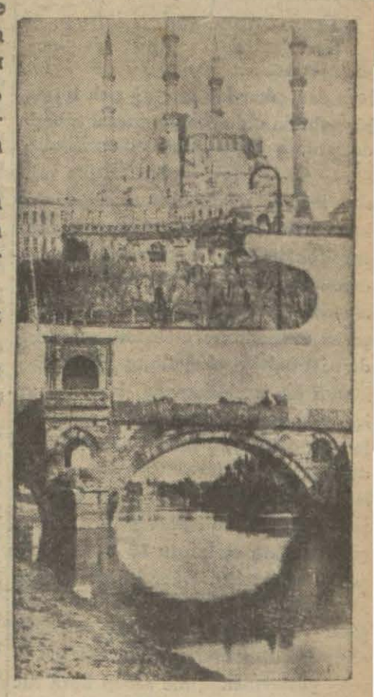

gönderilmiştir. Kaza hattın Yunan arazisinden geçen kısmında olduğundan tamiratla buradaki idare alâkadar olmamaktadır. Bu felâket yüzünden Avrupaya şimendifer servisleri inkıtaa uğramıştır. Yolda kalan trenler gelemediği gibi Sirkeciden dürkü Avrupa trenleri de vaziyetin duzelmesine intizaren tahrik edilmemiştir.

Hattın daha 5 gün açılamıyacak halde olduğu, harap kısımlar su altında olduğu için tamiratın çok müşkilâtla yapılacağı anlaşılmaktadır.

Dün Mısıra giden tıp talebesinin vapurda alınan resimleri

Muhabir mektupları..

Balık, fındık Trabzona milyonlar getirebilir

Fakat bunun için evvelâ hükûmetin yardımı ve teşkilâtı lâzımdır

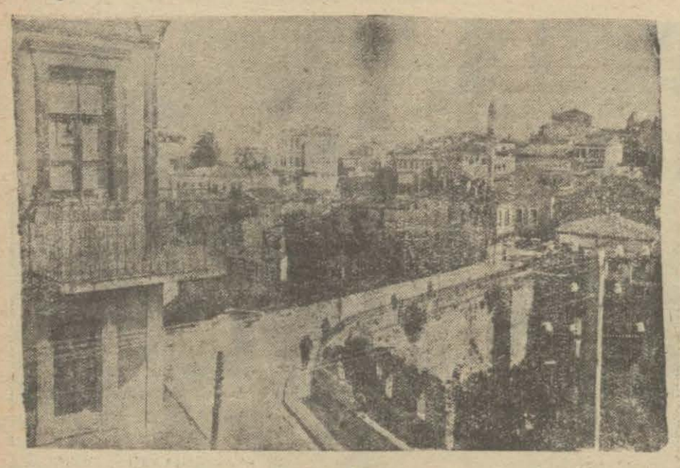

Trabzonda meşhur Tabakhane köprüsü ve civarı

TRABZON — 13 günden beri Trabzondayım. Bu müddet zarfındaki tetkikat ve meşhudatım çok şayanı ehemmiyettir. Aşağıda sırasile arzeyliyecek olduğum hususat hükûmeti şiddetle alâkadar etse gerektir.

Vaziyeti coğrafiye ve ticariyesi ve mebzulen yetişen kıymettar hasılatı araziyesi itibarile en mühim vilâyetlerimizden olan Trabzon bugün eski mamuriyet veservetinden uzaklaşmış ve boynu bükülmüş bir haldedir! Mazideki refah ve saadetini tekrar iktisap edebilmek için ne mahallî tedbirler ve ne de halktaki arzu ve temenniler para etmez, olsa olsa doğrudan doğruya İktısat Vekâletinin şiddetli bir alâka göstermesile meselenin halline imkân bulunabilir...

Trabzona vaki bu defaki seyahatlerinde Büyük Gazimiz Trabzonun soğuk su sayfiyesini pek ziyade beğenmiş ve her sene bir ay burada istirahat buyuracaklarını vaat buyurmuş olduklarından bütün Trabzon halkı Gazinin rehakâr şahsiyetinin memleketlerinde bir ay misafir kalmasını büyük bir memnuniyetle karşılamışlar ve dört gözle faslı baharın vürudüne muntazır bulunmuşlardır.

Trabzonun saadeti için...

Karadenizde müthiş bir balık yağı istihsalâtı vardır. Yunus balıklarından çıkarılan bu yağ pek iptidai bir şekilde olduğundan mesai nibetin de istifade mümkün olamamaktadır. 50 — 60 bin lira lie bir fabrika tesisine ihtiyaç vardır ki burada şu fabrikanın vücude getirilmesi ancak İktısat Vekâletinin nakdî muavenetile mümkün olabilecektir... İtalya tebaasından bir açık göz Trabzona yerleşerek memleketin menabii servetinden istifadeye koyulmuş ve yaptığı küçük bir imalâthanede kokusuz ve içilecek derecede yağ çıkarmağa başlamıştır. Bu yağ tabaklıketa kullanıldığı gibi halk tarafından da yemeklerde kullanılmaktadır. Adî vesaitle şimdilik 200,000 kilodan fazla yağ çıkarılmakta ve kilosu 15 — 20 kuruşa satılmaktadır. Eğer ki bir fabrika yapılmış olsa milyonlarca kilo yağ çıkar ve halk ta o nisbette müstefit olur. Hükûmetimizin muavenetine lüzum göstermekliğime sebep bura tüccarlarının bir araya gelerek iş yapmalarına ihtimal verilmediğinden dolayıdır!..

Yunus balıklarından neler çıkar?

1 — Yunus balıklarının derisinden pek nefis göderiler ve ayakkabı köseleleri imal olunmaktadır.

2 — Balığın kemikleri toz haline getirilerek hayvanlara verilmektedir. Bu tozlarda fosfor olduğundan hayvanlar pek seviyorlar.

3 — Tuvalet ve adi sabunların imalinde yunus balığının yağı kullanılmaktadır.

4 — Balık yağları tabaklıkta çok müstameldir.

5 — Eti tuzlanıp diger etler gibi yenmektedir.

7 — Taze olmak şartile beyini ve ciğerleri de çok lezizdir.

8 — Kalan kısımları da tarlalara gübre makamında dökülür.

İşte görülüyor ki şu mübarek balıktan sekiz türlü istifade olunmaktadır. Yalnız Trabzonda değil Hopaya kadar bütün sahiller ahalisi yunus balığının saydile meşguldürler. Fakat iptidai şekilden kurtarılarak fennî bir surette çalışılmış olsa hem halk ve hem de hazine çok müstefit olur.

Balıkların nevi ve cesametleri

3 nevi yunus balığı vardır:

Birincisi Afalinalardır ki 500 — 600 kilo sikletindedirler.

İkincisi yunuslardır ki 50 kilodan 150 kiloya kadar tartarlar.

Üçüncüsü de Voturlardır ki 15 ten 25 kiloya kadardırlar.

Bu balıklar ağlarla veyahut kesme kurşunlarla pek iptidaî bir şekilde avlanmaktadırlar...

Bu sahillerde iyi cinsinden küllliyetli mikdarda balıklar vardır. Bunlar meyanında en mebzul hamsidir. Bu balıklardan konserveler imali ve tazelerinin de friforifik tesisatı havi vapurlarla büyük istihlâk merkezlerine sevki azîm faideler temin eder. Bilhassa hem ucuz ve hem de mübarek bir gıda olan hamsi balığı askerlerimize de yedirilse ve konserveler yapılarak mezelik meşhur anşuva gibi her tarafa gönderilmiş olsa halkın eline para geçer ve maişet dertleri hafiflemiş olur.

Bunlardan başka çok mikdarda çıkan mersin ile morina balıklarının etleri ve bilhassa siyah havyarları da çok makbul gıdalardır. Muharebeden evvel (Hopa) havalisinde bunlardan 200,000 adet tutulup Rusyaya sevkolunurdu. Şimdi ise Rusya limanlarına sevkeylemek mümkün olmadığından bu ticaret te zevale yüz tutmuştur.

Fındık meselesi

Fındık memleketin amudu fakarısıdır! Bu seneki istihsalât 15—20 milyon kilodur. Bidayette fındık 30 kuruşa satılmıştır. Bunda halkın zararına müthiş spekülâsyon yapıldığına şüphe yoktur. Fındığın böyle ucuz satılmasına sebep şudur: Trabzonla başka mahsul çıkmadığından halk fındığa güveniyor. Mısır mahsulâtı ise kifayet eylemediğinden satın alırlar. Bunun için bütün sene borç içinde yaşarlar. Fındık zamanı esnaf bunları sıkıştırır ve balta olur, zavallı köylü bu tazyikten kurtulmak ve atiyen tekrar borç alabilmek için çarnaçar fındığını ucuza satmağa mecbur olur. Esasen fındık masulünü sermayesile karşılayacak tacirlerimiz olmadığından karakuş gibi burada bekleyen ve Avrupa piyasalarına müterakip bulunan bir kaç müesseseye bu toplanmış fındıkları derhal satmak ve alacakları para ile gene fındık almak mecburiyeti vardır. Mezkûr müesseseler Avrupadaki fındık kralı Pisani'den alacakları direktif dairesinde fiatleri indirip çıkarırlar. İşte bu yüzden Trabzonun fındıkları bu sene 500,000 lira noksanına satılmış ve bu para yabancıların kesesine girmiştir. Pisani ise Trabzonda elyevm mevcut fındıkların fiatını düşürmek için bir sirgüler neşrederek Amerika fıstıklarının Trabzon fındığına müreccah olduğunu ve çikolata fabrikatörlerinin fıstık mübayaa eylemelerini tavsiye eylemektedir! Giresun fındıkları sayesinde banger olan ve Türk nimetlerinden hasıl olan kan hâlâ damarlarında dolaşan Pisani'nin fındık mahsulümüze karşı oynamakta olduğu rollere karşı gözlerimizi açmalıyız...

Ne yapılmalıdır?

1 — Rençberler takviye olunmalıdır. Köylüler ihtiyaçları zamanında sühuletle ve ucuz faizlerle müessesatı maliyeden para alabilmelidirler. Işittiğime göre Ziraat bankası müdür Aşki Naili Bey fındık için tahsisat almış ve bunu köylülerin ayaklarma kadar götürerek tevzi eylemek istemişse de kimse yanaşmamıştır! Sebebi de tüccarların tehditleri imiş! Bu tüccarlar "hele para alın da bakın gene bize muhtaç olacak değil misiniz o zaman biz de size gösteiriz„ demişlerdir! Bunun için köylüler bankanın köylerde tesis eylediği depolara bir fındık bile getirmemişlerdir! Halbuki bu fındıklar oralarda depo edilecek ve piyasa yükseldiği zaman satılacak ve köylüler âzami surette istifade edeceklerdi. Zavallı köylüler!..

2 — Tüccarlar da takviye edilmelidir. Bunlar aralarında birlik teşkil ederek gösterecekleri teminat mukabilinde lâzım gelen sermayeyi elde etmelidirler ve bu suretle fındık mahsulünü karşılayarak ecnebi müesseselerine tez elden fındığı satmamalıdırlar. Bu birlik meselesinde tüccarlar uyuşmalıdırlar. Ve birleşmenin gayrikabil olduğu hakkındaki kanaati de baltalamalıdırlar.

3 — Borsa bir hali mükemmeliyete ifrağ olunmalıdır.

4 — Fındıklar standarize edilmelidir. Yani temizlenerek ve tiplere ayrılarak piyasaya çıkarılmalıdır.

5 — İhracat bilcümle tekâliften âzade olmalıdır. Fındık, alman resinden ziyade tabi tutulduğu gümrük muamelâtından çok müteessir olmaktadır! Zira muamele çok müz'içtir! Bu muamele sühuletli bir hale ifrağ olunmalıdır.

6 — Avrupa müstehlik piyasalarındaki teşkilâtı mahsusamız, malınızın nefasetini muhafazada kontrol vazifesini yapmalı ve propagandayı temin eylemelidir. Bu işi, şehbenderlerimiz, ticaret mümessillerimiz ve bir de yerli tüccarımızın oralarda vücude getireceği teşkilâtla biliştirak yapmalıdırlar.

İşte bu mühim noktalar üzerinde tevakkuf edilerek maruzatıma hakikat adeselerile bakılmazsa Trabzon fındıklarından bugün de istifade edilemez, yarın da!..

R. K.

HARİCÎ HABERLER..

İngilterede

İşsizler

İstikrar 70 ten 90 milyona çıkarılacak

LONDRA, 16 A.A. — Avam kamarasında mesaî nazırı Mis Bondfield işsizlik sermayesi için toplanacak istikraz miktarının 70 milyondan 90 milyona çıkarılması talebini mutazammın malî bir takrir vermiştir.

Bu tezyit, önümüzdeki 5 ayın masarifini kapatacaktır. Ancak muhafazakârlar mezkûr istikraz miktarının ancak 10 milyon tezyit edilmesini teklif edeceklerdir.

Amerikada da işsizlik derdi

FİLADELFİYA, 16 A.A. — Belediye reisi zenginler tarafından işsizlere daha âlicenabane surette yardım edilmediği takdirde Filadelfiyada örfî idarenin ilânı muhtemel bulunduğunu söylemiştir. Belediye reisi,

Mesai nazırı Mis Field

işsizlerin miktarını 250 bin kişi olarak tahmin etmekte ve ana ve babalarının işsiz kalmalarından mütevellit sefalet yüzünden her şeyden mahrum olan çocukların 50 bin kadar olduğunu söylemektedir.

Fransa işsizlere kredi açıyor

PARİS, 16 A.A. — Meb'usan meclisi maliye encümeni işsizler için 100 milyon bir ihtiyat kredisi açılması hakkında sosyalistler tarafından yapılan teklifi 9 reye karşı 9 rey ile reddetmiştir. Müteakiben, sosyalistlerin teklifinin mubalağalı olduğunu göstermek için hükûmetin mütaleası alınmak kaydile 200 milyonluk kredi açılmasına müteallik teklifi 9 reye karşı, 11 rey ile kabul etmiştir. Encümenin mesaî nazırını dinledikten sonra bu kararından rücu etmesi muhtemeldir.

Hint kanunu esasîsi

YENİ DELHİ, 16 A. A. — Bugün öğleden sonra M. Sapru M. Sastri M. Jaykakar valii umumî ile uzun uzadıya görüşmüşler ve mumaileyhe Yuvarlak masa konferansı hakkındaki intibalarını ve Hindistanın siyasî vaziyeti hakkındaki şahsî noktai nazarlarını bildirmişlerdir. Siyasî mahafil Gandhinin mutalebatının mahiyetini nazarı itibare alarak mumaileyhin valii umumî ile yapacağı mülâkattan büyük bir şey beklenmemektedir.

Kongre âzası muvafakat etsin etmesin hükûmet yeni kanunu esasinin tanzimine tevessül etmeğe azmetmiştir. Bu maksatla, önümüzdeki ayın bidayetinde Hindistan nezareti müsteşarı M. Wedgwood Benn, dominyonlar müsteşarı M. Thomas ile birçok mutahassısların buraya gelmesine intizar edilmektedir.

Mısır gümrük tarfiesi

KAHİRE, 16 A.A. — Muaddel gümrük tarifeleri pamuklu eşyaya ve pamuk ipliklerine ve benzine ait resimleri hafif miktarda artırmakta, derilere ve galvanize edilmiş demirlere ait resimleri de tenkis eylemektedir.

Almanya mektubu

Halde ve istikbalde en çetin iş...

BERLİN, şubat: Alman Millet Meclisi açıldıktan sonra mühim hâdiseler olacağını tahmin edenler yanıldılar mı?.. Yoksa tahminlerinde isabet ettiler mi?.. Bunu istikbâl gösterecektir. Çünkü bu günkü Alman parlâmentosunda biribirine zıt öyle cereyanlar vardır ki Brüning kabinesinin mevkii kolay olmayacaktır. Mamafih kabine istediği muzaherete malik tir. Başvekil Brüningin söylediği nutuk mutedil düşünen mahafilde pek müsait telâkki edilmiştir. Hariçte de bunun te sirleri müsait olmuştur. Dr. Brüning tasarruftan, Almanyanın taahütlerini ifa etmesi lüzûmundan bahsetmiştir. Demek ki Almanya bir sergüzeşt siyasetine sapacak değildir. Eylülde yapılan umumî intihabata büyük bir muvaffakıyet kazanan müfrit millici Hitler tarafından Alman Millet Meclisinde büyük bir rol oynıyacaklarından ve neticede hükûmeti böyle bir siyasete sürükliyeceklerinden çok bahsedildi. Fakat memleketin mukadderatını idare mesuliyetini almış olanlar buna meydan vermiyeceklerdir.

Fakat ortada çok mühim vaziyet vardır. İster istemez bu vaziyet mevzubahs olmakta ve heyecan uyandırmaktadır. Almanya tamirat namı altında U. Harbin galiplerin bir çok para veriyor. Almanya umumî harpten yegâne mesul ilân edilmiş ve bu töhmet altında kalmıştır. Almanyanın şarktaki hudutları kendi aleyhine olarak galipler tarafından çizilmiş ve Almanya bunu kabul mecburiyetinde kalmıştır.

Almanyanın elini kolunu bağlayan muahedenin ağır ahkâmını birer birer burada saymağa imkân yoktur. İşte bu ağır mecburiyetlerden birini umumî harbin galipleri istedikleri gibi silâhlanmakta serbest bulundukları halde bu gün Almanya askerı, kuvveti sıkı sıkıya tahtit edilmiş bir memlekettir.

İşte şimdi tahdidi teslihat müzakereleri olurken Almanya her vesile ile sesini yükselterek:

— Ya ben de sizin gibi istediğim surette silahlarımı arttırmalıyım, yahut siz de bana kabul ettirdiğiniz şekilde silâhlarınızı tahdit edersiniz!..

Bu ses bittabi başkalarının hoşuna gitmiyor, işine gelmiyor.. Fakat teslihat meselesi bu gidişle halde ve istikbalde Almanya ile diğer devletler arasında en çetin bir mesele olarak kalacaktır.

Ispanyada

Buhran

Guerra kabinesine kimler zahir olacak

MADRİD, 16 A.A. — M. Bergamin, Sanchez Guerra hükûmetine muzaheret edecekse de kabineye dahil olmıyacaktır. M. Alba'da Guerra kabinesine muzaheret edecektir. Kabinede nezaretsiz nazırlar bulunacağı söylenmektedir. M. Guerra ile M. Romanones görüşmüşlerdir. Bu mülâkatın hitamında M. Romanones, M. Guerraya müzaheret edeceğini söylemiştir. Mumaileyh, Guerra kabinesinin hattâ cümhuriyetçiler ve sosyalistler tarafından mumanaata ve müşkilâta maruz kalmıyacağı fikrinde olduğunu beyan etmiştir. M. Guerra, hali hazırda bütün fırkaların müzaheret ve muavenetine itimat etmekte ve bütün fikirleri, hattâ sosyalistlerin efkârını da temsil edecek bir kabine vücude getirmek niyetin de bulunduğunu beyan etmiştir. M. Zamora'nın bir nazırlık kabul edeceği söylenmektedir. M. Guerra'nın M. Moranon'a bir nazırlık ve M. Melquiades'e baş vekâlet muavinliğini teklif etmiş olduğu söyleniyor.

Mahpusların tahliyesi lehinde nümayiş

SANTANDER, 16 A.A. — Binlerce kişi siyasî mahpusların salıverilmesi lehinde nümayişler yapmışlar ve vali tarafından kendilerine bu bapta hükûmete müracaat edeceğine dair teminat verilmesi üzerine dağılmışlardır.

MADRİD, 16 A.A. — M. Melquiades M. Alvares, M. Villanueva M. Sanchez Guerra'ya gerek kabine dahilinde ve gerek kabine haricinde müzaheret vadinde bulunmuşlardır.

MADRİD, 16 A.A. — M. Sanchez Guerra, saraydan çıkarken kral ile uzun uzadıya görüş müş olduğunu ve müşarünileyhin kendisini gayet tatlı sözlerle kabineyi teşkile memur ettiğini söylemiştir.

Gazeteciler kendisine: Müessisan meclislerimiz olacak mı? diye sormuşlar, M. Guerra da, hiç şüphe yok - cevabını vermiştir. Mumaileyh, maarif nazırlığını M. Bergamin'e ve diğer bir nezareti de cümhuriyetilerden M. Le Roux'ya tevdi etmek niyetindedir.

MADRİD, 16 A.A. — Sosyalistlerin M. Guerra ile teşriki mesaiye mütemayil olmadıkları görülmekte idi. M. Guerra muvaffak olamadığı takdirde M. Melquiades'in memur edilmesi muhtemeldir.

MADRİD, 16 A.A. — Siyasî hâdisatın tesiri müsait olmak ta berdevamdır. Esham borsasında ecnebî eshamı biraz düşmüş ve İspanyol eshamıda mahsus derecede yükselmiştir.

Merkezî Avrupanın ziraî vaziyeti

PARİS, 16 A.A. — Nazırlar meclisi, merkezî Avrupanın ziraî vaziyeti hakkında tetkikat icra etmek üzre 23 ilâ 26 şubatta Pariste toplanacak olan konferanslar hakkında geçen kabine içtimaında ittihaz edilmiş olan umumî ahkâmı tasdik etmiştir.

Musevi yurdu meselesi

KUDÜS, 16 A.A. — Yerli Yahudi matbuatı M. Mac Donald'ın Dr. Weizmann'e Filistin siyasetinden bahis olarak göndermiş olduğu mektuptan dolayı memnuniyet izhar etmiştir.

Sırp kabinesinde tadilât

BELGRAT, 16 A.A. — Adliye nazırı M. Milansoskiç, nazırlar heyetine memur edilmiş, Hariciye nazırı vekili Kosta Kumanudi Nafıa nezaretine ve avukat Liyotik Dimitri Adliye nezaretine tayin edilmişlerdir. Nazırlar hey'etine memur Fran gezile Nafıa nazırı Trifinoviç ve nazırlar hey'etine memur M. Svegel istifa etmişler ve istifa-

Son Haberler

Ankara gazetecileri birlik yaptılar

ANKARA, 17 A.A. — Şehrimizde bulunan gazeteciler arasında mesleki bir tesanüt tesisi maksadile teşkil edilen Türk gazetecileri birliği idare hey'eti riyasetine Hakimiyeti Milliye muharrirlerinden Neşet Halil Umumî kâtipliğine Anadolu Ajansı muharrirlerinden Ke mi Hilmi, muhasipliğine Ci huriyet gazetesi hususî mu biri Bilâl ve âzalıklara Milli gazetesi hususî muhabiri Me Sadrettin ve Hakimiyeti Mi ye muhabirlerinden Nusret mal Beyler seçilmişlerdir.

Tiyatro ve sinemalarda memurlar ayrılan koltuklar kaldırıldı

ANKARA, 17 (Telefon) — Tiyatro ve sinemalarda askerî ve mülkî memurlara verilmekte olan loca veya koltuk usulü ilga edilmiştir. Polis ihtiyaç görü ğü zaman bu gibi eğlence hallerine girerek ayakta vazi sini görecektir.

Ağıl kanununun ilgası düşünülüyo

ANKARA, 17 (Telefon) — Ağıl kanununun esaslı surete tadili ve belki de ilgası için mecliste kuvvetli bir cereyan mevcuttur.

Devlet Bankası U. müdürlüğü

ANKARA, 17 A.A. — Devlet Bankası umum müdürlüğü ile muavinliği hakkında intişar eden havadisler nabemevsimdir. Tayin edilecek zevat, meclisi idarece intihap edilecektir. Meclisin teşekkülü ise hisse senedatının kayıt muamelesinin hitamında kabil olabileceğine nazaran bu yüksek vazifeye kimler getirileceği nisan zarfında malûm olacaktır.

KÜÇÜK HABERLER

Sadullah B.

Seyrisefain müdürü umumîsi Sadullah Bey dün daireye gelerek meşgul olmuştur. Haber aldığımıza göre Sadullah Bey idarenin bütçesine ait bazı hususat hakkında yakında Ankaraya gidecektir.

Evkaf hademesi

Evkaf idaresi bu sene odacı ve hademelerine yeni elbise ve ayakkabı yaptıracaktır.

Fuat B. İtalyadan avdet etti

Bundan beş sene evvel İtalyaya Adliye vekâleti hesabına hukuku ceza tahsiline giden Fuat Bey tahsilini ikmal ederek memleketimize avdet etmiştir.

Kadınlar birliğinde

Kadınlar birliğinde dün bir içtima yapılarak bazı hususat hakkında mukarrerat ittihaz edilmiştir.

Kabataş lisesi müsameresi

Kabadaş erkek lisesi yakında çok güzel bir müsamere verecektir. Bunun için azamî çalışılmaktadır.

Esnaf komisyonu

Halk fırkasında esnaf cemiyetleri hakkında tetkikat yapılmak üzere teşekkül eden komisyonun hazırladığı rapor tebyiz edilmektedir. Raporun tebyizi bu akşam bitmiş olacaktır.

Hilâliahmer rozetleri

Bayramda tevzi edilecek Hilâliahmer rozetleri bütün mekteplere gönderilmiştir. Rozetleri küçük mekteplileri dağıtacaktır.

Tapu kuyudu umumiyisi

Tapu kuyudu umumiyesinden bir vagon defter daha dün ankaraya sevkedilmiştir.

Hamiyet Hulûsi H. Kabrini ziyaret

Esirgeme Derneği reisi merhum Hamiyet Hulûsi hanımın mezarı başında dün vefatının yıl dönümü münasebetile bir ihtifal tertip olunmuştur. Dernek reisi Râna Sani Yaver hanım merhumun sarfettiği kıymetli emekler hakkında heyecanlı bir nutuk irat etmiş ve Dernek âzalarının teessürlerini ifade etmiştir.

Araba vapurları

Şirketi Hayriye idaresi mevcut araba vapurlarından birini tadil etmiştir. Diğer araba vapurlarının da bazı aksamının tadili için lüzum görülen bazı levazım Avrupaya sipariş edilmiştir.

Maaş yoklaması

Eytam, eramil ve mütekaidinin mart yoklamalarına zat maaşları muhasebeciliğine merbut 10 şubede devam edilmektedir. Yoklamanın tarzı icrasını kontrol için zat maaşları muhasibi mes'ulü Süleyman Sırrı B. Eyüp, Fatih, Samatya şubelerini teftiş etmiştir.

Serseri torpil

Şile civarında dere ağzından beş metro açıklarında bir serseri torpilin görüldüğünü yazmıştık. Aldığımız malûmata göre liman daresi bu torpilin imhası için lâzım gelen tertibatı aldığı gibi bir müfreze de göndermiştir.

Dahilî beyanname

Şimdi de şikâyet sırası vapurcuların..

Ticarî nakliyatı kolaylaştırmak için Rüsumat idaresi bundan bir müddet evvel Marmara havzasındaki ithalâtı dahiliyeden beyanname üsulünü kaldırmış ve bu üsul yerine vücude getirdiği bir talimatnameyi tatbik etmeğe başlamıştı. Bu yeni üsul vapurcuların haklı şikâyetlerini mucip olmuştur.

Yeni üsulde çıkarılan ve ithal edilen bütün eşyaların manifestoya raptı, eşyaların vapurda irkâbında gümrük memurunun huzurunun şart bulunması gibi bir takım müşkilât vardır. Vapurcular manifesto dairesinin erken kapanıp geç açılması, memurların mesaî zamanlarının mahdut olması gibi müşkilâtla karşılaşmışlar ve gene beyanname üsulünün tatbiki için gerek gümrük idaresine, gerek ticaret odasına müşterek teşebbüsat yapmışlardır.

Ticaret odası meclisinin dünkü içtimaında bu müracaat müzakere edilmiş ve tetkikine karar verilmiştir. Gümrük nezdinde yapılan teşebbüs Ankaraya umum müdürlüğe gönderil-

Karadenizde görülen enkaz

Karadenizin 42 derece ve 24 dakika arzı şimalisinde ve 29 derece 2[illegible] dakika tulü şarkisinde gemilerin seyriseferine mâni olacak bir ankaza tesadüf edildiği İtalyan bandıralı Selâ vapuru kaptanı tarafından Okmeydanı telsizi ile liman idaresini haberdar etmştir.

Bu ankazın evvelce Filyoz açıklarında görülmüş olan ankaz olduğu ve suların akıntısı ile oralara kadar gittiği anlaşılmış olduğu cihetile liman idaresince lâzım gelen tertibat alınmıştır.

Mısır kredi fonsiyesi

KAHİRE, 17 A.A. — İkramiyeli ve yüzde 3 faizli Mısır Kredi Fonsiye tahvillerinin 16 Şubat 1931 keşidesinde:

1886	213,621	Numara	50,00
1903	510,654	„	50,00
1911	310,175	„	50,00

frank kazanmışlardır.

Türk-Fransız ticaret muahedesi

PARİS, 16 A.A. — Meclis, 29-8-1929 tarihinde Türkiye ile Fransa arasında aktedilen ticaret ve seyrisefain mukavelenamesinin tatbiki dolayısile gümrük tarifelerinin tadiline dair olan kanun lâyihasını bir reye

Hanımlarımız vazifelerini yapmadılar mı?

Şehir meclisinde hararetli münakaşalar...

Hanımlara yapılan hücumu kadın âza reddetti..

Darül'acezenin hakikî vaziyeti nedir, çocuklar orada bakımsızlıktan ölüyorlar mı?

İstanbul vilâyeti umumî meclisi müzakeratı dün de hararetli olmuştur. Müteferrik bazı işlere ait evrak ait oldukları encümenlere havale olunmuştur.

Darülâcezenin 1929 senesi kat'i hesabı hakkındaki müzakereye devam olunmuştur.

Alil çocuklar

Safiye Hüseyin Hanım söz alarak: Darülâcezedeki anormal çocuklara nasıl bakıldığı, adedi hakkında izahat

Şiddetli hücumlar- da bulunan İzzet Kâmil B. — *Hanımlara hücum eden Vasfi Raşit P.*

vermiştir. Darülâceze müdürü Cemil Bey izahat vererek demiştir ki:

— Burada onbeş, onyedi yaşların da kısmen mariz 137 çocuk vardır.

Dr. İzzet Kâmil Bey:

— Tetkiki hesabat encümeni mazbatasında her sene Darülâceze kireşine dahil çocukların vefiyatı nisbeti raptolunurdu. Geçen sene bu nisbet yüzde elli idi. Bu miktarın yüzde onu paraksidan vukuat, yüzde kırkı da sui tegaddi, sütlerin fenalığı, idaresizlik neticesi idi.

Halbuki bu sene adedi vefiyat mikdarı nedir? Azaldı mı, çoğaldı mı? Bilmeyoruz. Sonra geçen sene Darülâceze için inek alınmasına, ahır inşasına karar verilmişti. Bu kararın neticesi ne olmuştur?.

İ. Şevket B. in cevabı

Tetkiki hesabat encümeni mazbata muharriri İsmail Şevket Bey cevap verdi:

— Sıhhî istatstiği mazbatamıza dahil etmedik, fakat bu sene vefiyat geçen seneden azdır.

Karar verilen tesisat mes'elesine cevap vermek makama taallûk eder.

Çocukları öldüren sütler!

İzzet Kâmil Bey:

— Mevcut sütlerde gıda yoktur. Pırasa, lahna gibi şeyler yedirilen ineklerin sütlerinde ne gıda olur? Bu sütler cihazı hazmiyeyi bozar, çocukları öldürür.

Vefiyat nisbeti burda değildir. Bu seneki vefiyat miktarını müdürden soralım.

Darülâceze müdürü Cemil Bey:

— Vefiyat geçen seneden noksandır. Fakat adedini şimdi bilemem. Kreş mütehassısı ilegörüşür cevap veririm.

İzzet Kâmil Bey: (asabî)

— Cevabı hayret ve teessürle karşılarım. Bilmeleri lâzımdı.

Bunlar köpek yavrusu değildir. Müdür bilmeli ve hesap vermeli idi.

Riyaseti işgal eden Sadeddin Ferit Bey:

— Hiç bilmiyorum demediler. Azdır; mıkdarı hakkında sonra kat'i malûmat veririm dedi.

Darülâceze müdürünün izahatı

Bundan sonra Darülâceze müdürü inek alınması, ahır mes'elesi hakkında izahat verdi.

İnekler için evvelâ bir ahır lâzımdı. Bir yer istimlâki lâzımdı. İstimlâk işi uzadı. Mahkemeye intikal etti. Yerin sıhhî olup olmadığı da vardır. İzzet Kâmil Bey Darülâceze idaresini tenkit etti. Sütler için bazı tetbirler alınabileceğini ve alınmamış olduğunu söyledi.

Sadeddin Ferit Bey:

— Darülâceze müdürü bu işlere muhalefet etmiş değildir. Meselenin tatbikat sahasına girdiğini anlattı; diğer hususata cevap vermek makama teveccüh eder.

İzzet Kâmil Bey:

— Kireş müdürü vefiyat hakkında müdüre rapor vermiş midir?

Darülâceze müdürü:

— Almadım.

Galip Bahtiyar Bey

— İstanbul halkında Darülâcezenin hizmet ettiğine dair kanaat yoktur. İstanbul halkında Darülâceze teheyyüç uyandırmamıştır. Bunda kabahat idarenindir. Şuurlu prensip olmamasıdır. Darülâceze nedir? Bazı sokaklardan fıkaralar toplanıyor. Oraya gönderiliyor ve tevkifane oluyor. Sonra bandosu, kireşi, diğer şeyleri var. Vaziyeti müşevveştir. Bu kadar işi bir dimağ yapamaz. İdare masrafı yüzde elli bir iaşe ve ibate yüzde kırk dokuz. Bu nasıl iştir? Darülâcezenin yeri ücra bir mahaldedir. Kreşi oradan almalıdır.

Ve Galip Bahtiyar Bey uzun tenkidatına devam etti:

İyi çalışıldığı muhakkak

Avni Bey:

— Darülâceze masrafı en az bir yerdir. Bir müdürü, iki kâtibi, bir muhasebecisi vardır. Diğer taraflar çocuklar için doktor, hasta bakıcı, hizmetçi parasıdır ki, binnetice çocuklara sarfolunuyor.

İsmail Şevket Bey:

— Bu müessesede çocukların mesaisini istihfaf bize yakışmaz.

(Galip Bahtiyar Beyi kastle)

Kireşi mezbaha gibi tasvir ettiler. Mütehassıs gelen çocuklara hayat veriyor. Mesnuata müstenit mütalâa yerine orayı teşrif ederlerse bu hakikati görürler.

Galip Bahtiyar Bey:

—Burada bu şlerde kompetan bir arkadaşımız izahat verdi. Kireşe mükemmeldir diyemeyiz. Yüzde elli ve fiyat fecidir.

İzzet Kâmil Bey:

Sözlerimi izah edeyim. Yüzde elli geçen sene idi. Bu sene için mevzuu bahis değildir. İstatistik neden yoktur dedim.

Hikmet Bey:

— Terkolunarak getirilen çocukları vardır ki, bunlar daha kireşe girerken ölüme dahildir. Bunlar da Darülâceze hesabına dahil görülüyor. Vaziyet böyle değildir.

Tenkitleri şiddetli mukabeleleri ve tenkitleri celbeden Galip Bahtiyar Bey

Hanımlara hücum

Vasfi Raşit Bey:

— Bu müesseseyi gittim, gördüm. Çok temizdir.

Benim şikâyetim şudur ki, İstanbulun yüksek sınıfına mensup hanımlar vazifelerini yapmayorlar. Bunlar dört beş yüz kimsesiz çocuğa tesahüp ederek ayda bir oraya gidebilirler ve birer çocuğu kucaklarına alarak şefkat gösterebilirlerdi. Orada dört beş yaşında çocuk gördüm ki, ana, baba demesini bilmeyor. Orada getirilmiş kör çocuklar gördüm ki, doktorların ellerine sarılıyorlar ve şefkat görüyorlar.

Vasfi Raşit Beyin sözlerini erkek azalar (doğru, doğru) sadaları ile karşıladılar.

Lâtife H. reddediyor

Azadan kadınlar birliği reisi Lâtife Bekir Hanım ile diğer aza asabiyet gösterdiler.

Lâtife Bekir Hanım dedi ki:

— Bu sözleri kadınlık nâmına kabul edemeyiz. İdare tarafından hiç bir vakit böyle bir davet yapılmamıştır. Kabahat varsa idarenindir. Davet olsaydı, gidilmeseydi, bu mütalâalara iştirak ederdik.

Muhtelit encümen

Müzakere kâfi görüldü. Bundan sonra Sadeddin Ferit Bey Darülâcezenin tarihinden bahsetti. Neticede Darülâcezenin vaziyetini, kireş orada kalmalı mıdır, kalmamalı mıdır ve diğer hususatı tetkik için her encümenden mürekkep bir encümen teşkline karar verildi.

Darülâceze hesabı kat'îsi reye konarak kabul edildi ve birinci celseye nihayet verildi.

Celse arasında kadın azalar Vasfi Raşit Beye tenkit hücumu yaptılar. Lâtife Bekir Hanım:

— Darülâcezeye bir heyet gidiyor da kadın azadan biri bile alınmıyor.

Dedi. Kadın ve erkek aza hararetli münakaşalar yaptılar. Münakaşalardan fikirlerini değiştirerek kadın azaların mütalâalarını muvafık bulanlar görülüyordu.

İkinci celse

İkinci celsede rahatsızlığından dolayı bütçe encümeninden çekilen Hacı Adil Beyin istifası kabul edildi ve yerine Mehmet Ali Bey intihap olundu.

Safiye Ali Hanım Darülâcezedekilere bayram şekeri için azanın birer lira vermesini teklif etti. Memnuniyetle kabul edildi.

Hesabı kat'î raporunun okunması bitirildi ve muvafık görüldü.

Pazar günü ikide toplanılacaktır.

Etabli vesikaları

İkinci bir tetkik kalemi teşkil edildi

İSTANBUL 17 (A.A.) — Muhtelit Mübadele komisyonu kâtibi umumîliğinden tebliğ edilmiştir:

İstanbul Tâlî Mübadele komisyonu etabli vesikalarının verilmesinde bir teehhür vukuuna mahal bırakmamak ve bu muamelenin sür'atle ifasını temin etmek için Mis sokağındaki dairei mahsusasında ikinci bir tetkik kalemi açmış olduğunu alâkadarların nazarı ittilâına vaz eder.

Komisyon, İstanbul mıntakasında bulunan ve Türk tebasından olan bilûmum ortodoks rumları hamil bulundukları evrakı gelip tetkik ettirmeğe davet eder. Binaenaleyh, dosyeleri tetkik edilmekte olan yahut tâlî komisyondan evvelce yeşil fiş almış olanlar ile ilk defa olarak müracaat edecekler arasında bundan böyle hiçbir fark gözetilmeyecektir.

Aşağıdaki hususat ta alâkadarların nazarı dikkatine vazolunur.

1 — Alâkadar sıra numarası almak için hüviyetlerini mübeyyin ve mensup bulundukları mahallin İhtiyar hey'etinin imza ve tasdikini havi bir ilmi haberi havi bulundukları halde Tâlî Mübadele komisyonunun altıncı kalemine müracaat etmelidirler.

2 — Tetkik kalemleri, müracaat edecek olan alâkadarlara sabahleyin saat 9 dan bire ve öğleden sonra saat 3 ten 6 ya kadar açık bulundurulacaktır.

3 — Müracaat sahiplerinin Tâlî komisyondan aldıkları sıra numarasını havi varaka üzerinde gösterilen saatlerde gelmeleri arzuya şayandır.

4 — İstida sahiplerinin evraklarını tetkik ettirmek üzere gelecekleri gün hüviyetlerini, Türk tabiiyetinde bulunduklarını ve ortodoks rum olduklarını ispata medar olacak vesikalarla beraber pasaportlara mahsus kıtada 6 fotoğrafı da birlikte getirmeleri rica olunur.

5 — Etabli vesikalarının tevdii ve kaydı işlerile münasebettar olan bütün muameleler mecanen ifa olunur.

Bakım Evi Dispanseri

Yatak bulundurulmayacak fakat bedava ilâç verilecek..

Sıhhiy müdiriyeti tarafından Beşiktaşta açılan kimsesiz çocuklara bakım dispanserinin bazı yeni ihtiyaçları tesbit edilerek makamatı aidine bildirilmiştir.

Aldığımız malûmata nazaran burada çocukları yatırmak için yatak ve saire bulundurulmıyacak, yalnız gıdasız ve hasta çocuklara haftanın muayyen günlerinde bedava ilâç ve gıda temin edilecektir.

En ziyade küçük ve fakir mektep çocuklarına bakılacaktır.

Mahkemelerde

6,000 liralık ihtilâs davası Ağırcezada..

Komiser Ihsan Bey ile sabık polis ve 4 üncü şube müdürleri muhakeme edilecekler

Bundan bir müddet evvel dördüncü şube komiserlerinden İhsan B., bir pasaport vizesi meselesinden 6000 lira ihtilâs etmekle maznun olarak tevkif edilmişti.

İhsan B. o vakitten beri mevkuf bulunuyor, ve bu husustaki tahkikatı da ikinci müstantıklık yapıyordu.

Tahkikat dün bitmiş ve müstantıklık lüzumu muhakeme kararile meseleyi ağırceyaya sevketmiştir.

Bu meselede ihmalinden dolayı maznun olarak eski polis müdürü Şerif ve dördüncü şube müdürü Sadettin B. ler hakkında da tahkikat yapılmış ve herikişi için de Şurayi Devletçe lüzumu muhakemelerine kararı ve rilmiştir.

Sabık polis müdürü Şerif bey — *Sabık 4 üncü şube müdürü Sadeddin bey*

Davanın irtibatı dolayısile birlikte muhakeme edileceklerdir.

T. Odası

Dün hafi bir celse aktetti

Ticaret odası meclisi dün içtima etmiştir. Dünkü içtimada bir de hafî celse yapılmıştır.

İçtimaın ilk celsesinde ruznameye ithal edilmiş olan mevat müzakere edilmiş, bu meyanda Pariste açılacak kolonyal sergiye sergiler komiseri Daniş Beyin delege intihap edilmiş olması tastik edilmiştir.

Bundan sonra idarei merkeziyesi İstanbulda olan ve mukavelesi burada tanzim ve burada aktedilen kollektif ve komandit şirketlerin şürekâsı, müessisleri ve hissedarları tamamen ecnebi tabîiyetinde olsalar bile şirketin hukuku hususiyei düvel esasatına tevfikan Türk tabiiyetinde addedilmesi lâzım geldiğine karar verilmiştir. Bundan sonra vapurcuların ticareti dahiliyede beyanname usulünün iadesine dair vaki olan müracaatlarının tetkiki tahtı karata alınmış, matbaacılar ve kitapçılarla Devlet matbaası arasındaki ihtilâflara ait tetkikatı muhtevi raporlar kıraat edilmiş, fakat intaçları müteakip içtimaa bırakılmıştır.

Bundan sonra hafî celse yapılmıştır. Hafî celsede cereyan eden müzakerat hakkında âza çok sıkı bir ketumiyet göstermişlerse de tahmin edildiğine nazaran bu celsede alelûmum ticaret odalarının bütçeleri ve muamelâtı hesabiyesi hakkında İktısat vekâletinden gönderilen müteaddit tamimler okunmuş ve müzakere edilmiştir.

Cuma tatili

Otelciler ruhsatiye harcından müşteki

Belediye kanunu ve encümeni daiminin yaptığı nizamname mucibince cuma tatili için ruhsat tezkeresi almak mecburiyetinde olan yerler ruhsat harcı olarak belediyeye işgal ettikleri limanın varidatı gayri safiyesinin yüzde onu nisbetinde bir para vermeğe mecburdurlar. Belediye kanununun tatbik tarihi 1930 senesi eylûlünden başlamakta olduğu için belediye bu usulü yeni tatbike başlamış olmasına rağmen eylûlden itibaren harç almıya başlamıştır. Bu hal bilhassa otelcilerin şikâyetini mucip olmuştur. Otelciler gayet büyük ve iradı gayri safîsi yüksek binalar işgal ettikleri ivin verecekleri ruhsat harcı pek mühim bir yekûn tutmaktadır. Bunun için cemiyetleri vasıtasile bunun tadili için teşebbüs yapılmasına karar vermişler ve dünden itibaren faaliyete başlamışlardır. Dün ticaret müdürlüğüne bir istida ile müracaat edilmiş ve bu harcın çokluğundan şikâyet olunmuştur. Ticaret mudürlüğünce istida esnaf cemiyetleri mürakipliğine havale edilmiştir.

Tahlilâtı ticariye

İhracat emtiamızın vasıflarının daha iyi tayin ve tesbitini temin maksadile badema ticaret odası ve zahire borsası lâboratuarı tarafından Sultan Ahmette ticaret mektebindeki tahlilâtı ticariye taharrî ve tecrübe lâboratuarına sık sık nümuneler gönderilmesi tekarrür etmiştir.

MEMLEKETTE

Zonguldak limanı biraz temizlendi

ZONGULDAK 17—Biray evvelki fırtınada batan Hacızade ve Hendi vapurları ile mavna ve bir çok motörlerin ankazı çıkarılmıştır.

Bu suretle günlerden beri kapalı br halde kalan liman bir az açılmıştır. Şimdi mendireğin arkasına küçük vapurlar girebilmektedir. Üç aydır su çeken boyu kısa vapurlarını limana girebilecekleri alâkadarlara bildirilmiştir.

Yaz havası

ZONGULDAK 17—İkiüç günden beri havalar yaz gibidir. Maamafih bir fırtınadan korkulmaktadır.

Çok şenî bir cinayet

Sivrihisarda 18 yaşında Ali isminde bir genç yengesi Şaziye Hanıma tasallut etmiş ve nefretle reddedilmesinden muğber olarak yengesi-

lamıştır. Katil saklandığı evde kendisine yataklık eden üç kişi ile birlikte yakalanmıştır.

Konyada bir inhidam

Konyada son yağan yağmurlarda Ahmet Faki mahallesinde tahsildar Ali Efendinin ahırı yıkılmış, bir kişi ölmüştür.

Ölen Ayrancı nahiyesinden 16 yaşlarndıa Ömer isminde bir gençtir.

Defterdar tayinleri

Ankara defterdarı Hüseyin Avni B. Mersin defterdarlığına, Mersin defterdarı Fuat B. İçel defterdarlığına, İsparta defterdarı Fehmi B. Aksaray defterdarlığına, İstanbul Emlâki mettruke müdürü Ali Rıza B. İsparta defterdarlığına tayin edilmiş

Belediyede

Su inhisarı mı

Belediyenin memba suları için imtiyaz isteyeceği söyleniyor

Belediyece su damacanalarının ağızlarına konulmak üzere yeni bir kapak nümunesi yaptırılmıştır. Bu kapak prinçten mamûl, fakat eski kapaklardan tamamen farklıdır. Kapak iki kısımdan mürekkeptir. Bu iki kısım yekdiğerine vidalıdır. Kapağa vurulacak mühür kapağın üç yerinden raptolunmaktadır.

Buna sebep son günlerde memba suları damacalarının mühürlendikten sonra da açılmakta olmasıdır.

Memba sularının ve kapalı kaplarla satılan suların kontrolu hakkı belediye sıhhiye müdürlüğüne verilmiştir.

Diğer taraftan aldığımız malûmata nazaran Belediyece memba sularının monopol altına alınması da düşünülmektedir.

Eyibe nic... gitmeyor?

Bir müddetten beri Eminönü ile Balat arasında bir şirket tarafından otübüs işletilmektedir.

Bu şirket otübüs işletmek için müsaadesini almakla beraber şimdi bazı dedikodulara sebep olmaktadır.

Diğer taraftan şirket bidayette Eminönünden Eyübe kadar otübüs işletmek üzere işe başladığı halde şimdi yalnız Balata kadar işletmektedir.

Süt hikâyesi

Belediye son günlerde süt işlerile esaslı surette meşgul olmağa başlamıştır.

Belediye sıhhiye müdürlüğü yevmiye şehirden ne kadar süt sarfediliğini esaslı surette tesbit için faaliyete başlamıştır.

Bu mikdar süt istihsalâtile karşılaşarak süt ihtikârile mücadele tedbirleri alınacaktır.

Belediye bütçesi

Belediyenin beş aylık muvakkat bütçesinin tasdiki henüz Ankaradan gelmemiştir. Maamafih muvakkat bütçenin bayramdan sonra gelmesi beklenmektedir. Geçen sene bütçesinde köprüler tamiratı faslından 14 bin lira kadar bir kısım kalmıştır. Muvakkat bütçe gelinceye kadar sarfiyat münakale suretile bu paradan yapılacaktır.

Vilâyette

Şile yolu

Ömerli - Şile arasında yol yok..

Şile ile Ömerli arasındaki şose ile o civarın yolları çok bozulmuş ve bu yollarda munakale yapmak imkânı kalmamıştır. İki gün evvel posta nakliyatını yapan kamyon da çamura saplanmış ve posta teehhüre uğramıştır.

Bunun için bu yolun derhal tamirine karar verilmiştir. Vilâyet hey'eti fenniyesinden bir hey'et Şileye giderek yolun keşfini yapacaktır.

Maarifte

Arap sa...

Rasim Âlî B. mu... bil hücuma geçi...

Tıp fakültesi müderrisle... Rasim Âli Beyin yazdığı üç fo... bir fiziyoloji kitabını, gene f... müderrislerinden Kemal Cena... tenkit ederek çok hatalı ve kıy... olduğunu söylemiş, bir çok de... ları mucip olmuştu.

Haber aldığımıza nazaran ... etmek sırası şimdi de Rasim Âl... gelmiştir. Vaziyet şudur:

Dr. eKmal Cenap Beyin so... dığı bir fiziyoloji kitabı vardır... sim Âli Bey bu kitabı okuyara... kik etmiş ve bir çok hatalar bu... tur. Rasim Âli Beyin tenkit e... hazırlandığı kitap işte bu eserd...

Rasim Âli Bey, Kemal Cena... yin kitabında hatalı yerleri işa... derek fakülte arkadaşlarına g... miştir.

Söylendiğine göre diğer tıp... ları da bu hataları kabul et... imişler.. Kendisile görüştüğüm... tıp hocası bu hususta diyor ki...

— Dr. Rasim Âli Bey Kem... nap Beyin kitabındaki hataları... da gösterdi. Hayret ettim...

Haber aldığımıza göre Rasi... Bey bu kitap hakkındaki tetk... ni yakında bitirecek ve şiddetl... kide başlıyacakmış..

Bakalım vaziyet bu sefer n... cak?..

Fiziyoloji kitabı

Dr. Rasim Âli Beyin yazd... ziyoloji kitabını tetkik etmek... teşekkül eden komisyon bayram... si içtima ederek kararını verece...

Talebe müsamere

Üsküdar erkek orta mekteb... ramın üçüncü günü bir talebe... meresi verecektir. Müsamere... Halk fırkası binasında verilecel...

Tetkik heyetinin a... yok

Dünkü gazetelerden biri İs... meb'usu Dr. Nureddin Ali ve I... Beylerin hükûmet tarafından ... fünunda bazı tetkikat yapmak... tavzif edildiklerini yazıyordu. I... bususta tahkikat yaptık. Darül... da salâhiyettar bir zat diyor k...

— Darülfünun müstakil bi... essesedir. Hükûmet tetkik için... seyi tavzif etmiş değildir. Mev... his meb'uslar Darülfünunun es... caları olmak itibarile sadece zi... gelmişlerdir...

Tıp talebesi dün Mısıra gittiler

Müderris Hasan Reşat I... riyaseti altında Tıp fakülte... lebesinden 27 kişilik bir ... dün Mısıra hareket etmişl... Talebe efendiler bir hafta ... avdet edeceklerdir.

Fen fakültesi

Fen fakültesi reisi Mustafa ve sabık reis Hüsnü Hamit dün Darülfünun mini Muamm... şit Beyi ziyaret ederek fen fak... nin ihtiyaçları etrafında görüş... dir.

POLİS

Muhtelif isimler taşıyan bir dolandırıcı!

Bu yaman adamı yakalataca... adama 200 dolar mükâfat var

Amerikan ekspres kompanisinin Paris şubesi bütün dünya bankalarına ve belli başlı müessesesele müracaatla beynelmilel bir kalpazanı tanıttırmış ve bu adamın derdestine tavassut eden kimseye 200 dolar ikramiye vereceğini ilân etmiştir.

Tanıttırılan beynelmilel dolandırıcı ayni zamanda müthiş bir kalpazandir ve en zîyade seyyahin çeklerini taklit ederek bütün dünyada müreffehen geçinmektedir. Bütün dünya polisleri tarafından aranılmakta olan bu beynelmilel kalpazan Rumca, Almanca, Fransızca, Romence, İngilizce, İtalyanca konuşmaktadır. Muhtelif isimler taşımakta olan bu adamın en çok olarak Vasil Morgolesku, Jan Basil, Dimitri Morgolesku, Vital Vasili, Nino Valebraka, Jan Jargolesko, Fransua Detreviz isimlerini taşımaktadır. Nerede

Muhtelif isimler taşıyan beyne dolandırıcının resmi

1892 senesile 1902 senesi a... da Bükreşte doğduğu tahm... dilmektedir. Bu kurnaz k... zanın resimleri polisimize ... caret odaları ile bankalar... cur.

Fikir, Mizah, Edebiyat, San'at

Milliyet

Asrın umdesi "Milliyet" tir

18 ŞUBAT 1931

İDAREHANE — Ankara caddesi No: 100 Telgraf adresi: Milliyet, İstanbul.

Telefon numaraları: İstanbul 24311 — 24312 — 24313

ABONE ÜCRETLERİ

	Türkiye için	Hariç için
Üç aylığı	400 kuruş	800 kuruş
Altı aylığı	750 „	1400 „
Senelik	1400 „	2700 „

Gelen evrak geri verilmez

Müddeti geçen nüshalar 10 kuruş satılır. Gazete ve matbaaya ait işler için müdiriyete müracaat edilir. Gazetemiz ilânların mes'uliyetini kabul etmez.

Bugünkü hava

Dün en fazla hararet 13 en az 7 di. Bugün rüzgâr mutavassıt lodo sıbatı ile hava umumiyetle bulutlu.

FELEK

12 derece

Artık inandım ki havalar böyle mülâyim olarak gidecek. Kışlıma bir şey geliyor. İngiliz rasımı 1030 da tespit ettiğimiz gibi kış mevsimini de 12 derece tespit etsek nasıl olur.

Kömür ve odun satanlardan maadası taraftar değil mi? Görünüz mü reye konacak şeyi?!

Bekçi kaçırmış?

Gazetelerde okudum, bir yere bir hırsız girmiş, ev sahibi yakalamış bekçiye teslim etmiş. Bekçi de hırsızı kaçırmış. Esasen İstanbul bekçileri arasında her 100 metre koşusu yapılsa birlerinde bu mesafeyi tamamlayacak olanlar şüphesiz pek azdır. Bitirenler de belki 15 dakikiyede yapabilecekler. Böyle koşu gibi koşanların elinden kaçmayıp ta kimden kaçacaklar.

Bekçiye sormuşlar:

— Neye kaçırdın?

— Ne yapalım beyim, kaçırdık demiş!

Bir mektup daha!

Şaşırdım kaldım.. Apartmanlara zorla defter satan bir cemiyet var. Bunun ismini bilmeyorum. Gazeteye "kapıcılar cemiyeti" deye yazdım. Hemen bir mektup geldi:

"Hâşâ, biz değiliz, "Otelciler cemiyeti dir" dedi.. Öyle yazdık.. Bu def'a da bu cemiyetten bir mektup aldık "Yanlış, biz değiliz, evvelce yazdığımız gibi kapıcılar cemiyeti dir" diyor.. Ne yapalım dersiniz?!

FELEK

Tütün inhisarı umum müdürlüğünden:

Tokat, Erbaa, Zile İdarei inhisariye ambarlarında mevcut takriben (700,000) kilo yaprak tütünün mahallî ambarlarından Samsuna ve Piksar ambarlarında mevcut takriben (150,000) kilo tütünün de Üniye kadar olan nakliyatı için açılan münakasa müddeti yirmi gün temdit edilmiş olduğundan talip olanların doğrudan doğruya Tokat İnhisar müdürlüğüne müracaatları.

Hikâye

Seneler geçtikten sonra..

Zengin olmak ta bir üzüntüdür. Hele bir adam evvelâ çok zengin olur da sonradan varidatı azalırsa kim bilir nekadar üzülür... İşte böyle bir adam tasavvur ediniz. Artık yaşlanmış eskiden iratlarından çok para gelirken şimdi bu parası azalmış bir adam ki az masrafla yaşamak için şehirden uzak bir yere çekilmiş olsun... Fakat oraya çekildikten sonra işleri büsbütün aksi gitti. O kadar ki muayyen zamanlarda eline geçen para git gide azaldı. Nihayet kışın sobasını tutuşturmak için bahçedeki ağaçların kurularını ayırıp kestirmeğe mecbur oldu. Bir sabah kesilecek bir ağacı gösterirken uşak:

— Bu ağaçta bir tarih var... Bir iki de harf... O bunu görmemiş, anlamamış gibi göründü. Hakikaten eski ve oldukça cesim olan ağacın göğdesinde 1900 tarihi ile R.R. harfleri vardı. Yaşlı adam için bu eski bir maceranın hatırasını canlandırmağa kâfidi. Kendisi o zaman gençti. Çok parası vardı. Neşesi yerindeydi. O civarda bir kız tarafından sevilmişti. Harfler de kızın ismini hatırlatıyordu. Ağaca bunları bıçakla yazan o kızdı. Aradan kaç sene geçmişti?.. Vefasız âşk kızcağızı bir zaman sonra bırakmıştı. Şimdi bunu kendi kendine düşünürken:

— Ne oldu bir daha hiç görmedim..

Dedi. İçinde bir azap duydu. Bu ağacın yerine kesilmek üzere başka bir ağaç aradı. Soğuktu. İçeri girdi. Yanan sobanın karşısında düşünüyordu.

Bir kaç gün sonra bir sabah üstü başı yırtık bir kadın geldi. Bu kadının kendi yanına kadar çıkmasına hiddetlendi. Uşağını çağırdı:

— Böyle dilencileri niçin içeri alıyorsun?..

Diye haykırdı. Uşak:

— Size pek mühim ve gizli bir şey söyliyeceğinden bahsetti...

Dilenci kadın efendi ile uşak arasındaki sözlerin uzamasına mâni oldu;

— Ben hakikaten size hususî ve mühim bir şey söylemek için geliyorum. Yoksa sizden para istemeğe değil...

Uşak çekildi. Kadın sözüne devamla:

— Ben sizden para istemeğe gelmiyorum. Yalnız beni tanıyıp tanımadığınızı öğrenmek istiyorum.

Dikkatle baktı. Tereddüt etmekle beraber:

— Tanıyamadım, dedi, bilmiyorum.

— Dilenci kadın israr ediyordu:

— Nasıl olur?... Mutlaka tanıyacaksınız.. Ben gençken, güzelken tanımıyor muydunuz?...

Evet... Bu ses onun sesiydi Bu dilenci kadın, hatırası eski ağacın üzerinde çakı ile kaydedilmiş olan kadındı. Fakat şu kadınla o kızın arasındaki fark tasavvur edilir gibi değildi.

İkisi de susuyorlardı. Kadın nazarlarını ondan ayırmıyordu. Nihayet dedi ki:

— Artık bahçeden ağaçları kesip ısınmağa muhtaç olacak kadar fakir düştüğünü öğrendim. Senden o ağacı kesecek kadar kalpsiz olup olmadığını öğrenmeğe geldim.

— Hayır kesmedim. Sen eğer buraya gelip bana şimdi ki halini göstermeseydin ben o ağacı mutlaka muhafaza ederdim. Fakat şimdi artık buna imkân yoktur. Git,git.. Buradan çık.. Sen artık senelerce evvel sevdiğim kadın değilsin

Ben de artık seni seven eski delikanlı değilim. Bunlar öldü.. Git, git... Artık o ağaç da parçalanıp şu sefil sobanın içinde düman ve kül olsun. Sen git ben de ağlıyayım...

Mektep iler müsabakası

Hariciye vekilinin nutku

91 inci haftanın 4 üncülüğünü Galatasaray lisesinden 30 M. Natık Bey kazanmıştır. Yazısı şudur:

91 inci haftanın en mühim haberi Hariciye Vekilimiz Tevfik Rüştü Beyin Türk — Yunan dostluğu hakkındaki nutukları ve muahedenin tasdikidir.

Bu anlaşmanın *Türkiye* ve *Yunanistan* için olduğu kadar *Balkanlar* ve *Akdeniz;* hattâ *Avrupa* için çok büyük bir ehemmiyeti vardır.

Mezkûr muahede deniz kuvvetleri protokolu münasebetile de ayrı bir hususiyeti haizdir.

Hariciye Vekili nutkunda muahedenin ehemmiyetinden, "Lozan„ da "İsmet Paşa ve M. Venizelos„ la başlayan dostluk siyasetinin mes'ut bir neticesi olduğundan, diğer komşu devletlerle aramızdaki dostluk misaklarından bahsederek mezkûr mesaili tasrih etmişler ve itilâf namenin kabulünü temenni etmişlerdir.

Neticede Meclis müttefikan muahedeyi tasvip ve tasdik etmiştir.

Komşularımızla yapılan dostluk ve bitaraflık misaklarının sonuncusunu "Türk — Yunan„ misakı teşkil ediyor ve hali hazırda "Türkiye Cümhuriyeti„ bütün hudut komşularile dost bulunuyor. Bunu İsmet Pş. kabinesinin haricî siyasetindeki isabete medyunuz.

Neşriyat Hayatı

Fransada neşredilen mühim eserler

Fransada neşredilen yeni eserlerden biri varki memleketimize taallûk etmesi itibarile de mühim neşriyat arasında zikredilebilir. Yeni türkiye büsbütün başka bir âlemdir. Eski Osmanlı İmparatorluğu ile hiç bir alâkası kalmayan şimdiki Türkiye nin ecnebi bir tetkik gözü ile bittabi bitaraf olmak ve hakikaten tetkik hassalarına malik olması şartile nasıl görüldüğünü bilmek az faideli midir.?

İşte bir müderris olan M. Eugène Pittard tarafından ahiren neşredilen ve Le Visage Nuveau de la Türquie isimli kitap bir tetkik mahsulü olmak itibarile pek ciddî bir eser sayıldığı gibi memleketimiz hakkında ekseriya yanlış telâkkilere tabi olanların bir çok noktalarda hatalarını tashih ettirecek bir eser sayılmaktadır. Garp âlemi eski Türkiyeyi öğrenebilmişmiydi.? Eski Türkiye nin Avrupalılar tarafından lâyıkile tanınmış olduğunu kimse iddia edemez. Yeni Türkiye hakkında ise daha pek çok öğrenilecek şeyler vardır.

Eserin müellifi Avrupalıların Türklere karşı olan noktai nazarını ehlisalip zamanından kalmış kökleşmiş bir takım yalan yanlış şeylerden kurtulamadığını anlatıyor. M.Eugene Pittiard tarih ve ırk tetkikatı ile çok meşgul olan bir âlimdir. Bunula beraber memleketimize tahsis ettiği bu eserini yazarken cazip bir üslüp kullanmıştır. Bu üslüp sayesinde eser tatlı tatlı okunmaktadır.

Türk katiyen tahrip edici girdiği yeri yıkıp yakan bir ırk değildir. M. Eugene Pittard Avrupalıların zihinlerinde pek eski zamanlardan kalmış yalanları, iftiraları kırıp atarken bu nokta üzerinde bilhassa durmuş ve Türkün yakıp yıkıcı bir tahrip unsuru olmadığını ilâkis imar ve ihya edici olduğunu güzel bir surette anlatıyor. Türklerin bu imar ve muhafaza kabiliyeti sayesinde değil midir ki Bizanstan kalma eserler İstanbulda her türlü tahrip ve ihmalden masun kalmıştır..? Bir de İstanbula Ehlisalibin girdiğ zamanlar göz önüne getirilsin.! Ehlisalip Bizansın merkezini tahrip ve yağma etmedi mi?

Değerli âlimin tarihten aldığı misaller karşısında Türk düşmanları hiç bir şey söyleyemezler. Türklerin eskiden başka eserleri muhafaza etmeleri yalnız İstanbulada münhasir değildir. Bu günkü Yunanistanda da eski Yunan tarihinin kıymetli âbideleri mevcudiyetlerini muhafaza etmişlerse bunu Türklerin oraları aldıkları zaman gösterdikleri şayanı takdir itina ve muhafazaya medyun değil miyiz..?

Eski Türkiye tarihî vazifesini yaparken daima maziden kalmış yadigârlara hürmet etti.

Yeni Türkiye ise bu gün bütün kuvvetini azim ve iradesini bugünkü millî hudutları dahilinde teksif etmiştir. Yeni Türkiyenin yaptığı işler vardır. Yeni bir faaliyet devresindeyiz. M. Eugène Pittard bundan bahsederken Türk milletnin yeni faaliyet devresini anlatırken yalnız üslûbunun güzelliği ile dederken Türk milletinin yeni fadesile de muhatabını ikna ediyor. M. Eugene Pittard kitabını dostane bir hisle yazmıştır. Buna memnun olmamak kabil değildir. Fakat bu dostluğun asıl hikmeti bir çok tetkikattan sonra hasıl olmsıdır. Yalnız memleketimizin güzel manzaralarına değil, bu memlekete sahip olan Türk milletinin azim, kuvvet ve iradesine, hayat kabiliyetine karşı takdir hisleri beslenmekten mütevellit bir dostluk...

Bu akşam

MELEK ve ELHAMRA

sinemalarında birden

nin

CLAUDETTE COLBERT

ile beraber temsil edeceği

Devlet Kuşu

tamamen Fransızca sözlü ve şarkılı filmin ilk iraesi münasebetile

GALA Müsamereleri

İlâveten: FOX MOVIETONE

halihazır dünya havadisleri

Meksika'da hareketi arz yeni şapkalar, Moda, Kış yarışları vesaire.

A Paramount filmidir

Uzun müddet

Fıçılarda dinlenmiş fevkalâde

BÜYÜKADA Rakısını

tavsiye ederiz. Galata - Beyazıt Sokak 35 ve 37

Yarın akşam ASRÎ SİNEMA

HANS STUWE ve EVA VON BERNE tarafından temsil edilen ve RIFF muharebesinin feci bir safhası olan

Gönüllü Asker 67/82

filmini takdim edecektir.

İlâveten: ZENGİN VARYETE NUMEROLARI ASSO ve JANA ile 5 PLENTERS'ler

Bestekâr: BIENVENIDO
Muganni: MARQUES
1 inci Viyolonisti: DE ORO

gibi 3 dehakâr san'atkârın iştirak ettiği

ALMA ESPANOLA

(İSPANYOL ve ARJANTİN TANGOLARI)

harikulâde orkestrasını yarınki perşembe akşamından itibaren

Artistik sineması ve TURKUAZ'da

(Telefon B.o. 2851) (Tel. B.o. 3388)

dinlemeye hazırlanınız.

Yerlerinizi evelden tedarik ediniz

ALEMDAR sinemasının

Bayram münasebetile intihap ettiği muazzam ve muhteşem bir film

TARAKANOVA

Senenin sinema harikası olup 2 devre tekmili birden mutantan ve muhteşem dekorlar arasında cereyan eden kuvvetli bir mevzua ve müstesna bir heyeti temsiliyeye malik zengin ve rengin bir şaheser.

Kahkaha kralları

DÜZTABAN ve BASTIBACAK'ın

ilk Şark filmi

DÜZTABAN ve BASTIBACAK'ın

En gülünçlü filmi

DÜZTABAN ve BASTIBACAK

BAGDAT'ta

Bağdadın zevkleri ve maceraları

Majik sineması

19 şubat perşembe matineden itibaren mevsimin en büyük kahkaha filmini muhakkak görünüz

SAMARDJİ YUNAN OPERET HEYETİ nin temsilleri

Bu akşam saat 21,30 te

FRANSIZ TİYATROSUNDA

son defa olarak CHRISTINA yarınki perşembe günü Bayram münasebetile saat 17 de matine olarak HALIMA perşembe akşamı LE DIAMANT DU TZAR cuma akşamı O IPNOVATIS pek yakında O PALIAT S OS

Harik, hayat, kaza ve otomobil sigortalarımızı Galatada Ünyon hanında kâin ÜNYON SİGORTASINA Yaptırınız.

Türkiyede bilâ fasıla icrayı muamele etmekte olan

ÜNYON

kumpanyasına bir kere uğramadan sigorta yaptırmayınız.

Telefon: Beyoğlu - 2002

Türkiye Sanayi ve Maadin Bankasından

Bankamızın İstanbul merkezi, şubatın 22 inci pazar gününden itibaren Galatada Bankalar caddesindeki yeni binasına nakledecektir

Yeni neşriyat

Kızılcıklı Mahmut pehlivanın hatırası

Bugünden itibaren spor âlemi mecmuasında intişara başladı. Ayni numarada Slavyalılardan, Bekirden en son haberler, Yunan güreşçileri hakkında en yeni malûmat ve resimleri havidir.

Doktor Vamık

Hastalarını Suadiyede Bağdat caddesindeki köşkünde 12-2 ye kadar kabul eder. Müracaatlar eczaneden meccanen telefon edilir.

Milliyetin edebî romanı: 116

Beş hasta var!

Etem İZZET

Dedi, paltosunu aramak için kalktı. Karyolanın önünde durdu. Bütün dikkatile bakıyordu. Sordu:

— Bu ne?..

— Rafael'in bir tablosunun fotografisi...

Dedim. Kendi kendisine söylendi:

— Vay kâfir, ne olduğunu biliyor..

Heyecan içindeydi. Gözleri elki istemeyerek odanın içine döndü. Bana, eşyaya, tablo a baktı baktı,

—Evet Rafael'in tablosu. Sizin gelişi güzel değil, bilerek

Dedi. Cevap verdim:

— Evet. Bilerek. Zevklerimden bana kalabilen tek şey!

Mırıldandı:

— Ya...

Koşarak paltosunun yanına gitti. Rakı şişesini almak için acele ediyordu.

— İçmesek...

Dedim. İsyan etti:

— Hayır. İçeceğiz. Rafael'i bilen, seven, tanıyan kadının şerefine içeceğiz. Yetmezse gene alacağız, gene içeceğiz!..

Gafletimi anladım:

— Fakat, o kadın burada yok...

Dedim. İlâve ettim:

— Rafael'i Belkiys severdi. Bu fotograf ondan bana kaldı.

Tek mirası. Başka hiç bir şey bırakmadı.

Telâşla sordu:

— Öldü mü?...

Boynumu büktüm, tevekkelle cevap verdim:

— Öldü!.

Gözlerinin içinde bir şimşek alevi çaktı. Rakıdan bir iki yudum daha aldı. Yüzü kızarmış, saçları bütün bütün dağılmıştı.

— Hayır.. Hayır.. Anlayorum. O sensin!

Dedi ve kendisini tutamadan ilâve etti:

— Yazık. Sen ölmemişsin, seni öldürmüşler.

Devam ediyordu:

— Fakat, sen hâlâ yaşayorsun. Kendi kendini inkâr etme. Beyhude rol yapıyorsun! Ben kanmam..

Sözleri zehirli bir neşter gibi kafamın içinde işleyor, sanki perde perde dimağımı saran, ubirer kaldırıyordu. Ben, hayatımda doğrudan doğruya ruha söyleyen, beyinzarlarını açan, en usta bir operatör gibi dimağ hücrelerine bıçağını götürebilen böyle bir adama hiç rastlamamıştım. Nasıl ki, bir insan omuzlarmda taşıdığı büyük bir günahın ağır yükile hiç istemediği bir zamanda kiliseye, camie, yalnız ruhaniyetin hâkim olduğu bir yere girer de birdenbire bir huşu, bir azap, bir korku duyar ve.. kaçmak, kurtulmak, tekrar günahları ile başbaşa kalmak ister. Ben de, bu adamın karşısında yavaş yavaş ayni vaziyete düşüyor, onun sözlerinden korkuyor, çekiniyor, sıyrılmak ve kurtulmak isteyordum. Hızla kurtulmak, çarçabuk kurtulmak, küllenen hüviyetime bir sıyrık, bir nefes deliği açtırmadan kurtulmak isteyorum. Bir kaç defa sözünü kestim:

— Yavrum yanlış düşünüyor-

—Ben zannettiğin gibi bir kadın değilim...

— Sen aradığın kadını daha başka yerlerde bulursun!.

— Ben burada tersane işçilerile ömür geçiriyorum!.

Hattâ, bazan daha ileriye gittim, ağır söyledim, tam Gündoğdu Eminenin ağzı ile söyledim:

— Eh kes be artık. Traş etmeye mi geldin, şurada yatıp bir iki papel bırakmaya mı geldin?..

— Deli misin divane misin adam?.. Maytaba çekecek başka birisini bulamadın da benimle mi alay ediyorsun!.

Ve.. Alay ettim:

— Ooof, kestin!.

— Sus be delikanlı, acıttın!.

— Sen komik Hasan Efendinin yanma girsene, iyi palavra savuruyorsun!..

— Vallahi ben senin ne söylediğini bile anlamayorum!..

Bütün bunları onu sustur-

— Allah belânı versin!..

Dedirtip kaçırtmak için söyleyorum. Fakat, o hiç buralarda değildi.

Ağzımdan nasılsa aldığı isim ile:

— Belkiys...

Deye sözlerine başlayor ve boyuna söyleyordu!.

— Sana yazık!.

— Sen buraya düşecek kadın değilsin.

— Sen kurtulmalısın!..

— Burada ya mecburiyetle, yahut ta alışkanlıkla oturuyorsun!..

— Beyhude özenme.. Sen Belkiysin kendisisin!.

— Ne yapsan boş. Emine böyle oturamaz, Emine böyle gülemez, Emine böyle konuşamaz. Eminenin telâffuzu bu değildir.

— Senin bedbin bir ruhun var!.

— Bedbinlik ve düşkünlük seni böyle yapmış!.

Ve.. Hitaplarını daha kuvvetlendiriyor, bir manyatizmeci gibi telkin yapıyordu:

— Bak. Kendini yokla. Sen Emine değilsin!.

—Ruhun, ben Belkiysim.. Deye haykırıyor..

— Hüviyetini hapsetmişsin!

— Niçin fikirlerini, düşünüşlerini, benliğini tazyik ediyorsun!.. Bırak onları, genişlesinler, ferahlasınlar, havaya, aydınlığa çıksınlar!.

— Zorlama onları!

— Haydi söyle. Ben, Belkiysim de. İtiraf et. Haykır. Candan ol. Aslındaki gibi ol. Kendine gel!

Ve.. Üstüste, sık sık bana:

— Belkiys...

Belkiys...

Belkiys!...

Deyordu.

Zorladım, çırpındım, ısrar ettim,

Karar verildi

(Baş tarafı birinci sahifada)

Servet ve Arnavut Cemil 3 er aya mahkûm edildi. Meb'us Vehbi B. askerî bir meseleden söylediği bir takım sözlerden dolayı 6 ay müddetle İstanbulda ikametine, diğer maznunlar İbrahimin kardeşi Abdullah Ses gazetesi müdürü Vedat Emin avukat Abdullah, Feyzi ve inhisar memurlarından İhsanın beraetine karar verilmiştir.

Divanı harp reisinin beyanatı

İZMİR 17 — Divanı harp reisi Mustafa Paşa ile görüştüm. Paşa Hz. Çanakkaledeki gizli teşkilât, Balıkesirlilerin muhakemesi ve divanı harbin son vaziyeti hakkında şu beyanatta bulunmuştur:

— Çanakkale ve havalisinde tevkif edilerek buraya getirilen 11 şahsın irtica ve gizli bir teşlilâtla alâkadar oldukları anlaşılmıştır. Bunların divanı harp istintak hâkimliğince ifadelerinin alınması bitmek üzeredir. Bu şebekenin Türkün yeni amentüsü namı altında yazdığı bir beyannamesi vardır ki elde ettiğimiz bu beyanname hükûmet aleyhinde sırf irtica tohumunu serpmek için cahil ahalinin hissiyatı diniyesini tahrik eden hezeyanlısatırlar doludur.

Biraz sonra bu beyannemeyi neşredilmek üzere size veririm. Tetkik edilecek olursa bunu yazanların namus ile, haya ile, vatan hissi ile zerrece alâkaları olmadığı anlaşılır.

Bunlar öyle insanlardır ki en büyük düşünce ve gayeleri hükûmeti devirmek ve sırf kendi menfaatlerini temin etmektir. Gayeleri uğurunda herşeyi fedadan çekinmeyen adamlardır.

Şebekenin elemanları da bir takım serseri sarıklılardan ibarettir. Bunların ve din perdesi altında kadınların göğüslerine yazılar yazarak "Sen benim Allahımsın„ diye öpen tarikat düşkünlerinin muhakemesine bayramdan sonra başlıyacağız.

Balıkesirlilerin muhakemesine gelince, Balıkesirde İstiklâl gazetesine de "kaymakam jandarma kumandanlarına ve nahiye müdürlerine inanmayınız.„ diye intişar eden yazıların bugünkü muhakemeye göre mezkûr gazete sahibi İbrahim Süruri Bey tarafından yazıldığı ve bunların da hükûmeti zafa düşürecek vaziyet ihdas ettiği anlaşılmaktadır.

Gene anlaşılıyor ki bunlar din ve fırkacılık namı altında siyasî maksatlarını temine çalışmışlardır.

İdarei örfiye temdidine gelince İzmir ve İstanbul gazetelerinden bazılarında idarei örfiyenin temdit edileceği yazılmıştır. Bu haberleri sureti katiyede tekzip edebilirsiniz. Bütün muhakemeleri, bayramdan sonra başlayarak bu ay nihayetine kadar bitireceğiz.„

Menemen gençliği nerede?

MENEMEN 17— Galatasaraylı izciler bugün iki kamyonetle İzmirden buraya geldiler, divanı harpte Balıkesirlilerin muhakemesini dinlediler. Reis Mustafa Paşayı ziyaret ederek hâdise münasebetile teessürlerini beyan ettiler. İzcilerin Kubilâyın başının kesildiği yerin fotografını aldılar, mezarını ziyaret ederek çelenkler koydular, sonra İzmire avdet ettiler.

Menemende gençlik olduğunu iddia eden gençlerden hiç birisi kendilerine refakatte bulunmadı. Galatasaraylılar bu cihetten müteessirdirler. İzcilerin birisi bana: "Biz her yerde gençler tarafından karşılanırız, fakat burada gençlik eseri görmedik„ dedi.

İzmir ve Menemen civarına seyahate çıkmış olan Galatasaray izcileri bayram ertesi avdet edeceklerdir.

Bursalı Şeyh Menemene gönderildi

BURSA 17 (Milliyet) — Orhangazide tevkif edilen nakşibendî şeyhi Şerafeddin dün buraya getirilmiş ve bugün evrakile birlikte Menemene gönderilmiştir.

Dayak

(Baş tarafı birinci sahifada)

— Böyle bir şeyden haberdar değilim. Maamafi memuriyet mes'uliyetle beraberdir. Memuriyet hayatında mesul olmıyan memur vazifesine hakkile sarılmamış demektir. Çünkü geniş ve mütenevvi olan vazifem arasında şeklen cürme müşabih bazı vaziyetler tahaddüs etmiş olması ve bundan mes'ul tutulmaklığım mümkündür. Felâket bu suale cevap verememektedir. Bu mesuliyetten teessür değil hazediyorum.

Çünkü ben ve her vazife âşıkı memuru koruyan mes'uliyet hissidir. Memuriyet hayatımda ara sıra mes'uliyetin de karşımıza çıkmasından zarar gelmez.

Muammer Bey ve Şükran Hanım meselesinde vatandaş hakkını ve aile şerefini kurtarmak için kanunun verdiği salâhiyet dahilinde herşeyi yaptım. Haberdar olup men'etmediğim bir taarruz da yoktur.

Çok güzel farkettiğim salâhiyet hududunu da tecavüz etmiş olmadığıma vicdanen mutmainim. Vicdanım huzurunda beriüzzimme oldukça bunu iktizasında idarî makamlara ve lüzum görülürse hâkimlere de anlatabileceğim tabiîdir...

İhracatımızın murakabesi

(Baş tarafı birinci sahifada)

zin, kurutulmuş erik, kayısı ve şeftali gibi meyvelerin ne şekil ve kalitede olması lâzım geleceği, ambalâjın nasıl yapılacağı nizamnamede tesbit edilmiştir. Harice meyve sevkedenler, keyfiyeti bir beyanname ile ihbara mecburdurlar. Bu ihbarname üzerine ihraç edilecek partiler, murakabe memurları tarafından kontrol ediliyor. Nizamnameye muvafık olmadığı tebeyyün eden partilerin sevki menolunuyor.

Bu işte, kontrol masrafını çıkarmak için hükûmetçe malî bir külfet alınmamıştır. Yemiş ihracatından alınan küçük bir resim ile bu masraf kapatılmaktadır. Nizamname, Romanyada 931 senesi bidayetinden beri tatbik edilmektedir.

Sayısı çok olmayan bazı haris, muhtekir tacirlerin ihracat işlerinde yaptıkları hileler yüzünden, ihracat ticaretimizin uğradığı zararlar düşünülürse, mevzuu bahis murakabenin hemen tatbiki icap ettiğine ve bu tedbirin geç bile kaldığına hükmetmek icap eder.

Eğer hükûmet ve alâkadarlar bu acı tecrübelere ve hariçteki misallere bakarak ciddî bir vaziyet almağa karar verirse, bizim memleketimizde, ihtiyacımıza uygun bir murakabe usulünü bulmakta o kadar müşkülât çekilmez sanıyoruz.

Siirt meb'usu
MAHMUT

Etabli vesikaları

(Baş tarafı birinci sahifada)

— Komisyonun ilgası hakkında bir karar yoktur ve böyle bir şey olacağını zannetmiyorum. Bunun mümkün olması için iki hükûmetin de muvafakati lâzımdır.

Yapılabilirse gayet iyi olur. İstanbulda etabli vesikası tevziatı günde 110a yüz altmışa çıkarılmıştır. Bunu 350 ye ibalâğa çalışıyoruz.

Bittabi İstanbulda vaziyete nazaran etabli vesikası tevziatının daha sür'atle yapılmasına imkân yoktur.

Teknik bir takım hususat para tevziatı işlerini uzatıyor. Komisyonun daha ne kadar müddet çalışması lâzım geldiği şimdilik kat'i olarak kestirilemez.

Bu müddetin üç aydan fazla olacağı muhakkaktır. Fakat her halde bir sene de sürmeyecektir.„

Pazartesi günü yapılacak olan heyeti umumiye içtimaı ruznamesinde başmurahhasımızın behemehal bulunmasını istilzam edecek mühim bir mesele olmadığından o zamana kadar Tevfik Kâmil Bey Ankaradan gelmese de içtima yapılacaktır.

Gayrimübadiller kongresi

Gayri mübadiller cemiyeti senelik kongresi ayın 25 inci çarşamba günü saat 14 te Türkocağında toplanacaktır.

Kongrenin çok hararetli olacağı ve bilhassa tevziat işlerinin uzaması tenkitleri mucip olacağı söylenmektedir.

Yunanlılardan alınan tazminatla şehrimizde yepılmakta olan tevziat bitirilmek üzeredir.

Bayram ertesi İstanbul haricindekilere de tevziat yapılacaktır.

Asıl istihkaklara tekabül edecek bono tevziatına gelince, bunun için Yunanistana gönderilmesi mukarrer takdiri kıymet heyetlerinin hazırlıkları ikmal olunmuştur.

Hareket için hükûmetin tebligatı beklenmektedir. Cemiyet, işlerin tesrii için hükûmet nezdinde teşebbüsata bulunmuştur.

Şirketi Hayriye mütehassıs getirtmemiş

Şirketi Hayriyenin ıslâhı için Avrupadan getirilen mütehassısların tetkikat icra ederek raporlarını şirketin liman idaresine tevdi ettiklerini bir refikimiz yazıyordu.

Bu hususta yaptığımız tahkikata göre ne dairenin ıslâhı hakkında mütehassıs celbedilmiş ve ne de böyle bir rapor tanzim edilerek meclisi idaresine tevdi edilmiştir.

Teşekkür

Anneler Birliğinden:

Himayei Etfal cemiyetinin tahtı idaresinde bulunan Beyazıtta fakülte binası karşısındaki Süt damlasından süt alan çocuklara Anneler birliğine insaniyet perver bazı tüccar tarafından teberrü edilen kumaşlardan tedarik olunan çocuk elbiseleri bugünkü çarşamba günü saat 14 te Süt damlasında tevzi edilecektir. Anneler birliği teberrüatta bulunan tüccaranı mutebereye alenen teşekkürü bir vazife addederi..

Türkocağında bayramlaşma

Bayramın ikinci gününe tesadüf eden cuma günü saat 14 ile 16 arasında Türkocağında bayramlaşılacaktır. Bütün Ocaklı kardeşlerin teşrifleri rica olunur.

Bilmecemiz

bilmecemizin halledilmiş şekli

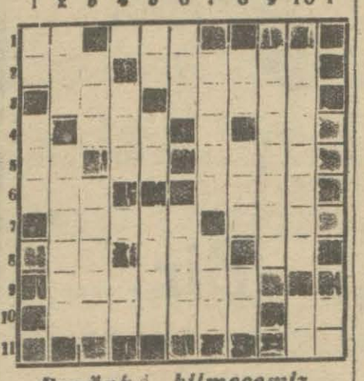

Bugünkü bilmecemiz

Soldan sağa ve yukardan aşağı:

1 — Nota (2. Sada (3).

2 — Rabıt edatı (3). Arslanın arkadaşı (6) .

3 — Bir göz rengi (3). İstifade (5).

4 — Cet (3). Yol (2).

5 — Yama (2). Su (2). Sıvamak (4).

6 — Temiz (3). Gelir (4).

7 — Şekerli çörek (5). Başına bir (H) gelince mesken olur. (3).

8 — İsmi sıfat yapan edat (2). Yapmak (3). Lâhim (2).

9 — Hâkimin doğru kararı (7).

10 — İncelik (7). Nota .2).

11 — Beyaz (2).

Malûllere tevziat

Askerî malûllere ve yetimlerine tevziat için kaymakamlıklarda toplanan komisyonlar bugün içtima edeceklerdir.

Bugünkü içtimada tevziat için kat'î karar verilecektir. Bayram olduğu için malûllere ve istihkakı olan ailelerine derhal tevziat yapılması temin edilecektir. Hattâ icap ederse bayramın birinci günü tevziat yapılacaktır.

Lik maçları

İstanbul atletizm hey'etinden:

19/2/931 perşembe akşamı Galatasaray Lokalinde icra edilecek voleybol lik maçları:

Hilâl - Kasımpaşa
Galatasaray - Vefa
Pera - Beykoz. Hakemleri Galatasaraydan Seyfi Bey.

Sinema - Tiyatro

İs. B. Darülbedayi temsilleri

İSTANBUL BELEDİYESİ DARÜLBEDAYİ

Bu akşam saat 21,30 da FERMANLI DELİ Hazretleri

Komedi: 3 perde

Yazan: Müsahip zade Celâl B.

Bu akşam ünformalı zabitana biletlerde tenzilât vardır.

Gişe her gün saat 13 den itibaren açıktır.

Altı yaşından aşağı çocuklar tiyatroya kabul edilmez.

23 Şubat pazartesi günü akşamı mevsimin en son Karagöz balosu, maskeli ve maskesiz.

Ekler tiyatrosu

Tel. Beyoğlu 845

Yunan Operet - Revüsü
Olimpia Kantioti - Riçiardi
Bu akşam "Çambazhane Prensesi".

Dr. HORHORUNİ

Belsoğukluğu - Frengi ademi iktidar tedavihanesi. Beyoğlu Tokatlıyan yanında Mektep sokak 35 Tel 3152

Haliç iskelelerinde mazbut 404 adet kayın varil tahtası ile 48 adet gürgen 10 adet meşe kerestesi 160 kilo kekik otu ve 160 adet kayın araba dingili 200 kilo meşe kömürü 5-3-931 perşembe günü ihale edilmek üzere müzayedeye çıkarılmıştır. İzahat almak isteyen taliplerin orman müdiriyetine ve yevmü mezkûrda saat üç buçukta defterdarlık binasındaki ihale komisyonuna müracaatları.

İstanbul belediyesi ilânları

İstanbul Belediyesinden: Beykozda Yalı köyünde Beykoz kasrı müştemilâtından iki sahilhane ile ahır ve bahçıvan odaları enkazına 612 lira kıymet takdir olunarak satılmak için kapalı zarfla müzayedeye konmuştur. Taliplerin şartname almak için her gün levazım müdürlüğüne müracaatları, 46 liralık muvakkat teminat mektubile şartname ve teklif mektubunu mühürlü zarfa koyarak ihale günü olan 8-3-31 pazar günü saat on beşe kadar Encümeni daimiye vermeleri.

İstanbul dördüncü icra dairesinden: Dosya numarası: 926-6759

Galatada Emekyemez mahallesinin Okçumusa sokağında Yuvan ve biraderi Anastas efendilerin uhdelerinde olan atik 46 ve 48 cedit 50,52 numaralı aralık mahalli müşterek kullanılmak üzere tahtında berber dükkânı bulunan apartman mumaileyhimanın borçlarından dolayı otuz gün müddetle ihalei evveliye müzayedesine vaz edilmiştir.

Hududu; Tramvay caddesi, psalti hanesi, psalti fabrikası, Behmeberan apartımanile mahdut kayden yüz kırk iki arşın mahallinde icra edilen tetkikat neticesinde yüz yetmiş sekiz arşın araziden yüz altmış dokuz arşın murabbaı üzerine bodrum katile yedi kat üzerine bina edilmiştir. Derununda umumî terkos elekrik hava gazı tertibatı vardır. Müştemilâtı sekiz koridor ve bir antre, otuz oda, yedi mutfak, beş banyo mahallî üç alaturka beş alafranga olmak üzere beş halâ, dort şahniş, beş kömürlük iki aydınlık mahalli, bir mağazadan ibarettir. Bunlardan birinci katta Salamon, ikinci katta Kohen üçüncü katta Moiz dördüncü katta Vitali kaz beşinci katta mösyö Jorjuva ve dükkanda Ilya Esail efendiler müsteciren oturmaktadır. Bundan fazla malûmat 926 - 6759 numaralı dosyasında münderiç olup müracaat olunabilir. İstanbul icra dairesi müzayede şubesinde 28-3-931 tarihinde saat on dörtten on altıya kadar müzayedesi icra edilecehinden kıymeti muhammenenin yüzde onu nisbetinde pey akçesini alarak İstanbul dördüncü icra memurluğuna bizzat veya bilvekâle müracaat edilmesi ilân olunur.

İstanbul asliye ikinci ticaret mahkemesinden:

Galatada Çinili Rıhtım hanında kâin Marin Manansiyon Folimitet şirketi tarafından İstanbulda Selâmet hanında dairei mahsusasında sahibi paşa zade Ahmet B. aleyhine ikame olunan alacak davasından dolayı kendisine yapılan tebligata mübaşir tarafından davetiye zahrına verilen meşruhattan mumaileyhin ikametgâhının meçhul olduğu anlaşıldığından hukuk usul muhakemeleri kanununun 141 inci maddesi mucibince hakkında bir ay müddetle tebligat icrasına karar verilmiş ve yevmi tahkikat 23-3-931 pazar günü saat 14 de talik kılınmış olduğundan yevmi ve saati mezkûrda mahkemede ispatı vücut etmediği takdirde kanunu mezkûrun 398 ci maddesi mucibince hakkında gıyap kararı ittihaz olunacağı tebliğ makamına kaim olmak üzere ilân olunur.

Yedinci icra memurluğundan:

Bir deyni mahkûmün bihin temini için idrak etmiş mahcuz sebze ve bir katır şehri halin 23 üncü pazartesi günü saat 11 de satılacağından talip olanların Hristo oğlu Yorgi efendinin müstecir olduğu yedikulede Evhadeddin mahalesinde 79-81 No. lu bostana gelmeleri ilân olunur.

Beşiktaş İkinci Sulh Hukuk mahkemesinden:

Beşiktaşata Vişne zade mehallesinde çeşme meydanı sokağında 6 No. lı hanede mukim Manastırlı Mâhir Bey mahdumu Tekiyyüdin Beye aynı hanede mukim Eşref Beyin vasi tayin edildiği alâkadaranca malûm olmak üzere ilân olunur.

Devredilecek ihtira beratı

Elektrik elestikiyetinin tanzimi için tesavii kuva aleti„ hakkındaki icat için sınai müdüriyeti umumiyesiniden istihsal edilmiş olan 24 şubat 1927 tarih ve 556 numaralı ihtira beratı hakkında bu kere başkasına ferağ veyahut icara verileceğinden mezkûr ihtirayı satın almak veyahut isticar etmek arzusunda bulunan zevatın İstanbul Yeni postahane arkasında Aşır Efendi kütüphanesi caddesinde Türkiye han No. 18-22 de mukim vekili H. W. ISTOK Efendiye müracaat etmeleri.

İSTANBUL VİLÂYETİ DEFTERDARLIK İLÂNLARI

Bakırköy Malmüdürlüğünden:

Mevkii	Nevi	Zirai	Tahmin kıymeti		İsmi
Tren yolu	Arsa	5406	540	60	Neolegos Zuğraf Ef.
„ „	„	1000	100		Teodoş Yani „
İstanbul caddesi	„	1488	297	60	İstifanî Papadoplus
Çeşme sokağı	„	2135	213	50	Limoncu Yani Ef.
İstanbul caddesi	„	3667	916	75	Rarakaş Rüştü bey
„	„	14000	1400		Ohanes Ef.
„	„	2604	520	80	Aspasiya binti Nikolaki
Layıkhane sokağı	„	100	270		Aleksandros Rali Ef.
Fener yolu	„	3733	746	60	Mihran Mişel kızı Mari
„	„	2356	235	60	Neolegos Zuğraf Ef.
Gülüstan sokağı	„	4950	990		Madam Goroya
Zümrüt sokak	„	518	259		Ahilya Hürmüzyadis
Faner bulvarı	„	4474	447	40	Petro veledi Marko
„	„	1351	270	20	Yarvant ve hissedarları
„	„	1649	329	80	Marta binti Paskal
Yeniyol sokağı	„	4001	401	10	Viktorya ve Mari H.
Hatboyu sakağı	„	3806	380	60	Eleni Hanım

Yeşilköyde Şevketiye mahallesinde vaki hali arsalardan ibaret olup sahiplerinin mahalli ikametleri meçhul ve vergilerinin tahsiline imkân bulunamayan balâda esamileri yazılı zevatın vergiye olan borçlarının temini tahsili zımnında mezkûr arsaların satış muamelesi 26 şubat 931 perşembe günü saat 15 te Bakırköy kazası idare heyetinde yapılacağı ilân olunur.

İzmir Maarif Müdürlüğünden:

Menemende İstasyon caddesinde kâin natamam mektebin ikmali inşası 16-2-931 tarihinden itibaren yirmi gün müddetle ve kapalı zarf usulile münakasaya konulmuştur. İnşasına talip olanların keşifname, Proje, fennî şartname ve münakasa kaimesini görmek üzere hergün İzmir, Ankara, İstanbul Maarif müdürlüklerine ve münakasaya iştirak etmek üzere de 8-3-931 pazar günü İzmir vilâyeti daimi encümenine müracaatları.

Uşak Şayak Fabrikası T. A. Şirketinden:

930 senesi alelâde içtimaı umumisi 25 mart 931 çarşamba günü saat 11 alafrangada fabrika binasında içtima edecektir. Nizamnamei mahsusamız mevadı ahkâmına nazaran hisse sahiplerinin hisse senetlerini veya vesaiki muteberelerini fabrika müdüriyetine ibraz eylemelerini rica eyleriz.

1 — Bilânçonun tetkik ve tasdiki
2 — Meclisi idare ve murakıp raporları kıraatı.
3 — Meclisi idarenin ibrası : Ahmet efendinin azalığının heyeti umumiyece tasdiki.
4 — Murakıp tayin ve ücretinin takarrürü.

Kereste ve yaş sebze münakasası

Âli deniz ticaret mektebi müdürlüğünden:

Otuz iki metro mik'ap kereste ve 18 kalem muhtelifülcins yaş sebze 5-3-931 tarihine müsadif perşembe günü saat 14 ve 15 te ihaleleri icra edilmek üzere ayrı ayrı münakasai aleniyeye vazolunmuştur. Taliplerin şartnamelerini görmek üzere Ortaköy caddesinde kâin mektebe ve münakasaya iştirak edeceklerin İstanbul iktısadî müesseseler muhasebeciliğine tevdi edecekleri teminatı muvakkate makbuzunu hâmilen yevm ve saatı mezkûrda mektepte müteşekkil komisyonu mahsusuna müracaatları.

Emniyet sandığı müdürlüğünden:

Arif Efendi ve Seher ve Nesibe Hanımların bil'asale ve sagire Emine Remziye ve Esma Hikmet Hanımlar ile sağır Muammet Mustafa Efendi namlarına vasiyeleri mumaileyha Seher Hanımın bilvesaye 8398 ikraz numaralı deyn senedi mucibince istikraz eyledikleri meblâğ mukabilinde sandığımız namına merhun bulunan Salmatomrukta Kefevi mahallesinde Taşçı sokağında eski ve yeni 2 numaralı bir münhedim hane arsasının tamamı vadesi hitamında borcun ödenmemesi hasebile müzayedeye çıkarılarak yüz seksen beş lira bedel mukabilinde müşterisi namına kat'i kararı çekilmiş vo istıkraz esnasında borçluların tayin eyledikleri ikametgâhlarına tebligat ifası için gönderilen üç günlük son ihbarname zahrına mahallesi hey'eti ihtiyariyesince yazılan meşruhattan borçluların ikametgâhlarının meçhul bulunduğu anlaşılmış olduğundan ilân tarihinden itibaren üc gün zarfında borç tamamen ödenmediği takdirde mezkûr arsanın müşterisi namına kat'i ferağ muamelesinin icra kılınacağı tebliğ makamına kaim almak üzere ilân olunur.

Dr. Taşçiyan

Belsoğukluğu ve Frengi tedavihanesi. Eminönü Minasyan eczanesi karşı sokağında No. 4

Satılık Eczane

Beyoğlunun en işlek ve mühim bir mevkiinde bulunan bir eczane satılıktır. Taliplerin SİSA ecza deposuna müracatları.

Dr. A. Kutiel

Cilt, Frengi, Belsoğukluğu ve ademi iktidar muayene ve elektrik tedavihanesi. Karaköy Börekçi firnı sırasında No. 34

Haliç iskelelerinde muhafz olup 12-2-931 pazar günü ihale edilmek üzere müzayedeye mevzu 10 adet kayın sandal güreği ile 200 kilo mahlut kömüre ait müzayede müddeti 22-29-31 Pazar gününe kadar temdit edilmiştir. Taliplerin yevmi mezkûrda saat üçte Defterdarlık binasındaki ihale kemisyonuna gelmeleri.

pertevniyal Vakfından:

Şişlide İzzet Paşa sokağında Valide apartımanının 1, 2, 5, 8, 12 No. daireleri kiraya verilmek üzre yirmi gün müddetle müzayedeye konulmuştur. Taliplerin müzayede günü olarak tayin edilen şubatın 24 üncü salı günü saat onbeşe kadar İstanbul Evkaf müdüriyetinde Pertevniyal Vakfı idaresine veya idare encümenauaj mürcaat eylemeleri.

Zayi: Teşvikiye Nüfus memurluğundan almış olduğum nüfus tezkere ve aynı askerlik şubesinden verilmiş bilâ müddet mezuniyet vesikamı zayi ettim. Yenilerini alacağımdan hükümleri yoktur. Teşvikiye askerlik şubesine mensup efraddan 322 doğumlu Ali oğlu Hikmet.

SEYRİSEFAİN

Merkez acentası Galata küprü Başı B. 2262 Şube Acentesi: Sirkeci Mühürdar zade hanı 1 2740

Mersin postası

(İNEBOLU) vapuru 20 Şubat cuma 10 da Galatadan Çanakkale, İzmir, Küllük, Bodrum, Rados, Fethiye, Antalya, Alâiye, Mersin'e kalkacak dönüşte Taşucu, Anamor, Finike, Andifli, Kalkan, Çanakkale, Gelibolu'ya uğrayacaktır.

Trabzon İkinci postası

(Karadeniz) vapuru 19 Şubat perşembe akşamı Galatadan İnebolu, Sinop, Samsun, Ünye, Fatsa, Ordu, Giresun, Trabzon, Rize, Hopa'ya kalkacak, dönüşte pazar, Rize, Of, Sürmene Trabzon, Polathane Tirebolu, Giresun, Ordu, Fatsa, Ünye, Samsun, İnebolu, Zonguldağa uğrayacaktır.

BÜYÜK TAYYARE PİYANGOSU

2. ci keşide 11 Mart 1931 dedir.

İstanbul Rıhtım, Dok ve Antrepo Türk şirketi

Ticaret kanununun 361 inci maddesine ve nizamnamei dahili ahkâmına tevfikan İstanbul Rıhtım, Dok ve Antrepo Türk Şirketi hissedaranı 25 mart 1931 çarşamba günü saat 12 de İstanbulda Galatada Osmanlı Bankası Müdiriyeti umumiyesinde adiyen içtima edecek olan hey'eti umumiyeye davet olunurlar.

Ruznamei müzakerat:

Meclisi idare raporu.

Murakıbın raporu,

Bilânço ve hesabatın tasdikile "kâr ve zarar„ hesabının bakiyesi hakkında meclisi idarenin teklifatı,

Şirketin idarei umumiyesile mükellef olan meclisi idare azası ile müdüre verilecek ücretin tayin ve tespiti hakkında meclisi idareye salâhiyet itası,

Sirketle muamelâtı ticariye icrası için meclisi idare âzasına mezuniyet itası,

Meclisi idare azası intihabı,

Murakıp tayini ile mumaileyhime verilecek ücretin tespiti,

Hissedaran, nizamnamei dahilinin 27 inci maddesinde muharrer hisse tevdii muamelesini Ticaret kanununun 371 inci maddesine tevfikan yevmi içtimadan lâakal bir hafta evel icra edeceklerdir. Hissedaranın arzusuna göre işbu hisselerin gerek İstanbul, Paris veya Londra'da Osmanlı Bankasına gerek şirketin merkezi idaresine tevdii caizdir.

Meclisi İdare

Evkaf tekaüt ve Yetim maaşatı

(931) senesi birinci yoklaması şubatın (23) cü pazartesi gününden itibaren Müdiriyet muhasebe kalemince yapılacak, ve beş gün devam edecektir.

Erbabı maaş bizzat müracaat edecek ve ihtiyar heyetlerinden alacakları ilmühaberleri mensup oldukları kaza ve nahiye kaymakam ve müdirlerine tasdik ettirecek resmî senet ve cüzdan ve nufus tezkerelerini beraber getirecektir.

Zayi: 3320 numerolu otobüsün plâkasının teki zayi edilmiştir. Yenisini alacağım. Hükmü yoktur.

Fatma Feride

...ş ve yakalanmış-
tur.

Alî Ticaret Mektebi Muhayaat Komisyonundan:

Mektebin orta ve üst kat koridorlarının tamiri 2 mart 931 tarihinde saat 14 de ihalesi icra edilmek üzere alenî münakasaya vaz olunmuştur. Talip olanların yevmi ihaleden evvel dekozito akçalarını İstanbul Defterdarlığı binasında müessesatı iktisadiye muhasebecliğine tevdi ederek alacakları makbuzlar ile yevmi mezkûr ve saatte mektepte müteşekkil komisyona gelmeleri. Şartnameyi görmek isteyenlerin de her gün mektep idaresine müracaat eylemeleri.

İstanbul P.T.T. Baş Müdürliğinden;

Muhtelif ebatta 1065 adet kestane cinsinden olmak üzere telgraf direği kapalı zarf usulile münakasaya vazedilmiştir. Münakasa 23 şubat 931 pazartesi saat 14te yapılacaktır. İstiyenlerin şartnameyi görmek için her gün baş müdürlük kalemine ve münakasaya iştirak için de kapalı ve memhur teklifname ve teklif edecekleri bedelin yüzde yedi buçuğu nisbetinde teminatı muvakkate akçe veya banka mektubu ile yukarda yazılı gün ve saate kadar Baş müdürlükte müteşekkil komisyona müracaatları ilân olunur.

Osman Ferruh ve senai Kazmirci

(Sabık Stein) Beyoğlu İstiklâl caddesi No. 303

Çocuk elbisleri	375	K. tan itibaren	Erkek paltoları:	1095	K. tan itibaren
Çocuk paltoları:	695	„	Erkek kostümleri	1395	„
Muşambalar:	695	„	Trençkotlar:	1695	„

Rekabet kabul etmeyecek derecede ucuz olan fiatlarımız daima peşin para ile satmak hususunda herkes için faydalı olan prensipimizin bir neticesidir.

Fiatlarımızdaki bu ucuzluk ayni zamanda gerek İstanbul merkezimizde ve gerek taşra şubelerimizde müşterilerimizin gittikçe artmakta olmasından ileri gelmektedir

Ismarlama kostümler

Emsalsiz fiatlarla imal edilir.

Yeni Makastarımız mükemmeldir.

Emlâk ve Eytam Bankasından:

Taksitle Satılık Emlâk

Istanbul, Beyoğlunda Zincirlikuyuda kasır ittisalinde ve Sarandi çiftliği namile maruf arazî müştemilâtile birlikte ve senevî taksitle satılıktır. Ihale 2 mart 931 pazartesi günü Ankarada Banka idare meclisi huzurile yapılacaktır. Teminat 1500 liradır. Bu hususta tafsilât isteyenler Istanbul, Izmir şubelerimize veya Umum müdürlük Emlâk idaresine müracaat edebilirler.

— Azizim çoluğu çocuğu almış böyle nereye koşuyorsun?
— Nereye oldcak ayakkabı almıya...
— Öyle ise en şık, en sağlâm ve en ucuz satan Beyoğlu'nda İstiklâl caddesinde

AMiRALiS

Kundura mağazasına gidiniz

Emlâk ve Eytam Bankası Umum müdürlüğünden:

Satılık Emlâk

Büyükadada Maden mahallesinde Türk Yılmaz sokağında 62 yeni Emlâk numaralı takriben 34970 metro murabbaı bostan müştemilâtile beraber ve sekiz senelik taksitle satılıktır.

İhale 23 şubat 1931 pazartesi günü Ankarada Banka idare meclisi huzurile yapılacaktır. Teminat 700 liradır. Bu hususta tafsilât almak isteyenler İstanbul, İzmir şubelerimize veya Umum Müdürlük Emlâk idaresine müracaat edebilirler.

Güzel ses müsabakasında yüksek muvaffakiyetler kazanan

Safiye, Hatice ve Mahmure Hanımları her akşam **MULEN RUJ'da** dinleyeceksiniz.

Galatasaray lisesi müdiriyetinden:

1 — Talebemizin 1930 - 1931 ders yılı üçüncü taksit tedris ücretinin şubatın yirmi beşinci gününden itibaren tahsiline başlanılacak ve bu muamele martın onuncu günü nihayetine kadar devam edecek ve tayin olunan bu müddet zarfında taksitini vermiyen talebe hakkında talimatname ahkâmına tevfikan muamele yapılacaktır.

2 — Yüzde yirmi tenzilâta tabi olan talebe pederlerinin memur veya mütekait ve yahut kendilerinin eytam maaşı almakta olduklarını teyit eder vesaiki ibraza mecburdurlar.

KARON Alman Kitaphanesi
Beyoğlu Tünel meydanında 523

Niçin Düşünüyorsunuz?

Cocuğunuza Vereceğiniz En güzel Bayram Hediyesi KUMBARA dır

Bir KUMBARA Alınız

TÜRKİYE İŞ BANKASI

Iktısat Vekâletinden:

Ankarada inşa edilmekte olan Ziraî ve Baytarî enstitülerinin kalorifer tesisatı hakkında ve 5-9-13-17 şubat 931 tarihlerinde Cümhuriyet, Milliyet, Akşam ve Hakimiyetimilliye gazetelerile neşrettirilen ilânda beyan olunan bu tesisata ait muhammen bedeli olan (170,000) yüz yetmiş bin liranın dercedilmemiş olmasına binaen alâkadarların bu mikdar üzerinden % 7,5 teminatlarile birlikte ve yevmi ihale olan 12 mart 931 tarihinde saat 16 da Iktısat Vekâleti Ziraat Müsteşarlığı kısmında müteşekkil inşaat komisyonuna müracaatları lüzumu ilân olunur.

Istanbul Jandarma imalâthane müdürlüğünden:

1— 5000-7000 yatak ve 10000-13000 yastık kılıfı mamul olarak satın alınmak üzre kapalı zarfla münakasaya konulmuştur.

2— Münakasanın ihâlesi 23 şubat 931 pazartesi günü saat 14 te yapılacaktır.

3— Kılıflık bez nümunesi ebat ve evsaf ve şartnamesi imalâthanede verilir.

4— Mezkûr miktarda mamul kılıfların itasına talip olanlar teklif mektupları ve teminatı muvakkatelerile beraber imalâthanede müteşekkil komisyona müracaatları ilân olunur.

Gayrimübadiller Cemiyetinden:

Ekseriyet olamamasından dolayı talik edilen cemiyetimizin senelik kongresi ayni ruzname üzerine 25 şubat 931 çarşamba günü saat 14 de Türkocağı konferans salonunda toplanacağından cemiyetimize mukayyet azanın hazır bulunmaları ehemmiyetle rica olunur.

Bilcümle mamulâtının nefasetile

Bütündünyada şöhretkazanan ve iştirak ettiği beynelmilel SERGİLERDE

En büyük nişanlar ihraz eden

HACI BEKİR ZADE ALİ MUHİDDİN

İstanbul: Bahçekapı - Beyoğlu - Pangaltı - Karaköy - Kadıköy - Ankara - Mısır

Bu müz'iç öksürüğü Emulsiyon Skot ile teskin ediniz

Öksürük ve nezle tehlikelidir. Kat'iyen ihmal etmeyiniz. Hemen Emulsiyon Skot içiniz. En müz'iç öksürüğü teskin ve en müzmin nezleyi def'eder. Emulsiyon Skot ciğerlerinizi hüsnü muhafaza ve ihmal edilmiş nezleden mütevellid mühlik bronşitlerden vikaye eder.

Göğsü zaif olanlar, nezleye müptelâ olanlar ve tütün içenler her halde boğazın ve ciğerlerin nazik ensacını beslemek ve sağlamlaştırmak için Emulsiyon Skot içmelelâzımdır. Bir şişe alınız ve tecrübe ediniz. Çocuklar seve seve içecekler ve büyükler kolay kullanmedeceklerdir. Doktorlar Emulsiyon Skot şurubunun balıkyağından üç defa daha kuvvetli olduğunu bittecrübe isbat etmişlerdir.

Vakit gaip etmeksizin ciğerleri sağlamlaştıran hakiki

EMULSİYON SKOT'u

Her yerde isteyiniz.

Şekerci Nâzım

Yeni Postane Caddesi

Mamulâti halis ve nefistir.

Fiatlar tenzilâtlıdır.

Devlet Demiryolları idaresi ilânları

Ulukışla ile Boğaz köprü arasında bulunacak olan poz bülüğünün altı aylık et ve ekmek ihtiyacının kapalı zarfla münakasası 4 mart 931 çarşamba günü saat 16 da Ankarada devlet demiryolları idaresinde yapılacaktır.

Münakasaya iştirak edeceklerin teklif mektuplarını ve muvakkat teminatlarını aynı günde saat 15,30a kadar komisyon kâtipliğine vermeleri lâzımdır.

Talipler münakasa şartnamalerini üçer lira mukabilinde Ankara, Haydarpaşa ve Konyada idare veznelerinin tedarik edebilirler.

Emvlai metruke müdürlüğünden:

Satılık Hane Hissesi

Galatada Bereketzade mahallesinde Voyvoda ve Perşembepazarı caddelerile Çınar sokağında kâin ve tahtında dört bap dükkânı müştemil eski 13, 19, 54, 56, 58 ve yeni 64 ilâ 70 ve 64-1 ve 9 ve 7-9 numaralarla murakkam Bereket hanının nısfının üç hisse itibarile hazineye ait bir hissesinin bedeli sekiz taksitte ödenmek üzere 17500 lira bedeli muhammen ile 26 - 2 - 931 tarihine müsadif Perşembe günü saat 14 de pazarlık suretile icrayı müzayedesi mukarrerdir. Taliplerin % 7,50 teminat makbuzlarile İstanbul Emvali metruke satış komisyonuna müracaat eylemeleri.

Mes'ül müdür: Bürhaneddin