PAZARTESİ
16 ŞUBAT 1931
6 ncı sene, No 1804
NUSHASI 5 KURUŞTUR

Milliyet

Başmuharriri: Siirt Mebusu MAHMUT

1— Son ve haricî haberler
3 üncü sahifede:
1— Komisyoncular niçin içten menedildi ?
2— Müstakil ressamlar 4 üncü resim sergilerini açtılar
bir sene olacağı anlaşılıyor
4— Belediye, varidatı çoğaltmak için ne düşünüyor ?
4 üncü sahifede:
1— Felek
2— Roman

Haricî politikamızda istikrar

Türkiye'nin haricî politikasında tam mânasile bir istikrar mevcuttur. bugünkü vazıyet ve ihtiyaca göre bunu bir nimet ve mazhariyet saymak icabeder. Memleketimizin her sahasında esaslı ıslahat yapmağa mecburuz. Böyle ıslahat mücadelesine giriştiğimiz bir devirde müteredd it, istikrar ifade etmiyen bir haricî siyaset; dahilî ıslahat yolunda atılan her adımın, yapılan en müsbet işin bile dahile ve harice emniyet vermesine mutlaka mâni olurdu.

Muhterem Hariciye Vekili, Türk - Yunan itilâfnamelerinin müzakeresi esnasında, B. M. Meclisi huzurunda haricî siyasetimizin ana hatlarını, sulh politikasında Türk hariciyesinin mülhem olduğu esasları takdire şayan bir vuzuh ile ifade etti. Bu izahatın dahilde ve haricte lâyik olduğu ehemmiyetle telâkki olunacağını, bilhassa yeni Türkiye'nin sulh ve itilâf politikasında nekadar samimî hareket ettiğinin ve bu yolda imkân ile mukayyet olan fedakârlıklara katlanmaktan çekinmiyeceğinin daha iyi anlaşıldığını ümit ediyoruz.

Yunanistanla akit ve imza olunan dostluk, bitaraflık, uzlaşma ve hakem muahedesile deniz teslihatı işlerinde iki taraflı bir anlaşmanın büyük bir ehemmiyet ve hususiyeti olduğunu kabul etmek lâzımdır. Vakıa imzalanan muahede ve itilâfnamelerin maddelerinde, başka devletlerle yapılan mümasil muahedelere nazaran büyük bir fark göze çarpıyor. Mevzuu bahs ehemmiyet ve hususiyeti; daha ziyade iki memleket münasebatının ruhunda ve bu münasebatın mahiyeti hakkında her tarafta hâkim olan telâkki ve zihniyetlerde aramak lâzımdır.

Şüphe yok ki, Ankara ve Atina anlaşmaları her iki memleketin siyasî tarihinde mühim bir dönümnoktasıdır. Maziye ait geçimsizliklerin, ihtilâfların ve harplerin mes'uliyetini her iki memlekette yakın vakte kadar hâkim olan saltanat idarelerine atfetmek daha ziyade doğru olur. Her halde Türkiye ve Yunanistan cümhuriyetleri bundan sonra sulh politikasında samimî hislerle teşriki mesai ederek mazinin, hâlâ bazı ruhlardan söküp atmadığı bir takım fena fikirleri bir an evvel izale etmelidirler.

Lozanda İsmet Paşa ile M. Venizelos tarafından temeli atılan, sonra da Dr. Tevfik Rüştü Bey ile M. Mihalakopulosun kiyasetleri sayesinde dostluk politikasının tahakkuku lüzumundan fazla uzadı, kanaatinde bulunanlar vardır. Bunlara hak vermek lâzımdır. Ancak bu kanaatte bulunanlar kani olsunlar ki böyle uzun tetkik ve tecrübelerden geçen, ihtifal mevzularının her cephesi ayrı ayrı gözden geçirilen, nihayet ihtifal halinde kalmanın hiç bir menfaat temin etmeyeceği efkârı umumiyeleri tarafından daha iyi anlaşılan dostlukların daha büyük kıymeti olur. Bu itibarla, ortada kaybedilmiş bir fırsat ve zaman olmadığı kanaatindeyiz. Esasen zamanı ve hâdiseleri cebrederek kazanılan neticeler, mutlaka en devamlı ve faideli olanlar değildir.

Bundan başka Ankara muahedesinin şümul ve ehemmiyetini yalnız iki memleketin münasebetleri cephesinden tetkik etmek kâfi değildir. Muhterem Hariciye vekilinin dediği gibi bu muahedenin Balkanlar, Akdeniz ve hattâ bütün Avrupa politikası noktai nazarından da ehemmiyeti vardır.

Yunan Hariciye Nazırının kanaatine göre muahede, Lokarno muahedesinden beri Avrupa diplomasisinde bir misli henüz yapılmamış olan mükemmel bir eserdir. Filhakika Avrupanın hemen bütün matbuat ve siyasî mahafilinde yaptığı akislerden ve muhtelif vaziyetler t'ahtında sebep olduğu tefsirlerden, bu ehemmiyetin hududunu daha iyi anlayabiliyoruz.

Son muahede ile Türkiye, bütün komşularile en samimî ve mütekabil menfaatler esasına müstenit sıkı bir dostluk münasebatını kurmuş oluyor. Filhakika daha millî devletin ilk teşekkülü anlarında büyük komşumuz Rusya ile tesis edilen dostluk münasebatını İran, Afgan, Bulgaristan komşularımızla yapılan muahedeler takip etti. Bu komşularla olan münasebatımız, mütemadî bir inkişaf halindedir. Bilhassa mücadele tarihimizden mülhem olan Rus politikası, şimdiye kadar olduğu gibi, Türkiyenin haricî siyasetinde esaslı bir umde olarak takip olunmaktadır.

Muhterem Tevfik Rüştü Bey, Tür - Yunan muahedesi münasebetile Büyük Millet Meclisi huzurunda İtalyanın bu meselede gösterdiği samimî hayırhahlıktan, Akdenizin bu büyük devletile aramızda teessüs eden sıkı münasebattan da bahsetmiştir.

Diğer devletlerle olan münasebatımızda da hiç bir gayri tabiîlik yoktur. Hulûs ve samimiyete müstenit bir sulh politikası takip etmek gayemizdir. Bu gaye uğurunda uğrayacağımız her nevi müşkülâtı iktiham edeceğimizden emin bulunuyoruz. Mazinin tesirile, şurada burada hâlâ politikamıza şüpheli nazarla bakanların, bu kadar vazih ve müsbet vaziyetler karşısında daha fazla temerrüt etmiyeceklerini umarız.

Dünyanın her tarafını saran iktisadî buhranla mücadele için, her şeyden evvel, haricî bir emniyet, hudutların emniyeti lâzımdır. Hariciyemizin bu emniyeti istihsal ettiğini memnuniyetle görüyoruz. Bu itibarla, tabiî olan emniyet tedbirlerimizi ihmal etmemek şartile, bütün mesaimizi dahilî ıslâhat ve tensikata hasredebiliriz.

Siirt meb'usu
MAHMUT

Bugün muhakeme sayanı dikkat olacak

Divanıharp dün 3 mahkûmiyet ve 1 beraet kararı verdi

Balıkesirlilerin muhakemesi bugün Birinci gurupun hapis mahkûmları Ankaraya gönderildi

MENEMEN, 15 A.A. — Divanı Harbı Örfî mahkemesi bugün öğleden evvel Miralay Ata Beyin riyasetinde toplanmış ve dört celse aktetmiştir. Bir beraet kararı ile üç mahkûmiyet kararı vermiştir. Öğleden sonra muhakeme yapılmamıştır. Yarın Balıkesirlilerin muhakemesine devam edilecektir.

MENEMEN, 15 A.A. — Örfî Divanı Harp mahkemesi bugün öğleden evvel Miralay Ata Beyin riyasetinde aktettiği celselerin birincisinde Manisanın Tirkis köyünden cuma oğlu Halili muhakeme etmiştir. Halil idarei örfiye kararnamesine muğayir hareketinden dolayı maznun bulunuyordu. İsticvabı yapıldıktan sonra müddeiumumî muavini Fuat Bey beraetini istemiştir. Hey'eti hâkime ikinci toplanışında, silâhını kendi elile hükûmete teslim ettiği için örfî idare kararnamesine muhalif bir hareketi görülemediğini ve binaenaleyh beraetine karar verildiğini tefhim etmiştir.

İkinci celsenin maznunları

İkinci celse: Alaşehirin çavuşlar köyünden Hacı Hasan oğlu Mehmet Ali ve Manisadan Behçet oğlu Fehminin muhakemeleri yapılmıştır.

Mehmet Ali haksız mahkûmiyetinden bahsederek Taymis gazetesine yazdığı mektupta hükûmetinin şahsiyeti maneviyesini tahkir eylemekle, Fehmi de bu mektubun muhteviyatını bilerek postahaneye vermek suretile cürüm işlemekle maznun bulunuyorlardı.

Müddeiumumî muavini Fuat Bey Mehmet Alinin bu mektubu hükûmetin şahsiyeti maneviyesini tahkir ettiğini ve Fehminin de bu mektubu postahaneye verdiğinden ceza kanununun 65 inci maddesi nazarı itibare alınarak her ikisinin de 61 inci madde delâletile 159 uncu maddeye tevfikan cezalandırılmalarını istemiştir.

Müdafaaları dinlendikten sonra hey'eti hâkime, ikinci toplanışında bu cürmün teşebbüs derecesinde kalması ve mektubun metninde hükûmetin şahsiyeti maneviyesini tahkirden ziyade kanunlarını kastettiği anlaşılması ve Fehminin de mezkûr mektubu postahaneye teslimi dolayısile feran zimethal bulunmasından Türk ceza kanununun 159 uncu maddesinin ikinci fıkrası mucibince her ikisinin üçer ay hapisleri ve otuzar lira ağır para cezasile cezalandırılmaları na ve Fehminin altmış beşinci maddenin üçüncü fıkrası delâletile hapis cezasını kırk beş güne

(Devamı 2 inci sahifede)

Esnaf cemiyetleri yeni şeklini alıyor..

Cemiyetlerin idaresine verilecek şekil dünkü içtimada tesbit edildi

Cemil Bey Ankaraya giderek nizamnamenin tasdiki işile meşgul olacaktır

Halk fırkası esnaf mümessilleri dün fırka vilâyet merkezinde teşkilât hey'eti azasından Cemil B. in riyasetinde toplanmışlardır. Bu içtimada esnaf cemiyetleri nizamnamesinin alacağı şekil hakkında görüşülmüştür. Nizamnamenin muaddel şeklinde esnaf cemiyetleri idare hey'etlerinin selâhiyetleri bazı hususatta tezyit olunmaktadır. Nizamname etrafındaki tetkikat bitmiş kat'î şekil tesbit olunmuştur. Cemil B. in bayramdan evvel Ankaraya gitmesi ve nizamnamenin tasdiki işile meşgul olması muhtemeldir.

Dün ayrıca Halk fırkası vilâyet idare hey'eti de bir içtima aktetmiştir. İki günden beri devam eden bu içtimalarda fırka vilâyet idare hey'eti azalarının mıntakaları tesbit olunmuştur. Aza idare hey'etinden alacağı direktif dahilinde kendi mıntakasını daimî bir mürakabe altında bulunduracaktır.

Gazi Hz.

Dün akşam Adanaya hareket ettiler

DORTYOL, 15 A.A. — Reisicümhur Hz. askerî mahfilde zabitler, ihtiyat zabitleri ve halk mümessillerini kabul buyurarak konuşmuşlardır. Portakal mahsulü ve ihracatı hakkında izahat almışlar, bahçelere giderek ağaçlara arız olan hastalıklara karşı yapılan mücadele tedbirlerile alâkadar olmuşlardır.

Bu sene mahsul geçen seneden daha nefis, fiyatler daha iyi dir. Alıcı vardır. Üç mutahassıs tan mürekkep bir mücadele hey'eti hastalıklı ağaçlara karşı tedabir almakta ve portakal cinsinin ıslahı ve fennî usuller dahilinde teksiri için kurslar açmağa hazırlanmaktadır.

Gazi Hazretleri saat 16 buçukta Misise hareket etmişlerdir. Geceyi orada geçirerek yarın Adanaya teşrifleri muhtemeldir.

DÖRTYOL, 15 A.A. — Reisicümhur Hazretleri saat 16,40 da Adanaya hareket etmişlerdir.

Ege vapuru

Gazi Hazretlerinin İzmir ve Manisa seyahatlerine tahsis edilmiş olan "Ege" vapuru hava müsait olduğu takdirde bugün limanımıza gelecektir. Seyrisefain müdiri umumîsi Sadullah Bey de bu vapurla şehrimize gelmiş bulunacaktır.

Fethi Bey

Müstakil olarak namzetliğini koyacak mı ?

Ankaradan gelen malûmata göre C. H. fırkası umumî intihabatta, şimdiye kadar olduğu gibi meb'us namzetlerini bir liste halinde memleket efkârı umumiyesine arzedecektir. Fırka namzetlerinin bu listesi fırkanın umumîreisi olan Gazi Hz. tarafından imza edilecektir.

Fethi Bey

Mefsuh S. C. F. lideri Ali Fethi Beyin müstakillen namzetliğini koyacağı hakkındaki haber de esaslı malûmata müstenit değildir. Hakikate en yakın görülen ihtimal mefsuh fırka erkânının gelecek intihapta siyasî hayata iştirak etmemeleridir.

27 kişiye istiklâl madaleyesi

İZMİR, 15 (Milliyet) — Bugün vilâyette 27 zata vali Kâzım paşa tarafından istiklâl madalyesi talik edildi.

Yeni İzmir maarif emini

İZMİR, 15 (Milliyet) — Ankara lisesi müdürü Hikmet Bey İzmir maarif eminliğine tayin edilmiştir.

İş bankası umumî içtimaı

Banka ay sonunda hissedarlarına yüzde on veriyor

İdare meclisi bir milyon lira fevkalâde ihtiyat ayırmak teklifinde bulundu

ANKARA, 15 (Telefonla)— İş Bankası hey'eti umumiyesi bugün meclisi idare reisi Mahmut B. in riyasetinde toplandı. Hazır bulunan hissedarlar, sermayenin nısfından fazlasını teşkil etmekte idi.

İçtimada Maliye vekili Abdülhalik B. de hazır bulunuyordu.

Evvelâ, kâtipliğe Hâmit, tasnifi araya Gümüşhane meb'usu Hasan ve Maliye müsteşarı Ali Rıza B. ler intihap edilmişlerdir.

Hey'eti idare raporu okunduktan sonra maddelerin müzakeresine geçildi. Ve aynen kabul edildi.

Kabul edilen esaslara göre banka şubatın 28 inden itibaren hissedarlarına yüzde on tevzi edecektir. Her müessis hissedarın hissesine ayrıca 15 er lira verilecektir. Müddeti kanuniyesi hitam bulan meclisi idare azalıklarına Mahmut, Fuat, Rahmi (İzmir), Kınacı zade Şakir, Kılınç Ali, Recep Zühtü, Rasım (Sıvas), Cevat Abbas, Nuri ve Salih B. ler yeniden intihap edildiler. Meclisi idareye verilecek hakkı huzur, geçen senelerde olduğu gibi azanın beherine ayda yüz lira, meclisi idare reisine de 150 lira olarak tensip edilmiştir.

Bankanın mürakiplığına sabık vekillerden Hasan ve Şakir B. ler yeniden intihap edildiler.

Meclisi idarenin, umumî iktısadî vaziyeti nazarı dikkate alarak idarî ihtiyattan başka bir milyon liraya yakın fevkalâde ihtiyat ayırmak teklifinde bulunması hey'eti umumiye üzerinde çok iyi bir tesir bırakmıştır.

ANKARA, 15 (A.A.) — İş Bankası hey'eti umumiyesi bugün toplanmıştır. 1930 senesi zarfında elde edilen neticelere dair hey'etî idare raporunda bankanın nakit mevcudu on milyon 496 bin lira ve mevcut ye-

(Devamı 2 inci sahifede)

Tifo çoğalıyor mu ?

Aşı tatbikatına devam ediliyor

Sıhhiye müdürü Ali Rıza Bey İstanbulun sıhhî vaziyeti hakkında şunları söylemiştir:

Sıhhiye müdürü Ali Rıza B.

"— İstanbulda Belediye işlerinin çok noksan olmasına rağmen şehrin sıhhatı iyi bir haldedir. Tophane ile Kasımpaşa arasında çıkan tifo vak'alarile ehemmiyetli su rette meşgul olduk, sıkı aşı neticesinde vak'alar tek tük denecek dereceye inmiştir. İstanbul gibi kanalizasyonu olmayan (700,000) nüfuslu bir şehirde tifo yoktur denemez. Esasen hastalıkları biz icat etmiyoruz ki saklamak için bir sebep olsun. Bir iki tifo vak'ası olabilir. Fakat salgın şeklinde değildir. Grip te istilaî hale gelmemiştir.

Tifo ehemmiyetini kaybetmekle beraber hastalığın evvela nereden geldiğini tesbit için tetkikata devam ediyoruz."

İstanbulda yeni teşkil olunan kazaların sıhhiye memurları tayin olunmuştur.

Hükûmet tabipleri de derdesti tayindir.

Dün Akaretlerde yeni Süt mektep çocukları dispanseri açılmıştır. Bazı müstahzarat müesseseleri dispansere yardıma başlamışlardır.

Hususî resimlerimiz
Reisicümhur Hazretlerinin son seyahatleri intibalarından: İzmire selâm, vapurda, Ege'ye geliş.

25,500,000 lira !

Tütün inhisarının saf kârı bu olacaktır..

İnhisarda barem tatbik ediliyor; maaşlardan 375 bin lira tasarruf yapılacak..

Idare, Amerikada tütün ve cigara imali için fabrikalar açacaktır

Tütün İnhisar umumî müdürü Behçet B. Ankaradan şehrimize gelmiş ve bir muharririmize âtideki izahatı vermiştir:

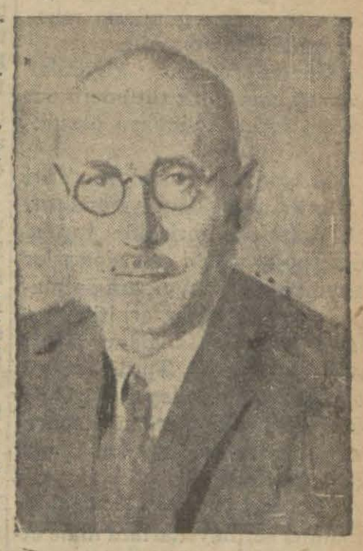

Umumî müdür Behçet Bey

"— Ankaraya İnhisar idaresinin yeni bütçesi ve barem işleri için gitmiştim. Her iki mesele de Maliye vekâletince intaç edilmiştir. Fakat meclis encümenlerinde ne şekilde kabul edileceği henüz malûm değildir. Yeni bütçede, geçen seneye nispetle bir milyon liraya yakın tasarruf vardır.

Maaşlarda tasarruf

Münhallata tayin yapılmamak ve eyamı haliye tahsisatını kaldırmak suretile maaşat faslında 375,000 liralık tenzilât yapılarak 3 milyon liraya indirilmiştir.

Haziran iptidasından itibaren inhisar idaresinde baremin tatbikine başlanacaktır. Bundan dolayı memurlarımızdan hiç biri ücret itibarile mağdur olmıyacaktır.

Yalnız rüesanın aldığı maaşlar biraz tenezzüle uğramışsada şimdiki ücretleri kendileri için hakkı müktesep olduğundan devam edecektir.

Kadrolarımızda tahavvül yoktur. Hiç bir memur açığa çıkarılmıyacaktır.

Artık münhallere tayin yapılmıyacak, lüzum görülen nakiller icra edilerek idare olunacaktır.

Başka nerelerde tasarruf var?

Tasarruf için inşaat faslı bir milyon liradan yarım milyona indirilmiş, malzeme masrafları da azaltılmıştır.

Varidat bütçemiz (45) milyon lira tesbit edilmiştir. Bunun (7) milyonu fabrikalar masarifi, maaşat ve ücretlere, on iki buçuk milyonu yaprak tütüne ayrılmıştır.

Varidatı safiye 25,500,000 lira olarak tesbit edilmiştir.

Yeni mukaveleler

Eski kanuna göre, inhisar müddeti bu şubatta bitecekti. Bunun için evvelce ecnebi memleketlerde mamul cigara satışı için uzun müddetli mukaveleler aktedilemiyor ve işler sathî olu-

(Devamı 2 inci sahifede)

Kadınlar birliği seksen fakir çocuğa dün elbise, ayakkabı ve saire tevzi etmiştir. Resmimiz giydirilen çocukları göstermektedir

MEMLEKETTE

Tahlisiye teşkilâtı..

Teşkilât tevsi ediliyor, yeni bazı tedbirler alınıyor

ANKARA 15 — Tahlisiye umumî müdürü Necmeddin Bey burada iktısat ve maliye vekâletlerile temastadır. Hükûmetten meclise verilmiş olan bir lâyihaya göre ticarî mahiyeti olmayan gemiler boğazdan gelip geçtikçe tahlisiye resmi vermeyeceklerdir. Altı sefer ücretini peşin veren ticaret sefineleri de bir sene istedikleri kadar boğazdan resim vermeden mürur hakkını haiz olacaklardır.

Kendilerinden altı seferden fazla sı için tahlisiye resmi alınmayacaktır. Bu sene Karadenizde bazı istasyonlar islâh edilerek teşkilâtının tevsii mütasavverdir.

Devlet Bankası müdürlüğü

Devlet Bankası umum müdürlüğüne Saraç oğlu Şükrü, müdürü umumî muavinliğine İzmir İş Bankası müdürü Nusret Beylerin tayini mukarrerdir. İş Bankasının İzmir müdürlüğüne İş Bankası muhasebei umumiye müdürü Muvaffak Bey tayin edilecektir.

Manisa teşkilâtı

H. fırkası vilâyet idare hey'eti teşkil edildi. Reisliğe Bağcılar Bankası müdürü Kenan B. azalıklara tüccardan Hulûsi, fabrikatör İsmet, avukat Kemal Beyler intihap edilmişlerdir.

Afyon ihracatı

ANKARA, 15 — İktısat vekâleti fındık ve afyon gibi ihracat mahsulâtımız için bir nizamname hazırlamaktadır. Yeni nizamname ihracatı sıkı bir kontrola tabi tutmaktadır.

Dalgalı borçlar

Dalgalı borçlar komisyonu şimdiye kadar iki milyon liraya yakın talebi karara raptetmiştir.

Alacaklı sıfatile hükûmete müracaat edenlerin yekûnu 25 milyonu geçmektedir. 930 bütçesine konulan 750,000 lirada bono ile tahvil edilmiş ve 931 bütçesine de yeniden 750,000 lira konulmuştur.

Tren kazası

Evvelki gün Menemenle Manisa arasında feci bir tren kazası olmuş ve zavallı bir kadın tren altında kalarak ağır surette yaralanmıştır.

Hâdise hakkında elde ettiğimiz taf silât şudur.

Menemenin göktepe köyünde oturan ve vali muavinliği emirberi İsmail efendinin zevcesi Elif hanım dün sabah köyünden Menemene getirdiği bir merkep yükü odunu Menemende sattıktan sonra avdet ederken feci kazanın kurbanı olmuştur.

İzmirden gelen Afyon treni geçit mahalline yaklaştığı halde oradan geçmekte olan Elif hanım kaçamamış ve tren bütün şiddetile Elif kadına çarparak zavallıyı merkebi ile birlikte ezmiştir.

Etraftan yetişen kır bekçisi Elif kadını bir merkebe bindirerek berayi tedavi Menemene götürmüştür. Alâkadarlarca kazanın tahkkikatına başlanmıştır. Elif kadının hayatı tehlikelidir.

Tütün inhisarının kârı

(Baş tarafı birinci sahifada)

yor, matlûp neticeyi vermiyordu.

Şimdi ise İnhisar bila müddet olarak temdit edildiğinden esaslı mukaveleler aktma müsait bir zemin hazırlanmıştır. Yeni teşkilâtla bu iş inkişaf ettirilecektir.

Maamafih bu satışlardan büyük bir inkişaf beklemiyoruz.

Ağır gümrükler dolayısile ucuz cigaraları gönderip rekabet etmek imkânsızdır.

Göndereceğimiz cigaralar yüksek cins Türk tütünlerine alışmış zevata münhasır olacaktır.

İstifademiz daha ziyade Türk tütünlerine reklâm yapmaktır. Müteahhitler haricinde hususî, mektuplarla pek çok siparişler alıyoruz. Mamul cigara satmanın müşkilâtını nazarı itibara alarak mahallen imalâta ehemmiyet veriyoruz. Tütün resmi, cigara resmine nispetle yüzde onu kadar olduğundan ecnebi memleketlerde fabrika açmak daha istifadelidir.

Bunları yaptırmağı, yani fir mamızı sermayedarlara ihale etmeği, idarî müşkilât dolayısile tercih ediyoruz.

Kısa müddet zarfında bu yolda atılan adımlar muahazadan ziyade takdiredilmelidir.

Amerika için mukavele yapılmıştır.

Amerika'da fabrika mı açılıyor?

Şimalî Amerika için Nevyorkta, cenubî Amerika için Arjantinde fabrika açılacaktır.

Bundan başka Suriye fabrikası için İstanbula gelen grup mümessili ile müzakeredeyiz. Bir haftaya kadar neticelenecek, sonra Belçika, Mısır ve İsviçreye ait tekliflerle meşgul olacağız.

Yunanlıların tütün propagandalarına mukabele edeceğiz. Tütün satışlarımızın Yunan ve Bulgar tütünlerine nispetle mik tarı azalmamış ve belki de bu nispet ihracatımız lehine artmıştır.

Tütün ihracatımız

Bu seneki tütün mahsulü (45 - 50) milyon kilo kadardır. Ancak bazı yerlerin mahsulâtın da bir nispetsizlik vardır.

Her sene (4) milyon kilo çıkaran ve ihraç eden Samsun da bu sene 8 milyon kilo tütün istihsal edilmiştir. Bunun tesirile fiatler biraz düşmüştür. Bittabı bunun önüne geçemezdik.

İdarenin iki buçuk senelik stoku vardır. Çünkü tütünü içebilecek hale getirmek için iki defa fermantasyona ihtiyaç vardır. Bu itibarla stokumuz her 30 milyonu bulur. Bu seneki mubayaata başlanmış, hattâ zurraa faideli olmak fiatlerde mazunlık vazifesi yapmak için mutat miktardan daha fazla olunması tekarrür etmiştir.

Yaprak tütün alış verişinde buhran yoktur. Ancak dünya tütün istihsalâtının artması,her tarafta mahallî ihtiyaç için istihsale ehemmiyet verilmesi, Rusların tütün satışlarında da Dumping'i tatbik ile çok ucuz mal çıkarılması, diğer ihracat memleketleri gibi bize de tesir edebilir.

Dahilî cigara satışında biraz noksanlık vardır. Bir kısım halkın tütünden vazgeçmesi, yeni kanunun ilk tatbikatında tahririn hey'eti ihtiyariye bırakılmasını tesirleri bunda âmil olmuştur.

Bu tenakus (45) milyonluk bütçede bir milyondan ibarettir.

İşçiler arasında tensikat icap ettirecek derecede durgunluk yoktur.

Türkiye-Yunanistan münasebatı

ATİNA 14 — Nimresmi Hestiya gazetesi Türkiye-Yunan itilâflarının B. M. Meclisinde tasdikı münasebetile Hariciye Vekili Tevfik Rüştü B. in irat etmiş olduğu nutku müsat surette tefsir etmektedir.

Bu gazete makalesinde Türk-Yunanistan arasındaki münasebatın fevkalâde samimî olduğu kanaatini izar etmektedir.

Bütün Atina matbuatı, Tevfik Rüştü Beyin beyanatını naklederken münasebatının samimî olduğunu beyan etmektedirler.

Hindistanda manevra

YENİ DELHİ, 14 A.A. — 100 tayyarenin iştirakile yapılan hava manevralarında valii umumî ile sabık valii umumî, birçok Hintli rical ve 100 bine yakın seyirci hazır bulunmuşlardır.

Yeni çıktı

Anafartalar kumandanı

MUSTAFA KEMAL

ile mülâkat

Renkli haritalarla

Yazan: Ruşen Eşref

Fiatı : 1 lira

Devlet matbaası satış şubesinde

HARİCÎ HABERLER..

İspanyada işler büsbütün karıştı

Hükûmet istifaya mecbur oldu, millet meclislerinin içtimaı da şimdiki halde tehir edildi

Buhran

Uzun süreceğe benzeyor

İspanyanın en maruf devlet adamlarından Sanchez Guerra

İspanya kabinesi bugünkü karışık vaziyetten sıyrılmak için istifa edip çekilmekten başka çare bulamadı. 923 sonbaharında bir darbei hükûmetle İspanyanın idaresini eline geçiren ceneral Primo de, Rivera altı buçuk sene istediği gibi hükûmeti elinde bulundurduktan sonra çekilmeğe mecbur olmuştu. Onun yerine gelen Berenguer kabinesi bir senedenberi iktidar mevkiinde bulunuyordu. Berenguer kabinesinin yapacağı iş memlekette bir an evvel tabiî vaziyeti iade etmekti. Primo de Rivera'nın tatil etiği kanunu esasî yeniden tatbik edilecek, 923 ten beri tatil edilen parlâmentoyu açmak, matbuat hürriyetini iade etmek gibi en esaslı işleri yapmak Berenguer kabinesinin vazifesiydi. Parlâmentoyu yeniden açmak için umumî intihabatı yaptırmak lâzımdı. Fakat bu iş hayli uzamıştır. İntihabatın tarihi kat'î surette tespit edilebileli çok olmadı. İspanyada intihabat önümüzdeki martın ilk günü yapılacaktır. Fakat muhalif fırkalar bu intihabata iştirak etmemeğe karar vermişlerdir.

Çünkü toplanacak meclisin müessisan meclisi olması şartile intihabat icrasını isteyenler Berenguer hükûmetinin buna muvafakat etmemesi hasabile intihabata iştirak etmemeği tercih etmişlerdir. Eğer müstakbel parlâmento müessisan mahiyetinde olursa memleketin müstakbel hükûmet şeklini tayin edilecektir. İspanya'nın müstakbel idare şekli ne olacaktır? Krallar kalacak mı, yoksa cümhuriyet mi ilân edilecek?

İşte müessisan meclisi buna karar verebilirdi. Krallığın, bilhassa Onüçüncü Alfonsa'nun saltanatını bir an evvel nihayet bulması için sabırsızlanan muhalifler yeni parlâmentounn müessisan meclisi mahiyetinde olmasında ısrar ediyorlar. Çünkü memlekette tamamile serbest bir intihap yapıldığı takdirde milletin reyi her halde olacağı ümidindedirler.

Kral Alfonso'nun vaziyeti nazik olduğuna şüphe yoktur. Esas itibarile meşrutiyet taraftarı ve krallığın ipkası lehinde olanlar da kral Alfonso'nun çekilmesini İspanya taç ve tahtının selâmeti namile elzem görüyorlar.

Mamafih krala sadık olanlar az değildir. Kral aleyhindeki infialin sebebi Onüçüncü Alfonsun 923 te Primo de Rivera hükûmeti ele geçirip parlâmentoyu dağıtırken hiç ses çıkarmamış olmasındandır. Kral kanunu esasînin muhafazasına yemin etmişti. Fakat Primo de Rivera kanunu esasîyi bir tarafa atarken kral seyirci kalmıştır.

Şimdi Berenguer kabinesi çekilmiş, vaziyet pek şayanı dikkat bir safhaya girmiştir. Parlâmentonun içtimaı geri kalmıştır.

MADRİT, 14 A.A. — Berenguer kabinesi hükümdarlık idaresine taraftar unsurların artık kendisini tutmamağa başladığına kani olarak istifasını vermiştir. Kral, hemen istişarelerine başlamış M. Romanones ile M. Garcia - Prieto'yu kabul etmiştir. Bu iki devlet adamı kralın sarayından çıktıktan sonra gazetecilere vaki beyanatlarında vatandaşlar arasında iyi münasebetler tesisi gayesini takip edecek bir hükûmet teşkilini krala tavsiye etmiş olduklarını söylemişlerdir. M. Garcia - Prieto hükûmetin bugün bir kararname neşrederek intihabatı başka bir vakte talik etmek niyetinde olduğunu beyan etmiştir.

Akşam üzeri kral, Cortes meclislerinin müessisan meclisi halinde içtimaa davetine taraftar bulunan M. Sanchez Guerra ile M. Villanueva Alvarez'i kabul etmiştir.

MADRİD, 14 A.A. — 15 Martta içtimaa davet evvelce kararlaştırılmış olan Cortes meclislerinin içtimaının başka bir vakte taliki hakkındaki kararnameye kral tarafından imza edilmiştir.

MADRİD, 14 A.A. — Anadalousie'de şiddetle hüküm sürmekte olan işsizliğe bir çare bulmak üzre 8 milyon peçetalık tahsisat itası hakkındaki kararname resmi ceridede intisar etmiştir.

Atina mektubu

Selânikte yapılan intihabın neticesi

Atina şubat (Milliyet) — Selânikte âyan meclisi için intihabat yapıldı. Netice Venizelos fırkası olan ahrar fırkası için müsait olmuştur. Bu fırkanın namzedi olan M. Arzoglu 22,000 rey almıştır. Muhalifler tarafından gösterilen M. Dragomis 14,000 rey olmıştır. Diğer bir iki namzet daha vardır ki bunlar da daha az yer almıştır.

Dediğimiz gibi intihabın neticesi ahrar fırkasına müsait olduğunu söyledik. Evet.. Buna yalnız "müsait" deyebiliriz. Yoksa hakikaten bu netice ahrar fırkası için bir zafer teşkil etmiş değildir. Çünkü krallar taraftarlarının müzaheretini gören M. Dragomis'in aldığı reyler az değildir Her taraf bu .mücadeleden zaferle çıkmak için hazırlanıyordu. Halbuki kafi bir zafer temini ahrar fırkası için kabil olmamıştır. İntihabın ahrar fırkası için müsait olmasındaki sebeplere gelince; evvelâ ekseriyeti bu fırka namzedi kazandı. Bu cihet temin edildikten sonra şu kalıyor: Krallık taraftarları filhakika muhalif namzede müzaheret etmiştir. Ancak bu namzede rey verenlerin kâmilen krallık taraftarı olduklarına hükmetmek doğru olmaz. Muhalif gazeteler- bilhassa krallık taraf taraftarlar - M. Arzoglu'nun intihabını M. Papanastasyo nun bütün muhalif fırka reisleri arasında yapılan itilâfı bozmasından ileri geldiğini söylemiştir. Hülâsa iki taraf arasında bu neticeden sonra hâlâ münakaşa bitmemiştir.

Muhalifler tarafından namzetliği konan ve aldığı reyler hiç bir vakit ehemmiyetsiz telâkki edilmeyecek olan M. Dragomis Makedonya da mühim bir adamdır. Çok kuvvetlidir. Taraftarı çoktur. O kadar ki kendisinin Makedonyadaki nüfuzu göz önüne getirilirse böyle bir adamın karşısına ancak Venizelos çıkabilir. Onuniçin geçen intihaplarda olduğu gibi bu sefer de ahrar fırkası namzedine rey verenler o namzedin şahsına değil, belki Venizelosa rey vermiştir. Bunu bu suretle anlamak en doğru haraket olur. Bundan şu netice çıkabilir ki Selânikte Venizelos fırkasının namzedine rey verenler bu günkü hükûmete taraftar olduklarını gösterdikleri gibi daha mühim olarak cümhuriyete pek ziyade merbut olduklarını göstermişlerdir.

Fransada

Divanı âliye sevkedilecekler

PARİS 14 (A.A.) — Tahkikat komisyonu Snia Viscosa davasının divanı âliye sevki neticesi olarak M. Peret, M. Besnard, M. Vidal'in ve lüzum görüldüğü takdirde diğer maznunlarm da divanı âliye verilmelerini meb'usan meclisinden istemeğe karar verilmiştir.

Fransız kabinesinde

PARİS, 14 A.A. — Öğleden sonra bir içtima yapan nazırlar meclisi merkezî Avrupadaki zirai vazıyetin ortaya çıkardığı meseleleri tetkik etmek üzre Şubatın 23 ü ile 26 ısı arasında Pariste toplanacak beynelmilel konferanslara ait işler ile meşgul olmuştur. M. Tardieu, ziraî mahsuller yetiştirenlere ait birçok tedbirler alınmış olduğunu meclise bildirmiştir.

Meclis, Fransanın Los Anjeles'te yapılacak Olympiades oyunlarma iştiraki için lâzım gelen tahsisatın verilmesini meb'usan meclisinden istemeğe karar vermiştir.

Tasfiye edilen banka

PARİS, 14 A.A. — Oustric Bankasının iflâsı üzerine tasfiyesine karar verilen Adam Bankası ile alacaklıları arasında bir mukavele yapılmıştır. Bu mukavele mucibince alacaklıların ekseriyetinin kararı mahkemece tasdik edilir edilmez müflis banka işlerine tekrar vazıyet edecek ve gişelerini açacaktır.

C. Akvam komitesi

CENEVRE 14 (A.A.) — Cemiyeti Akvam malî komitesi tarafından beynelmilel bir zirai itibar enstitüsü teşkiline ait vazih bir program kaleme almağa memur edilmiş olan murahhas hey'et ilk içtima devresinin müzakerelerine dün akşam nihayet vermiştir. Bu hey'et mesaisinin neticesi hakkında kaleme aldığı lâyihada, merkezî ve şark Avrupa çiftçilerile malî piyasalar arasında mutavassıt vazifesini görecek beynelmilel bir enstitü teşkili esas itibarile mümkün ve binaenaleyh, arzuya şayan olduğunu beyan etmiştir. Bu enstitüye ait nizamname lâyıhası bilhassa başlangıç sermayesini 5 milyon altın dolar ve ihtiyat akçasını da yine bu miktara kadar çıkarılabilecektir. Enstitünün umumî merkezinin Cenevre olacağı zannedilmektedir. Bu enstitünün mesaisinde uğrayacağı en büyük müşkilât iraî itibara en çok muhtaç olan memleketlerin henüz bir kadastroları ve araî kayıtlarma ait muntazam bir usulleri bulunmamasıdır.

Muzaheret cemiyetleri

BRÜKSEL, 14 (A.A.) — Cemiyeti Akvama yardım cemiyetlerinin beynelmilel birliğinin daimî komisyonu, mesaisine bugün başlamıştır. Avrupa birliği tetkik komisyonu murahhasları birlik teşkilâtının münhasıran Cemiyeti Akvam kadrosu dahiline bir komisyon halinde alınması lâzım geldiğini müttefikan beyan etmişlerdir. Bu komisyonun meşgul olacağı meselelere ait program hakkında başlıca iki cereyan başgöstermiştir.

Bu murahhaslar, bir takım siyasî mülâhazaları,bilhassa milliyet meselesini ortaya çıkarmışlardır. Diğer bir takım murahhaslar da bugünkü iktisadî müşkilâtın siyasî meselelere hakim bir mevki ve ehemmiyette olduğu mütaleasında bulunmuşlardır.

Son Haberler

Gazi Hz.nın tebrik telgrafın başvekil cevap verdi

ANKARA, 15 A.A. — Başvekil İsmet Paşa Hazretleri yeni yapılan Demiryolu ile Malatyaya muvasalâtları münasebetile hükûmetin takip ettiği imar faaliyetini takdir ve tebriki mutazammın olarak Gazi Hazretleri tarafından çekilen telgrafa cevabı göndermiştir:

"Yüksek takdiriniz bizim iç cihan değer. Eser Büyük reisdir. Türk milleti sizi yetiştirm olmakla asırlara karşı bihakkı iftihar edecektir."

Balıkesirlilerin muhakemesi bugün

(Baş tarafı birinci sahifada)

tenziline müttefikan karar verildiğini tefhim etmiştir.

Üçüncü celse: Balıkesirden Mehmet oğlu Abdulkadir ve Mehmet Ali oğlu Eminin muhakemeleri yapılmıştır. Bunlar tekkelerin seddinden sonra tarikate intisap ve bu vadide hidemat ifa ve derviş unvanını istimal etmekle maznun idiler.

Müddeiumumî muavini Fuat Bey; her ikisi suçlarını inkâr etmişlerse de bu vadide dinlenen şahitlerin, her ikisinin de Şeyh Esatla temasları olduğunu ve tarikat müntesibi bulunduklarını söylediklerini, Abdulkadirin birçok defalar İstanbula gittiğini, Şeyh Esadı ziyaret ettiğini, diğer maznun Mehmet Eminin de Abdulkadirin nereye gittiğini soranlara, kömür almağa gittiğini söylemek suretile cevap verdiğini, Abdulkadirin evinde çıkan, Şeyh Esadın saç kıllarile, bunların Şeyh Esadın müritlerinden olduğu teeyyüt ettiğini ve Mehmet Eminin Şeyh Esada gönderdiği mektubu arkadaşı Abdulkadirle gönderdiğini söylemiş ve her ikisinin de muzir teşkilâta dahil olduğunu beyan ettikten sonra Türk ceza kanununun 163 üncü maddesi delâletile cezalandırılmalarını istemiştir.

Müdafaaları dinlendikten sonra hey'eti hâkime ikinci toplanışında 163 üncü madde delâletile her ikisinin altışar ay hapislerine ve otuzar lira cezayı nakdî ile cezalandırılmalarına karar verildiğini tefhim etmiştir.

Dördüncü celse

Dördüncü celse: Balıkesirden eskici Hüseyin oğlu Kâmil ve Balıkesirin Bozveren köyünden Halil oğlu Ahmedin muhakemeleri yapılmıştır.

Bunlar da tekkelerin seddinden sonra tarikatle meşgul olmakla maznundurlar. Hüseyin oğluKâmil ifadesinde babasının eskiden rufaî olduğunu ve kendisinin de sekiz sene evvel naksî tarikatine girdiğini ve fakat şimdi meşgul olmadığını, Şeyh Esadı tanımadığını, onun ziyaretine gitmediğini söylemiştir.

Halil oğlu Ahmet ifadesinde tarikatle alâkası olmadığını söylemiştir. Müteakiben 12 eylül 929 tarihinde Kâmile yazdığı mektup okunmuştur. Bu mektupta maznun Ahmet ihvanlara selâm ettiğinden ve Efendi Hazretlerinin huzuruna gitmek istediğinden ve manevî babasının kendilerini ikaz ettiğinden, Allahın sevgili kulu olan Hazretin livası altında cümle ihvanın toplanması temenniyatından bahsediyordu. Maznun bu mektubu kâmile yazdığını ve mündericatındaki ifadelerile Kâmilin babasını kastettiğini söylemiştir.

Müddeiumumî muavini Fuat Bey her iki maznunun naksî tarikatinin en kavî müritlerinden olduklarını ve delil olarak ikraraları ve evlerinde çıkan tarikata ait eserler olduğunu ve hazırlık tahkikatında mektubun kendisine ait olduğunu ve Efendi Hazretlerinden maksadı Şeyh Esat olduğunu ifade ettiğini beyan ettikten sonra her ikisinin de Türk ceza kanununun 163 üncü maddesine göre tayini cezalarını istemiştir.

Maznunların müdafaaları dinlendikten sonra hey'eti hâkime ikinci toplanışında her ikisinin üçer ay hapislerile onar lira ağır nakit cezasile tecziyelerine müttefikan karar verildiğini tefhim etmiştir.

Hapis müddetlerini Ankarada geçirecekler

MENEMEN, 15 A.A. — Örfi Divanı Harp mahkemesinde şimdiye kadar muhtelif suretlerle hapis cezalarına mahkûm edilip mahkûmiyetleri tasdika iktiran etmekle kat'iyyet kesbetmiş olan 54 mevkuf bugün bir zabit kumandasında miktarı kâfi muhafızla ve trenle Ankaraya sevkedilmişlerdir.

İZMİR, 15 *(Milliyet)* — Foçada kaymakamın suikast yapmakla maznun olarak Divanı harbe verilen Foçalıların on dokuzu evvelce tahliye edilmiş, mevkuf olarak yalnız kaymakama silâh attığı iddia edilen Mehmet Ali kalmıştı.

Divanı harp karar hâkimliği, Foçalı maznunların hepsi hakkında men'i muhakeme kararı vermiş ve mevkuf bulunan Ali de tahliye edilmiştir.

Foça suikastı tahkikatı aleyhlerine çıkan kaymakam Lûtfi ve jandarma kumandanı Tahir B. ler el'ân mevkuf bulunmaktahır.

Bunlar hakkındaki muhakemeye bugünlerde başlaması muhtemeldir.

İş bankası

(Baş tarafı birinci sahifada)

kûnu 43 milyon 958 bin lira olduğu esham ve tahvilâtın 7 milyon 280 bin lira, ticarî senetler cüzdanının 10 milyon 392 bin lira, muhtelif avansların 21 milyon 943 bin lira olduğu zikredilmektedir. Bilânçonun aktif yekûnu 78 milyon liraya baliğ olmaktadır. Banka tamamile tediye edilmiş 5 milyon sermayesine ilâve olarak pek müdebbirane hareketle ihtiyat akçesi yekûnunu 2 milyon 200 bin liraya iblâğ eylemiştir.

Rapor memleketin müteaddit tarafında açılmış olan şubelere ilâveten önümüzdeki seneler zarfında da muamelâtını tevsi ve yeni şubeler kâşadının derpiş edildiğini zikretmektedir. Bankanın idaresi altında bulunan kömür ve sair sanayi şirketlerile şayanı kayıt neticeler elde etmişlerdir. Gerek bütün dünyada ve gerekse memleket dahilinde hüküm sürmekte olan iktısadî buhrana rağmen İş Bankası muamelâtını müdebbirane bir surette tedvir ettiği için bilânço mühim bir kârla kapanmış ve fakat yüzde 10 nisbetinde bir temettü tevzii ile iktifa edilerek üst tarafı kâmilen ihtiyat akçesine zammolunmuştur. Hey'eti umumiye, raporu aynen kabul ettiği gibi eski meclisi idare âzalarını da yeniden intihap eylemiştir.

Alenî teşekkür

Top kapı fukara perver hayır müessesesinden:

Büyük Çarşının mürüvvetli ve şefkatli esnafı tarafından teberru edilerek kendi cemiyeti hayriyeleri delâletile fakirlere tevzi edilmek üzere gönderilen 347 parça kavafiye ve tühafiyeye ait eşya ile 2225 kuruş nakit şekkürü bir vazife telâkki eyleriz.

Müessesemize ve muhitimiz fakirlerine karşı bu hamiyyetli vatandaşlarımızın izhar eyledikleri alâkaî insaniyyet ve hayırkâriden dolayı âlenen beyanı teşekkürü bir vazife telâki eyleriz.

Komisyoncular niçin işten menedildi ?

Çifte ile öldürülen adam!

İhtiyar kadın elleri titreyerek facıayı anlatıyor..

Dün Ağırceza mahkemesi çok mühim bir cinayetin davasını görmeye başladı

Bundan beş altı ay evvel, 27-8-930 tarihinde Tavşancılda bir cinayet ika edilmiş ve Arnavut Yusuf isminde, bağcılıkla iştigal eden bir adam çifte ile katledilmişti. Cinayet tahkikatını idare eden Tavşancie zabıtası da hâdise ile alâkadar altı kişiyi tahtı zanna alarak mahkemeye vermişti.

Dün ağırcezada muhakemeye başlanıldı. Maznun mevkiinde Cellât Hasan, Kâzım, Sabri, Şaim, Atıf, Şaim bulunuyordu.

Bunlardan Cellât Hasan, asker firarîsi Mahmutla birlikte, Arnavut Yusufu öldürmekle, ve gene Hasan ve diğerleri, Hasanın kayinpederi Mes'udun evine taarruz etmekle maznundular.

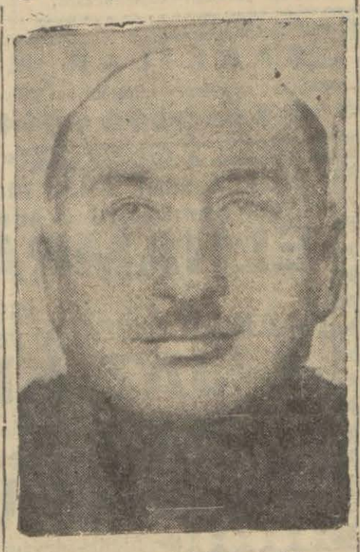

Ağırceza reisi Nusret Bey

Muhakemenin dünkü celsesinde evvelâ, tahkikatı evveliye raporları okundu. Ve bilâhare şahitler dinlenildi.

Şahitlerden biri, Hasanın kayinvaldesi idi, Reis, Nazmiye hanıma:

İhtiyar anlatıyor

— Anlât: dedi.

İhtiyar kadın, büyük beyaz baş örtüsünün ucunu didikleyerek anlattı:

— Efendim, bir gece evimize bir taarruz vuku buldu. Küçük kerimem, babası bir de ben otuyorduk.. Birden, sokak kapısının önünde bir tıkırtı oldu. Kulak verdik.. Kapıya sanki biri anahtar uyduruyordu.. Kerimem de ben de korktuk.. Efendi, "hem şimdi anlarım!" diye kapıya yürüdü. Kollarına yapıştık:

— Aman, dedik, çıkma... Başına bir felâket gelmesin...

Fakat dinlemedi. Kapıyı açtı, çıktı... Kapı önünde bir kaçışma oldu.. Bizimki döndüğü zaman, kapıyı kurcalayanlardan birinin damadımız olduğunu söyledi. Hasanla öteden beri aramız iyi değildir.. Bunun bir çok sebebi var..

Cinayet nasıl olmuş?

Nazmiye hanım bilâhare cinayetin olduğu geceyi anlattı:

— Hasan, bir gün evvelisi üzüm satmak için İstanbula gitmişti... Ben kızım yalnız diye yanıma gitmiştim.

O gece, posta geldiğinden çok sonra, kan ter içinde Hasan çıkagelmez mi? Şaştım onun bu vakit gelmesine.. "Nasıl geldin, koşarak mı geldin?" dedim. "Marşandizle geldim!" dedi. Fakat beni o gece hiç uyku tutmadı. Damattan şüphelendim... Zaten damadım her türlü fenalığı işleyebilir bir adamdır.

Hırsızlık, edepsizlik, hayasızlık hepsi ondadır.

Müteakiben maznun Cellât Hanım karısı Cavide hanım dinlenildi.. Cavide hanımın da ifadesi maznun Hasan hakkındaki zannı kuvvetlendiriyordu.

Neticede, Sabri, Atıf, Saimin tahliyelerine, diğerlerinin mevkufen muhakemelerine, muhakmenin 2 marta talikine, ve lüzumlu görülen bazı şahitlerin celplerine karar verildi.

Sonposta - Alpullu müdürü davası

İstanbul ve Trakya Şeker fabrikaları şirketi murahhas azası Mehmet Hayri Beyin Son Posta gazetesi aleyhine ikame eylediği hakaret davasının muhakemesine dün öğleden sonra devam edildi. Hayri Bey vekilleri, Selim Ragıp, M. Zekeriya Beylerle vekilleri hazir idiler. Mahkeme hakkı şahsî davasıHayri B. in işbu davada mevkii kanunisi bulunmadığından hariç tutulması hakkında maznunlar vekili Bey tarafından geçen defa dermeyan edileniddia ve talebin varit olmadığı hakkında mahkemece ittihaz olunan kararın tefhiminden sonra maznunlar vekili Beye müdafaasını yapmak üzre makamı riyasetten söz verildi. Vekil Bey neşriyati vakıanın kastı hakarete makrun olmadığını ve kast olmadıkca neşriyatın cürüm teşkil etmeyeceğini beyan eyledi. Makamı riyaset hakaret kastile yazılmadığı söylenmiş olmasına nazaran davayi vakıadan feragat mümkün olup olmadığını Hayri Bey vekillerine sordu, ve müddei vekilleri feragat imkânı olmadığı cevabini verdiler. Maznun vekili Bey sözüne devam ile Son Postanın tarihleri malûm nüshalarındaki neşriyatı mevzuu bahs ederek bunların hakareti tezammün etmediğini dermeyanile müvekkillerinin beraetini istedi.

Makamı riyaset son sözü maznunlara verdi. Selim Ragıp Beyle M. Zekeriya Bey de bazı müdafaatta bulunarak beraetlerine karar verilmesini istediler.

Bunun üzerine muhakemenin hitamı tefhim edilerek müzakere ve ittihazi karar edilmek üzre ve yevmi muhakeme 4 mart 931 çarşamba günü saat on üç buçuğa talik edildi.

Haklı bir şikâyet

İsparta Türk ocağından çok haklı bir şikâyet aldık. Bu şikâyete hiç bir şey ilâvesine lüzum görmeden aynen dercediyoruz:

"Muhterem gazetenizi memleketimizin nazarı mütaleasına arz etmek için Ocak namına abone olmuştuk her haftada muntazaman geliyordu fakat bundan on beş gün evvel birden bire bu intizam bozuldu bir hafta İstanbul havadis ve muhaberatı muattal kaldı biz bu esbabı kışın şiddetine atfederek bidayeten alâka göstermedik fakat sonradan anladık ki Afiyondan çıkan İstanbul - Ankara postasını her gün Antalyaya yetiştirmek için yevmi Afiyon - Antalya otomobil postası ihdas ve bu postanın naklinde ihtiyar edilen fazla masraf telâfi edilmek için de İspartanın haftada iki postası lâğvedilerek İspartanın İstanbul cihetine olan postaçantası Dinardan ve karşı taraftan gelen postalarıda Afiyonda bekletilmektedir. Afiyon - Antalya postası her gün vilâyet merkezine beş saat mesafede ve vilâyet hududu dahilinde ve ayni zamanda şimendifer güzergâhı olan Keçiborluve baradızdan geçtiği halde İspartanın müterakim postalarının nakledilmemesini çok garip buluyoruz."

Seyyah vapuru gitti

Hümerik seyyah vapuru evvelki gece limanımızdan İskenderiyeye hareket etmiştir. Mezkûr vapurda (640) seyyah bulunmakta idi. Evvelki gün vapuru bir çok ziyaretçi gezmiştir.

Ekonomi

Muamele vergisi

Sanayi birliğinde dün de toplanıldı

Dün sanayi birliği yeni muamele vergisi kanunu hakkında tetkikatta bulunmak üzere teşekkül eden komisyon bir içtima yapmıştır.

Komisyon muamele vergisinin ilk meriyete girdiği 927 senesinden itibaren bugüne kadar fabrikalar üzerindeki menfi tesiratını ve maddî delillerini muhtevi olmak üzere bir broşür hazırlamaktadır. Byramdan sonra bir heyeti umumiye içtimaı yapılacek ve broşür bu içtimada tetkik edildikten sonra bir heyet tarafından Ankaraya gönderilecektir.

Yeni kanun neşri haberile son vaziyet arasındaki tezat erbabı sanayii çok hırpalamıştır. Buna sebep bütün erbabı sanayiin haziranda muamele vergisinin dahili sanayiden kaldırılacağına mutlak surette kani bulunmaası ve Avrupa ile yeni taahhüdata girişmiş olmasıdır. Şimdi erbabı sanayi taahhütlerini ifa edemez bir vaziyete düşmüşlerdir.

Vekâlete şikâyet edildi

Vaki olan bir ihbar üzerine İktisat vekâletince bir kısım fındık tacirleri ve fındık piyasası hakkında tahkikata başlanmıştır.

Bu ihbara nazaran fındık fiatlarının tereffüü üzerine birkısım Türkfındık tacirleri alivre satış olarak taahhüt ettikleri fındığı muhtelif vesilelerle vermek istememektedirler.

İhbarı yapan ve şikâyet eden Hamburgda en mühim fındık ticarethanelerinden biridir. İktisat vekâleti bu ihbar üzerine alâkadarlara piyasada derhal tetkikat yapılması için emir vermiştir.

Geçen sene de bir kısım fındık tacirleri böyle bir harekette bulunmuşlardı. Vekâlet hariç piyasalarda çok fena tesir bırakan bu gibi hareketlerin önüne geçmek için meseleyi sür'atle meydana çıkaracaktır.

Sigorta işleri

İktisat vekâleti sigorta işlerinden son zamanlarda vaki olan şikâyetleri nazarı dikkate alarak sigortalar ve sigartacılar hakkında tetkikata başlamıştır. Bu hususta tetkikatta bulunmak üzere Vekâlet sigorta mütehassıslarından birisi de şehrimize gelmiştir.

Mütahassıs şehrimizde sigorta kumpanyaları ve en çok sigorta yaptıran müesseselerle temas ederek tetkikat yapmaktadır.

Sıhhat işleri

Veremle mücadele

Bu sene biraz hareket var !

İstanbul sıhhiye müdiriyeti, belediye ve idarei hususiye bütçelerinden tahsisat suretile vereme karşı esaslı tedbirler alınması içinteşebbüsatta bulunmuştur. Sıhhiye müdürü Ali Rıza Beyin izahatına göre, bu tedbirlerle vereme yeni tutulanların kurtarılması istihdaf edilmektedir.

Bu meyanda Cerrahpaşada mevcuda ilâveten (100) yatak lı bir verem pavyonu daha inşası için yapılan teşebbüs neticelenmek üzeredir. Bundan başka müstacel tedbirler de tesbit edilmiş ve mevcut binalardan bu hususta istifade edilmesi tekarrür etmiştir.

Bir doktora işten el çektirildi

Hasekinisa hastanesi hakkında vaki olan şikâyet ve ihbarlar üzerine tahkikat yapan Sihhiye müfettişi Ahmet Enver B. tarafından görülen lüzum üzerine hastahane asistanlarından Rifat Beye işten el çektirilmiştir. Sıhhiye müdürü Ali Rıza B. tahkikat neticesi hakkında henüz bir iş'ar gelmediği için bu hususta ademi malûmat beyan etmiştir. Vekâlet, hastahane hakkındaki neşriyatın ne suretle bazı gazetelere intikal ettirildiğini de tahkik ettirmektedir. İşten el çektirmenin bununla alâkası olduğu söyleniyor.

Yalova rehberi

Seyrisefain idaresince hazırlanan "Yalova" rehperinin basılması ikmal edilmiştir.

Bu rehperde tıbbî, fennî ilmî makaleler mevcuttur. Seyrisefain idaresince bu rehperlerden bir kısmı alâkadar makamlara gönderilmeye başlanmıştır.

Zekât ve fıtranızı Tayyare cemiyetine veriniz.

San'at hâdiseleri

Müstakil ressamlar!

Dün dördüncü sergilerini açtılar; iyi eserler var

Serginin küşat resminden bir intiba..

Müstakil ressamlar ve heykeltraşlar birliği dördüncü sergisini dün Beyoğlu İstiklâl caddesinde 310 numaralı dairede açmıştır. Genç san'atkârlar, güzide davetlilerini karşılıyarak sergiyi gezdirmişlerdir. Sergi bugünden itibaren umuma açıktır.

Sergi resim, heykel, mimarî, tezyini san'atler kısımlarını ihtiva etmektedir.

Resimde Eşref Beyin portreleri birinci safta zikrolunabilir. Küçük bir poşadı ve diğer portreleri güzeldir. Hale Asaf Hanım âdet itibarile fazla eser veren san'atkârlar arasındadır. Genç kız portesi kayda şayandır, güzeldir.

Nurullah Cemal Beyin eserleri iyi bir tetkik mevzuudur.

Çamlar altında isimli tablosu koyu renklerdeki imtizaçlar itibarile muvaffak bir eserdir. Naturmortları beğenilmiştir.

Refik Fazıl Beyin portresi (etüt) ve diğer eserleri güzeldir.

Şeref Kâmil Beyin kadın, çocuk portreleri güzel eserlerdir.

Turgut Beyin Topkapı sarayında tarihî bir Yeniçeri ısyanına ait olduğu zannedilen kompozisyonu iyidir.

Sara Hanımın çocuk portresi, Mahmut Cemaleddin Beyin natürmortları, Muhiddin Sebati Beyin bir portresi ile bir natürmortu, Cevat Hamit Beyin kompozisyon (üç kadını), Cemal B. in portre (kadın) ı güzeldir.

Arif Bedi Bey, eskiz (Çingeneler) i belki resim itibarile iyidir; fakat bu çingeneler hangi çingeneleridir. Herhalde bizdekilere benzemiyor.

Genç ressamlarda son senelerde bazı eserlerde görülen aşırı aykırılıklar çok azdır. Bu sergiyi gezenler üzerinde ümit verici bir tesir bırakmıştır. Ancak gençlerden - san'atın hududunu tenkiş ederek veya öyle görerek söylemiyoruz - fakat inkılâbımıza ait bir eser göremediğimizi teessürle kaydetmek isteriz. Bundan başka - gençlerin duygularını kırmak istemeyiz - eserleri daha canlı görmek isterdik.

Heykeltraşi de Ali Hadi Beyin Havva'sı ile Maarif Vekili merhum Necati Beyin büstünü görüyoruz. Havva'yi görmediğimiz için kat'î bir şey söylenemez. Fakat Havva mefhumunun verdiği tesiri uyandıramadığı söylenebilir. Necati Beyin büstü kısmen muvaffak bir eserdir.

Sergide mimariye ait bir şey göremedik.

Tezyinî san'atlerde İsmail Hakkı Beyin vazosu diğer eserleri, bizde yeni olması itibarile, güzeldir. Büyük bir mesai ile sergiyi vücude getiren genç san'atkârları tebrik eder ve inkişaflarını temenni eyleriz.

Ihtilâs !

120,000 liralık ihtilâs iddiasının hikâyesi

Bursa tütün inhisar idaresinde vuku bulan bir ihtilâstan dolayı inhisar müfettişi Fevzi Beyle arkadaşlarının Ağırceza mahkemesine tevdi edildikleri yazılmıştı. Sabık Tütün İnhisarı fen müfettişi Feyzi B. gazetemize gönderdiği bir mektupta bu ihtilâs işile alâkası olmadığını bildirmiştir. Tütün inhisarı umumî müdürü Behçet B. ise bu mesele hakkında demiştir ki:

— Ben inhisar idaresine gelmeden evvel, (926) senesinde gûya bir sui istimal var diye Bursa müfettişi Feyzi B. ile üç arkadaşı mahkemeye verilmiş ve neticede beraet etmişlerdir. Beraet kararı üzerine Feyzi B. iadei memuriyet etmiş, fakat bilâhare istifa etmiştir.

Ahiren Şurayi Devlet meseleyi tetkik etmiş ve beraet kararını nakzeylemiş olduğundan mesele tekrar mahkemeye intikal etmiştir.

Davanın esasları yüksek fiatle tütün mübayaa edildiği ve komisyon alındığı iddialarıdır.

İhtilâs söylendiği gibi 120,000 lira kadar çok değildir."

Mübadelede..

Muhtelit mübadele komisyonunda, dün pazar olduğundan, içtima yapılmamıştır.

Baş murahhasımız Tevfik Kâmil Beyin bugünlerde Ankaradan gelmesi bekleniyor. Takdiri kıymet ekipleri on güne kadar Yunanistana gitmesi muhtemeldir.

Bereket !

Bu senenin de bereketli bir sene olacağı anlaşılıyor

Son yağan kar bütün memlekette olduğu gibi İstanbul ziraat mıntakasında ziraat için çok feyizli olduğu ziraat müdiriyetine gelen raporlardan anlaşılmaktadır. Bilhassa don yapmaması bu faideyi artırmıştır.

Bu senenin de bereketli bir sene olacağı tahmin edilmektedir.

Tıp talebesi

Tıp fakültesi talebesinden 27 kişilik bir kafile yarın Mısıra hareket edeceklerdir. Talebeye müderris Hasan Reşat B. riyaset etmektedir. Seyahat bir hafta sürecek ve Mısırda tetkikat yapılacaktır.

Seyahat masrafına bir yardım olmak üzere sıhhiye vekâleti talebe cemiyetine bin lira göndermiştir.

Yoklama yapılıyor

Eytam eramil ve mütekaidinin mart yoklamalarına zat maaşları muhasebeciliğine merbut on şube de dünden itibaren başlanmıştır.

Üsküdan maaş yoklamaları Üsküdar maliye tahsil şubesinde yapılacaktır.

En güzel ve faydalı bayram hediyesi kumbaradır. Çocuğunuzu hem sevendirirsiniz, hem de tasarrufa alıştırırsınız.

Türkiye İş Bankası

Komisyoncular Bugünden sonra iş yapamayacaklar

Teminat mektuplarını değiştirmek lâzım

Komisyonculara teminat için verilen on beş günlük mühlet dün hitam bulmuştur. Bu vaziyete nazaran şirketlerden namına olan teminat mektuplarını kendi şahsına tebdil ettirmeyen komisyoncular bugünden itibaren gümrüklerde iş yapamıyacaklardır.

Komisyonculardan pek azı teminat mektuplarını tebdil edebilmişlerdir. Bunun için bir çok komisyoncular gümrükte bugünden itibaren iş yapamiyacaklardır. Bunun için komisyoncular birliği idare hey'eti dün gümrük idaresine müracaatla müddetin temdidini rica etmişlerdir. Diğer taraftan komisyoncular bu şekli ortaya koyan Ticaret odasile de temas etmişler ve teminatın eskisi gibi şirketler tarafından yapılıp yapılamayacağını tetkik etmişlerdir.

Oda hey'eti idaresi bir içtima yaparak bu meseleyi tetkik edecektir.

Beyanname müddeti bitti

Polis nizamnamesi mucibince beyanname vermekle mükellef olanların dün akşama kadar beyannamelerini vermiş olmaları icap etmektedir. Müddet bittiği için henüz beyanname vermemiş olanlar görülürse haklarında bugünden itibaren takibata başlanacaktır.

M. Klot Farer şerefine konser

Eyipsultanda bir musiki cemiyeti M. Klot Farer şerefine birkonser verecektir.

Karadenizde sükûnet

Karadenizde devam etmekte olan fırtına tamamen sükûnet bulmuştur.

Kilyos açıklarında gemilerin Seyrüseferine mâni olacak derecede bir enkaza tesadif edildiği gibi Şilenin yarım Aydosunda dere ağzında sahilden beş metro mesafede bir serseri torpil görüldüğü bildirilmiştir.

Torpilin imhası için tertibat alınmıştır.

Maarifte

Talebeye dayak mı?

Emirgân ilk mektebinde bir hâdise..

Emirgân ilk mektebinde bir dayak hâdisesi olmuş Mahir B. isminde bir muallim Resai ef. namında bir talebeyi dövmüştür.

Muallim, talebenin yüzünü şiddetli bir kaç tokat vurduğundan, çocuk hasta olmuş ağzından burnundan kan gelmiş ve düşüp bayılmıştır. Hâdise o muhitte fena bir şekilde aksetmiş talebenin velisi dayak atan muallimi şikâyet etmiştir.

Talebe Resai ef. el'ân hasta yatmaktadır.

Maarif müdiriyeti meseleyi ehemmiyetli şekilde karşılayarak derhal bir müfettiş göndererek tahkikata başlamıştır. Müfettiş raporunu hazırlamış ve maarife vermiştir. Hâdisenin cereyan ettiği şekil tetkik edilmektedir. Maarif erkânından bir zat dün bu hususta demiştir ki:

— Hâdise vakıdır. Rapor üzerinde tetkikat yapıyoruz. Muallim hakkında bittabi elde mevcut terfi ve tecziye talimatnamesi tatbik edilecektir."

Maarif müdürü

Uzun bir müddetten beri hasta bulunan maarif müdürü Haydar Bey iadeyi afiyet ederek vazifesine başlamıştır.

Mahut mektup

Bir çok münakaşa ve dedikoduyu mucip olan Tıp fakültesindeki fiziyoloji kitabı meselesini halletmek üzere fakülte müderrislerinden teşkil edilen yedi kişilik komisyon dün saat 11 de içtima ederek tetkikata başlamıştır. İçtima saat dörde kadar devam etmiştir.

Fakülte reisi Tevfik Recep B. dün bir muharririmize bu hususta demiştir ki:

— Rasim Âlî Beyin yazmış olduğu üç forma üzerinde komisyon ehemmiyetli ve ciddî bir şekilde meşgul olmaktadır. Öyle zannediyorum ki komisyon mesaisini daha bir kaç celsede ancak bitirebilecektir. Vazıyet herhalde fakültenin şerefile mütenasip bir şekilde neticelendirilecektir.

Belediyede

Varidatı çoğaltmak için ne düşünülüyor?

Elektrik, havagazı fiatlerine kilova başına küçük bir mikdar zam yapılması muhtemel

Belediyece yapılması mutasavver bir çok icraat mevcut olduğu halde varidat kâfi gelmediği için yeni bir takım varidat membaları aranmaktadır. Bu meyanda elektrik fiatlerine kilovat başına 40 para ve hava gazine de 10 para zammedilerek belediye namına tahsil edilmesi düşünülmektedir. Bu düşünce daimî encümende gayri resmî bir surette mevzuu bahsolmuştur. Bunun bu günkü şehir meclisi içtimaında bir teklif halinde serdolunması muhtemeldir. Yapılacak zam senede 350 bin lira kadar tutmaktadır. Şehir meclisi bu fikri tasvip eylediği takdirde alâkadar makamat nezdinde resmî teşebbüsata girişilecektir.

Fenere otobüs

Bir müddetten beri Eminönünden Fener ve Balata bir takım otobüsler işlemektedir. Fakat bunlar bilhassa akşamlar kalabalık zamanlarda halkı iz'aç eylediği için belediye buna müdahale etmiş ve arabaların kaldırımlarda restecilerden manevra yapmamalarını tebliğ eylemiştir. Bundan başka arabalar istedikleri yerde duramayacaklardır. Belediye bunlar için ayrıca durak yerleri de tesbit edecektir.

Telgraf muhaberatı

Yıldırım usulü telgraf muhaberatının memleketimizde yapılması hakkındaki lâyiha meclisten çıkar, çıkmaz tatbikine başlanacaktır. Bu hususta hazırlıklar yapılmıştır.

Avrupada (Exprée) denilen yıldırım telgrafları beş misli ücrete tabi olacaktır. Yakında bu usulle tecrübelere başlanacaktır.

Çocuklara elbise tevzi

Bayram münasebetile Himayei Etfal Hasköy nahiyesi şu'besi 40 öksüz çocuğa çarşamba günü elbise tevzi edecektir.

Hilâliahmere teberru

Beyoğlu 17 inci ilk mektebi üçüncü sınıf talebesi aralarında topladıkları 207 kuruşu Hilâliahmer cemiyetine teberrü etmişlerdir.

Fikir, Mizah, Edebiyat, San'at

Milliyet

Asrın umdesi "Milliyet" tir

15 ŞUBAT 1931

İDAREHANE — Ankara caddesi No: 100 Telgraf adresi: Milliyet, İstanbul.

Telefon numaraları: İstanbul 24311 — 24312 — 24313

ABONE ÜCRETLERİ

G	Türkiye için	Hariç için
3 aylığı	400 kuruş	800 kuruş
6 „	750 „	1400 „
12 „	1400 „	2700 „

Gelen evrak geri verilmez

Müddeti geçen nüshalar 10 kuruş tur. Gazete ve matbaaya ait işler için müdiriyete müracaat edilir.

Gazetemiz ilânların mes'uliyetini kabul etmez.

Bugünkü hava

Dün en fazla hararet 17 enaz 8 di. Bugün rüzgâr geşişleme ve hava bulutlu.

Dilencilikte kesat!

Dün bir arkadaş odama geldi... Düşünceli idi. Bana dedi ki:

— Dünyadaki iktısadî buhranın bize de sirayet ettiğine artık inandım..

— Neden?

— Çünkü bir yerde iktısadî buhran olunca ondan en son müteessir olanlar dilencilerdir.

— E ne olmuş?

— Dilencilerde de iş kalmamış!

— Neden anladın!

— Babıâli caddesinde dilenmeğe başlamışlar.. Eğer iş olsa buraya düşerler miydi?

Cereyanı hava için

Verilen bir emir üzerine gene tramvay kapıları kapanmağa başladı. Ben bundan müşteki değilim, iki gün sonra tekrar gevşemesi ihtimalinden korkarım. Dün bir biletçiye sordum.

— "Kûran der„ olmasın dire kapıyoruz dedi.

Lâzım !

Her esnaf şimdi bir cem'iyet teşkil ediyor ya! Haksızlık olacak leblebicileri kuruyemişçilere ilhak etmişler imiş.. Leblebici esnafı hakkını aramaya ve müstakil bir cemiyet teşkiline karar vermişler.. Hakları var, yapmalı!

FELEK

Neşriyat hayatı

İngilterede neşredilen mühimeserler

İngilterede neşredilen mühim eserlerden bahsetmek isterken zamanımızın meşhur bir adamını tahsis edilen bir eseri unutmak mümkün olmıyacak. Bu meşhur adamın kimliğini tahmin etmek kolay değil.. Çünkü meşhur olanlar yalnız fen adamları, devlet adamları, değildir. Zamanımızın meşhur bir adamı da Amerikanın haydut ve kaçakçıların reisi Al Capone olduğunu saklamağa lüzum var mı?.. Kendisinden senelerdenberi bahsettiren bu adam zamanımızın en meşhur bir çehresidir. Amerikanın Chicago şehrinde Al Capone ortalığı haraca kesmiştir. Şimdi pek zengin olan bu adamın emri altında kuvvetli bir çete vardır. Fakat denecek ki ortalığı haraca bağlayan bu haydutlara karşı hükûmet kuvveti kendini hisettirmiyor mu?.Bunları ortadan kaldırmak neden kabil olmuyor?.. Para ile her şey değilse bile bir çok şeyler yapılabileceğine göre zengin Capone de kendini takibattan kurtarmanın yolunu bulmuş demektir.

Fakat Al Capone ve adamlarına karşı bunların faaliyet sahasında yaşayan halkın da zengin bir muzahereti yokmudur?. İşte hükûmet kuvvetine karşı koyan bu adamın asıl kuvvetini burada aramak lâzım...

Amerikada içkinin yapılıp satılması, içilmesi yasak olduğunu biliyoruz. Bu yasak en ziyade Al Capone gibi adamların ekmeğine yağ sürmüştür. Çünkü bu adamın kuvvetli çetesi içki kaçakçılığı yaparak zengin olmaktadır. Hem de Al Capone gizlice getirip müşterilerine dağıttığı içkilerin fena, zehirli ispirtodan yapılmadığı hakkında herkesi temin etmiştir. İşte bu adamın kuvveti buradan geliyor. Şüpheli bir içki bulup içmekten ve zehirlenip ölmektense Al Caponenin kaçakçılığı sayesinde elde edilen içkileri içmek ayyaşlar için daha ziyade tercih edilmez mi?..

İşte İngilterede yeni neşriyat âleminin en şayani dikkat bir kitabını teşkil eden eserde bir taraftan Al Caponenin hayatı anlatılırken diğer taraftan da onun yaşamasına imkân veren bir cemiyet, bir muhit tahlil edilmektedir. Eserin adı şudur. "Al Capone„ eseri yazan da Mr. Fred Pasleydir.

Al Caponenin bugünkü kuvveti düşünülürken unutulması lâzım gelen noktalar vardır: Al Capone başa geçecek bir adamın haiz olması lâzım gelen en mühim evsafa maliktir. Onun için maiyetindeki adamlar arasında kendine itaat etmiyecek, yahut hiyanet edecek kimse bulunmuyor. Kaçakçıların reisi maiyetine karşı daima alicenap davranan, onlara karşı âmir olmanın icap ettirdiği sadakat ve himayeyi gösteren bir adamdır. Bu kalabalık çetenin efradı arasında kavga olmaz olur mu?.. Fakat Al Capone o kadar sıkı bir inzibat tesis etmiştir ki bir taraftan kendini sevdirmek, diğer taraftan da emir altındaki adamları korkutmağı bilmek sayesinde çetenin esrarı hiç yabancılar tarafından duyulmaz, herkes başdaki adama mutlak bir itaat gösterir.

Hülâsa bugün Al Capone denince yalnız maruf bir haydut bir soyguncu değil, belki kanunun emrettiği içki satışını kendine bir "iş„ edinmiş olan meşhur bir milyoner göz önüne geliyor. Cesim bir servetle her şey yapabileceği kanaati cüretkârları nerelere götürmez?.. Eser de bu cihet de tetkik edilmektedir.

Öksürmek te bir felâkettir

—Fransızcadan—

Aşık olmak eskiden başka türlü imiş... Eski kimselerden öğrendiğimize bakılırsa geçmiş zamanlarda bir kız seven delikanlı ağlar, sıcak göz yaşları döker, aylarca hasret çekerdi. Dünyada sevgilisinden bşka hiç kimseyi, hiç bir şeyi görmezmiş... Şimdi öyle olmuyor. Aşk daha muhtasar oldu. Şimdi sevgililer daha çabuk ve kolay birleşiyorlar. Ben genç sayılmayan bir adamım Onun için gençliğimin ilk zamanlarında başımdan geçen bir macera vardır ki. O zamanki delikanlıların ne kadar şiddetle sevdiklerini ve kadınların da ne kadar kinci olduklarını gösterir. Eskiden kadınlar hem daha vefakâr, hem daha kinciydi Şimdi kin ve husumet de muhabbet gibi geçiyor..

Senelerce evvel genç bir kız sevmiştim. Bu sevgili başkaları tarafından zaptedilmek tehlikesine daima maruzdu. Çünkü çok güzel sesi olduğu için bazı yerlerde şarkı söyler kendini dinletirdi. Ben de zaten kendini böyle bir vesile ile tanımıştım. Bilmiyordum nasıl oldu?.. Kız beni çok sevdi. O zamana kadar kendini takip eden zengin ve genç adamları bir tarafa bıraktı. Artık beraber yaşamağa başladık. Bu birlikte geçirdiğimiz zamanın hatırasını hiç unutmam.Bana karşı çok sadıktı. Muayyen zamanlarda gidip şarkı söylüyor, para kazanıyor, alkışlanıyordu. Ben de kendisini teşvik ediyordum:

— Ne güzel sesin var?.. Herkes seni dinlemek -için ne kadar sabırsızlık gösteriyor bilsen!...

Her halde buna memnun oluyordu. Kendi kendime:

— Kalbi benim olsun da sesini herkes dinlesin...

Diye düşünüyordum. Onun muvaffakıyeti benim de iftihar edeceğim bir şeydi. Bilmem ki aramızdaki rabıtanın samimiyeti hakkında tam bir fikir edinebildiniz mi?..

Güzel sesinin şöhreti yayıldıkça kendisini dinlemek için başka yerlerden, uzak şehirlerden de sevgilime davetler geliyordu. İsrar üzerine uzak bir şehre gitmeğe karar verdi. Ben de beaberdim tabiî..

Şarkı söyliyeceği gece vasi salonda her türlü tertibat yapılmış, her şey hazırlanmıştı. En ufak bir gürültü sevgilimin bütün heves ve -arzusunu kırmağa kâfi geliyordu:

— Ah, diyordu hangi melun adamın çıkardığı bir ses nasıl büyür bilsen?.. Bir gürültü oldu mu onu başka gürültü takip eder.. Artık bu gürültü içinde güzel bir ses duyulmaz olur..

Kendisini temin ediyordum:

— Ben gürültü eden olunca hemen dışarı çıkartacağım. Sen hiç merak etme!...

Onu dinlemek için gelenler büyük bir kalabalık teşkil ediyordu. Bilhassa bu gelenlerin arasında öyle gürültü edecek lâkırdı söyliyecek saygısız adamlar bulunacağa benzemiyor du. Mamafih ben ufak bir gürültü eden olursa bunun dışarı çıkarılmasından geri kalmayacaktım.

Nihayet sevgilimin güzel sesi duyulmağa, yükselmeğe başladı. Hiç kimsede ses yoktu. Herkes onu dinliyordu. Ben de bu sesin tesiri altında her şeyi unutmuştum. Fakat hikâyemin asıl acıklı kısmı burada başlıyor: Boğazımda hafif bir gıcık hisettim. Yutkundum. Fakat ne mümkün?... Boğazımdaki gıcık bir türlü geçmiyordu. Yüzümün morardığını, gözlerimin hiddet ve yeisten yaşardığını hisediyordum. Fakat hepsi beyhudeydi. Artık kendimi tutamadım. Öksürmeğe başladım. Öksürdükçe içimin ferahlığını hisediyordum. Etraftan:

— Dışarı, çık, dışarı çık da öksür!..

Diye bağıranlar vardı. Bundan sonra dışarı çıktım mı bilmiyorum?.. Dünya yıkıldı demekti. Çok geçmeden sevgilimden bir kutu öksürük hapı geldi. Başka hiç bir haber yok tu. Nereye gitti, ne oldu?.. Kaç senedir izine tesadüf etmedim... Öksürük hapları müstehzi bir hatıra olarak halâ duruyor...

Mektep'iler müsabakası

Daveti kabul

91 inci haftanın 2 inciliğini Darüşşafaka lisesinden 22 İskender B. kazanmıştır. Yazısı şudur:

Bu haftanın en mühim ve şayanı dikkat haberi, hiç şüphesiz, hükûmetimizin ve komşumuz ve dostumuz Sovyet Rusyanın Avrupa Birliği tetkik komisyonu tarafından vuku bulan davete icabete karar vermeleridir.

Fransız H.N., M. Briand tarafından ileri sürülen A.B., son Cenevre içtimamda A.B. tetkik komisyonunda müzakere edilmiş ve C.A. a dahil olmayan devletlerin ve ezcümle Türkiye ve Rusyanın da bir çok tereddütlerden sonra davetine karar verilmişti.

Türkiyenin takip ettiği cihanşümûl sulh siyaseti ve beynelmilel sahada hasıl ettiği sempati, Cümhuriyet Türkiyesinin A.B. ne iştirakinin ne kadar zarurî ve bizzat birliğin tahakkuku namına ne derece elzem olduğunu göstermeğe kâfidir.

İşte hükûmetimiz, bu davete icabeti kabul etmekle, beynelmilel sahada oynayacağı müsbet rolü tesbit etmiş oluyor.

Diğer araftan komşumuz Rusya da bu daveti esas itibarile kabul etmiştir. Livinof yoldaş, verdiği mufassal cevabında, Avrupanın yüzde 45 ini teşkil eden Rusya gibi bir devletin ittihadına davet edilip edilmemesinin evvelce münakaşa edilmesinden dolayı hayret izhar etmiş ve komisyanın ileride takip edeceği hattı hareketi amîk ve arîz tetkik etmek kaydi ihtiratzîsile vaki olan daveti kabul etiğini bilditrmiştir. Her halde, Türkiye ve Rusya gibi hem Asyada, hem de bil hassa Avrupada faâl bir rol oynayan iki devletin icabetleri, tarihî bir hadise teşkil eder.

Nihayet önümüzdeki çarşamba akşamı

Opera Sinemasında

iraesine başlanacak veşimdiye kadar vücude getirilen filimlerin en muazzamı olup Amerikan donanmasının iştirakile vücude getirilen

S. 13 TATELBAHİR

sesli ve şarkılı ve Türkçe ve Fransızca izahatlı şaheserde Bahri Muhitin dibinde imdatsız ve muavenetsiz kalmış bir tahtelbahirde mevcut bedbaht insanların acıklı ve canhıraş şarkıları dinlenecektir.

Elyevm meşhur Alman komiği SİEGFRİED ARNO tarafından temsil edilen ve filme alınan ilk büyük komedi

VİYANA..... ŞARKILAR MEMLEKETİ

Sözlü, şarkılı ve muzikalı filim devam ediyor.

18 Şubat Çarşamba akşamı

nın

DEVLET KUŞU

tamamen Fransızca sözlü ve şarkılı birinci filminin ilk iraesi münasebetile

MELEK ve ELHAMRA

sinemalarında verilecek GALA MÜSAMERELERİ için biletlerinizi şimdiden temin ediniz.

Telefon: Elhamra Melek ve B. O. 118 868

Paramunt filmidir.

Bugün saat 2 1/2 matinesinden itibaren

Çarşamba günü son matinesine kadar

ELHAMRA sineması

2 büyük film birden irae ediyor.

1—ANNY ONDRA ve SIEGFRIED ARNO

JAZ KIZLARI

filminde ve

2— Talebi umumî üzerine Marcel'e Chantal

DOKTORUN SIRRI

filmini devam etmektedir.

LEVY ve Şürekâsı Bankasının

müdiranı iflâs etmiyeceklerini

söyliyorlar.

MAXIM

17 Şubat Salı akşamı

MARDI-GRAS

Münasebetile **BÜYÜK GALA SUVARESI**

Yeni numerolar - Kotiyonlar - Sürprizler

Sofralarınızı evvelden temin ediniz.

Telefon: B. O. 2633

Türkiye İş Bankasından:

Bayramın birinci, ikinci ve üçüncü -günleri İstanbul ve Beyoğlu şubelerimiz kapalı bulunacaktır.

İrtihal

Röntken mütehassısı Dr. Kenan Hasan B. in pederi Hasan B. irtihal etmiş ve cenazesi dün ehibba ve arkadaşlarının iştirakile Eyipsultana nakledilerek makberi mahsusuna defnedilmiştir.

Merhuma Allahın rahmetini diler, ailesine beyanı taziyet ederiz.

İRTİHAL

Tüccardan yalıkçı İzzet Halim Beyin valideleri Hanım uzun müddetten beri müptelâ olduğu hastalıktan rehayap olamıyarak irtihali daribeka eylemiştir. Cenazesi Kadıköyünde Moda'da mektep sokağındaki hanelerinden bugün saat on birde kaldırılarak metfeni mahsussasına defnedilecektir.

Himayei Etfal

Sultan Ahmet Nahiyesinde senelik kongresi şubatın 16 ıncı pazartesi günü akşamı saat sekiz buçukta Cağaloğlunda Himayei Etfalin merkez binasında akdedileceğinden âzayı kiramın teşrifleri rica olunur.

C. H. F. Hasköy Nahiye Şubesi

Bayramlaşmak üzre âzanın perşembe günü saat 10 da Fırka binasına teşriflerini rica eder.

Yarınki Salı günü saat 18 de FRANSİZ TİYATROSUNDA Mösyö CLAUDE FARRERE tarafından ikinci bir konferans verilecektir.

Mevzuu: PIERRE LOTİ nin hayatı

Doktor

Hafız Cemal

Dahili hastalıklar tedavihanesi cumadan maada her gün öğleden sonra saat 2 den 4 de kadar erkek, kadın ve çocukların dahiliye hastalıklarını Divanyolunda 118 numaralı hususi kabinesinde tedavi eder. Telefon İstanbul: 2398

Millîyetin edebî romanı: 113

Beş hasta var !

Etem İZZET

...cak vaziyette olan insanlardır..

Birbirlerini çarçabuk bulanlayan, seven insanlar arasında olan insanlardır. Onlardaki samimiyet hiç bir yerde ve hiç bir kimsede bulunamaz..

Eğer sen yüksek ruhlu, ar...k bir kadın olmasaydın. Şu kokulu, dumanlı, basık bir hanede oturup benimle konuşmaz miydin?. Biz bara da gidebilirdik, lüks bir birahaneye de gidebilirdik. Tırnovalı için para hiç hükmü yoktur. Benim ardak suyu daima bir desmalnottan daha kıymetlidir. Bu akşam canım böyle istedi, idi. Burada oturmak, içmek, geceyi yarılamak. Ve.. Bak biz hemen biribirimize uyduk, çarçabuk anlaştık, ısındık!..

Konuşmasında hiç nokta, virgül filân gibi şeyler yoktu. Ve.. Bu bahisler üzerinde konuşması hiç hoşuma gitmeyordu. İsteyordum, kendime gelmek, kendimi bilmek, kendimi tartmak, kendimle baş başa kalmak istemeyordum. Ben, Belkiysi çoktan gömmüş, onu unutmuş, bir bedenin canı çekilişini bekler olmuştum. Onu ısrarla susturmak, başka yollara götürmek, zihnini havaî mevzulara çelmek isteyordum:

— Bütün tahminlerinizde aldanıyorsunuz.

— Ben sizin tasavvur ettiğiniz kadın değilim!.

— Ben buydum, gene buyum!..

— Benimle öteki kadınlar arasında hiç bir fark aramayım!.

— Aldanıyorsunuz...

Avrupaya gittiğimi mahsus söyledim. Hepsi lâf!.

— Haydi içelim. Ve.. gidelim!.

— Uykum geldi, artık!..

— Sarhoş olacağım...

— Bana, sen sadece: Bir gaco.. Diye bak o kadar!.

— Sus artık.. Bu lâflarmdan bir şey anlamıyorum!.

— Ben bara gidecek kadın değilim. Ömrümde bir defa bile gitmedim!.

— Başka yere de gitmem. Kılık kıyafetim iyi değil. Gidip yatalım..

Fakat, o sanki bütün bunları söyliyen ben değilmişim gibi gene söylemekte,

— Biz insanın içini okuruz. Sen hiç kendini inkâr etme!..

Demekte ısrar ediyor, boyuna beni bana anlatıyordu. En son sıkıldım, dayanamadım, bunaldım, tıkanmaktan korktum:

— Haydi beni odama götür.. Dedim, kalktım!

* * *

Meyhaneden çıkınca,

— Ev nerede?..

Dedi; sordu:

— Bir otomobile atlayalım değil mi?..

Otomobil... Tuhafma gitti. Kaç zaman var ki ben onu yalnız sokaklarda görüyordum. Bana, benim topuklarıma, benim kalçalarıma yapyabancı bir şeydi. Kendi kendime:

— Nerede o arabadan otomobilden inmeyen Belkiys, nerede bu sürtük karı?..

Dedim, cevap verdim:

— Otomobillik yer değil. Şu racıkta. Hemen gideriz. Tarla başı!..

Ve.. Koluna girdim:

— Haydi, yavaş yavaş yürürüz...

Sakin bir sesle:

— Yürürüz canım!..

Dedi.

* * *

Parmakkapıda idik.

— Dur, şuradan bir şişe rakı alayım...

Dedi, ilâve etti:

— Bu akşam rakı hiç beni tutmuyor. Sen, panzehir gibi bir şey oldun. Ne içsem seninle konuşurken eriyip gidiyor!.

— Yeter artık ne yapacaksın içinp te...

Israr etti:

— Yooo... Daha içeceğiz. Seni karyolana yatırır. Ben başının ucunda oturur içerim.

Ve.. Hususiyetini söyledi:

— Hem ben iyice içinp te göz kapaklarım kendiliğinden kapanmayınca uyuyamam ki..

— Peki.. Al!..

Dedim. O, gene kolumu sıkıyor, kaburga kemiklerini yarıp beni içine alacakmış gibi vücudümü kendine çekiyor, yanına yaslıyor:

— Canım.. Canım!.. Sen ne şeker şeymişsin billâhi...

Diye yürüyor, gözleri ile açık bir bakkal arıyordu!

* * *

Sokağın başında durdu. Sıkıntılı bir nefes alarak sordu:

— Hâlâ gelmedik mi canım?

— Şimdi!..

Dedim. Kendi kendisine söylendi:

— Abe yavrum sen Tarlabaşı dedin amma, dolapdereye kadar indik.

Yoksa sen mi yolu şaşırdın? Sükûnetle,

— Hayır.. Hayır! Burada, iki dakika daha..

Dedim. Tekrar karanlık, batak, yağmurdan göl göl olmuş birikintili sokaklara daldık!.

* * *

Dar, tahtaları çürümüş bir kapının önünde durdum.

— Geldik!

Uzun, pis, kaldırımları bozuk bir sokaktı. İlk önce ayağını bir taşa çarptı, çan acısile:

— Ööf vıssssssss...

Diye inledi. Sonra, bu sokaklara daldığından beri gösterdiği hayretin beş on fazlasını taşıyan bir eda ile:

— Burası ha?!..

Dedi. Ben çok lâkayt, sakin soğuk kanlı idim:

— Burası..

Ve.. Adeta kafa tutarcasına sert bir lisanla sordum:

— Beğenemedin mi?..

— ....

Cevap vermedi. Karşıdaki evin pençeresinden sızan ışık kapıyı ve dıvarları biraz aydınlatıyordu. Derin derin eve baktı.

Kapıyı çaldım.

O ne bir şey söyliyor, ne bana bakıyor, ne de gözlerini bu kapı ve çürük kaplama tahtaların dan ayırmıyordu. Arada bir sinirden ayaklarını hızla yere vuruyordu.

(Bitmedi)

Berlitz mektebinde

30 derslik bir kurs

Ecnebi memlekette bir müddet bulunmağa muadildir ve fiatça daha ehvendir.

Ankara : MERKEZ HAN, İstanbul: 356 İstiklâl ceddesi 356 Beyoğlu

İstanbul Birinci iflâs memurluğundan:

Adres: Taksimde Ağaç dibinde 20 No. lı Kroker oteli sahibi Kroker Efendi

Balâda ismi ve hüviyeti yazılı olan zatın iflâsı açılıp tasfiyenin adî şekilde yapılmasına karar verilmiş olduğundan:

1— Müflisten alacağı olan veya mallarında istihkak iddiasında bulunanların alacak ve iddialarını işbu ilândan bir ay içinde eyyamı resmiye müstesnâ olmak üzere her gün saat (13 den 16)ya kadar Sultanahmet'te eski adliye binasında icrayı vazife eden birinci iflâs dairesine gelerek kayd ettirmeleri ve senet ve defter gibi delilleri her ne ise bunların asıllarını veya tasdikli suretlerini vermeleri,

2— Müflie borçlu olanların yukarıda gösterilen müddet içinde borçları mikdarını yazdırmaları, hilâfına bareketin ceza kanunu mucibince takibat ve mes'uliyeti mucip olacağını bilmeleri,

3—Müflisin mallarını nakit, tahvilâtı, buna mümasil kıymetli evrakını her ue suretle olursa olsun ellerinde bulunduranlar, ister şahıs, ister Banka ve sair müessise olsun bunların üzerindeki hakları mahfuz kalmak şartiyle o malları ayni müddet içinde daireye vermeleri, vermezlerse cezai takibat ve mes'uliyete uğrayacaklarını mazeret bnlunmadıkça rüchan haklarından mahrum kalacaklarının bilinmesi.

4— 1 mart 931 kazar günü saat 13 de yukarıda yazılı olan iflâs dairesinde alacakhların ilk içtimaında hazır bulunmaları ye müflisln müşterek borçlularıyle kefillerinin ve borcu tekeffül eden sair kimselerin içtimada bulunmağa hakları olduğu ilân olunur.

İstanbul Birinci iflâs memurluğundan: Adres: Beyoğlunda İstiklâl caddesinde tokatlıyan karşısında ticaretle müştegil Aleksandır Poplidis ef.

Balâda ismi ve hüviyeti muharrer zatın iflâsı açılıp tasfiyenin adî şekilde yapılmasına karar verilmiş olduğundan:

1 — Müflisden alacağı olan ve ya mallarında istihkak iddiasında bulunanların alacak ve iddialarının işbu ilândan bir ay içinde eyyamı resmiye müstesna olmak üzere her gün saat (13 den 16) ya kadar Sultanahmet'de vaki adliye binasında icrayı vazife eden birinci iflâs dairesine gelerek kayt ettirmeleri ve senet ve defter gibi delilleri her ne ise bunların asıllarını ve ya tasdikli suretlerini vermeleri.

2 — Müflise borçlu olanların yukarıda gösterilen müddet içinde borçları mıkdarını yazdırmaları ve hilâfına hareketin ceza kanunu mucibince takibat ve mes'uliyeti mucip olacağını bilmeleri.

3 — Müflisin mallarını nakit ve tahvilâtı ve buna mümasil kıymetli evrakını her ne suretle olursa olsun ellerinde bulunduranlar ister şahıs ister Banka ve sair müessise olsun bunların üzerindeki hakları mahfuz kalmak şartile o malları ayni müddet içinde daireye vermeleri vermezlerse cezai takibat ve mes'uliyete uğrayacaklarını, mazeret bulunmadıkça rüchan haklarından mahrum kalacaklarının bilinmesi.

4 — 1 Mart 931 (pazar) günü saat 13 de yukarıda yazılı olan iflâs dairesine alacakhların ilk içtimaında hazır bulunmaları ve müflisin müşterek alacakhlariyle kefillerinin ve borcu tekeffül eden sair kimselerin ictimada bulunmağa hakları olduğu ilân olunur.

Sultan Ahmet Beşinci Sulh Hukuk hakimliğinden:

Istanbul'da Sultan Hamamı civarında Aşır Efendi hanı derununda 10 numerolu mağazada manifatura ticaretile iştigal etmekte iken 23-1-931 tarihinde ölen Kirkor oğlu Ankaralı Andon Kanbur namı diğer Antuvan Efendinin terekesine mahkemece vaz'iyet olunarak defter tutma muamelesine iptidar olunmuştur. Müteveffayı mumaileyhin alacaklılarile borçlularının alacak ve borçlarını kayıt ve beyan zımnında tarihi ilândan itibaren nihayet bir ay zarfında Adliye Sarayının üst katında Sultan Ahmet Beşinci Sulh Hukuk hakimliğine müracaatları ilân olunur.

Diplomalı mühendis

Mimar ve fen memuru aranıyor. Taliplerin (Telefon Beyoğlu 1062)ye müracaatları

Bilmecemiz

	1	2	3	4	5	6	7	8	9	10	11
1	G	A	L	A	T	■	A	R	A	B	A
2	A	■	■	S	A	H	T	E	■	■	D
3	L	■	■	İ	T	A	A	T	■	■	A
4	A	S	J	■	A	N	■	■	K	A	N
5	T	A	T	A	S	E	T	■	E	L	A
6	■	H	A	N	E	■	E	I	M	A	■
7	A	T	A	■	T	E	L	■	A	C	I
8	R	E	T	■	■	L	■	■	N	A	R
9	A	■	■	K	E	M	A	N	■	■	M
10	R	■	■	A	I	A	C	A	■	■	A
11	A	D	A	N	A	■	I	R	M	A	K

bilmecemizin hallediimiş şekli

	1	2	3	4	5	6	7	8	9	10	1
1	■					■					■
2		■								■	
3			■		■			■			
4				■			■				
5			■		■				■		
6	■										■
7			■						■		
8				■				■			
9			■						■		
10											
11											

Bugünkü bilmecemiz

Soldan sağa ve yukardan aşağı:

1 - Bayat değil (4). Sinirler (4).
2 - Bir erkek ismi (7).
3 - Bağışlama (2). Yol (2).
4 - Akıllı (4). Çırak değil(4)
5 - Erkek (2). Kol (3). Uzak nidası (2).
6 - Meydana varmak (4). Modern (4).
7 - İsim (2). Dem (3). Nida (2).
8 - Yaş (4). Elemler (4).
9 - Zaman (2). Nota (2).
10 - Töhmetlemek (7).
11 - Zayi etmek (4). Emir veren (4).

Yeni neşriyat

Resimliay

Resimli Ay matbaasmın neşriyatından küçük hikâyeler kolleksiyonunun 3 üncü sayısı mündericatı arasında kıymetli hikâye ve tefrikaları vardır.

Sinema - Tiyatro

İs. B. Darülbedayi temsilleri

İSTANBUL BELEDİYESİ DARÜLBEDAYİ

Bu akşam saat 21,30 da

YASİN HOCA

komedi 3 perde

Yazan : Otto Ernest

Nakleden: Nabi Zeki B.

Gişe her gün saat 13 den itibaren açıktır.

Altı yaşından aşağı çocuklar tiyatroya kabul edilmez.

Şehzadebaşı Hilâl sinemasında Bu akşam

Komik Dumbullu İsmail ef

hey'eti tarafından büyük müsamere Hokkabaz numaraları, Dans, sesli ve sözlü sinema. ve 3 perde opret aşçı başı Tosun ağa.

Ekler Tiyatrosu

Yunan Operet - Revüsü

Olimpia Kantioti - Riçiardi Buakşam 21,30 ta İstanbolun Karnavalı Revü. Bu hafta için Cambazhane Prensesi. Bayadere.

Zayi — Nüfus tezkeramle zat mühürümü kaybettim. Hükmü yoktur. Rumeli Fenerinde balıkçı Ahmet oğlu Memiş

Bu akşam saat 21,30 da FRANSİZ TİYATROSUNDA SAMARDJİ YUNAN OPERET HEYETİ tarafından talep umumî üzre son defa olarak

EROTİKA GYMNASİA

Yarınki Salı akşamı

MADAME DE THEBE

Çarşamba akşamı

B I B A

pek yakında: LE DİAMANT DU TZAR

ANADOLU

SIGORTA ŞIRKETI

Türkiye İş Bankası tarafından teşkil edilmiştir

Yangın - Hayat - Nakliye - Kaza - Otomobil - mes'uliyeti maliye Sigortalarını kabul eder.

Adres: 4 üncü Vakıf han İstanbul

Telefon: İstanbul — 531 Telgraf: İmtiyaz

Türkiye Maarif Tarihi

Erzurum meb'usu ve sabık Maarif müsteşarı Nafi Atuf Beyin bu mühim eseri bugün çıktı. Muallim mekteplerine ders kitabı, bütün muallimlere ve maarif mensuplarına iyi bir rehber olacaktır. Bu kitabın tanesi 75 ciltlisi 100 kuruştur.

Tabiat hikâyeleri

İngilizce aslından açık bir lisanla tercüme edilmiş olan bu kitabın birinci kısmı çıktı. Bu kitap, çocuklara bütün tabiat ve eşya derslerini, mevsimlere, aylara göre hikâye ve masal tarzında öğreten nefis bir eserdir. Muallimlere birer rehberdir. Her çocuk babası almalıdır. Her ay bir kitap çıkacaktır. Her kitapta 12 hikâye vardır. Resimlidir. 25 kuruştur.

Yeni İlmihal

Bu kitap, herkesin okuyabileceği bir sadelikte yazılmıştır. Taassup ve eski zihniyetten eser yoktur.

Tanesi 15 kuruştur.

Halit takvimi

En doğru, en nefis takvimdir. Evkatı şer'iyeyi muhtevidir, muhtırası vardır. Sonunda yeni kitapların listesi vardır. ciltsiz 10 ciltli 20 K.

Mektep temsilleri

Reşat Nuri Beyin (Felâket karşısında, Göz dağı, Eski borç) simli üç tanesi bir arada piyesi ile (Ümit mektebinde) piyesi ve (Bir kır eğlencesi) komedisi çıktı. tanesi 20 K.

Garp cephesinde yeni bir şey yok!

Dünyanın en meşhur eseri olup bütün dünya lisanlarına tercüme edilerek **6,573,000** tane basılıp satılan bu kitap çıktı. Mevcudu bitmek üzeredir. Tanesi 150, ciltlisi 175 kuruştur.

Muallim Ahmet Halit kitaphanesi

Jandarma imalâthanesi müdürlüğünden:

1 — Seyyar Jandarma kıtaatı ihtiyacı için sekiz yüz seksen üç adet hayvan velensesi kapalı zarf usulile bilmünakasa satın alınacaktır.

2 — Münakasanın ihalesi 26-2-931 tarihine müsadif perşembe günü saat 14 de yapılacaktır.

3 — Nümune, ebat, evsaf şartnamesi Jandarma imalâthanesinden verilir.

4 — İtasına talip olanlar teminatı muvakkata akçası ve teklif mektuplarile beraber imalâthaneye gelmeleri ilân olunur.

Istanbul jandarma imalâthanesi müdürlüğünden:

Munakasa ve ihale kanununun 18 inci maddesi (C) fıkrasına tevfıkan pazarlığa çevirilen 9000 adet ekmek torbasının pazarlığı 18-2-931 tarihine müsadif çarşamba günü saat 14 de yapılacağından taliplerin teminat akçalarile beraber Gedikpaşada jandarma imalâthanesine gelmeleri ilân olunur.

Şişhanede JALE BAHÇESİ Kışlık salonunda

HAFIZ BÜRHAN Bey

Saz heyeti: Melâhat ve Dürdane Hanımların iştirakile 19 Şubat Bayramın birinci gününden itibaren her akşam saat altıdan ikiye kadar icrayı ahenk edeceği gibi Bayram ve cuma günleri saat üçten itibaren matine vardır. Fiatlar sonderece ehvendir.

Ad. V. Levazım müdürlüğünden:

Alaçam Noter muavinliğine talip olanların imtihanlarının icrası için bir ay içinde mahallî encümeni Adliyesine müracaatları.

Kitap tab'ı

Yüksek baytar mektebi rektörlüğünden:

Yüksek baytar mektebi için tap ettirilecek emrazı hariciye ve teşrihi feres kitapları münakasayı aleniye suretile 11 mart 931 çarşamba günü saat 14 de ayrı ayrı ihaleleri icra kılınacağından talip olanların şeraitini görmek ve yemi ihalede de defterdarlıkta müessesatı iktisadiye mubayaa komisyonuna müracaatları.

Diplomalı eczacı aranıyor.

Yeşilköy cıvarında Halkalı'da İstanbul Ziraat mektebinden:

Yemek ve yatmak mektepçe temin edilmek üzre mektebimiz eczacı ve hafızı kütüplüğüne 1200 kuruş asli maaş ile bir eczacı aranmaktadır. Arzu edenlerin tahriren mezkûr adrese müracaatları.

Tütün inhisarı umumî müdürlüğünden:

37 vagon mütenevvi karton ve kâğıt kapalı zarf usulile münakasaya vazedilmiştir. Taliplerin şartname ve nümuneleri almak üzre her gün ve yevmi münakasa olan 9-3-931 pazartesi günü saat 10,30 da teminat akçelerini hamilen Galata'da mübayaat komisyonuna müracaatları.

İstanbul ikinci icra memurluğundan:

Bir borçdan dolayı mahcuz ve paraya çevrilmesi mukarrer gardrop, tualet karyola, masa, soba, muşamba ve saire 23-2-931 tarihinde saat 10 da Hamalbaşı çakmak sokak 41 numaralı Necib Bey apartımanının kapusu önünde açık artırma ile satılacağından taliplerin vakti muayenede dairemizin 300-5003 numaralı dosyasile orada ispatı vücut edecek memurumuza müracaatları ilân olunur.

Kadıköy 2 nci Sulhhukuk hakimliğinden: Kadıköy Osmanağa M. Vişne S. 39 No lu hanede sakin müteveffa Mehmet Esat Beyin küçük oğlu Kadri beyin umur ve hususatını tedvir ve kanunen onu temsil etmek üzre aynı hanede mukim büyük valdesi Fatma İkbal hanım vasi tayin edildiğinden her alakadaranın tarihi ilândan itibaren on gün içinde keyfiyeti tayine itiraz edebileceği Kadıköy S. ikinci H. mahkemesinden ilân olunur.

SEYRİSEFAİN

Merkez acentası Galata köprü Başı B. 2362 Şube Acentesi : Sirkeci Mühürdar zade han I 2740

Pire - Iskenderiye postası

(İzmir) vapuru 17 Şubat **Salı** saat 10 da Galata'dan çarşamba sabahı İzmir'e perşembe Pire'ye cumartesi sabahı İskenderiye'ye varacaktır. İskenderiye'den Pazartesi 15te kalkacak Çarşamba Pire'yede uğrayarak Perşembe İstanbul'a gelecektir.

Ayvalık sür'at postası

(Mersin) vapuru 17 Şubat salı günü 17 de Sirkeciden Gelibolu Çanakkale Küçükkuyu, Edremit, Burhaniye, Ayvalığ'a kalkacak, dönüşte Altınoluğa da uğrayacaktır.

Bu günkü Bozca ada postası yapılmayacaktır.

TAVİLZADE VAPURLARI İzmir postası

Saadet vapuru bu sefere mahsus olmak üzre pazartesi akşamı saat 17 de Sirkeciden hareketle Gelibolu, Çanakkale, Küçükkuyu, Altınoluk, Edremit, Burhaniye, Ayvalık ve İzmire azimet ve Çanakkaleye uğrayarak doğru İstanbula avdet edecektir.

Yolcu bileti vapurda da verilir

Adres: Yemişte Tavilzade biraderler telefon İstanbul 2210

Operatör Doktor

HALiL SEZAi

BASUR MEMELERİ Elektrikle Ve cerrahi hastalıkları mütehassısı Divan yolu Doktor Eminpaşa sokak. No 0, 2

Haliç iskelesinde mazbut 10 adet kayın dolap 47 adet kayın samanlı, 47 çift kayın hamut 3 adet köknar, 1 adet çam ve 1 adet kızıl ağaç sereni 30 adet ıhlamur kerestesi 2 adet köknar gönder ve 20 adet ıhlamur kasele 18 adet ıhlamur kerestesi 9 çekl ince meşe odunu 25-2-931 çarşamba günü ihale edilmek üzere müzayedeye çıkarılmışır. İzahat almak isteyen taliplerin orman müdüriyetine ve yevmü ihalede de Defterdarlık binasındaki ihale komisyonuna gelmeleri.

Gayri Mübadiller Takdiri Kıymet Komisyonundan:

Müsakkafat eshabı gayri mübadillerden isimleri aşağıda yazılı olanların yüzde iki istihkaklarını almak üzere 16 şubat 931 pazartesi günü saat ondan itibaren Galatada Danüb hanında takdiri kıymet komisyonuna müracaatları.

No,

476 İbrahim Ef. bin İbrahim
477 İdris oğlu Salih Ef.
480 Hacı Hafız İhsan Ef.
481 Halit, Ali Kadri Beyler ve Sabriye H.
482 Fatma Bedia H.
483 Ahmet Şevki B. Tazadakt
484 Hakkı ve Şerif B. ler Ayşe H.
486 Doktor Rüştü ve Tevfik B.ler
487 Rıza Paşa oğlu Mehmet Ef.
488 Cevdet ve Avni B. ler
489 Mustafa B. kerimesi Fatma H.
490 Zeliha H. binti Hasan Ef.
491 Hatice ve Muazzez H. lar
492 Salih B. kerimesi Sabire H.
493 Mesrur Ef. ve Didar H.
494 Osman Ef. bin Abdürrahman
495 Münevver, Seniha. Sıdıka ve Seher ve Zarife H. larla Mehmet Ef.
496 Rüveyde. Fatma, Fahriye ve Asiye H. lar
497 Mehmet Hasan Ef.
498 Liman reisi zade Mehmet Selim B. ile Mustafa Cevdet ve Ali Kemal B. veresesi: Ahmet Mithat B. Hayriye H.
499 Pertev B. veresesi: Rehiye ve Zeynep H. lar
501 Hüseyin Adnan B.
502 Hidayet kızı Sıdıka H.
503 Celâl ve Necip Galip B. ler
504 Sıdıka ve Halide H. lar
505 Ekrem B. bin Muhip B.
506 Sabire ve Zihnîye H. lar
507 Seher, Remziye ve Şaziye H.
508 Ali Rıza Ef. bin [illegible]

[illegible] toz çı- [illegible] ateş karşı [illegible] a kaldırıp

[illegible] sahifede)

Adapazarı Türk Ticaret Bankası hissedarlarına:

Adapazarı Türk Ticaret Bankasının on ikinci senelik hissedarlar umumî heyeti Mart ayının on ikinci perşembe günü saat ondört buçukta Adapazarında Banka merkezinde toplanacaktır. Esas mukavelenamenin yirmi dördüncü maddesi mucibince asaleten veya vekâleten yirmi veya daha fazla hisseye sahip olan zevatın içtima gününden en az iki hafta evel Bankanın merkez veya şuabatına müracaatla birer dühuliye varakası almaları ve aşağıda yazılı ruznameye ithali istenilen mevat versa 28 inci madde mucibince talepte bulunmaları rica olunur.

On ikinci malî sene müzakere ruznamesi

1— İdare meclisinin ve murakabe heyetinin raporlarının okunması
2— 1930 senesi bilânço ve kâruzarar hesabının tetkik ve tasdiki
3— Temettü tevziine karar verilmesi
4— Müddetleri biten idare meclisi azalarının seçilmesi
5— Müddetleri biten murakabe heyetinin seçilmesi
6 Sermayenin yüzde onuna sahip hissedarların 28 inci maddeye göre içtima gününden akallı on gün evel teklif edecekleri mevat

İdare Meclisi

Adapazarı Türk Ticaret Bankası Anonim Şirketi Hissedarlarına

Adapazarı Türk Ticaret Bankası - Anonim şirketi hissedarlar umumî heyeti aşağıda yazılı maddelerin müzakeresi için Mart ayının on ikinci perşembe günü saat onbeşte fevkalâde içtimaa davet edilmiştir. İçtimaa her hissedar iştirak edebileceğinden Bankanın merkez veya şuabatına müracaatla dühuliye almaları rica olunur:

Fevkalde içtima ruznamesi

1— Sermayenin tezyidi ve bir buçuk milyon liraya iblâğı
2— 19 uncu maddenin emvali gayri menkuleye ait ikinci fıkrasının 47 inci maddeye naklen tadili
3— 23 üncü maddenin ilk fıkrasının (heyeti umumiye her senei hesabiyenin hitamını müteakip üç ay zarfında) şeklinde tadili
4— 24 üncü maddeye (vekillerin hissedarandan olması meşruttur) fıkrasının ilâvesi
5— Otuz üçüncü maddede (Nizamname) kelimesinin (Esas mukavelename)ye tahvili.
6— 35 inci madde müessis hisseleri iştirasına mütedair fıkranın tadili
7— 39 uncu maddede müessislere ait kaydın hazfi
8— Müessis hisselerine ait 47 inci maddenin hazfi ve yerine emvali gayri menkule ve ipoteke ait bir madde konulması

Eski maddeler ve tadilât teklifleri:

Eski maddeler	Tadilât teklifleri
Sermayeye ait beşinci maddenin tadili tezyidi sermayeden sonra kararlaştırılacaktır.	Talep ve ihtiyaca göre meclisi idare kararile bir kaç defada ihraç edilmek şartile ve yüzbin lirahğı hamiline ait olmak üzere sermayenin beş yüz bin lira daha tezyidi ile bir buçuk milyon liraya iblâğı.
39 uncu maddenin ikinci fıkrası: Şirketin menafiine muvafık her nevi muamelâtı ifa ve merkez ve şuabatı için idarehane, ardiye ve imalâthane olarak kullanılacak emlâk ve arazi isticar, iştira ve istibdal ve müdiranı ve bilûmum memurin ve müstahdemini nasp.	39 uncu maddenin ikinci fıkrası: Şirketin menafiine muvafık her nevi muamelâtı ifa ve müdiranı ve bilûmum memurin ve müstahdemini nasp.
23 üncü maddenin birinci fıkrası: Heyeti umumiye her sene mart mahı zarfında şirketin merkezinde sureti âdiyede içtima eder.	23 üncü maddenin birinci fıkrası: Heyeti umumiye her senei hesabiyenin hitamını müteakip üç ay zarfında şirketin merkezinde sureti adiyede içtima eder.
24 üncü maddenin son fıkrası: Şu kadar ki her bir hissedarın ondan ziyade reyi olamayacaktır.	24 üncü madde: Şu kadar ki her bir hissedarın ondan ziyade reyi olamayacaktır. Vekillerin hissedarandar olması meşruttur.
33 üncü maddenin birinci fıkrası: Heyeti umumiye tarafından işbu nizamname ahkâmına tevfikan	33 üncü maddenin birinci fıkrası: Heyeti umumiye tarafından işbu esas mukavelename ahkâmına tevfikan
35 inci madde: Şirketin temettüatı safiyesinden evvelâ ihtiyat akçesini teşkil etmek üzere temettüatı mezburenin yüzde onu ifraz ve saniyen bilâ istisna hisselerin cümlesine birinci temettü olarak bedeli tesviye edilmiş sermayeye yüzde altı itasına kifayet edecek meblâğ tefrik olunduktan sonra baki kalan kısmı sureti adiyede taksim olunur. Şöyle ki: Yüzde on meclisi idare azalarına. Yüzde iki murakıplere, yüzde beş müdiran ve memurini idareye, yüzde üç meclisi idarenin tensip edeceği umuru milliye ve hayriyeye, yüzde on beş sene zarfında satılmamak ve bu müddet esnasında nama muharrer bulunmak şartile müessis hakkı olarak ihraç edilen bilâ kıymeti itibariye bin yüz adet hisse senedi eshabına mütesaviyen taksim olunmak üzere ita ve baki yüzde yetmiş ikinci hissei temettü olarak bilûmum hissedarana tevzi olunur. ancak meclisi idare hisselerini satacak müessislerin talep ve muvafakati ile her müessis hisse senedine ait son yedi senelik temettüatın yekûnundan aşağı ve geçen on senelik temettüat yekûnundan yukarı olmayan bir bedel tediye etmek şartile müessis hisselerini banka namına iştira eder. Mübayaa edilen müessis hisse senetlerini iştiradan sonraki seneler temettüatı bunların itfasına hasr ve tahsis olunur. İtfa edilen müessis hisse senetlerinin temettüatı ihtiyat akçesine zam edilir.	35 inci madde: Şirketin temettüatı safiyesi seneviyesinden evvelâ ihtiyat akçasını teşkil etmek üzere temettüatı mezburenin yüzde onu ifraz ve saniyen bilâ istisna hisselerin cümlesine birinci temettü olarak bedeli tesviye edilmiş sermayeye yüzde altı itasına kifayet edecek meblâğ tefrik olunduktan sonra baki kalan kısmı sureti adiyede taksim olunur. Şöyle ki: Yüzde on meclisi idare azalarına, yüzde iki mürakıplere, yüzde beş müdiran ve memurini idareye, yüzde üç meclisi idarenin tensip edeceği umuru milliye ve hayriyeye, yüzde on bankanın 929 senesinde heyeti umumiye kararile müessislerden iştira eylediği 1100 adet bilâ kıymeti itibariye müessis hisselerinin imhasına ve mütebaki yüzde yetmiş ikinci hissei temettü olarak bilûmum hissedara tevzi olunur. Müessis hisselerinin imhasından sonra tesis hakkı tefrik edilmiyerek hissedarana ikinci hissei temettü yüzde seksen nisbetinde dağıtılır.
39 uncu maddenin ikinci fıkrası: Şukadar ki temdidi müddet veya bir mislinden fazla sermayenin tezyit edilmesi veya icap ederse şirketin sair şirketle birleşmesi ve tahvilât ihracı ve müessis hisseleri mecmuuna tahsis olunan mekadir tenkis ve tadil edilmemek şartile şirketin menafiini temin edecek surette işbu esas mukavelenamenin tadili maddeleri her halde hükûmeti cümhuriyenin ruhsatına mütevakkıftır.	39 uncu maddenin ikinci fıkrası Şu kadarki temdidi müddet veya bi mislinden fazla sermayenin tezyit e dilmesi veya icabederse şirketin sai şirketle birleşmesi ve tahvilât ihrac için şirketin menafiini temin edece surette işbu esas mukavelenamenin maddelerinin tadili her halde Hükûmeti Cümhuriyenin ruhsatına müte vakkıftır.
47 inci madde: 35 inci maddede ihraç edileceği beyan olunan müessis hisse senedatı eshabı şirketin sermayesi ileride tezyit edildiği takdirde bilâ kayıt mezkûr maddede muayyen nisbet dairesinde yüzde onbeş temettüden müstefit olacaklardır.	47 inci madde: Banka merkez ve şuabatı ve tesis ettiği ve edeceği şirketler için muktezi idarehane, ardiye ve imalâthane olarak kullanılacak emlâk ve eraziyi isticar, iştira ve istibdal edebileceği gibi Banka matlubatının istifasını temin zımnında meclisi idarenin takdir ve kararile teminat vefaen ferağ veya ipotek suretile her nevi gayri menkul eyleyebilir ve haczi ihtiyatî icrayı m eyleyeblir ve haciz ihtiyatı icrayı m vakkat vesair bilcümle mesaili adliyede kanunen itası lâzımgelen kefaletname ve teminat mektuplarını e hası salisenin tavassutuna hacet kalmaksızın bizzat banka usulünde ta ve ita eder. İdare Meclisi

Gazi Hazretlerinin seyahatleri intibalarından: Reisicümhur vapurdan Sitifkeye çıkıyorlar

GRİPE karşı BAYER ASPİRİN BAYER

TÜRKİYE SANAYİ ve MAADİN BANKASI FABRİKALARINA AİT

YERLİ MALLAR PAZARI

Bahçekapı Birinci Vakıf Hanı

DAİRELERİMİZİ BAYRAM ÜSTÜ ZİYARET EDİNİZ

Bakırköy, Beykoz, Feshane, Hereke

Şarkın En Büyük Eabrikaları

Hazır Çocuk Elbise Dairesi

Hazır Erkek Elbise Dairesi — Yünlü ve muhtelif çeşit elbiseler, çocuk kostümleri, bereler

Kadın, Erkek Çorapları Dairesi — Hazır elbiseler, paltolar, pardesüler

Şapka Dairesi — Bu sahada ilerlemiş büyük fabrikalarımızın çorapları

HAZIR ELBİSELERİMİZ — Fevkalâde lüks kadın şapkaları, muhtelif cins fötr şapkaları, kasketler, bereler

İtriyat Dairesi — Zarif şişeler ve kutular içinde losyonlar, kolonyalar

Ayakkabılar Dairesi — Metin, zarif kadın, erkek, çocuk ayakkabı ve iskarpinleri

İpekli Kumaşlar Dairesi — Lüks, Berman, Saten, Jorjet, Ankara, Maroken krepleri

Deri işleri Dairesi — Beykoz fabrikalarımızın saraciye, seyahat eşyaları

HEREKE ve FESHANENİN

En yüksek yünlü kumaşları ile hazırlanmıştır.

Devlet ve müessesat memurinine vade ile emtia veriyoruz. Lütfen muhasebemize müracaat buyurunuz.

Lütfen Vitrinlerimizi Seyrediniz.

BAYRAMLIK tualet takımları, itriyat emsali ve her yerden UCUZ: ZAMAN ECZA DEPOSUNDA tramvay caddesi BAHÇEKAPI NO. 37

BÜYÜK TAYYARE PİYANGOSU

2. ci keşide 11 Mart 1931 dedir.

30,000 Bin lira isabet eden 27.639 numaralı biletin beştebirlik bir parçası Uzunköprüde, üç parçası İstanbulda, birer parçası İskilip, İzmir ve Tokatta satılmış ve iki parçası satılmamıştır.

15000 Bin lira isabet eden 1,079 numaralı biletin üç parçası İstanbulda, birer parçası Edirne, Ödemiş ve Ispartada satılmış ve üç parçası satılmamıştır.

12.000 Bin lira isabet eden 33.797 numaralı biletin dört parçası İstanbulda, birer parçası Adana, Balya, İzmir ve Zonguldakta satılmış ve iki parçası satılmamıştır.

10.000 Bin lira isabet eden 31.228 numaralı biletin beş parçası İstanbulda, birer parçası Adanada, Çanakkale ve Kaşta satılmış iki parçası satılmamıştır.

Dr. Taşçiyan

Belsoğukluğu ve Frengi tedavihanesi. Eminönü Minasyan eczanesi karşı sokağında No. 4

Dr. A. Kutiel

Cilt, Frengi, Belsoğukluğu ve ademi iktidar muayene ve elektrik tedavihanesi. Karaköy Börekçi fırnı sırasında No. 34

Ramazan Ayına Mahsus

Galatada Karaköyde börekçi fırını ittisalinde büyük mahallebicinin üstünde

EKSELSİOR

Büyük Elbise Fabrikası

En mükemmel kumaşlardan en son modaya muvafık ve kusursuz biçimde imal edilmiş zengin ve mütenevvi çeşitlerde müntahap elbiseler muhterem müşterilerinin enzarı istifadelerine arz edar:

Erkeklere mahsus

	Lira
Müflon ile Gabardin Pardesüler	25½
Meşhur Mandelberg marka Empermabilize Gabardin Pardesüler	29½
Müflon ile Mandelberg Pardesüler	37½
İngiliz biçimi kumaşlardan Pardesüler	22½

Erkeklere mahsus

	Lira
İngiliz biçimi spor vesaire Kostümler	14½
Lâcivert siyah v. s. renklerde Kostümler	18½

Hanımlara mahsus

Muhtelif renklerde Gabardin Trençkotlar	17½
Duvetin MANTOLARI	16½
ÇOCUK ELBİSELERİ	6 Liradan itibaren

Aynı zamanda erkeklere mahsus gayet şık pardesüler ve kostümler ile hanımlara mahsus mantolar ve ipekli muşambaların muntahap ve mütenevvi çeşitleri de vardır

Toptan Fiatına Perakende Satış - Tediyatta Büyük teshilât

Fena tenvir edilmeyen ayna yok gibidir.

Aynada kendinizi mükemmelen görebilmek için koridorlarda, tuvalet masasında, banyo odalarında aynanın her iki tarafına baş yüksekliğinden bir az yukarda duvar lambaları vaz ediniz. Yüzünüzün şeklini bozan ve sizi taciz eden gölgelerden ancak bu suretle kurtulacaksınız. Elektrik ziyası ucuz olduğundan ziyadan tasarruf yanlış bir tasarrufdur.

Fitbuzlu OSRAM LAMBALARI daha iyi ziya verir

8 ilâ 15 mart 931 de devam edecek

Viyana Beynelmilel ilkbahar sergisini ziyaret ediniz. Avrupanın en mühim alım merkezidir. Avusturyanın bütün sanayi merkezleri ve Avrupa'nın en mühim devletleri çok faydalı ve ucuz mallar teşhir edeceklerdir. İyi ve ucuz mal tedariki için kaçırılmıyacak bir fırsattır. Ziyaretçilere teshilâtı lâzime gösterilecektir. Tafsilât Ankara ve İstanbul Avusturya sefaretinden alınabilir. İstanbul-Viyana (Sofya tarikile) seyahat için tenzilâtlı fiatla bilet verilmektedir. Hüviyet varakaları, fahri mümessilleri Galatasaray'da ve Perapalas karşısında **(NATTA)** seyahat acentasından ve İstanbul'da Katırcıoğlu hanında Sami Sperer Efendiden tedarik edilebilir.

Edirne 4. cü jandarma efrat mektebi müdiriyetinden:

Kilo

97000 Dakik (615 Randumanlı yumuşak buğday dakiki on bir gluten)

20000 Sıgır eti

Edirnede bulunan 4 Nolu jandarma metebinin mıktarı yukarıda yazılı dakik ve et ihtiyacı kapalı zarfla münakasaya çıkarılmıştır. Münakasa günü 25 şubat 931 çarşamba. Zarflar saat on üçte kabul ve on dörtte malmüdirinin odasında komisyon huzurunda açılacak. Taliplerin şeraiti anlamak üzere her gün müdiriyete müracatları.

Devlet Demiryolları idaresi ilânları

Ulukişla ile Boğaz köprü arasında bulunacak olan poz bülüğünün altı aylık et ve ekmek ihtiyacının kapalı zarfla münakasası 4 mart 931 çarşamba günü saat 16 da Ankarada devlet demiryolları idaresinde yapılacaktır.

Münakasaya iştirak edeceklerin teklif mektuplarını ve muvakkat teminatlarını aynı günde saat 15,30a kadar komisyon kâtipliğine vermeleri lâzımdır.

Talipler münakasa şartnamalerini üçer lira mukabilinde Ankara, Haydarpaşa ve Konyada idare veznelerinin tedarik edebilirler.

Akşehir çiftçi Türk Anonim şirketi Murakıpliğinden:

Şirket hissedaranı, 5 mart 931 tarihine müsadif perşembe günü saat 14 te şirket merkezinde fevkalâde olarak toplanacak olan heyeti umumiye içtimaına davet olunur.

Heyeti umumiyeye iştirak için lâakal bir hisseye malik olmak lâzımdır. Hissedaranın 24şubat931 salı günü akşamına kadar şirket merkezine müracaatla dühuliye varakalarını almaları ilân olunur.

Ruznamei müzakerat:

1 — Ahiren vefat etmiş ve istifa eylemiş bulunan idare hey'eti âzaları yerine yeni âza intihabı.

2 inci Sulh hukuk hakimliğinden: Terekesine mahkemece vazıyet edilmiş olan Kuşdili Dut S.16No. lu hanede sakin Hatice hanım binti Galip H. zimmetinde alacağı olanlarla kendisine borcu bulunanlar tarihi ilâdan itibaren bir ay zarfında müracaatle kaydı keyfiyet ettirmeleri aksi taktirde vakı zararın kendilerine ait bulunacağı kanunu medeninin maddei mahsusası mucibince Kadıköy S.İkinci H. mahkemesinden ilânolunur.

Mes'ül müdür: Burhaneddin

İstanbul belediyesi ilânları

İstanbul belediyesinden: Hıfzıssıhha kanununun 180 inci maddesi mucibince istihdam ettiği işçi ve amelenin miktarı elliyi tecavüz eden fabrika imalâthane işçi evleri sahipleri amelenin umuru sıhhiyesine nezaret eylemek üzre bir tabip istihdamına mecbur olduklarından alâkadaranın tarihi ilândan itibaren 15 gün zarfında istihdam ettikleri tabibin bir kıt'a vesika fotoğrafisile mufassal adresi ve diploma numarasını İstanbul Belediye riyasetine gönderdeleri ilân olunur.

Dr. HORHORUNİ

Belsoğukluğu - Frengi ademi iktidar tedavihanesi. Beyoğlu Tokatlıyan yanında Mektep sokak 35 Tel 3152

Et, ekmek ve yaş sebze münakasası

Nafıa fen mektebi mübayaat komisyonundan:

Mektebin 931 senesi mayısı gayesine kadar iaşeye ihtiyacı olan et, ekmek ve yaş sebzesine yevmi ihalede talip çıkmadığından kapalı zarf usulile yeniden münakasaya konulmuştur.

Taliplerin münakasa günü olan 16 şubat 931 pazartesi günü saat 14 te teminat akçalarını iktısadî müesseseler muhasipliği veznesine yatırdıklarını bildiren makbuzlarile birlikte mektepte toplanan komisyonumuza gelmeleri.

Tahlisiye umum müdürlüğünden:

Rumeli tahlisiye mıntakasının Molozburnu mevkiinde ahır, aptesane ve nöbet mahallinin yeniden inşası mukarrer bulunmasına binaen 20 gün müddetle ve kapalı zarf usulile münakasaya vazedilmiştir. Mezkûr binaların ihalesi 3 Mart 931 salı günü saat 14 de icra kılınacağından mühendis veya mimar vesikasını haiz olan taliplerin bu baptaki şartname ve keşifnameleri görmek üzere Galatada rıhtım caddesindeki idarei merkeziyeye müracaatları.

"ROYBARV - LUXUOSA" 1 adedi 20 kuruş

"ROTBAT - SUPERFINE" 1 adedi 15 kuruş

MOND - EXTRA GOLD 1 adedi 12,5 kuruş

MOND - EXTRA 10 adedi 75 kuruş

"MINORA 1 adedi 5 kuruş

ROLLFIX

İhtiyatkâr olanlar "ROTBART - LUXUOSA" "ROTBART - SUPERFİNE" "MOND - EXTRA" Bıçaklarını kullanmalı ve evlerinde birer adet "ROLLFIX" otomatik traş bıçağı bileme makinesi bulundurmalıdır.

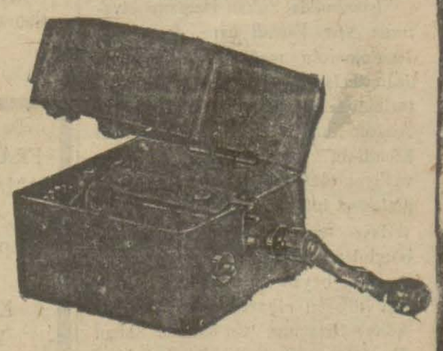

Esasen traş bıçakları bir âmili iktisadidir. Fakat 20 kuruşa satılan bir bıçaktan ne iktısad tasavvur edersiniz?

20 kuruşa aldığım "ROTBART LUXUOSA" ile asgari 15, azami 20 defa tıraş oluyorum; bundan daha tabiî bir iktısat olur mu? Maamafih, bu meşhur fabrikanın "ROTBART SÜPERFİNE" 15 "MOND - EXTRA GOLD" 12,5 "MOND-EXTRA" 7,5 ve "MİNORA" 5 kuruşluk bıçakları da var ki her halde emsali fiatlarla satılan bıçaklara kat kat müraccahtır. Her yerde bulabilirsiniz.

Türkiye için umumî acentası Galata'da, Kürkçübaşı Hanında 4 numarada

PIYER PİRİMYAN

... bir bedenin canı çekilişini ... yatalım..

... Fakat, o sanki ... söyliyen ben değil