SALI
10 ŞUBAT 1931
5 inci sene, No 1798
NUSHASI 5 KURUŞTUR

Milliyet

Başmuharriri: Siirt Mebusu MAHMUT

BUGÜN
2 nci sahifede:
1— Asâri atika tetkikatı.
2— Son ve harici haberler
3 üncü sahifede:
1— Yüzelilikler Garbî trakyadan çıkarılmaları tecil edildi.
2— Zonguldak da liman işleri ne halde?
4 üncü sahifede:
1— Felek, 2- Sıhhî bahisler, 3- Neşriyat hayatı, 4- Hikâye, 5- Roman
5 inci sahifede:
1— Spor hayatı

Idam kaçkını Hüseyinin ailesi Menemende..

İÇ YÜZLERİ

Tekkelerin kapanması hakkındaki kanun kabul ve tatbik edileli altı senedir. Buna rağmen, Menemen divanı harbindaki muhakeme bize göstermiştir ki, tekkelerin kapanmasile şeyhlerin ve dervişlerin faaliyeti nihayetlenmemiştir. Tekkeleri seddetmekten maksat yalnız bir takım müesseselerin kapılarını kapamak değildi. Milletin içtimaî bünyesini bir mikrop gibi kemiren muzır faaliyete set çekmekti. Menemen divanıharbındaki ifadelerden anlayoruz ki, tekkeler kapanmış fakat şeyhlerin ve dervişlerin evleri birer tekke haline girmiştir. Sonra ayni ifadeler bize gösteriyor ki, tekke bir ibadetgâh değil, bazen fesat ocağı, bazen de fuhuş yatağıdır.

Bunlar öyle batakhanelerdirki, halkın saffetinden istifade ederek din perdesi altında buralarda yapılan rezaletler, Galata balozlarında bile yapılmaz. Kadın baldırı ve kadın göğsü üzerine ayet yazan yobaz, dinî fuhşa alet etmeyorda ne yapıyor?

Bu sinsi faaliyetin önüne nasıl geçilebilir? Altı senelik tecrübe göstermiştir ki, kanunun vazettiği müeyyedeler ve tedbirler kâfi gelmemektedir. Her defasında fevkalâde tedbirlere tevessül için yeni bir Menemen irticaı baş göstermesi de beklenemez. Şu halde akla, ilk gelen çare, milletin bu hususta daha müteyakkiz ve bu gibi ahvale karşı daha çok hassas olmasıdır. Kanun vesaitinin vâsıl olamadığı yerlere halkın nazarı ıttılaı girebilir. Busuretle tekke ocaklarının memlekette eski sinsi faaliyetlerine devam ettiği ve safdil halkın iğfal edilmekte olduğunu gören her iyi vatandaş buna karşı kendi şahsında bir isyan ve mücadele arzusu uyanacak ve bu arzunun gösterdiği temiz ve meşru yollardan harekete gelecek olursa, tekkeciler bütün milletin kendilerine karşı cephe aldığını ve binaenaleyh gittikleri yolu bırakarak inkılâbın içine karışmaktan başka çareleri kalmadığını çarı naçar anlarlar.

Halkın bu tarzda feveran ve isyanı dine karşı bir hürmetsizlik olmak şöyle dursun, bilâkis dini ahlâksızlığa ve fesada alet edenlerin önünü kesmek suretile bizzat dine edilmiş bir hizmettir.

Bu hizmeti demokrasinin bir lâzimesi telâkki edebiliriz. Çünkü demokrasi bütün ulvî hislere inkişaf ve serbestî temin eden zihniyetin mahsulüdür. Ve bizzat demokrasi yüksek bir dindir.

Şurasını da ilâve edebiliriz ki, milletin tekke ufunetlerine karşı kendi ruhunda duyacağı nefret ve buna karşı alacağı vaziyet, tıpkı çalınmış bir malın sahibine iadesi ve mazlûmun hakkının zalimden istirdadı kabilinden hem insanî, hem içtimaî ve ayni zamanda vatanî bir harekettir.

Ahmet ŞÜKRÜ

Müzelerin yeni müdürü

İZMİR, 9 (Milliyet) — İzmir asarı atika müfettişi Aziz Bey İstanbul müzeleri müdürlüğüne tayin olunmuştur.

Hüseyin el'an yakalanamadı. Fakat Menemen erazisi haricine çıkmadığı da muhakkak..

Yirmibeş kişilik Alaşehir grupunun muhakemelerine bugünlerde başlanacaktır. Grupun irtica ile alâkadar en mühim uzuvları kimler?

Harp divanı dün de muhakemelere devam etti, ve maznunların bir kısmı hakkında beraet kararları verdi ...

İZMİR, 9 (Milliyet)— İdam mahkûmu Hüseyin el'ân yakalanamadı. Mahkûmun Bozalandaki ailesi efradı Menemene getirildiler. Yapılan tahkikat ve takibata göre Hüseyin Menemen erazisi dahilinden çıkamamıştır. Takibata devam olunuyor.

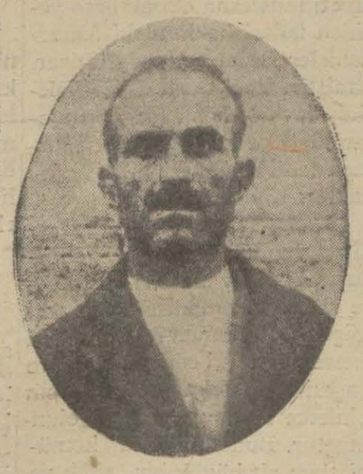

Divdanıharbe sevkedilen Akhisarlı Lâz Mustafa

Divanı harbin yeni kararları

İZMİR, 9 (Milliyet) — Divanı harp öğleden sonra Miralay Ata B. in riyasetinde toplandı. Birinci celsede Kırklarelinden İbrahim oğlu Musa çavuşun beraeti tefhim olundu. İkinci celsede Alaşehirlilerin muhakemesine devam olundu. Getirilen iki şahidin maznunlarla muvacehesi yapıldı.

Bilâhare müddeiumumî iddiasını serdetti. İddiada 18 kişinin tekkelerin seddine dair kanunun birinci maddesile tecziyesi, biri Hanım olmak üzre posta müdürünün de dahil olduğu 9 kişinin beraetleri isteniyordu. Maznunlar müdafaalarını yaptılar. Karar yarın tefhim edilecektir.

Üçüncü celsede Urlanın Denizli köyünden Hasan oğlu Hasanın beraet kararı tefhim edildi. Dördüncü celsede İstanbulda Eyip camii vaızı Şeyh Abdülhakim ile beş kişinin muhakemesine başlandı. Müstantik kararnamesinde irtica ile alâkaları yoksa da tekkelerin seddine dair kanuna muhalif hareketlerinden duruşmanın yapılması isteniyordu. Abdülhâkim ifadesinde elli sene evvel nakşî olduğunu, bugün alâkasıbulunmadığını söyledi. Diger maznunlar da nakşî olduklarını itiraf, fakat bugün alâkaları bulunmadığını söylediler.

Muhakemeye yarın da devam olunacaktır.

ALAŞEHİR GURUPU

İZMİR, 9 (Milliyet - 25 kişilik Alaşehir grupunun muhakemesinde dinlenmelerine lüzum hasıl olan şahit Şükrü ve Ahmet Alaşehirden Menemene getirildiler. Karar hâkimliğince ifadeleri alındı. Lüzum görülürse muhakemede maznunlarla müvacehe edileceklerdir.

Alaşehir gurpunda bulunan posta müdürü Vehbi ve muhabere memuru Raşidin Alaşehirde Nakşiliği ihya işinde mühim rolleri bulunduğu söylenmektedir. Bunlar ayni zamanda Erenköy köşkiylede irtibatı temin etmişlerdir.

Şahitler geldiği için bu günlerde Alaşehir grupunun muhakemesine tekrar başlanacaktır.

Alaşehir grupunda pabuççu Osman ile hacı Mustafanın da mühim rolları vardir.

MUSTAFA PAŞANIN RAHATSIZLIĞI

İZMİR, 9 (Milliyet) — Divanı harp reisi Mustafa paşanın rahatsızlığı devam etmektedir. Paşa Burnovadaki evinde istirahat ediyor.

İyileşinceye kadar mahkemeye Miralay Ata B. riyaset edecektir.

KOZANLI MAZNUNLAR

İZMİR, 9 (Milliyet) — Kozandan yola çıkarılan 32 maznunun mahallî müddeiumumîliklerine tevdii divan müddeiumumîliğince Adana vilâyetine bildirilmiştir.

BİR MÜFTERİ

İZMİR, 9 (Milliyet) — Tikvesli âşık Mehmet namında birisi, Tepecikte Nizam sokağında bir evde bazı şahısların toplanarak hükûmet aleyhinde gizli tertibat aldıklarını ve inkılâp kanunları aleyhinde bulunduklarını ve harekete geçmek istediklerini ihbar etmiştir. Mehmet bu ihbarında içtimalarda bulunanların Tikvesli Sinan ile altı arkadaşı olduğunu ve içlerinde Yako namında Ayvalıklı bir yahudinin bulunduğunu, Ramazan aymda bütün Türkiyeyi zaptedeceklerini söylemiştir. Bunun üzerine zabıta isimleri verilen şahısları tarassut altına almıştır.

Mehmet dünde müracaat ederek Çanakkaleden Salih ve Osman isminde iki kişininde gelerek grupa iltihak ettiğini ve bunların Kel Hasan paşa ve Vahidettin'le alâkaları bulunduğunu söylemiştir.

Zabıta tahkikatını tamik etmiş ve bu ihbarın ifira olduğu-

(Devamı altıncı sahifede)

Devlet bankası müessisler heyeti

ANKARA, 9(Telefonla)— Devlet Bankası tesis heyeti azaları heyeti vekilece tekarrür etmiştir. Azalar atideki zevattır:

Millî bankalardan: İş Bankası umumî müdürü Mahmut Celâl, Ziraat Bankası umumî müdürü Şükrü, Emlâk ve eytam bankası umumî müdürü Hakkı Saffet, Sanayi Bankası umumî müdürü Sadeddin, Ecnebi bankalardan Osmanlı ve Bank komerciyalenin umumî müdürleri.

İngiliz teklifi

Bulgarlar M. Henderson nun teklifini reddettiler

ATİNA, 9 (Apo) — Sofyadan Londraya çekilen telgraflara göre Bulgar hükûmeti, Yunan - Bulgar ihtilâfının hakeme havalesi hakkında İngilizi Hariciye nazırı tarafından vaki olan teklifi kabulden istinkâf eylemiştir. İngiliz gazeteleri Bulgaristanın buitilâfgirizane hareketini tenkit eylemekte ve ihtilâfatın hakeme havalesi teklifini memnuniyetle kabuleden Yunanistanın tarzı hareketini tahsin

Bulgar Hariciye Nazırı
M. Burof

etmektedir. Atina gazeteleri, Yunanistanın İngiliz Hariciye nazırı tarafından vuku bulan teklifi kabul eylemekle hüsnü niyetini bir defa daha izhar ettiğini yazıyorlar.

Türk - Yunan itilâfının tasdiki..

Ağaoğluna göre Yunanlılara pek güven olmazmış!

ANKARA, 9 (Telefon) — Türk - Yunan itilâfnamelerinin Mecliste hey'eti umumiyesini müzakeresi perşembe celsesine kalmıştır. Buna sebep evrakın meb'uslara ancak dün tevzi edilmiş olmasıdır. Meclis koridorunda söylendiğine göre mezkûr muahedelerin müzakeresi sırasında Ağa oğlu Ahmet B. söz almağa karar vermiştir. Ahmet B. muahedelerin iyi bir eser olduğunu zikretmekle beraber fazla nikbin olmanın hatalı olacağını ve daima mutayakkız olmak lâzım geldiğini ileri sürecektir.

İtilâfı tenkide hazırlanan Ağaoğlu Ahmet

Valilerin salâhiyeti

ANKARA, 9 (Telefonla) — İdare âmirlerinin salâhiyetlerinin tevsii hakkında hazırlanan lâyihaya göre Heyeti vekileye de bir valiyi memurluktan ihraç edebilmek salâhiyeti verilmiştir.

Gazi Hz.nin seyahat intibalarından ; Reisicümhur Hz. bir ihtiyarın derdini dinleyor - Aydın yolundaki Cellâtgölü taşmış, sular demiryolunu kapamıştır. Büyük Reisimizi Aydına götüren tren sular üzerinden yürüyor - Gazi Hz. Aydından ayrılırlarken..

Ticaret kongresi

İhracat eşyamızı kıymetlendirmek için tanzim edilen rapor takdiratı mucip oldu

Balıkçılığın inkişafı için ne gibi tedbirler alınıyor

İstanbul Ticaret odası kongresi dün Kara Mustafa zade Ahmet Beyin riyasetinde üçüncü içtimaını aktetmiştir. Celse açıldığı zaman salonda ancak dokuzu oda memurlarından olmak üzere ancak 18 kişi hazır bulunmuştur. Evvelâ zaptı sabık hülâsası okunmuş, müteakiben encümen tarafmdan tadil edilen balıkçılık raporunun muaddel şekli okunmuştur. Encümen raporu 8 maddede hülâsa etmiştir: Bu maddeler şunlardır:

1 — Balıkhanedeki tahsil ve müzayede üsulü bozuktur. Balıklar satılıncaya kadar kokmaktadır. Bu usullerin tadil ve ıslahı lâzımdır.

2 — Mücerridulharare ve buzla soğutulan nakıl nasıtaları lâzımdır.

3 — Balıkçılara mahsus kredi müesseseleri vücude getirilmelidir.

4— Tuz maliyet fiatine satılmalıdır.

5 — İhraç esnasında evvelce alınmış olan ambalaj mevaddı resmî iade edilmelidir.

İhracat eşyamız hakkında mühim bir rapor tanzim eden
Hakkı Nezihi Bey

6 — İhraç edildiği takdirde balık resmî mirîsi iade olunmalıdır.

7 — Balıkçı tayfası organize edilmelidir.

8 — Bilûmum balıkçılık işlerinin tedviri için bir komisyon teşkil edilmelidir. Raporun kıraatini müteakıp balıkçılık müteahassısı M. Weberman mesaisi hakkında izahat vermiş, hülâsatan balıkçılığın inkişafı için

(Devami 6 ıncı sahifede)

Avrupa ittihadı

Komisyonun davetine icabet ediyoruz

ANKARA, 9 (A.A) — Avrupa ittihadı tetkik komisyonu tarafından vukubulan davet Türkiye cümhuriyeti hükûmeti icabete karar vermiştir.

komisyona bir ikigün zarfın dahükûmetin muvafakat cevabı Hariciye vekâleti tarafından gönderilecektir.

Sipahi ocağı kongresi dün toplandı ve yeni intihabat yaptı

- Vazıı kısmı mahsusumuzdadır -

Tahsili kabil olmayan alacaklar affediliyor..

Şoförler birer vesika daha verecekler: vesaiti nakliye vergisi vesikası..

U. Meclisin verdiği kararlar zabıtada mı kalıyor?

Şehir meclisi dün ikinci reis vekili Necip B. in riyasetinde toplandı 929 senesi hesabı kat'î raporu müzakere edilecekti. Rapor hakkında encümen mazbata muharriri İsmail Şevket B. izahat verdi. Altı milyon küsür liradan ibaret olan 929 bütçesinde varidat faslını teşkil eden bazı maddelerin tahsilâtı muhammenlerinden fazla olduğu ve bir milyon lira kadar da bekaya bulunduğu görülüyordu.

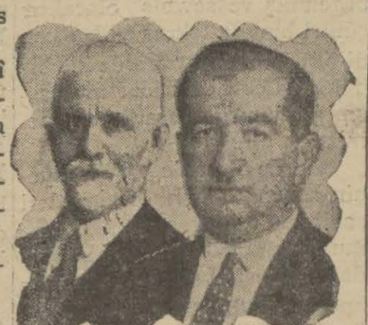

Hacı Adil bey — Tevfik Salim Pş

İlân vaziyeti

Şevket B. bilhassa ilân ve levha resminden bahsederken:

(Devamı altıncı sahifede)

Kocatepe..

Yeni bir torpitomuz denize indirildi..

CENEVE, 8 (A.A) — Bugün denize indirilen "Kocatepe,, torpito muhribinin 12 kânunusani 1930 da inşaatına başlanmıştı. Gemi, ikincisinin ikmaline intizaren bir müddet Cenevede kalacak ve ilkbahar ortalarında Türk sularına hareket edecektir.

CENEVE, 8 (A.A) — Türkiye hükûmeti tarafından ısmarlanan 2 torpito muhribinden Kocatepe ismindeki birincisi bugün Türkiye sefiri ile bir çok devlet ricali hazır bulundukları halde denize indirilmiştir. 1350 onilâto hacminde, 98 metre uzunluğunda ve çift uskurlu olan bu torpito muhripleri 129 milimetrelik dörder topla mücehhez olacaktır.

Bir tevkif

Iffet H. da Menemene sevkolundu

Şeyh Esadın müritleri hakkındaki tahkikat devam etmektedir. Kandillide Kıbrıslıların yalısında oturan İffet H. da istiçvap edilmek üzre Menemene gönderilmiştir.

...ika tetkikatı | 1

...anbulun eski duvarları

"Of! Şu eski taşlardan artık kurtulalım. Gene tekrar ederim ki bunlar şimdiki acınacak hallerile bize sıkıntı vermekten başka bir şeye yaramayorlar.

— Bu gibi harabelerin fazla yer tutmaktan başka bir faideleri yoktur;bunları ortadan kaldıralım: Bugün geçmiş devirlere ehemmiyet vermekten ziyade gelecek zaman için çalışmamız lâzımdır.

—Bu köhne şeylerin artık bir kıymeti kalmamıştır; Amerikalılar tarzındaki müteaddit katlı evleri düşünmemiz daha iyi olur.„

İşte geçenlerde bir dostum ile yaptığım bir gezinti esnasında İstanbulun bu eski duvarları hakkında bu yolda cevaplar almış idim.

Sirkeci — Yedikule hattı boyunca gidiyor idik; itibara lâyık olan bu eski bina eserlerinin mütemadiyen uğradıkları zarar ve ziyanlara hararetle acımakta idim.

Dostum sözüne devam ederek:

— Evet, dedi, bir engel teşkil eden, bizi boğan bu eski taşlara bu kadar itibar ve riayet doğrusu fazladır. Bize daha yakın olan eşyaya itibar edelim. Zaten bugün hiç bir şehir yoktur ki etrafına duvar çekilmiş olsun.„

Ne kadar delil serdettim ise onlara karşı istikbale matuf bu gibi endişe ve mülâhazalar dermeyan edildi. Lâkin fikrimde ısrar etmekten vazgeçmem, zira İstanbul sûrleri hakkındaki bu muhavere hepimizi ve herkesi alâkadar edecek mahiyettedir. Eski zamanın duygusuz kayıtsızlığı ile bugünkü fazla hararetli ve gösterişli sahte takdirkârlık arasında atik devirlere mensup definelerimizin en güzel parçaları toz haline girerek zail olmaktadırlar. Meseleyi burada açıkça mevzuu bahsetmek ve her ne kadar bazı eşyanın izale ve tahvili faideli ve zarurî ise de bu eski duvarların kâmilen ref'ini isteyenlerin haksız olduğunu isbat eylemek isterim. Zaten bu yolda bir talebi dermeyan edenlerin kusuru —ekseriya vaki olduğu üzere— sırf cehalettir, çünkü onlar kendilerince tamamen meçhul olan şeyi çarçabuk mahkûm eyleyenlerdir.

Şu halde iptida bu sûrlerin tarihçesini hülâsaten hatırlatalım:

Malûmdur ki Roma imperatoru olan ve "büyük„ lâğabile maruf bulunan birinci *Kostantin*, 330 senesinde imperatorluğun merkezini *Bizans* şehrine naklederek bu şehre *Kostantinopoli* ismini verdi ve bu yeni beldeyi müdafaa için onu bir duvar ile kuşattı.

Vaktile *Samatya* civarından başlayarak *Unkapanı*,na kadar uzanan bu siperden bugün hiç bir şey kalmamıştır.

412 ile 439 seneleri arasında ve şark imperatoru ikinci *Teodoz* zamanında şehremini *Antemius* gittikçe hududunun ötesine taşmakta olan şehrin etrafını imperatorun emri üzerine yeni bir sûr ile çevirdi. Bu yeni müdafaa hattı bir kavs şeklinde olarak *Yedikule*'den *Tekfur sarayı*'na kadar uzanıyor idi. 447 senesinde bunun ileri tarafına ikinci ve haricî bir sûr daha yapılarak tahkim olundu ve bu hey'etin etrafı da geniş bir hendek ile kuşatıldı. İşte bugün takriben beş buçuk kilometre tulünde olarak baki kalmış olan kısım budur.

Tekfursarayı' ndan itibaren sûr, dosdoğru Haliç tarafına ve Balatkapısı civarına uzanıyor idi.

Yedinci asırda imperator *Heraklius* bu son kısmı yıktırdı ve yerine diğer bir duvar yaptırdı ki bu da *Tekfursarayı*' ndan başlayarak garba doğru birden bire kıvrıldıktan sonra tekrar şimale ve Halice doğru uzanır ve burada *Ayvansaray* civarına müntehi olurdu: İşte bugün gördüğümüz duvar budur ki eski "*Blakerne*„ mahallesini (yani şimdiki *Eğrikapı* ve *Ayvansaray* mahallelerini) kuşatmaktadır.

1150 senesinde *Manüel Komnen* bunun cenup kısmını garba doğru götürerek genişletmişti.

O zaman akvamın müthiş muhaceretinden dolayı bütün cihanda hüküm sürmekte olan asayişsizlik *Teodoz* duvarının mümkün olduğu kadar muhkem bina edilmesine saik olmuştu. Buna cidden muvaffak oldular, çünkü bu istihkâm bütün ezminei atikanın en kuvvetli müdafaa hattını teşkil ediyor idi. Yalnız bin sene zarfında vukua gelen düşman hücumlarını durdurmak ve püskürtmek ile kalmadı, uğradığı şiddetli birçok zelzelelere de hayret verecek surette mukavemet etti. Filhakika 447 ve 554 ve 557 ve 740 ve 986 senelerindeki zelzeleler neticesinde sûrun birçok aksamı yıkıldı, fakat bu zararlar derakap tamir olundu. Bizans imperatorluğunu son tehdit eden felâket yaklaştığı zaman bütün sûr 1433 — 1444 senelerinde yeniden muayene ve lâzım gelen yerleri tamir edilmişti; bir derecede ki Türkler en musırrane müdafaaya tesadüf etmişlerdi. Fakat Türkler o zamana kadar malûm bulunmayan harp alâtından mürekkep ağır topçularile sûrun üzerinde ve *Topkapı* ile *Edirnekapısı* arasında hâlâ görülmekte olan rahneyi açmağa muvaffak oldular ve bu suretle tarihi umumide *Kurunu vusta*'ya nihayet verdiler. İmperator *Kostantin* 29 Mayıs 1453 te payitahtı Fatih ikinci *Mehmet*'in eline teslim etmiş olan bir hücum esnasında can verdi.

(Devam edecek) *VAHİT*

Avusturya cümhur reisi

VİYANA, 8 A.A. — Reisicümhur intihabı birinci teşrinin 18 inci günü yapılacaktır.

Zekât ve fıtranızı Tayyare cemiyetine veriniz.

HARİCÎ HABERLER..

İngilterede işsizlik derdi artıyor

İşsizlere verilen yardım tahsisatının çokluğundan bahisle azaltılması isteniyor

İşsizler..

Evli kadınlara para verilmeyecek mi?

İngiliz mesai nazırı
Miss Bondfield

İngilterede işsizlik meselesi gittikçe kendini hissettiren bir dert halini almıştır. İngiltere büyük br buhran geçiriyor. Gün den güne adetleri artan işsizlere hükûmet yardım etmektedir. İşsizlere devlet hazinesi yardım etmeli mi, ederse bunun hududu ne olmalıdır?...

İngilterede amele hükûmetinin işsizlere ettiği bu yardım fazla olduğu iddia edilmektedir. O kadar ki, milleti atalete alıştırdığı ve bu yüzden çalışmak ve teşebbüs gibi şimdiye kadar İngiliz milletinin en yüksek seciyelerinden sayılan meziyetlerin felce uğradığı söylenmektedir. Bir erkek, bir kadın iki de çocuktan mürekkep bir amele ailesi farzediniz ki, çalışmak yaşında olan çocuklar da dahil olduğu halde kadın ve erkek işsiz kalmış olsun. Hükûmetin bunlara verdiği haftalık hepsini geçindirebiliyor. Eğer bu dört kişi çalışacak olsa bittabi daha çok para kazanabileceklerdir. Lâkin o kadar çok kazanmağa lüzum görmeden hükûmetin yardımı ile geçinmeğe razı olan bu ailenin efradı artık çalışmaya lüzum görmeyebilir. İşte hükûmet yardımının tahdidi lâzım geldiğini iddia edenler bunu ileri sürerek muhtelif misaller de zikrediyorlar. Eskiden işsiz kalan amele kendilerine teklif edilen başka işleri kabul etmek mecburiyetinde idi. Aksi takdirde edilen yardım kesiliyordu. Fakat sonra bundan vaz geçildi. Şimdi meselâ işsiz olan bir maden amelesi kendine teklif edilen deniz işini kabul etmiyor. Kendi ihtisası haricinde iş kabul etmiyor. Aşağıki yeni bir tekliften bahsediliyor.

LONDRA, 8 (A.A) — Ticaret odası, işsizlik komisyonuna bir teklifte bulunmuştur. Ticaret odası bu teklifinde evli kadınlara ve 18 yaşına gelmemiş olan çocuklara tazminat tahsisatı verilmemesini ve işsizleri resmi iş idareleri tarafından kendilerine teklif edilen her hizmeti kabule mecbur tutan eski usule avdet edilmesini istemiştir. Bundan başka ticaret odası işsizlere verilen tahsisatın fazlalığına da dikkati celbetmiştir.

Ispanya mektupları

İntihabata artık başlanıyor

MADRİT, şubat — Artık bütün İspanyada yeni intihabat yapılarak " Cortes„ denilen meb'usan ve âyan meclislerinin toplanması yaklaşıyor demektir. Bu hususta kararnamenin neşri tekarrür etmiştir. Gene verilen karara nazaran intihabatta gösterilecek namzetler aym yirmisinde ilân edilecektir. İntihabat da martın ilk günü icra edilecektr. Bu suretle artık Berenguer hükûmetinin intihabatı daha ziyade geciktirmek istemediği söylenebilir.

Maamafih muhalif fırkaların bu intihabatta alacakları vaziyet ayrıca şayanı dikkattir. Çünkü muhalifler için bu intihabatın hiç bir kıymet ve ehemmiyeti olmamak lâzım geliyor.. Her halde İspanya dahilindeki gergin vaziyetin düzeldiğini söyleyivermek acele olur.

İspanyada bu dahili gerginliğin manzarasının bir kat daha ciddileştiren şey darülfünun talebesinin devam eden halidir. Talebe grev yapmıştır, derslere girmeyor. Çünkü bugün halâ mevkuf tutulan bir çok münevver vardır. Darülfünun müderrisleri arasında da siyasi fikirlerinden dolayı tevkif edilip te tahliye edilmemiş olanlar vardır. İşte Darülfünun talebesi grev yapmakla bu hali protesto etmiş oluyorlar. Talebenin derslere girmediğini ve bu yüzden bir takım hâdiseler çıktığını gören hükûmet her ay darülfünunları takip etmektedir. Hükûmetin yeni neşrettiği bir tebliğde şöyle deniyor: Geçen kânunusani ayı zarfında Darülfünun siyasi bir takım tahrikâta sahne olmuştur. Bunu da sebebi kânunuevvelde vukubulan ihtilâl hareketlerinin tesiratıdır. Bu tahrikâta mani olmak için darülfünun bir ay daha tatil edilmiştir.

Hükûmetin darülfünunları tatil etmekten maksadı önümüzdeki intihabat devresinde karışıklığa mani olmak içindir.

Diger taraftan maarif nazırı da gönderdiği bir tamimde darülfünun eminlerinden hiç birinin istifasını kabul etmeyeceğin bildirmiştir.

Darülfünun gençliği İspanyada siyasi işlerde hesaba katılacak bir kuvvettir. Her halde önümüzdeki intihabat devresinin az heyecanlı olmayacağı söylenebilir.

Yeni Zeland zelzelesi

WELLİNGTON, 9 A.A. — Evvelce zelzele vukua gelen mıntakada yeniden bir takım tezelzüller olmuştur. Hasarat evvelce sarsılmış olan bir takım binaların çökmesinden ibarettir.

Meşhur komitacı

SOFYA, 8 A.A. — Makedonya teşkilâtının Mihailof cenahına mensup nafiz âzadan M. Yohan Giurkof, iki şahıs tarafından katledilmiştir.

Katiller teslim olmuşlardır.

Yunanistanda intihabat

SELÂNİK, 8 A.A. — Âyan intihabatı burada hararetli bir surette cereyan etmiştir. Hükûmet namzedi kazanmıştır.

Ispanyada

Yeni meclis açılıyor

MADRİD, 8 A.A. — Cortes meclisleri 25 martta içtimaa davet edilmişlerdir. Meb'us intihabatı Martın birinci ve âyan intihabatı gene martın 15 inci günü yapılacaktır.

MADRİD, 8 A.A. — Cortes meclislerinin içtimaa daveti ve kanunu esasî ile müemmen hak ve hürriyetlerin - mesken masuniyeti müstesna olmak üzre yeniden iadesi hakkındaki kararnameler resmî ceridede intişar etmiştir. Yeni Cortes meclislerinin fevkalâde bir mahiyette olacakları ve kanunu esasîyi kısmen tadil selâhiyetini haiz olacakları söylenmektedir.

MADRİD, 8 A.A. — Varoşlarda yapılan taharriyat neticesinde gizli bir matbaa işletmekte olan bir komünist tevkif edilmiştir. Kânunuevvel hareketi esnasında tevzi edilmiş olan propaganda risalelerine müşabih binlerce risale müsadere olunmuştur. Bundan başka komünistlere ait büyük bir silâh ve mühimmat deposu keşfolunmuş ve birçok kimseler tevkif edilmiştir.

Almanyada vaziyet

BERLİN, 8 A.A. — Prusya dahiliye nazırı, diyet meclisinin feshî meselesi hakkında halkın reyine müracaat edilmesi maksadile çelik miğferliler teşkilâtı tarafından vaki olan talebi reddetmiştir.

PARİS, 9 A.A. — M. Bruning'in muvaffakiyetinden bahseden Temps gazetesi Reichstag'ın dünkü celsesinin mumaileyhin siyaseti için büyük bir muvaffakiyet olduğunu ve bu keyfiyetin Almanyanın kalkınması için masraf olan mesaiye itimadı takviyeye uzun nutukların daha ziyade medar olacağını yazmaktadır. Filvaki, M. Bruning'in haiz olduğu ekseriyet nisbetsiz ise de vücude getirilmiş olan siyasî koalisyon 14 eylûl intihabatının Almanyada ihdas etmiş olduğu vaziyeti tashih etmiştir.

BERLİN, 9 A.A. — Münster'de Almanyanın dahilî siyaseti hakkında bir nutuk söyleyen M. Bruning, tamirat bedeli olarak yapılan tediyatın malî buhranın yegâne sebebi olmadığını kabul ve teslim etmiş ve Reischtag meclisinin ziraat bütçesinin ve şark eyaletlerine muavenet hususunun kabulünden sonra tatil etmesi temennisini izhar eylemiştir.

BERLİN, 9 A. A. — Gazete de la Croix Hindenburg'un beyanatını neşretmektedir. Müşarünileyh bu beyanatında sabık Kayzere firar etmesini tavsiye eylemiş olduğunu teyit etmektedir.

Son Haberler

Şeyh Saidin oğlu

Temyiz mahkemesi Salâhattinin doğu... tarihini 1908 olarak tasdik etti

ANKARA,9-(A.A.)— Temyiz mahkemesi Şeyh Saidin oğlu Salâhaddinin doğum tarihini 1908 olarak tasdik etmiştir. Buna nazaran maznun cürüm iş... diğizaman 21 yaşında bulu... yordu. Mahkemeye ağırc... mahkemesinde devam edilec... tir.

"Tilki„ gazetesi hakkında takiba...

İZMİR, 9 (Milliyet) — " Beş kuruşa bu maslahat yutulur mu?„ serlevhalı yazıdan dolayı haftada bir intişar etmekte olan Tilki ismindeki mizah ... zatesi müddei umumîlikçe sa... tan menedilmiş ve mes'ul m... dürü Raif Nezih Bey hakkın... takibata başlanmıştır.

Kızılbaşlar

Divanıharbe sevklerine lüzum görülmedi

İZMİR, 9(Milliyet) - Edirnenin Hizar ağa kariyesinde yakalanan 34 kadar kadın ve erkek kızılbaşın divanıharbe gönderilmeyerek mahallî müddeiumumîliğe tevdii divan müddeiumumiliğinden Edirne Vilâyetine bildirilmiştir.

Vergilerdeki tadilât

ANKARA: 9 -(A.A.)— Musakkafat ve erazi vergilerinde yapılan tadilâta mütedair lâyiha yakında meclise tevdi edilecektir.Lâyihaya göre irat getirmeyen arsalardan binde beş, irat getirenlerden binde 12 ve alelitlâk diger eraziden binde on vergi almacaktır.

Adliye encümeninin Baroya dair tefsiri

ANKARA, 9 (Telefonla) — Adliye encümeni baroların resmî müessesattan olduğuna dair verdiği tefsir kararındaki esbabı mucibesi çok mufassaldır. Encümen bu kararını 9 madde ile ispat etmekte ve hâkimler kanununun 7 nci ve 14 üncü maddelerini bu meyanda tasrih etmektedir.

Fethi Bey

Muntazam çalışıyor!

ANKARA, 9 (Telefonla) Gümüşhane meb'usu Fethi ... bütçe encümeni içtimaları ... müntazaman devam etmekte ... müzakeratı takip etmektedir.

Kangal hâkimi fe... surette katledildi

ANKARA, 9 (Telefonla) Kangal kazası hâkim vek... Şarkışla müddei umumîsi ... lip B. dün bir cinayete kurb... gitmiştir. Vak'anın cereya... hakkında alınan tafsilâta gö... gece saat on sekizde evine d... mek üzere kasabanın oldukç... işlek bir yolunu takip eden ... lip Beye Kangal şube reisi ... gelmiş ve kendisi ile görüşm... istediğini ileri sürerek çok t... ha ve sapa bir yola doğru ile... mesini temin ettikten sonra ... den mükâlemesinin tarzını d... ğiştirerek Galip Beye hücum... miş ve müddei umumîyi feci... surette öldürmüştür. Yapı... ilk tahkikat cinayetin on g... denberi hazırlandığını meyd... na koymuştur. Şube reisi, ci... yeti soğuk kanlılıkla itiraf ... miştir. Galip B. yaralandıkt... sonra daha bir saat yaşamıştı... Cenazesi bugün halkın sami... teessürleri arasında gömülm... tür . Katil tevkif edilmiştir.

MEMLEKETTE

TALEBE YURTLARI

ANKARA, 9 — Halk fırkası büyük vilâyetlerde talebe yurtları tesis ederek fakir çocukların okumalarını kolaylaştırmayı düşünmektedir.

BEYGİRLİ ZİRAAT TAKVİYE EDİLCEEK

ANKARA, 9 — İktısat vekâleti memleketimizde beygirle ziraati takviye etmek ve mümkün olduğu kadar kolaylıklar yapmak emelindedir. Beygirle ziraat yapan köylüye vâsi kolaylıklar gösterilecektir.

İZMİR BARLARINDA KADINLAR

IZMIR, 9 (Milliyet) — Gazino ve barlarda kadınların çalışması evvelce menedilmişti.Yeni polismüdürü bir mahzur görmediğinden buna müsaade etti.

AKHİSARDA ZELZELE OLDU

IZMIR, (Milliyet) — Akhisarda şiddetli bir zelzele oldu. Nüfusça zayiat yoktur .

DİYARBEKİR VE EDİRNE TELSİZLERİ

ANKARA, 9 — Diyarbekir ve Edirnede yaptırılmakta olan ufak tulü... mevçli telsiz istasyonları bitmiş... tecrübelerine devam edilmekte ve ... neticeler alınmaktadır. Bunlar, m... cut hatlara ilâveten telgraf muha... ratında muavin olarak kullanılac... lardır.

YENİ ORMAN KANUN...

ANKARA, 9 — Mecliste yeni ... şekkül eden muhtelit encümen, ... orman kanunu lâyihasının müzak... sine başladı. Çok uzun olan bu ... nun, bir aya kadar tetkikatı ikma... dilerek Meclisin bu devresinde ka... olunacaktır.

Ormanlarla alâkadar erbabı tic... ten bazıları, lâyihaların muhtelif ... sımlarına ait mütaleanamelerini e... men azasına göndermişlerdir.

TEKAÜDE SEVKEDİLE... LERİN AYLIKLARI NAS... VERİLECEK?

ANKARA, 9 — Tekaüt kanu... nun birinci maddesi mucibince t... üt edilen memur ve zabitlerin tel... aylıkları, tekaüde sevklerini taki... den aydan evvel verilir ve o tarih... dar aldıkları peşin aylıklar kend... rinden geri alınır.

Maliye vekâleti son yaptığı bir... mimde bu paranın geri alınmam... nı bildirmiştir.

Haftalık edebî musahabe:

Büyük Fransız edibi dostumuz Claude Farrère İstanbul ve Ankarada iki üç konferans vermek ve bize dair yeni bir eser yazmak için bir iki güne kadar tekrar memleketimize geliyor.

Claude Farrère, meşrutiyetin ilânından evvel, 1902 de İstanbula ilk geldiği zaman henüz pek gençti ve edebiyat âlemine yeni giriyordu. Fransız edebiyatının şair ve asil Lamartine'den, ressam ve keyifli Théophile Gautier'den, ve hassas ve hülyalı Pierre Loti'den gelen Türklere taraftar bir an'anesi yok değildi. Fakat, maatteessüf, ta 1527 senesinde bizimle ittifak etmiş bulunan Fransanın edebiyatında bile, eğlenen Moliére'den, sırıtan Voltaire'den, homurdanan Chateaubriand'dan ve iftira ve küfreden Victor Hügo'dan geçerek son zamanlara kadar devam eden aleyhimizdeki an'ane daha kuvvetliydi. Claude Farrére biraz sonra bahsedeceğimiz eserlerinden birinin mukaddemesinde ve bir diğerinin metninde bu 1902 senesinde, memleketimize mektepten daha yeni çıkan her Fransız genci gibi, nasıl son derece Türk aleyhtarı olarak geldiğini ve 1904 senesinde ise buradan "tepeden tırnağa dek Türk taraftarı„ olarak avdet ettiğini hikâye ediyor ve o zamandanberi geçen uzun seneler zarfında bu kanaatinde hiç bir tahavvül olmadığını söyleyor. Çünkü medeniyetimizi anlayınca bizi sevmiş ve aleyhimizdeki fikirlerin nasıl iftira mahsulü olduğunu görünce öfkesini düşmanlarımıza karşı tevcih etmiş, ve nihayet hakikati idrak edince Fransanın menfaati de bizim dostluğumuzda olduğunu takdir etmiştir.

İşte Claude Farrére ta 1903 senesinden bu 1931 senesine kadar bir çok gazeteler ve mecmualarda lehimizde bir çok makaleler neşretmiş, bir çok iftiralardan bizi tebriye etmeğe çalışmış, bizimle müşterek menfaatlerini kendi vatandaşlarına göstermek için bir çok uğraşmış ve yazmakla kanmayarak bu fikirlerini bir çok konferanslarla da tafsil ve teşrih etmiştir. Bu muharririn bize dair roman, piyes, hikâye, hatırat, seyahatname, ve makale mecmuası olarak 7 kitabı vardır. Bina enaleyh eserinin hey'eti mecmuası içinde Türklerin büyük bir rolü ve Türkiyenin büyük bir mevkii olduğu aşikârdır.

Bize dair bu eserlerinin ilki olan "l'Homme qui assassina„ (Katletmiş olan adam) bir romandır. Pierre Loti'nin kendisine tesiri ta bu eserinde görülür. Muharrir, dördüncü eseri olan bu hikâyede "Les Civilisés„ (Medeniler) ünvanlı romanı nafile yere doldurup uzatan teferrüattan ve basit sahifelerden kurtulmuş ve daha o zamandan kendi kısa, asabî ve çâlâk tarzını bulmuştur. Vak'anın ehemmiyetli olan eşhasının saraya mensup bir paşadan maadası İstanbulda tesadüfen yaşayan ecnebilerdir. "Katletmiş olan adam„ da asilzade ve yaşlı bir Fransızdır. Bu eserin indimizde asıl meziyeti ve hakikî kıymeti şehrimizin maddî ve manevî güzelliklerinin tahlillerinde, tatlı su frenklerile dolu Beyoğlunun asil gözlerle görülmüş ve intikammızı alırcasına yapılmış tasvirlerinde, biz Türkleri memleketin sair unsurlarına tercih eden ve kusur deye gösterilen her hareketimizin mazeretini ve sebebini anlatan cesur, canlı ve haklı kısımlarını da, eserin vak'anın fevkinde yaşayan bu teferrüatındadır. Hattâ milliyetçi muharrirlerimiz arasında bile tatlı su frenklerini onun kadar anlamış ve anlatmış bir muharir yoktur. Bir Pierre Loti vardır ki o bu kitabı beğenmiş ve sevmiş olacaktır çünkü burada tekrar edilen kendi fikirleridir. Bu vadide hiç bir Türk kalemi bu kadar mütaassıp görünmeğe cesaret edememiştir.

"Fin de Turquie„ (Türkiyenin sonu) Balkan hezimetleri zamanında intişar etmiş, bize muhabbetkâr olan ve bizi müdafaa eden bir eserdir. Bu kitap ancak lüks bir tabı ile 500 tane basılmış. Claude Farrère'in eserleri yalnız alelâde tabılarla iktifa edilmiyerek bazıları böyle lüks tabılarla, bazıları da halka mahsus olan ucuz kolleksiyonlarda da basılmıştır. Bu kitaba ithal edilen parçaları muharrir bilâhare ayrı hikâye mecmualarına ve kitaplarına almış olduğu cihetle digerlerinin tabından sonra bu eseri ayrıca saymağa lüzum kalmamıştır.

"Roxelane„ (Hürrem Sultan) vak'asını tarihimizden alan, oynanmamış, kısa bir piyestir. Bunun da ancak 1000 nüsha basılmış numaralı bir lüks tab'ı vardır ve bu kitabı şehrimizde bulup okumak kabil olamadı. Roxelane'nın macerası Claude Farrère'e çok tesir icra etmişe benzeyor, çünkü muharrir ondan sair eserlerinde de bir iki kere bahsetmiştir.

"L'extraordinaire aventure d' Ahmed Pacha Djemaleddin„ (Ahmet Cemalettin paşanın harikulâde sergüzeşti) yalnız baştaki ve ünvanını kitaba veren hikâye ve onu takip eden diger altı hikâye ile değil. bir de "Türkler" ünvanlı bir mukaddeme ile Farrère'in hakkımızdaki his ve fikirlerini toplu bir surette ifade eden bir kitabı... Muharrir mukaddemesinde ... zamanki vüzuhu ile Türk... sevmesinin ve Türklerin ... manlarını sevmemesinin ... manevî ve hissî digeri akl... intifaî iki sebebi mevcut bu... duğu anlatıyor. Şarkta kur... olanın ekseriyetle bir mü... man olduğunu, binaenal... bizi müfterilerimize karşı m... faa etmenin bir vicdan vaz... si olduğunu ve menfaat ... tinden de Türklerin mağlûl... ti şarkta Fransanın mağlûl... ti demek olacağını söyley... Farrère bizim bir çok iftir... altında kalıp ezilmemizi ... doğru bir sebebe, hakikati ... termeği ve kendimizi müda... etmeği bilmediğimize atf... yor. Bu kitabın başındaki ... uzun hikâyeyi, Ahmet Ce...

Antrenörden nasıl istifade edeceğiz ?

Dört sene evvel "Tres sport,, mecmuası, iki sualli bir anket açmıştı:

1 — Sporun en kısa tarifini
2 — Antrenörün en iyisini, soruyordu.

Mütehassıaların verdikleri cevaplar içinde, doktor "Bellin du Coteau,, nunkiler, birinciliği kazandı.

Beynelmilel nazariyeciler içinde sivrilmiş olan doktor, birinci suale = Spor beden terbiyesinin nihaî ve mükemel şekli dir. Dedikten sonra, iyi antrenörü şöyle tarif ediyordu:

Iyi antrenör uzaklaştıktan sonra izi kalandır..

Memleketimize gelen antrenörlerden iz bırakmış, yahut izi kalacak gibisine tesadüf etmediğimizi itiraf etmeliyiz.

Bunun sebepleri malûmdur: Kâfi para veremiyeceğimizden, monitör, yani spor mubassırı, derecesinden yükseklerini getirtemeyoruz. Hanter gibisinden de istifadeyi bilemedik. Vakıa Hanter de, alaylı bir antrenördü. Fakat uzun tecrübeleri, onu ümmî mütehassıs derecesine yükseltmişti.

Hanterin bile, derin bir iz bıraktığını iddia edemeyiz.

Gelen antrenörlerden tamam istifade edemediğimizi, yalnız antrenörlerin kifayetsizliğine yüklememelidir. Sporcuların da, yüksek antrenörler için müeehhez olmadıklarını kabul etmeliyiz.

Bizde yatağından kalkınca yirmi dakika jimnastik yapan sporcu çok değildir.

Beynelmilel olmuş futbolcular arasında bile, ip atlamayı beceren, lobut çevirebilen azdır. Tabiî bu kadar hazırlıksız gençleri yetiştirmek güçtür.

Antrenör meselesindeki hata larımızdan biri de, yalnız hali düşünmemizdir. Hep olmuş oyuncuları düşünürüz. Oyunun şahsiyetini yapmış, kendine mahsus telâkkiler edinmiş oyuncuları değiştirmek kolay değildir. Olgun oyunculara stil değiştirmenin çok tehlikeli olduğu basit bir kaide haline girmiştir.

Bütün bu ihtimaller ve gördüğümüz tecrübeler ortada dururken, alaylı olduğu muhakkak olan Kolonati'yi eskilere hasretmek, hataları tekrardan başka bir şey değildir.

Mekteplilerin memnuiyeti kaldırılmadığına göre, Kolonatinin faaliyetini klüplerden ziyade, mekteplere tevcih etmek istikbal için yegâne çaredir.

Körpe oyuncular antrenörün tarzına daha kolaylıkla uyabilirler.

Şimdi mekteplerimizde, antrenörle çalışabilecek dereceye gelmiş çocuklar da çoktur.

Yüzlerce lira maaşla gelenden bir iz kaldığını istiyorsak, bugünkülerden ziyade, yarınkileri kayırmalıyız.

F. K.

Maarif talimatnamesi dolayısile sivil klüplerden ayrılan büyük istidatlardan Kemal Şefik, Taksim stadyumu müdürü Nüzhet Beyin yavrusile

Karnera'ya bir rakip

Hali hazırda maruf dünya boksörleri içinde en cüsselisi İtalyan Karnera'dır.

Son zamanlarda Portekizli bir boksör iki metreyi mütecaviz boyu ve yüz küsur kilo sikleti ile nazarı dikkati celbetmektedir. Bu boksör elyevm Amerikadadır.

26 Martta her iki dev arasında bir müsabaka icrası için bazı teşebbüsatta bulunulmaktadır.

Müsabakanın çok meraklı olacağı tahmin olunuyor.

Arsenal berabere kaldı

Chelsea tarafından kupa maçında elimine olan bu meşhur klüp, Birminghamla berabere kalmıştır.

Fransızlar İtalyanları yendi

Pariste Vagram salonunda, Fransız güreşçileri ile İtalyanlar arasında yapılan altı maçın 5 ini Fransızlar kazanmıştır.

Bu musabakalar münasebetile salon hınca hınç dolmuştu. Hasılat ümidin fevkine çıkmıştır.

Fransızlar bu galibiyetlerden çok memnun olmuşlardır.

Davis kupası kuralarını Fransa cümhur reisi çekti

Eliza sarayında yapılan merasim

Otuz bir milletin iştirak edeceği Davis kupası kuraları Pariste Cümhuriyet sarayında, bütün sefirler hazır bulunduğu bir halde Cumhur reisi tarafından çekilmiştir.

Bu içtima pek mükellef olmuş ve bütün ecnebî sefirleri iştirak etmiştir.

Reisi Cumhur kuralar çekildikten sonra hazıruna dönerek;

Efendiler! Size bir şey söyliyeceğim. Daha doğrusu, bir itirafta bulunacağım.

Tenisten çok anlamam, fakat geçen sene Davis kupası final maçında gördüğüm samimî rekabet, o asil disiplin havasına hayran olmuştum.

Bence çarpışan bütün şampiyonlar hem ayardırlar. Mükâfatı hepsine vermek isterdim. Ne yapayım ki, kupa bir tane idi.

Demiştir.

Cumhur reisinin bu nutkundan sonra dakikalarca tenis üstüne hasbühal yapılmış. Bir ara Polonya sefiri en sonra kurayı çektiğine işaret ederek, tenisçi Borotra ile şöyle şakalaşmıştır.

— Azizim, bununla ikinci defadır ki, sonuncu kalıyorum. Kuramı çekmeğe gittiğim zaman vazoda son numara bana düşüyor. Temenni edelim, burada sona kalan sahada dona kalmasın.

Alman sefiri de;

— 1930 gibi bu sene de şanslı değiliz. İngiltere ile pek yakın düştük. İlk devrede de cenubî Afrikaya karşıyız. demiştir.

Paris gazeteleri, içtimam azametini yazarak;

Sporcular iftihar edebilirler. Dünün en büyük siyasî hâdisesi tenis kupasının kurası olmuştur.

Diyorlar.

Amerikanın meşhur tenisçilerinden ikisi profesyonel oldu. Tilden le Hunter:

Bu iki şampiyonun profesyonel olduğunu haber alan organizatörler, kendilerine çok kârlı teklifler yapmağa başlamışlardır.

Tilden'e Avustralya da iki ay devam edecek bir turne için,

Yuharda : Kapalıkurt şampiyonu ve Fransa tenis takımının kıymetli elemanı Borotra. Aşağıda : Profesyonelliğe geçer geçmez kendisine 100 bin liralık bir turne teklif edilen Filden

yemek ve içmek hariç olduğu halde, bizim para ile 100,000 lira vadedilmiştir.

Diğer taraftan New — York ta 18 Şubatta başlayacak bir turnuva tertip edilmiştir.

Bu turnuvaya, Tilden, Hunter, Karel Kozeluh ve Vincent Richards iştirak edeceklerdir.

Şu dört meşhur tenisçi arasında yapılacak maçlara ahali fevkalâde rağbet gösterdiğinden biletlerin fiyatları arttırılmıştır.

Yakın mevkiler şimdiden kâmilen satılmıştır.

1932 olimpiyadında tenis oynanacak mı?

Sporcularımız hatırlar; Amsterdam Olimpiyadında Tenis yoktu.

Beynelmilel tenis federasyonu ile, Olimpiyat komitesi arasındaki anlaşamamazlık, teniscilerin Amsterdam Olimpiyadına iştirakine mâni olmuştu.

1932 Los Angelos Olimpiyadı yaklaştığı halde, henüz ihtilafların halletdilmesi için bir teşebbüste bulunulmamıştır.

Amsterdam'da F. İ. L. T. ile Olimpiyat komitesi beynindeki ihtilâf, dört esasa istinat ediyor du:

1 — F. İ. L. T. bir delegesinin olimpiyat komitesinde bulunmasını istiyordu.

2 — Komite, olimpiyatlardan hariç dünya tenis şampiyonasının organize edilmesini kabul etmiyordu.

3 — Fazla olarak, teknik ve maddî hususatın temini için, amatör ve profesyonellerin iştirakini istiyordu.

4 — Amatörün tarifinde Beynelmilelle hem fikir değildiler.

Beynelmilel tenis federasyonu, olimpiyatlar harinde şampiyona yapılmamasını kabul etmişti.

Olimpiyat komitesi de, birinci ve ikinci maddeleri F. İ. L. T. in arzusu veçhile kabul etmişti.

Arada halledilemeyen nokta, amatörün tarifi meselesi idi.

Prague kongresinde kabul edilen esasa göre amatörü tarif etmek isteyen komite, tenis federasyonunun bu hususta göstermek istediği müsamahaya razı olmıyordu.

Profesyonel olduktan sonra amatörlüğe avdet edenlerin olimpiyada kabul edilmemesinde ısrar eden komite ile, aksini isteyen federasyonun arası bulunamamıştı.

Bugün vaziyet aynidir. Eğer amatörlüğün tarifi bahsinde federasyon bazı feragatte bulunmazsa, Los Anjelos olimpiyasında gene tenis'i göremiyeceğiz.

Borotra şampiyonluğunu muhafaza etti

Fransız teniscisi Borotra geçen hafta Pariste oynanan, kapalı kort Fransa şampiyonası finalinde, rakibi LESUEUR ü (6 - 3) (11 - 9) (5 - 7) (6- 4) mağlûp ederek şampiyonluğunu muhafaza etmiştir.

Tilden Hunteri kazandı

Profesyonel olarak ilk defa sahaya çıkan Tilden, hasmı Hunteri (6-3) (6-4) (3-6) (7-5 mağlûp etmiştir.

Aynı hastalık Fransızlar da tek seçici isteyorlar

Fransa millî takımının İtalyada uğradığı ağır mağlûbiyette sonra Fransızların gözü açıldı. Gazeteler seçme komisyonlarının, Federasyondaki mütehassısların toplu bir halde iş görmelerini yazıyorlar.

Reis spor muhitinde, İtalya da olduğu gibi, tek seçici usulünün kabulü için kuvvetli bir arzu başlamıştır.

Oto ve futbol gazeteleri; artık bu kararsızlıktan bıktık. Federasyondaki intihaba göre, her sene değişen millî takım nahak yere mağlûp oluyor. Mütaleasından sonra, mütevali mağlûbiyetlerin Fransada futbolü öldüreceğini kaydediyorlar.

Fransa takımının eski kaptanı, Parislilere yazdığı açık bir mektupta:

Hiç bir millet bizim kadar mağlûbiyeti hazmedemez. Buna mide sağlamlığından ziyade hissizlik demek doğru olur.

Hariçle boy ölçüşecek dereceye gelinciye kadar dışarı çıkmamalıyız. Kendimize göre olan takımları memleketimize getirerek futbol oynamalıyız. Diyerek mektubuna böyle nihayet veriyor:

Mağlûbiyetlerle bir şey öğrenmek nazariyesini kabahatleri sahte bir sporcu telâkkisi ile gizlemek istiyen idareciler icat etmişlerdir.

Esası galebe olan bir işte, mağlûbiyeti tabiî görmek kadar saflık olur mu?

Beceriksiz, otoritesiz, mevkilerini tutmak için kuvvetli kulüpleri memnun etmek üzere Fransa takımlarını fena tesbit eden dört yüzlü demokrat teşkilâttan bıktık. Tek seçiciyi, yani diktatörlüğü kabul etmekten başka çare kalmamıştır.

Bir diktatör ki, beş senede bir intihap edilsin. Bu suretle her seneki intihaptan müteessir olmasın...

Fransızların akılları başlarına gelir gibi oldu. Darısı bizlere... Biz de ayni hastalıkla malûlüz..

Atlet yıldızlarımız hayatlarını anlatıyorlar..

—3—

(Geçen nüshanın devamı)

Hemen bir "Spor âlemi,, aldım. A!.. hayret, bu şık giyinmiş delikanlıyı, Türkiye 100 metre şampiyonu dedikleri bu Raufu ben tanıyordum. O da Kuzguncukta otururdu. Bazen ona iskelede tesadüf ederdim, fakat bu tesadüf ettiğim kibar tavurlu gencin, bir şampiyon olduğunu Türkiyede en çok çabuk koşan insanı olduğunu bilmezdim. İşte ben de koşuya karşı ilk arzu ve heves, git gide kuvvetlenen aşk, o günden başlar.

Mektepte, gülmiyen pek nadiren konuşan fakat herkes tarafından sevilen sporculuğu ile tanınmış biri vardı: Hocamız Âdil Giray Bey... Talebe arasında onun da rüzgâr gibi koştuğu, ağızdan ağıza dolaşırdı.

Rauf ve Adil... Onların, kurşun gibi koştukları gözümün önüne gelir, acaba ben de bir gün... Deye düşünürdüm.

Fakat bu fikri zihnimde bir türlü tamamlayamaz, arkadaşların istihzasını aklıma getirir, hemen büyük bir kabahat tasarlamış gibi, fikirlerimden vaz geçerdim.

Öyle ya! Sınıfta beni geride bırakacakların adedi o kadar çoktu ki... Maamafih, düşünmezdim ki, sınıfın en küçüklerinden biri de bendim.

İlk koşum...

Biliyorum, ilk koşum diyince sizin gözünüzün önüne "İttihat Spor,, da veya "Stadyom,, da bir müsabaka geliyor. Beni heyecan ve heyecandan bembeyaz kesilmiş, hareket âmirinin emirlerini beklerken görüyorsunuz... Hayır, yanılıyorsunuz, ben ilk koşumu Kuzguncuktaki köşkümün büyük bahçesinde, hala zademle yaptım, Hani şu beraber boks yaptığımız hala zadem.

Sıcak bir yaz günü, hararetli bir "hırsız — polis,, oyununu müteakip, kızlı erkekli sekiz on çocuk, yanaklarımız kıpkırmızı, yorgunluktan bitap, ter içinde, büyük kestane ağaçlarının gölgesinde oturmuş dinleniyorduk. "Alp Aslan" la —hala zademin ismi— birimiz hırsız, diğerimiz polis olmuş, bir türlü kozumuzu paylaşamamıştık. Birden bire nasıl oldu bilmem, galiba kozumuzu paylaşalım diye çocuklar onunla bir koşu yapmaklığımı teklif ettiler. Hattâ küçük kızlardan biri, galibe mükâfaten —ah bu çocuk hülyaları— saçlarımdan bir tutam bile vadetti. Bahçenin bu tarafı öğleden sonra hiç güneş almaz, evin arka cihetine düşen otuz kırk metrelik düz bir yerdir. Koşu bir limon ağacını taşıyan, büyük bir saksının önünde bitecek... Kız, erkek, bütün çocuklar oraya birikmişler içlerinden bir tanesi, elinde mendil işaret vermeye hazır. "Alp,, la ben, yolun ta, öbür ucunda yan yana, ayakta hamle vaziyetinde bekleyoruz.

Biiiir!.. İkimizde helecandan tirtir titriyoruz. İkiiii!.. Aman geç kalmayım, aman geç kalmayım, diye düşünürken, karşıda beyaz mendili havada tutan kol birden bire iniyor...

Üç!.. Ok yaydan fırlar gibi yerimden fırlayorum, amma, bir hiç sayılacak kadar az bir zaman geç kalmışım. O, önde ben arkada koşuyoruz, on üç yaşının verebileceği bütün kuvvetle koşuyorum. Bütün benliğim, bütün mevcudiyetim, bütün inadımla önümde koşanı geçmek, kazanmak isteyorum.

Nihayet, yarı yolda bulunan büyük çam ağacının altından geçerken, ona yetişiyorum. Etrafımı iyiden iyiye farkedemiyorum... Çocukları rengâ renk bir gölge halinde görüyorum... Bir çok haykırışma... Kulaklarım uğulduyor... Limon ağacı... Saksı... Ellerimi yana açarak ileri doğru sıçırıyorum...

Bize, hayatını çok güzel bir üslûpla anlatan 200 metre rekortmenimiz Mehmet Ali muvasalet şeridini göğüslerken

(Devamı salı günkü spor sahifemizde)

Fransız federasyonunun senelik bütçesi

Geçenlerde senelik içtimamı yapan Fransız atletizm federasyonunun bütçesi âza tarafından münakaşasız tasvip edilmiştir:

Bütçenin masraf faslı:

980,800 frank ve hasilat ise: 980,845 frank olduğu anlaşılmıştır.

Tahsili kabil olmayan alacaklar affediliyor

(Başı brinci sahifede)

— Afişarj, bir mukavele ile belediyeye verilmiş bir imtiyazdır. Belediye gene bir mukavele ile bu hakkını başka bir şirkete devretmiştir. Fakat bu gün şehrin manzarasını ihlâl edecek derecede, istihza edercesine belediye bahçe dıvarlarına kadar ilân yapıştırılmaktadır. Maamafih, şirketin mukaveleyi ifaya davet edilmediği de anlaşılmaktadır. Ya mukaveleyi feshetmeli veya şirket, mukavele ahkâmına riayete davet edilmeli.Makamdan bunu temenni ederiz. Bir de tünel başında tünelin iştigali haricinde bir takım ilânlar var. Bu da halledilmeli" Dedi.

Bekaya alacaklar

Şevket B. in izahatından sonra Sadeddin Ferit B. söz aldı.

Bütçenin bekaya kısmını ihtiva eden ve mühim bir yekûn teşkil eden kısma temas ederek:

— "Bekaya içinde artık böyle bir alacak yok denecek. üzerinden sünger geçirilecek birçok paralar vardır. Bu hususta kat'î karar ittihazı lâzımdır." Dedi.

Muhasebecinin izahatı

Makam namına muhasebeci Nuri B. izahat verdi:

"— 330 senesinde tente, siper, müşkirat gibi birçok rüsum tahakkuk ettirilmiş. Bilâhare alâkadarlar harbi umumî dolayısile askere gitmiş, bir daha da ya avdet etmemiş veya ne olduğu meçhul kalmış. Binaenaleyh şimdi her sene bütçe okunduğu zaman korkunç bir yekûn bekaya görünür. Defteri mahsusunda mükelleflerin tagayyüp veya vefat ettiklerini göstermekle bu azemetli yekûnun tasfiyesi kabildir.

Bekaya yekûnunun mühim bir kısmı da tanzifat ve tenviriye resmine aittir. Musakkafat vergisine zam yapıldığı zaman tanzifat ve tenviriye resmine de ayni nispette zam yapılmış?Bu, şikâyeti mucip olmuş. Bir müddet tahsilât durdurulmuş. Sonra da resim hali sabıkına indirilmiş, bu yüzden defterler de arap saçına dönmüştür.

Afişarj işine gelince; bu belediye için de hakikaten mühim bir mesele halini almıştır. Ne yapalım ki aktedilmiş bir mukavele, verilmiş bir imza var. Şirket, malî taahhütlerini ifa ediyor. Fakat tesisatı ihmal ediyor. Maamafih bu mesele daimî encümende tetkik edilmektedir." Dedi.

Bu mevzua temas eden Tevfik Salim paşa da:

— "Tetkik ettim, bu senenin bekayası yüzde üç kadar bir şey tutuyor. Bu da büyük bir nisbet değildir. Kaydının terkini icap eden bekayaya gelince; bunun ne kadarı kabili tahsildir. Ne kadarı değildir. Ayrılmak lâzımdır."

Mütaleasında bulundu. Celse on dakika için tatil edildi.

İkinci celse...

İkinci celse birinci reis vekili Sadeddin Ferit B. in riyasetinde açıldı. Hesabı kat'î raporu okunmağa başlandı.Bahis gene bekaya varidata intikal etti.

H. Âdil B. in fikri

Hacı Âdil B. söz aldı:

"—Bekayada kalan rüsumun belediye şubelerince bir cedveli tanzim edilerek müruru zamana uğramış olanlar tefrik edilirse bunlar kendiliğinden iskat edilir." Fikrinde bulundu.

Vesaiti nakliye vergisi

Vesaiti nakliye vergisine temas eden Tevfik Salim paşa da:

"— Avrupada, bilhassa Almanyada şoförler üç vesika taşımağa mecbur tutulur. Biri şoför vesikası, diğeri arabanın vesikası, üçüncüsü de vergi vesikası, makpuzdur. Bizde de şoförler vergi vesikasını beraber taşımağa mecbur tutulursa hiç bekaya kalmaz." Dedi. Ve bu teklif derhal kabul olundu.

"Temenniyat muallâka"

Bu aralık Cevdet Kerim B. söz istedi:

"— Meclis pek yerinde ve haklı olarak birçok temenni kararları veriyor. Nitekim bu celsede de üç, beş temenni kararı verdi. Bunların zabıtlarda kalmamasını temin için bu gibi esaslı temennileri riyaset makamı not etse. Bir sureti kendinde kalsa. Bir sureti deicra makamına verilse. Temenniyatı muallâka faslı da kapatılmış olur." Dedi. Gelecek içtimada bu hususta bir takrir verilmesi kararlaştı. Perşembe günü toplanılmak üzre celseye nihayet verildi.

Sipahî Ocağı kongresi

Sipahi Ocağı senelik kongresini dün akşam aktetmiştir. Kongre reisliğine baytar müdürü Rasım Bey intihap olunmuştur.

Senelik rapor okunduktan sonra yeni heyeti idare intihap olunmuştur.

Hey'eti idare birinci reisliğine Süvari binicilik mektebi müdürü kaymakam Cevdet, ikinci reisliğe baytar müdürü Rasım, âzalıklara binbaşı Ahmet Nuri binbaşı Sait, yüzbaşı Tahsin, Akif, doktor Nihat Sezaî, Şeref, Hikmet Beyler intihap olunmuşlardır. Hey'eti idare ilk içtimaını çarşambaya yapacaktır.

Ali ve Cemil Beylerin tetkikatı

Halk fırkası teşkilât hey'eti reisi Afyon Karahisar meb'usu Ali Beyle Tekirdağ meb'usu Cemil B. dün erkek muallim mektebini ziyaret ederek tetkikat yapmışlardır.

Tavukçuluk mektebi

İktısat vekâleti İstanbulda bir tavukçuluk mektebi açmak tasavvurunda iken tahsisat bulunamadığından mektebin bu sene açılmasından vazgeçilmiştir.

Âlî ticaret mektebinin unvanı

Ticaret mektebi âlîsi müderrisler encümeni dün gene içtima ederek isim meselesini tetkik etmiş ve tesbit edilen isimleri, intihap için müderrisler meclisine sevketmiştir.

Divan harpte

(Başı 1 inci sahifede)

nu tesbit etmiştir. Mehmet tevkif edilmiştir.

Menemen mahkûmları Ankara hapisanesinde

İZMİR, 9 — (Menemen) de Divanı harp tarafından ağır hapse mahkûm edilenlerin ceza müddetlerini Ankarada geçirmeleri tekarrür etmiştir. Bunlar bu hafta içinde sevkedilecekler ve Ankarada yeni yapılan münferit hücrelerde hapsedilecekler dir.

İnegölde 9 tevkif

BURSA, 9 — İnegölde tarikatçilik yapan dokuz kadını jandarma polise teslim etti. Mevkuflar yarın isticvap edilecekler dir. Bunların Adliyeye teslim edilecekleri zannediliyor.

Gülhane müsameresi

Gülhane müsamerlerinin altıncısı 8 inci pazar günü muallim Nâzım Şakir Beyin riyasetinde inikat etmiş ve: 1 — Dr. Salim Bey Sifiliz ve mide aşılısı, 2 — Dr. Rıza Bey hipofiz tümörü, 3 — Muallim Abdülkadir Bey Agopyan hanı yangının da vakiolmuş bir gaz tesemmümü. 4 — Muallim Sani Yaver Bey burunun ameliyatla suieşkâlinin islahı, 5 — Dr. Muzaffer Bey Suprselle bir Gomme vak'ası, 6 — Dr. Refik Bey Huracı kilye ve muhitik kilye neticesi husule gelen Periton ve Plevre iltihabı. Haklarında tebligatta bulunmuşlar ve munakaşata muallim Abdülkadir, Nâzım Şakir, Murat, Niyazi İsmet Burhaneddin Beyler istirak etmislerdir.

Millet Meclisinde bütçe müzakereleri

ANKARA:9- (A.A.) —Büyük Millet Meclisi bugün Reis Vekili Nureddin Ali Beyin riyasetinde toplanmıştır. 1930 senesi bütçesinin muhtelif fasıl ve maddelerine 600 küsür lira mun zam tahsisat ilâve ve 15 küsür bin liralık münakale yapılması hakkındaki kanun lâyihasını ka bul etmiştir.

Meclis perşembe günü toplanacaktır.

Yerli pulluklar

ANKARA, 9 (Telefonla) — İktısat vekâleti yerli pullukların himayesi için bir kanun lâyihası hazırlamaktadır.

Iş kanunu lâyihası

ANKARA, 9 (Telefonla) — İş kanunu lâyihası üzerinde iktısat vekâletince yapılmakta olan tetkikat ikmal edilmiş ve lâyihanın birer sureti vekillere tevzi edilmiştir. Heyeti vekile yakında lâyihayı müzakere edecektir.

Peşte sergisi

ANKARA, 9 (A.A) — Peşte de açılacak olan beynelmilel tetkik sergisine millî iktısat ve tasarruf cemiyetinin iştiraki tasvip edilmiştir.

Bir İran meb'usu şehrimizde

Londrada açılan İran eski asarı sergisinden avdet eden İran meb'uslarından Mirza Hüseyin Han bir muharrimize demiştir ki:

— Londrada İrana ait eski eserler için açılan tarihî sergiye hükûmetim namına iştirak ettim. Güzel şehrinize uğradığım için çok memnunum. İstanbulun temaşaya şayan her yerini gezdim. Buraya ilk defa geliyorum ve çok iyi intibalarla dönüyorum.

Lâtin harflerinin kabulü hakkında sorulan bir suale şu izahatı vermiştir:

— İran münevverleri arasında uzun zamandan beri bu mesele mevzuu bahstir. Hattâ bunun için âzasının isimleri mektum tutulan bir komite İran şivesine göre lâtin harflerini tetkik ve tadil etmektedir. Komite azasının isimlerinin gizli tutulmasına sebep te münevverler arasında hüküm süren kıskançlıktır.

Belediyede

Bakırköy çimento fabrikasının dumanları

Bakırköy çimento fabrikasının çıkardığı duman ve teressübatın civar halkının sıhhatini ihlâl eylediğinden şikâyet edilmişti. Belediye sıhhîye hey'etince bu hususta tetkikat icrasına karar verilmiştir.

Simit narhı için kat'î tebligat

Simide konan narha hâlâ riayet edilmediği için belediye dün yeniden simitçiler cemiyetine ve zabıtai belediye memurlarına şiddetli tebligatta bulunmuştur. Halk 100 para isteyen simitçileri ihbar eylediği takdirde derhal haklarında takibat yapılacaktır.

Gazetecilik mektebinin aslı yok

Dün refiklerimizden biri Darülfünun Hukuk fakültesine ilâveten bir gazetecilik fakültesinin açılacağını ve Hukuk fakültesinde bu hususta tetkikat yapıldığını yazıyordu. Yaptığımız tahkikata göre böyle bir şey yoktur.

Ruhsatsız açılan mektep

Ortaköyde madam Roza isminde bir musevî kadının ruhsatsız mektep açtığı anlaşılmıştır. Maarif idaresi tahkikat yamaktadır.

Takdiri kıymet heyetleri

Maliye Vekâletinin 15 şubatta tayin edeceği takdiri kıymet komisyonunun ekipleri hemen Yunanistana hareket edecek ve üç ay zarfında mesaisini intaç edeceklerdir.

Ticaret kongresi

(Başı 1 inci sahifede)

1 - idarî teşkilât vücude getirilmesi, 2 - tetkikatı fenniye yapılması, 3 - İktısadî teşkilâta lüzum olduğunu söylemiş ve bunlardan idarî teşkilâtın yapılmış olduğunu, fennî tetkikat için iki mütehassıs asistanın getirilmek te olduğu, Deniz, göl ve nehirlerde yeni usullerle balık saydedileceğini, enstitünün yakında açılacağını, İktısadî teşkilâtta evvel emirde balık pazarlarının ıslahı icap ettiğini, ihracın temini, kooperatifçiliğin teşviki, kredi tesisi icap ettiğini söyledi ve bazı izahat verdi. Mumaileyhin izahatını müteakip encümende tadil edilen rapor şekli muvafık görüldü.

Bundan sonra sanayi tedrisatı ve kursları hakkındaki muaddel rapor okundu. Raporda şehrimizde mevcut büyük fabrikaların sanayi talebesi için tatbikat sahaları olarak kabulü teklif olunuyordu. Bu rapor da muvafık görüldü. Bundan sonra ihracat mallarımızın kıymetlendirilmesi ve kıymetlerinin muhafazası hakkında Oda raportörü Hakkı Nezihi Bey tarafından yazılan raporun müzakeresine geçildi.

Hakkı Nezihi Bey raporu hakkında izahat verdi ve her faslı ayrı ayrı izah etti. Bu rapor ticaretimiz ve iktısadiyatımız hakkında çok kıymetli fikirleri ihtiva ediyordu. Rapor ciddi bir alâka uyandırmıştı. Rapor hakkında ilk söz alan Nizamettin Âli Bey oldu ve analizasyon işinin tanzimi için Zahire borsası, Ticaret mektebi, gümrük, vilâyet lâboratuvarlarının birleştirilerek büyük bir müessese vücude getirilmesinin muvafık olduğunu, çok kıymetli mütalealeri ihtiva eden rapora bu hususunda ilâvesini teklif etti. Nizamettin Âli Beyden sonra Vehbi Bey söz alarak ihraç işimizin neden bozuk olduğunu teşrih etti, istihsal meselesinde murabahacılarla hukukî mücadeleye lüzum gördüğünü ilâve etti. Vehbi Beyin mütalealeri münakaşayı mucip oldu, neticede rapor muharririne teşekkür edilerek uzun uzadıya müzakere edilmek üzere takdirlerle Oda meclisine havale edildi ve kongrenin devamı perşembe günü saat on dörde talik olundu.

Ekonomi

Feshi takarrür eden ihracat nizamnamesi

İktısat Vekâletinden ticaret odasına bildirildiğine göre 27 mayıs 1335 tarihli ihracat nizamnamesinin Şurayı Devletçe feshine karar verilmiştir. Oda keyfiyeti tüccarlara bildirecektir.

Portakal piyasası fırlayor

Portakal fiatlerinin tereffüü devamı etmektedir. Romanyaya fazla portakal sürümü başlamıştır. Bir hafta 10 gün evvel 360 kuruşa satılan yüzlük sandıklar dün 620 kuruşa kadar fırlamıştır. 80 lik sandıklar 750 kuruşa, 64 lük sandıklar 1000 kuruşa çıkmıştır. Rize malı portakallar 1200 kuruştan 2500 kuruşa kadar fiat bulmaktadır. Rize malı bin itibariledir.

Bükreş afiş sergisi

Romanya hükûmeti tarafından martta Bükreşte bir afiş sergisi açılacaktır. Sergide iktısadî hareketleri gösteren afişler ve grafikler teşhir edilecektir. Ticaret odası bu sergiye iştiraki faideli bulmaktadır.

Yalova kaplıcaları

Seyrisefain idaresinin Yalova rehberi kitap halinde tabedilmiştir. Bu rehber şimdilik Türkçe ile yazılmış kısmı neşolunmuştur. Bu kitapta ilmî, fennî, tıbbî, makaleler mevcuttur. Kitap bir de Yalova albumunu ihtiva etmektedir. Kaplıcalar ancak haziran ayında küşat edilecektir.

Muallimler birliğinde

Muallimler Birliği ilim heyeti dün akşam içtima ederek meşgul olmuştur.

Katolik Ermeniler ve Taşnak cemiyetinin faaliyeti

Gazetemizde neşredilen A. H. Beyin " Taşnaklar- Hoybun„ ünvanlı makale silsilesi münasebetile dün Türk Katolik lâyik teşkilât heyeti lideri D. V. Kasapyan Beyden şu mektubu aldık:

« Gazetenizde "Taşnak - Hoybun„ nüvanile neşredilen silsilei mekalâtın son kısmını bugünkü nüshanızda büyük bir alâka ve heyecanla okudum.

Muhterem makale sahibi, herkese ait vazife ve mes'uliyet hisselerini büyük bir adaletle ayrı ayrı taksim ve tesbit ettiği için kalben mütehassis oldum.

Hâdiselerin mahiyetini son derece de doğru olarak mütalea ve binaenaleyh gayet mantıkî neticeler istihsal ettiği cihetle, burada, müsaadenizle, kendilerine takdirat ve teşekküratımı iblâğ etmeği vazife bilirim.

Biz doğrudan doğruya vicdanımızın kanaat ve sevkile bundan dört sene evvel Cemaat teşkilâtımızı lâyik bir idare şekline koyduk, papasların salâhiyetlerini sırf dinî vazifelerile tahdit ettik.

Şahsî ve umumî hak ve menfaatleri daima ve her suretle intak ve himaye eden Hükûmeti cümhuriyemizin amâl ve prensiplerine uygun olan bu tarzı hareketimizin takdir edildiğini görmekle kendimizi bahtiyar sayarız.

Bir takım hasis amâl ve menfaat sahipleri tarafından bin türlü isnat ve iftiralarla akamete düşürülmek istenilen aziz mefkûremizin hükûmeti cümhuriyetimizin yüksek ve adil himayesile tamamen inkişaf etmekte olduğunu da burada bilvesile makamı şükranda arzederiz.

Lâik hareketimizin muarızlarını inhizam ve husrana, bizi de yeniden şevk ve gayrete getirecek olan gazetenizde münteşir bu kıymetli ve değerli yazılardan dolayı bilhassa zatı âlilerine de şükran ve hürmetlerimizi takdim eylerim efendim.„

Petit Parisiyen müdürünün beyanatı

Bir müddetden beri şehrimizde bulunan Petit Parisien gazetesi müdürü M. Gabriel Martinian kendisini ziyaret eden bir muharririmize seyahat ihtisasatını söyle anlatmıştır:

— Üç günden beri bulunduğum şehrinizin bende bıraktığı güzel intibaları tariften âcizim. Evvelâ Mısıra gittim, orada bir müddet kaldım. bir turist gibi geziyorum. Bugün müzeleri gezeceğim. Birkaç gün içinde şehrinizi mecburen terkedeceğimden müteesirim.

Dersiâm maaşlarının tevziine başlandı

İstanbul müftiliğince dersiâm maaşlarının tevziaatına dünden itibaren başlanmıştır.

Battaniye hırsızı

Dün saat 18,5 ta Firuzağada Karadut caddesinde Zeki B. apartımanı kapıcısı Şakire Hanımın bir battaniyesini çalan Avram yakalanmıştır.

45 lirasını çalmışlar

Dün küçük zabit mektebi talebesinden Mustafa Ef. çakmakçılardan geçerken iki meçhul şahıs tarafından manitacılık suretile 45 lirası dolandırılmıştır.

Çukura düşmüş

Dün saat 8 de Fatihte Beyca ğız mahallesinde Mehmet ağa medresinde mukim demirci çırağı 15 yaşlarında Ahmet, dükkâna gitmekte iken kazaen Tavukpazarında kanalizasyon çukuruna düşerek yaralanmıştır.

1914senesinden evelki Rusyadır. Kabareler, çingeneler, şarkılar ve danslar ile Moskovadır. TROİKA

Türkocağında konferans ve konser

12 Şubat 931 perşembe günü akşamı saat 21 de Kösemihal zade Mahmut Ragıp Bey tarafından " Avrupa musikisinin Türkiyede yerleşmesi,, mevzulu bir konferans verilecektir. Bunu müteakip piyanist Bedia Cevdet Hanım refakatile Mahmut Ragıp Bey tarafından atideki program veçhile bir konser verilecektir.

Vivaldi'nin mi majör Konsertosu;
Bethoven fa majör Romans;
Tartini sol minör Sonat;
Sarzat " Zigoynervayzen„.
Bu konferansa herkes gelebilir.

Denizde kaza

ROMA, 8 A. A. — Popolo d'İtalia gazetesinin Livornodan aldığı bir habere göre, bir İtalyan posta vapuru Tores burnu yakınında yanmış ve harap olmuş bir balıkçı gemisine rast gelmiştir. Geminin 6 kişiden mürekkep olan tayfası kendilerini kurtarmak için biraz evvel denize atılmış bulunuyorlardı. Posta vapuru, bunları büyük müşkilâtla kurtarmağa muvaffak olmuş ve alevler içinde bulunan gemiyi arkasına bağlıyarak rekip götürmüştür.

Kadın tayyareci

PARİS, 8 A. A. — Kadın tayyareci Hilz, Paris ve Saygon seyahatını bitirerek Parise dönmüştür.

İtalya âyan reisi

ROMA, 8 A.A. — M. Titoni'nin cenaze alayı yarın öğleden sonra her türlü masraf hükûmete ait olmak üzre yapılacaktır. Hükûmet erkânı müteveffanın evine gitmişler ve ailesine taziyette bulunmuşlardır.

Ingiliz donanması

LONDRA, 9 A. A. — New Castle'de bir nutuk irat eden bahriye birinci lordu Alexender İngiliz bahriyesinin haddinden fazla süratle tahdit edileceği endişesini izhar etmiştir.

Yeni neşriyat

Mimar mecmuası

Türk mimarları tarafından çıkarılmakta olan "Mimar" mecmuasının ikinci sayısı matbaamıza gelmiştir.

Mimar mecmuasının ikinci sayısı gerek tab gerek münderecat itibarile birincisinden daha güzeldir. "Mimar" mecmuasını çıkaranlar mecmualarını bir Avrupa mecmuasından aşağı kalmayacak derecede güzel tertip etmişlerdir.

Mecmuayı çıkaranları tebrik ederiz.

Doktor Hafız Cemal
Dahilî hastalıklar tedavihanesi
Erkek, kadın ve çocukların dahilî (iç) hastalıklarını Cumadan maada her gün (4-2) de Divanyolunda 118 numaralı hususî kabinesinde tedavi eder.
İstanbul: Tel. 2398

Yarın akşam
MELEK SİNEMASI
pek müessir bir mevzua malik ve
(Comedie Fransaise) den
MARCELLE ROMEE
ANDRE ROANNE
ile PAUL CAPELLANİ
GABRİEL GABRİO
gibi müstesna artistler tarafından bir sureti fevkalâdede temsil edilen

BİR AŞK MEKTUBU
şaheserini takdim edecektir.
Hamiş: Çarşamba ve perşembe akşamları programa ilâveten:
HAZİMBEY tarafından KARAGÖZ

12 Subatta: M A J İ K'te
Herkesin ağızında dolaşacak bir film başlayor.
İDAMDAN KURTULMUŞ

Dr. Süleyman Sırrı
Dahilî haştahkları Cumadan Maada her gün 2 den sonra Alemdar Sıhhat Yurdunda tedavi eder.

Haliç iskelelerinde mazbut ve mahfuz 10 adet kayın sandal küreği ile 8 adet çam 2 adet kayın kerestesi ve iki kalemde 650 kilo mahlut kömür ve 2 adet çam sereni ve 90 adet çam kerestesi 12-2-931 perşembe günü ihale edilmek üzere müzayedeye konulmuştur. İzahat almak isteyen taliplerin orman müdüriyetine ve yevmi mezkûrda da saat üçte Defterdarlık binasındaki ihale komisyonuna müracaat eylemeleri.

TASHİH: 3 ve 8 kânunusani tarihinde Milliyet gazetesinde neşrolunan İstanbul P. T. T. B. Müdüriyetinin telgraf direği ilânında telgraf direkleri 1056 yazılmış isede 1065 olarak tashih olunur.

Feshane Mensucat

Türk Anonim Şirketinden:

Feshane Mensucat Türk Anonim Şirketi hissedaran heyeti umumiyesi 1931 senesi mart aynın onbeşinci pazar günü zevalden evel saat 10 da Istanbul'da Galata'da Voyvoda caddesinde Türkiye Sanayi ve Maadin bankasında adiyen içtima edeceğinden hissedaranın ticaret kanunu mucibince mezkûr gün ve saatte içtimada hazır bulunmaları ilân olunur.

Ruznamei müzakerat bervechi atidir:

1 — Meclisi idare raporunun kıraatile 1930 senesi bilânço ve kâruzarar hesabatının tetkik ve tasdiki.

2 — Murakıp raporunun kıraati ve meclisi idare azasının ibrası.

3 — Temettüatın tevziine ait teklif.

4 — Müddetleri hitam bulan Meclisi idare azasının tecdidi intihabı.

5 — Murakiplerin intihabı ve muhassasatlarının tayini.

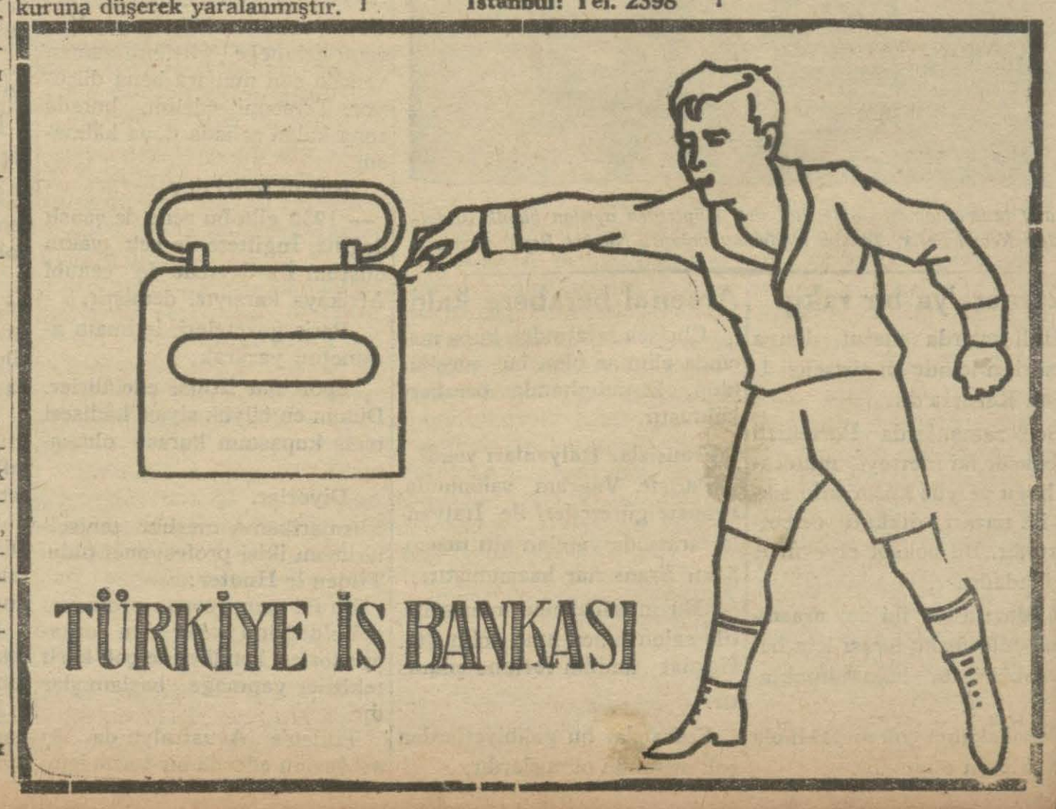

Yüzelliliklerin Garbî Trakyadan çıkarılmaları geri kaldı

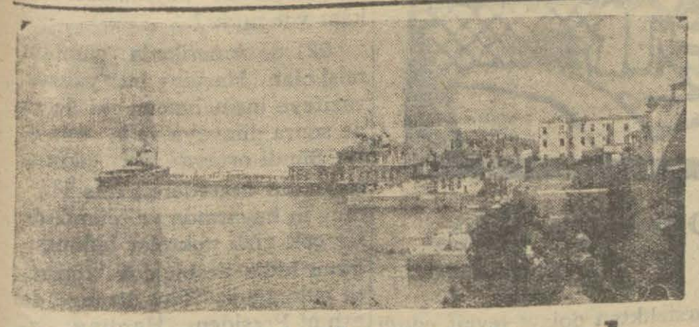

Adalar elektriği mukavelesi imzalanamayor!

Belediye ve şirket ihtilâfın derdesti hal olduğunu söyleyorlar

Adalara eylûlde cereyan verilebilecektir

Elektrik şirketi, Anadoluda bazı şehirlerin elektrik imtiyazını almak üzere Nafıa vekâletine müracaat etmiştir.

Şirket, İznik gölü ile Sakarya sularından istifade edilmek suretile elektrik istihsal edilerek bunların civarındaki şehirlerin tenvirat ihtiyacını temin için ihzarî bir proje hazırlamak üzere tetkikat icrasma hazır olduğunu bildirmiştir.

Vekâletin tetkikatı

Vekâlet, bu teklifi alâka ile karşılamıştır.

Vekâletin, bu meseleyi tetkik ettirdikten sonra şirketle müzakerata girişmesi muhtemeldir. Anadoluda, su cereyanlarından istifade edilerek İstanbuldan daha ucuz elektrik istihsal edilebileceği anlaşılmıştır. Vekâlet esas itibarile bu işin yapılmasına taraftardır.

Adalar elektriği ne oldu?

Adalar elektrigi meselesine gelince, Elektrik şirketile hazırlanan yeni mukavele mucibince bu sene ağustos ta Adalara cereyan verilecekti

Fakat şirketle Belediye arasında çıkan küçük bir ihtilâf yüzünden mukavelenin imzası şimdilik kalmış ve Adalara cereyan temin etmek üzere lâzım gelen hazırlıklar teehhüre uğramıştır.

Belediye ile Şirket arasındaki ihtilâf

Belediye, Elektrik şirketine devredilen Kadıköy hava gazi fabrikasının Anadolu yakasında elektrik fabrikasının yapılacağı yere naklini istemişti.

Şirket, Anadolu yakasının elektrik ihtiyacını da Silihtar ağadaki fabrikasile temin edeceğinden Anadolu

M. Hanses
- Elektrik şirketi müdürü -

tarafında fabrika yapmaktan sarfı nazar ettiğinden Gazhanenin şimdiki yerinde ipkasını muvafık görmüştür.

Bunun üzerine belediye Gazhane kömür nakliyatının mucip olduğu masrafın ücretlerden tenzili için Kurbağlı deresinin tathiri, rıhtımlar inşası ve kömür nakliyatının gazhaneye bu deniz tarikile yapılması lüzumunu ileri sürmüştür.

Şirketin bu işin 400,000 lira kadar masrafa mütevakkif olduğunu ve her sene dere için yapılacak masrafın karadan kömür naklinden daha fazla olacağını, binaenaleyh halkın bundan istifade etmeyeceğini bildirmiş ve belediyenin teklifini kabule imkân görmemiştir.

Vekâletin noktai nazarı

Bunun üzerine belediye meseleyi bir temenni şeklinde Nafıa vekâletine arzetmiştir. Vekâlet, mukavelenin imzasından evvel bu meselenin şehre aidiyeti hasebile belediyece halledilmesine lüzum görmüş ve belediyeye havale etmiştir.

Meselenin ehemmiyeti haiz olmadığı ve bugünlerde intaç edileceği kanaatinde olan şirketin erkânından salâhiyettar bir zat demiştir ki:

— Vekil Hilmi Bey mukaveleyi tasvip etmiş ve Nafıa vekâletile şirket arasında hiç bir ihtilâf kalmamıştır.

Vekil Bey yeni mukavelenin, şirketle belediye arasında mevcut ufak ihtilâf izale edildikten sonra imza edilebileceğini bildirmiştir.

Esasen belediye de aramızdaki küçük nokta nazar farkını ehemmiyetsiz addettiğinden iki tarafın hüsnü niyetile bu da halledilecektir.

Eylûl nihayetlerinde Adalara elektrik verilebilecektir.

İstanbulun Anadolu yakasında yeni tesis edeceğimiz hatlardan hangisine daha evvel başlanacağını hükûmet tayin edecektir.

Cereyan Pendiğe de temdit olunacaktır.

Şirket, mukavele mucibince taahhüdatını vaktinde ifa edecektir.,,

Vali B. in beyanatı

Vali ve belediye reisi Muhiddin B. şu beyanatta bulunmuştur:

"— Adalar elektriği meselesi derdesti haldir. Meselede izam edilecek bir nokta yoktur.

Hidematı umumiyeye taallûk eden her müzakerenin takibi zarurî olan safahatı ikmal edilmek üzeredir.

Adalar elektriği teehhüre uğramayacaktır.

Şehrin sokaklarına vazedilmesi mukarrer olan yeni elektrik lâmbalarının 120 si talik olunmuştur. Mütebakisi de peyderpey vazedilecektir..,

Fırtına

Zonguldakta liman işleri ne halde?

Karadenizde fırtınalar devam etmektedir. Yeşilköy Rasathanesinin liman idaresine verdiği habere göre bu gece şimali garbî tarafından karayel fırtınası esecektir. Bu yüzden karadenizin şiddetli bir surette kabaracığı tahmin edilmektedir.

Son fırtınalar dolayısile Zonguldak limanında batan vapurlara dair limana henüz rapor gelmemiştir. Maamafih burada batan vapurların ekserisi ecnebi kumpanyasına mensup gemiler teşkil etmektedir. Bu vapurlar ya sahipleri ve yahut Zonguldakta mecvut gemi kurtarma şirketi tarafından çıkarılacaktır. Vapur sahipleri bu şirkete müracaat edecek ve aralarında yapacakları bir mukavele ile vapurlarını yüzdürebileceklerdir. Buradaki vapurların çıkarılması ve limanın temizlenmesi Ereğli kömür şirketinin menfaati iktizasından olduğu cihetle sahipleri vapurlarını çıkarmadıkları takdirde şirket işe vaziyet ederek çıkarmalıdır. Haber aldığımıza göre Zonguldakta fırtmaların yapmış olduğu tahribat dolayısile şimdilik vapurlar liman haricinde nöbet usulüne tâbi olarak üç gemiye hamule ve iki gemiye de ihrakiye verileceği Zonguldaktan liman riyasetinden şehrimiz Liman riyasetine bildirilmiştir. Ayvalık boğazındaki dalyan feneri fırtmanın tesirile gayri faal bir hale geldiği de Ayvalık liman riyasetinden bildirmektedir.

İki vapur çarpıştı

(Tayn Briç) İngiliz vapuru Kabataştan dönerken ayni acentaya mensup İngiliz bandıralı (Aldon Prak) vapuru üzerine düşerek bir rahne açmış ve vapurun seferine mâni olacak derece de hasar icra eylemiştir.

Küçük Haberler

Baytar kongresi

Mayıs ayı zarfında Ankarada baytarî kongre toplanacaktır.

Şark ekspresi

Şark ekspresi dün iki vagon noksanile gelmiştir. Bu iki vagon Çekoslavakyada kara saplanmıştır.

Tuzlalar hakkında tetkikat

Tuz inhisarı fen heyetinden Şadi-Bey " Tuzlar,, hakkında tetkikatta bulunmak üzere İtalyaya gönderilmektedir.

Şadi Bey İtalyadaki tuzlarda tetkikatını ikmal eder etmez mufassal bir raporla keyfiyeti tuz inhisarı umum müdürlüğüne bildirecektir.

Seyyah akını

Her sene olduğu gibi bu senede limanımıza bir çok seyyah vapurları gelecektir.

13 şubat cuma günü akşamı saat 18 raddelerinde Vasit İslayn kumpanyasına mensup 34,356 tonluk Homerik vapuru 640 seyyahini hâmilen şehrimize gelecektir. Cumartesi günü akşamı da saat 21 de Hayfa ve İskenderiye limanlarına hareket edecektir.

Münhal memuriyetler tasarruf edilecek

Posta ve telgraf müdüriyeti umumiyesi 1931 senesi nihayetine kadar inhilâl edecek memuriyetlerin tasarrufu, münhallere kimse tayin edilmemesini icap edenlere tebliğ etmiştir..

POLİS

Beyaz ve keçi Nuriler bir evi nasıl soydular?

Zabıtanın, iki arnavut katili yakalayamaması aciz eseri midir?

Evvelki gece Unkapanında Hacı kadın mahallesinde Camii şerif sokağında bir hırsızlık vak'ası olmuş ve 16 numaralı evde oturan Derviş Efendinin bir beşi birlik altını, 400 lirası 20 lira kıymetinde bir yüzüğü meçhul eller tarafından şayanı dikkat bir meharetle çalınmıştır.

Zavallı Derviş Ef. başına gelenleri şöyle anlatıyor:

— Kahvedeydim o gece... Arkadaşlarla oturduk, lâf attık. Ta sahura kadar.. Sonra kalktım evime geldim.. Belimdeki anahtarla kapıyı açtım.. İçeri girdim..

Yalnız bir adamım ben.. Ne çoluk var ne çocuk..

Karanlıkta, kör gibi etrafımı yoklayarak merdiven başına yürüdüm....

Kandili yakacaktım.. Aaa. O ne!.. Birdenbire bir fıs kos peyda oldu.. Ne oluyor, yukarıda kim var?.. dedim...

Evvelâ içime bir korku girdi.. O korku ile haykırdım:

— Heyy kim var orda?..

Fiskos kesildi..

Yavaş yavaş yukarı çıktım.. " Sakın yanlış duymuş olmayım?,, diyordum.. Oda kapısını açtım.. Elimdeki lâmbayı içeri uzattım. Fakat birdenbire koluma öyle bir sille indi ki. Lâmba yere yuvarlandı.. Karanlıkta, evvelâ yüzümü görmediğim iki adam üzerime çullandılar.. Baygın bir halde yere yıkıldım..

Neden sonra kendime geldiğim azman iki meçhul adamın da, altınlarımın, paralarımın da yerinde yeller esiyordu.,,

Polisin yaptığı tahkikata nazaran Dervişin evini soyan hırsızlar sabıkalı Nuri ile Keçi Nuridir.

Her ikisi de şiddetle aranılmaktadır.

Iki arnavut katil niçin yakalanamadı?

Son günlerde bazı vak'a faillerinin tutulamadıkları malûmdur.

Böyle müteaddit vak'a faillerinin şehir dahilinde serbestçe dolaşmaları bazı kimselerce İstanbul zabıtasının aczini göstermektedir. Bunların iddiasına nazaran, Balıkpazarında bir portakalcıyı öldüren ciğerci Ganinin ve sabık Musul meb'usu Nuri Beyi öldüren kasap Hacının yakalanamayarak İstanbul dahilinde serbestçe dolaşmaları, şehir halkının zabıtaya karşı olan itimadını zayıflatmakta imiş.. Dün polis erkânından salâhiyet sahibi bir zatle bu mesele hakkında temas ettik.

Bu zat, bize şu izahatı verdi:

"— İstanbul zabıtasının vak'a failerini yakalamak hususundaki büyük gayretini inkâr etmek nankörlüktür. Bütün bir sene içinde failî yakalanmayan ancak iki üç vak'adır. Ve bu kanaatime nazaran zabıtanın büyük bir hüsnü niyetle çalıştığının bir delilidir,. Polis sabık meb'us Nuri B. i ve Balıkpazarında bir portakalcıyı öldüren iki arnavudu yakalamak için en tecrübeli, en mütehassıs elemanlarını harekete geçirmiştir. Şu rasını söylemek icap eder ki, saydığım vak'aların faillerinin şehir dahilinde bulundukları ihtimali çok zayıftır.

Maamafih zabıta, bu adamların vak'ayı müteakip memleket haricine çıktıklarını tesbit etmedikçe taharriyatına nihayet vermeyecektir.

Rıhtım şirketinin cevabı varit görülmedi..

Şirketin ileri sürdüğü sebepler mukavele ahkâmına riayet etmemek için olduğu tesbit edildi

Senelerden beri taahhütlerini ifa etmeyen rıhtım şirketi tarafından hükûmetimizin protestosuna verilen cevap tamamen gayri varit görülmüştür.

Şirketin, inşa etmek mecburiyetinde bulunduğu Reşadiye caddesindeki dördüncü antrepoyu yarıda bıraktığını mazur göstermek için ileri sürdüğü sebeplerin mukaveleye ademi riayeti istilzam etmeyeceği Nafia vekâleti komiserliğince tesbit edilmiştir.

Bundan başka komiserlik şirketin rıhtımsız yerlerden rıhtım ücreti olması ve ayrıca yolculardan bir de ayak bastı ücreti tahsil etmesi doğru olmadığını bir raporla vekâlete bildirmiştir.

Raporda şirketin mukaveleye riayet etmediği cihetler esaslı surette izah olunmuştur.

Hükûmet, şirketin cevabı üzerine son defa olarak meseleyi tetkik etmekte ve bu hususta komiserliğin raporunu da nazarı dikkate almaktadır.

Şirketin, iş yapmak için işsizlikten bahsetmesi çok hayretle karşılanmıştır. Hükûmet, bugünkü geçici vaziyetleri değil, yarınki iktisadî faaliyeti derpiş ederek şirketin taahhüdatını tamamen ifa etmesini zarurî görmektedir. Şirkete yapılan son ihtar da lâzım gelen teyakkuzu uyandırmağa ve şirketin halâ idarei maslahat için bahaneler aradığı anlaşılmıştır. İmtiyazı feshettirmek üzere yakında meselenin muhakemeye intikali muhtemeldir. Komiserliğin son tetkikatı şirketin vaziyetinde hiç bir tahavvül olmadığını göstermiştir.

Şirketin vaziyeti hakkında müspet veya menfi bir karar ittihaz edilmeden yeni mukavele akti mevzuu bahs olmayacaktır. Şirketin, antrepo inşaatını bitirmek üzere hariçten celbi icap eden demir malzemeye muktezi kambiyoyu tedarik edemediği iddiası da ciddî görülmemiştir.

Çünkü bu gibi şirketlerin tesisatı için vaki olan kambiyo talepleri is'af edilmektedir. Şirketin müdürü M. Kanonj şirketin vaziyeti hakkında ancak hükûmete malûmat verebileceğini ileri sürerek ketumiyeti muhafaza etmektedir.

Malûller

Cemiyet reisi Bekir Sıtkı Beyin izahatı

Harp malûlleri cemiyetinin bu seferki kongrede intihap edilen heyeti idaresinin faali olmadığını ve heyeti merkeziye ile heyeti idare arasında ikilik mevcut olduğu söylenmekte idi. harp malûlleri cemiyeti birinci reisi Bekir Sıtkı Bey, bu hususta sorduğumuz suallere şu cevabı vermiştir.

"— Harp malûlleri cemiyeti merkeziyesi İstanbuldadır. Muhtelif vilâyetlerde halen 17 şubemiz vardır. Bir kaç vilâyette de şube küşadı derdesttir. Şubeler nizamnamemizin sarahatı dahilinde merkezle temaslarını muhafaza etmektedirler.

Yeni kongreyi müteakip teşekkül eden heyeti merkeziye henüz malî hiç bir teşebbüse girişmemiştir. Yapılan iş, daha ziyade dafi tedabirdir. O da (malûl) kelimesinin muhitte bıraktığı hürmet hissine sığınılarak takvim, salname, ve saire gibi işler yapan kimselere ait teşebbüslerin harp malûllerini temsil eden cemiyete raptı ve alâkası olmadığı ve teşebbüslerin şahsî olduğunu efkârı umumiyeye bildirmek oldu.

— Heyeti merkeziye muntazaman içtimalarını yapmaktadır, Aza arasında en ufak bir tesanütsüzlük yoktur. Azadan Fuat Beyin istifası kesreti meşğuliyetlerinden dolayı içtimalara devam edemeyeceğindendir. Malûl arkadaşlarımızın menafii yolunda gün geçtikçe çok nafi kararlar verilmekte ve müsmir neticeleri görülmektedir.

Bütçedeki masraf kısmının en kabarık yekûnu çalışamayacak malûl arkadaşlarımıza yardım kısmını ihtiva etmektedir.. Bu esas dahilinde heyeti idare yardımda bulunmaktadır.

Maarifte

Tıp Fakültesi

Iskenderiyeyi ziyarete davet edildi

Mısır Darülfünunu Tıp fakültesi talebeleri İstanbul Tıp fakültesi talebe cemiyetini İskenderiyeye davet etmiştir.

Talebe cemiyeti bu davet üzerine Mısıra bir talebe seyahati tertibine karar vermiştir.

Cemiyetin tertip etmekte olduğu bu seyahate 25 Tıp talebesi iştirak edecek ve 17 şubatta İskenderiyeye hareket edilecektir.

Türk Tıp talebesi Mısırda 10 gün kadar kalacaklardır.

San'at mektepleri

Maarif vekâleti san'at mektepleri hakkında bir lâyiha hazırlamıştır. Bu lâyihaya göre şimdiye kadar san'at mektepleri tahsisatından, hududu dahilinde San'at mektepleri bulunan vilâyetler istifade etmekte idi. Bu lâyiha ile tahsisattan diğer vilâyetler de istifade edebilecek lerdir.

150 likler

Garbî Trakyadan çıkarılmaları tecil edildi

ATİNA, 9 (Apo) — Yunanistan hükûmeti, yüzelliliklerden olup Garbî Trakya da bulunan Türklerin hudut haricine çıkarılmasını ihtiyat zabitleri ile sabık muhaririler tarafından yapılan gürültüler üzerine muvakkaten tecil etmiştir.

Yunan hükûmeti Selânik intihabı münasebetile muhalifler tarafından yapılan tahrikât üzerine bu kararı ittihaza mecbur kalmıştır. Maamafih yüzelliliklerin hudut haricine çıkarılması gecikmeyecektir. Yüzelliliklerin hudut haricine çıkarılmaları hakkında hükûmetçe verilen kararın kat'i olduğunu bildikleri cihetle mülklerini satmışlar ve muheyyayı hareket bulunuyorlar.

Mahkemelerde

Gülünç bir şayia!

Baba katili Süleyman mücrimin takendisidir

Komünistler hakkındaki karar bugün verilecek..

Şilede babasını balta ile öldürdüğü sabit olan Süleyman idama mahkûm olmuş ve Süleyman geçenlerde Beyazıt meydanında asılmıştı.

Son günlerde Süleyman hakkında nereden çıktığı henüz belli olmayan ve bilhassa kadınlar ile bazı cahil tabaka arasında garip şayialar dönmeğe başlamıştır:

Bir şayiaya göre bir adam meydana çıkmış ve demiş imiş ki:

—Süleyman babasını öldürmedi, ben öldürdüm. O bigünahtır.

Başka şayiaya göre, Süleymanın zevcesi güya müddei umumîliğe müracat etmiş, hakikî katili ihbar etmiş tahkikata başlanmış imiş.

Süleyman darağacına götürülürken - o vakit te gazeteler yazmıştı - son sözleri arasında demişti ki:

"— Günahım yoktur. Benim v babamın düşmanları çoktur. Babamı başkaları öldürdü; lâkin be kendimi müdafaa edemedim.,,

Yukarıdaki şayiaların, bazı kimseler tarafından, mahkûmun son sözlerinden istifade edilmek sureti il menfi propaganda olarak çıkarıldığı alâkadar makamatça beyan olunmakta ve bu şayiaların mahiyeti kat'î şekilde tekzip olunmaktadır. Dün b muharririmize adliyede en salâhiyettar zevatın verdiği malûmata göre Süleymanın babası katili olduğun en büyük delil, gerek istintakta ve gerek muhakemesi esnasında kendi il rarıdır. Bu hususta müddei umun Kenan Bey de demiştir ki:

"— Bu şayiayı biz de işittik. Fakat bu mahkûmun sehpa altınd söylediği sözlerden galat olsa gerektir. Bize kat'iyen böyle bir mi racaat vaki olmamıştır.,,

demiş ve tekzip etmiştir.

Komünistler hakkında karar bugün verilecek

Komünistlik ile maznun olup b müddetten beri muhakemeleri cereyan etmekte olan eşhas hakkında bugün öğleden sonra karar verilecektir.

On üç maznundan dördü kadındır.

Kaçakcılık davaları

Birinci cezada dün on kaçakçılık davası görülmüştür.

---

lettin paşanın harikulâde sergüzeştini gûya bir Anadolu hanında gedikli bir saz şairi teganni eder; ve bu bir masal gibi dinlenilmesi lâzım gelen bir hikâyedir. Muharrir böyle masalların ve böyle hikâyelern biz de tabi oldukları an'anelerden haberdar görünmeyor. Vak'ayı yalnız indî bir surette klâsik olan bir tarzda yazıyor: İspanya kıralı ve Almanya İmperatoru Charles Quint'nin eline esir düşen Fransa kıralı birinci François kendisini tahlis ettirmesi ricasile Kanunî sultan Süleymana müracaat eder. Onun bu işe memur ettiği veziri Ahmet Cemaleddin Paşa da Madritte harikulâde ve sinematografvari bir muvaffakıyetle buna muvaffak olur. Fransa kıralı birinci François ile imperator Charles-Quint görüştükleri zaman her şeyi yüksekten görmeği bilen hükümdarlar kendi önlerinde ibraz edilen bu harikulâde şecaat, cesaret ve sadakat şerefine biribirile barışırlar.

Bundan sonraki hikâyeler içinde " Prensesin yedi mektubu,, meşrutiyetin ilânile dotğan ümitlerimizin birer birer sukutuna, başımıza - Trablusu - garp muharebesine kadar - birer birer gelen ve nihayet bizi imha etmeği kasteder gibi hep birden hücum eden bütün felaketleri ayrı ayrı kayt ve icmal eden bir tablodur ki asıl Türklere hitap eder gibidir. Zira fecaatini tam bir surette duyabilmek için ne kadar doğru olduğunu bilmek lâzım gelecek. Diğerleri dehep safvet, masumiyet ve ahlâkımızı tasvir eden hikâyelerdir. "Türk vicdanı,, , "Türk kedisi,, gibi coşgun bir Türk muhabbetile yazılmış bu yazılar aslında okunmalıdır. Çok teessüf olunur ki edebiyatımızda bu kadar millî bir muhabbetle yazılmış sahifeler azdır.

İşte Farrère 1922 senesi haziranında, mütareke esnasında böyle bir eser hamulesi ve muhabbet hatırasile geliyordu. İstanbulda İngiliz işgali zülüm derecesinde idi. İstanbul halkı işgal aleyhine bir nümayiş, bir Türk müdafii ve dostuna karşı bir muhabbet ve hörmet izharı ve bize binnisbe daha taraftar görünen Fransızlara da bir cemile olmak üzere bu edip şerefine muhteşem, unutulmaz, millî bir resmi kabul yaptı. Farrère vapurdan almarak doğrudan doğruya Sarayburnu parkına çıkarılmış, oradan on binlerce halkın alkışları arasında otomobili ellerle itilmek ve çekilmek suretile şehremanetinin önünde o zaman yeni tevsim edilmiş olan Pierre Loti ve Claude Farrère sokaklarından geçirilmiş ve kendisine ikamet gâh olarak tahsis edilen Cağaloğlundaki Reşat Fuat Bey konağına götürülmüştü. Farrèrein memleketimizde kaldığı müddetçe kendisine yapılmadık ikram, gösterilmedik hörmet kalmadı.

İşte bu seyahatinin bir ruznamesi olan ve ilk sahifesine de kaydettiği gibi Anadolu muzafferiyetinden sekiz on hafta evvel yazılmış bulunan "Turquie Ressuscitée,, (Dirilmiş Türkiye) eserinde basübadelmevtimizi tahlil ve kendisine gösterilen bu tezahürleri hikâye eder. On bir senedir hemen fasılasız imtidat etmiş bir harbin sonunda mağlûp ve bağlı, büyük bir millet hem millî varlığını, hem kendisine muhabbetini gösteriyor. Pek az muharrire nasip olan bu mazhariyet karşısında Glaude Farrère lebriz olmuştur ve eserinde buna dair yazdığı sahifeler pek güzeldir. Milletin gösterdiği bu muhteşem manzaranın yanı sıra dinlenecek ve cevap verilecek resmî nutuklar da var. Fakat görmek daha güzel anlamakken dinlemek nasıl mümkün olur ve hele söylemek imkânı bulunabilir mi? Claude Farrère hislerini izhar için önünden geçtiği bir Türk bayrağını kucaklayıp öptüğünü anlatıyor. Nihayet, "Hür Tükler,, in diyarına, Kuvai Milliye zamanındaki Anadoluya geçerek İzmitte gördüklerini ve Gazi ile görüştüklerini hikâye ediyor.

"Mes voyages,, (Seyahatlerim) eserinin ikinci cildi, "En Medditerrannée,, (Bahri sefitte) nin nısfı da bize, İstanbula ve Karadeniz sahillerine tahsis edilmiştir. Bu da bir seyahat rüznamesi ve hatırasıdır; seri bir üslûpla yazılmış bu sahifeler de lezzetle, merakla okunuyor. Anlamayorum ki bize dair yazılmış böyle canlı ve güzel eserler niçin bize tercüme edilmeyor, nasıl oluyor da tercüme edilemeyor?.

"Loti,, hakkındaki eseri bilhassa Loti'nin İstanbul hayatını ve bize dair düşündüklerini hikâye eden kısımlarile muharririn gerek kendisine ve gerek bu üstadına, gerek bize dair en kıymetli kitaplarından biridir. Bu eserden ayrıca bahsetmeği başka bir güne bırakıyorum.

Tabiler Farrère'in şimdi de "Les 4 dames d'Ankara,, isimli bir roman hazırladığını ilân ediyorlar.

Üslûbunun en bariz meziyeti ni veciz olması teşkil eden Claude Farrère bir kaç sahife içinde bir vak'anın en mühim noktalarını yaşatmayı bilen küçük hikâyelerinde gayet mahirdir. O bilhassa canlı bir muharrirdir. Eserinde büyük bir tenevvü, bir kudret ve bir tahkiye kabiliyeti, bir merak uyandırmak hassası var. O bilhassa bir hikâyeci yani hikâye etmekten zevkalan ve buna âdeta ihtiyaç duyan bir yazıcıdır. Hikâyet etmeğe başladı mı bu zevkin ti yakiliğine kapılarak edebiyatan bir hayli şeyler feda etmeğe razı oluyor ve bir edip ola Claude Farrère cinaî vak'a romancılarının da gıpta edebilecekleri kadar merak ve heleca veren bir muvaffakıyet elde diyor. Bize gelince, biz onda b hassa Türk ruhunun ve Tür hayatının bir musavvir ve hikayecisini, bir müdafi ve müfesrini seviyor, ve selâmlayoru Bunun içindir ki kendisini kadar iyi ilham eden bir muh ve bir iklime rücu etmesin memnun olarak şarka ve bi dair yazacağı yeni kitapları n habbet ve alâka ile bekleyoru Böyle bir dosta malik olmak sevinmeğe ve iftihar etmeğ hakkımız vardır ve kendisin bu muhabbet ve hürmetimi göstermek için de ne yapsa çok görülmez.

Abdülhak ŞİNA

Fikir, Mizah, Edebiyat, San'at

Milliyet

Asrın umdesi "Milliyet" tir

10 ŞUBAT 1931

İDAREHANE — Ankara caddesi No· 100 Telgraf adresi: Milliyet, İstanbul.

Telefon numaraları:
İstanbul 24311 — 24312 — 24313

ABONE ÜCRETLERİ

G	Türkiye için	Hariç için
3 aylığı	400 kuruş	800 kuruş
6 „	750 „	1400 „
12 „	1400 „	2700 „

Gelen evrak geri verilmez

Müddeti geçen nüshalar 10 kuruş tur. Gazete ve matbaaya ait işler için müdiriyete müracaat edilir.

Gazetemiz ilânların mes'uliyetini kabul etmez.

Bugünkü hava

Dün en fazla hararet 2 en az 1 di. Bugün rüzgâr şimal ve hava kapalı sulu kar muhtemeldir.

Bir tashih

Bir iki gün evvel "Kapıcılar cemiyeti" hakkında bir yazı yazmıştım. Dün bu cemiyetten bir tekzipname aldım. Tekzipnameyi gönderen cemiyetin adı İstanbul Umum mağaza, apartman kapıcıları, odabaşıları ve ansiyon esnaf cemiyeti" dir. Hani bir fıkra vardır.. İspanyolların isimleri uzundur. En aşağı bir satır tutan isimli bir İspanyol bir otele gelir ve ismini söyleyerek yer ister.. Bu kadar uzun ismin bir adamda olacağını tahmin edemeyen otelci

— O kadar kalabalık için yemiz yok! cevabını verir...

Bizim cemiyetin ismi de İspanyol ismi gibi uzun.

Benim geçen yazımda bahs şikâyet ettiğim defter satma defter yoklama işlerini yapan cemiyet değilmiş, "Otelciler cemiyeti" imiş. Yaptığım yanlığa teessüf ederim. Fakat apartıman defterlerinin Otelciler cemiyeti tarafından satılıp kontrol edileceğini doğrusu tahmin edememiştim. Yanlışlıktan doyı özür dilerim. O halde bu hatayı yapan hangi cemiyet ise ona racidir.

Bu vesile ile, tekrar esnaf cemiyetlerini meselesine rücu ediyorum. Kunduracılar cemiyetinden de kunduracı esnafına her ne 50 kuruş mukabilinde "Sıhhat" cüzdanı veriliyormuş. Kunduracı esnafı soruyor:

— Biz ne berber, ne aşçı, ne sütnineyiz. Bizim sıhhat cüzdanına ne ihtiyacımız var?

Bu sual doğrudur, fakat benim bu cüzdanı alanların değil onların ihtiyacı tetkik edilmek lâzımdır. Vallahi efendim! Sandım ki "Esnaf cemiyetlerinin vaziyetleri tetkik ediliyorlmış. 60 paralık simidin 100 paraya satılmasına tahammül edeceyip narh koyan Belediye 25 kuruşluk defterlerin lüzum olmadığı halde zorla 200 kuruşa satılmasına hiç ağız açmaz mı?

Iş ve tenkit

Belediye işleri tenkit edildi ve tenkidata da cevap verildi.... düşündüm: Acaba tenkit edilmeyen iş ve cevap verilmeyen tenkit var mıdır?

FELEK

Sıhhî bahisler

Sıhhatla arkadaşlık eden hastalıklar var mı?

2

Dr. Rusçuklu hakkı

Geçen makalemde, söz arasında "Nekris„ geçmişti. Burada onu tekrarlamak lâzım geldi. Çünkü dediğim eski kitapta "nekris„ de bu noktai nazardan tetkik olunmuş, hastalıklar arasına katılmış.

Taze nekris ağrılarını tedavi etmeli mi, etmemeli mi? Bu mesele eskiden hekimleri ikiye ayırmıştı. "İntikal„ keyfiyetinden korkarlardı. O kadar korkarlardı ki nekris ağrısına, bu "ağrılı feverana„ riayet etmek eski hekimlerce bir akide idi. Bu, vücutta bir zehirin peyda olduğuna alâmetti. Bu zehirin nekris sancısı suretinde dışarıya çıkması elbette arzu olunurdu. Sıhhat ve selâmet bu suretle temin edilmiş oluyordu.

Bu cihetle (Culen) on sekizinci asırda "had nekris„ tedavisini şu kısa düsturla ifade etmişti: "Fanile giymek, ve sabır etmek„. Yüz sene sonra büyük (Truro) yazmıştı: "Hekimliğin başlangıcında, bir çoklarının yaptıkları gibi, ben de hastalıklarla uğraşmağa yeltendim. Bu gün hastalıkların karşısında ellerim göğsümde çaprazlanmış duruyorum. Hiç bir şey yapmayorum.

Asla, bir şey... Bir kere faaliyete geçecek oldum, çok muazzep oldum; müessir bir tedavinin tehlikeli olacağını anladım.„

(Truro) neşrisin iç uzuvlarına intikal etmesinin tehlikelerini saymasından, bir çok hekimlerin buna itiraz etmesine teessüf etmiştir.

Truro, yazmış olduğu "Seriyat„ kitabının kıymetine, güzelliğine rağmen, muasırlarız nazarında, bugün eski bir tarihtir. Yeni görgülü hekimler ne diyorlar? Diyorlar ki mahut nekrisin intikaline, yukarda bahsi geçen, emniyet kapağının kapanmasından başka sebepler vardır. Yeni hekimler nekrislilerde kalp ve böbrek hastalıklarının çokça olduğuna dikkat etmişlerdir. Gerek menşe ve gerek tabiat itibarile bu hastalıklarla nekris arasında müşabehet ve münasebet bulmuşlardır. Bundan dolayı nekris tedavisinde tedbirli davranırlar. Yaptıkları şey:

Uzvu pamuklarla sarmaktan ve hareket ettirmemekten, ağrıları kesecek şeyler sürmekten ibaret kalır.

İlâçlardan, hele ilâçların müessirlerinden çekinirler. Bazı hallerde ağrılar, sızılar içinde kıvranan, o illetlerin hafiflemesini istiyen bir kimsenin karşısında eller bağlı, bir şey yapmadan durulmaz. Sancıların sidetlendiği ve buhranların biribiri ardınca geldiği zaman hastayı ilâçlamak hususunda tereddüt olunmaz. Lâkin yukarda söylendiği gibi, böbreklerin ve zehirleri dışarıya atan yolların açık olması ve ayrı bir halde bulunması lâzımdır. Sözün kısası bu zeminde, bizden evvel gelmiş olanlara nisbetle daha cesaretliyiz ve daha az ihtiyatlıyızdır. Çünkü melhuz olan arızaların mekanizmasını, uzuvların vazifevî kıymetlerini onlardan iyi biliyoruz. Tedavi usullerini istediğimiz kadar tezyit edebiliyoruz. Böyle olmakla beraber "tedavi edilmemeleri lâzım gelen hastalıklar„ ı bugün de kabul etmiş gibiyiz.

Bu misallere başkaları da ilâve olunabilir: Meselâ:

Tansiyonları yükselmiş ihtiyarlarda siyah kan damarlarının genişlemesi, ve arasıra kan gelmesi onlar için hayırlı olduğu düşünülemez mi? Bazı ateşlerin ve bazı isallerin böyle halâskâr bir tesiri olamaz mı? Bu bahis daha ziyade uzatılabilirse de, makale hayli uzadığı için kısa kesmek mecburiyetindeyiz. Bahsi kat'î bir kararla neticelendirmek için meseleyi şöyle tasvir etmek icap eder. Bir dereceye kadar el sürmemek lâzım gelen bizzat hastalıklar değildir, hatsalıkların bazı tezahüratı, bir kelime ile, bazı ârazıdır.

Nekris tedavisinde hasta ile hekimin noktai nazarı ayrılır. Nekris ağrıları, nekris Diyatezinin ârazından bir tanesidir. Hasta için nekris, acısını duyduğu bu ağrıdan ibarettir. Hekim ise bizzat nekris ağrısını yapan bünye bozukluğu üzerine tesir icra etmeğe, onu ıslaha çalışır.

Bu mülâhaza, ateşlere, ekzemaya, isallere, yukarda işaret olunan hastalıklara şamildir. Üstünde türediği ve ürediği zemini ıslah etmek suretile ekzema tedavisine çalışmak, maksadı temin eder. Nekriste de, nekris sancısı değil, nekris hastalığı tedavi olunmalıdır. Bu itibarla bu hastalıkların ikisi de "tedavisi lâzım gelmeyen„ hastalıklar zümresinden çıkar.

Mektepliler müsabakası

Hükmün infazı

90 ncı haftanın 3 üncülüğünü Erenköy kız lisesinden 239 Şükran Osman H. kazanmıştır. Yazısı şudur:

(90) ncı haftanın en mühim; haberini; idam mahkûmlarına ait hükmün Büyük Millet Mecli since tastik ve derakap infazı teşkil etmektedir.

"B. M. M.„i pazartesi günkü celsesinde; Divanı harbin verdiği idam hükümlerini müzakere etmiş; iki üç kişi müstesna olmak üzere (28) maznun hakkındaki hükmü tastik etmiştir. Artık bu hükümlerin sıhhatinden kimsenin şüphesi yoktur. Âdil Divanı harbın müdekkikane bir sây mahsulü olan kararları bir de millet vekilleri tarafından nazarı mütaleadan geçirilmiştir.

Hüküm tastiki müteakip, Çarşamba sabahı infaz edilmiştir.

Aziz Kubilâyı hunharane şehit edenler ve cinayeti, irticar hazırlıyanlar cezalarını çekmiş, bulunuyorlar. Veya senelerce zindanlarda çekecekler.

Yalnız idam mahkûmlarından Hüseyin hali firarda bulunuyor. Bu hainin de derdesti bir gün meselesidir.

Akla gelebilen bütün tedbirler alınmıştır.

İşte bütün Millet ve her Türkü alâkadar eden bu hâdise; haftanın en mühim haberidir.

Bilmecemiz

	1	2	3	4	5	6	7	8	9	10	11
1	K	A	Z	■	H	I	N	D	I	B	A
2	A	T	A	■	A	■	■	■	Ş	I	N
3	Z	A	N	■	L	■	A	K	■	N	A
4	■	■	■	F	I	S	T	I	K	■	T
5	H	A	L	I	■	■	■	L	I	R	I
6	I	■	■	S	■	■	■	I	■	I	N
7	N	■	A	T	■	■	■	K	I	■	E
8	D	■	K	I	L	I	K	■	T	A	■
9	I	S	■	K	I	■	I	T	■	R	E
10	B	I	N	■	K	I	■	A	R	■	T
11	A	N	A	T	■	N	E	■	E	T	■

bilmecemizin halledilmiş şekli

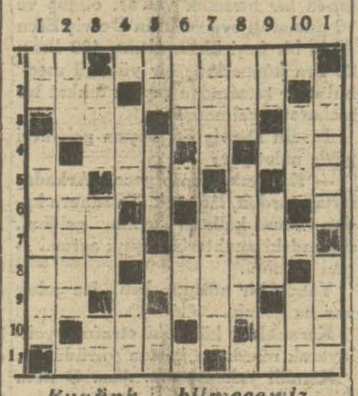

Bugünkü bilmecemiz

Soldan sağa ve yukardan aşağı:

1 - Nota (2). Bir yemiş (7)..
2 - Bir göz rengi (3). Arsa (5).
3 - Orta (3). Zaptetmek (3) Şart edatı (2).
4 - Baston (3). Garaj (3).
5 - Lâhim (2). Valide (3). Beyaz (2).
6 - Temiz (3). Fenalık (3).
7 - Şimendifer (4). İftihar (5).
8 - Üst değil (3). Pençere örtüsü (5).
9 - Sonuna bir (z) gelince nazlanır (2). Ciğer (3). Nota (2)
10 - Genişlik (3). Göz nuru (3).
11 - Para evi (5). Nakit (4).

Genç kadının bulduğu ilâç..

— Fransızcadan —

Genç, güzel bir kadındı. Böyle bir kadın için sadece "güzel„ demek kâfi değildir. Endam, vücut güzelliğinin en yüksek derecesinde olan bu kadın saatlerce aynasının önünde kendini seyrederken:

— Bana bir çok erkekler perestiş etmekte haklıdır.

Diyebiliyordu. Kadın bu hükmü verirken kendini fazla beğenmiş olmaktan doğan bir gurura tabi olmiyordu. Onun fevkalâde güzelliğini tastikte kendini kıskanan kadınlar bile ittifak ediyordu. Güzel olmak, etrafından daima takdir ve perestiş nazarları toplamak az büyük bir saadet midir.? Bununla beraber güzel kadın aynada kendini uzun uzadıya tetkik ederken:

— Ah, yalnız, dedi, şişmanlı yorum. Şimdiye kadar yaptığım şeyler hiç fayda vermedi. Buna bir çare bulmalı...

Bir sabah yatağından kalktıktan sonra tuvaletine itiyadı hilâfına olarak fazla vakit sarfetmek istemeden en sade bir elbise giydi. Hareketinden yapılacak pek mühim bir işi olduğu anlaşılıyordu. Sade bir kıyafetle sokağa çıktı. Bir müddet sonra büyük bir mağazaya girdi. Bu mağaza büyük bir yerdi. İçinde her şey satılıyordu. Genç kadın dolaştı. Açıkta duran bir diş fırçasını aldı. Etrafına baktı. Mağazanın satıcı kızları kendine bakmıyordu. El çantasını açarak fırçayı içine koydu. Kimse görmeden mağazadan çıktı.

Kadın evine döndüğü zaman düşünüyordu. Yaptığı işten memnun olmuş görünüyordu.

Devrisi gün tekrar bir mağazaya gidip bir kimse görmeden bir şey alıp çantasına yerleştirip çıkmak için o kadar şiddetli bir arzu duydu ki, buna mukavemet edemedi.

Gene bir mağazaya girdi. Bu sefer bir çift eldiven alabilmişti. Hiç kimse görmeden çıkmış, evine gelebilmişti. Bu birkaç gün daha böyle devam etti.Bir levanta, bir çift çorap, bir mendil ve nihayet birkaç metroluk bir kumaş.. Kadın Bunları birer birer kimse görmeden alıp evine gelirken artık kendi kendine hiddetleniyor, söyleniyordu:

— Polis nerede?. Nasıl oluyor da beni tevkif etmiyorlar?..

Kadın artık bu işteki muvaffakiyetinden bıkmıştı. Bir an ya kalanmak istiyordu.

Bu arzusu yerine gelmek için daha fazla beklemedi. Gene bir gün bir mağazadan bir şeyi alıp çıkarken yanına biri gelmiş, kendini takip etmesini rica etmişti. Bu bir zabıta memuru idi.

Genç, güzel, kibar bir kadının hırsızlıktan dolayı tevkif edildiği haberini herkes merak ve heyecanla öğrendi. Çoktanberi güzel kadına perestiş eden, fakat istedikleri iltifatı görmiyen bir çok meşhur avukatlar koşarak geldiler, kendisini müdafaa edeceklerini, kurtaracaklarını temin ettiler. Fakat güzel kadın hiç kimsenin hizmetini kabul etmedi. Mahkemede cürmünü itiraf etti. Üç ay hapse mahkûm oldu.

Buna itiraz etmedi. Üç aylık hapisane hayatında hiç kimsenin ziyaretini kabul etmedi. Kendisine getirilen şeyleri geri çevirdi.

Üç ay böyle geçip te hapisten çıkınca bütün tanıdıklarına mükellef bir ziyafet verdi. Misafirle toplanmışlar, fakat ev sahibi görünmiyordu. Nihayet davetlilerin sabırsızlığı arasında genç kadın göründü. Fakat yüksek bir yere çıkarak arkasındaki mantoyu sıyırınca yarı çıplak bir halde:

— Bakınız, dedi, beni nasıl buluyorsunuz... Üç ay evvelkinden de güzel değil mi?..

Herkes bir ağızdan tastik etti. Güzel kadın anlattı.

— Ben evimde kaldıkça, refah içinde gün geçtikçe zayıflamak imkânı yoktu. Kendimi hapse attırarak mahrumiyet içinde bir müddet yaşayıp zayıflamağa ve güzelliğimi muhafazaya mecbur oldum. Şişmanlıktan şikâyet edenler benim gibi yapsın...

Neşriyat Hayatı

İngilterede neşredilen mühim eserler

Maziye ve tarihe karışmış olan vekayii örten esrar perdesini kaldırıp şimdiye kadar meçhul kalmış bir takım gizli noktaları meydana çıkarmak neşriyat âlemini vakit vakit meşgul eden eserlere vücut veriyor. Umumî harbe dair şimdiye kadar neşredilen resmî vesaiki bir tarafa bırakınız,fakat büyük harp gibi tarihte hakikaten yeni bir dönüm noktası teşkil eden bir faciada uzaktan, yakından rol oynamış adamlara dair hikâye kılıklı yazılan eserleri saymak imkânsızdır. Ortaya ne eserler, ne kitaplar çıkarıldı!.. Bunları değil okumak isimlerini saymak bile imkânsızdır.

Fakat bahsetmek istediğimiz kitaba gelelim: Dünyada esrar engiz vekayi biter tükenir gibi değildir. Hele büyük bir devletin başına geçmiş bir adamın hayatına taallûk eden noktalar olursa bunların meydana çıkarıldığı iddiası karşısında okuyucuların merak duymaması imkânı var mıdır?..

921 de Amerikada cümhur reisi olan Harding bu yüksek vazifeye intihabından iki üç sene sonra dünyaya veda etmiştir. Şimdi ortaya biri çıkmış, bir kitap neşrederek reis Harding'in hayatında ve ölümünde bir çok gizli noktalar bulunduğunu iddia ile bir çok "ifşaat„ ta bulunuyor. "The Strange death of President Harding„ namındaki kitabı yazan Mr. Gaston Means Amerikada evvelce gizli tahkikata memur bir adam mış. Kendisi reis Harding'in zevcesi tarafından verilen vazifeyi ifa ile Cümhur reisinin gizli münasebetleri hakkında tahkikat yapmağı kabul etmiştir.

Şimdi Aradan on sene geçmiş, o zamanki vekayiin kahramanlarından belki de artık kimse kalmamıştır.

Amerikada neşredilen bu kitap bugün denebilir ki İngiliz dilile yazılmış yeni eserlerin en mühimlerinden biridir. Böyle merakı celbeden kitapların yaman bir intişar kabiliyeti olduğuna şüphe yoktur. İşte bu kitap ta kendinden çok bahsettiren bir eser oldu.

Harding evvelce gazetecilik etmiş, hayat mücadelesine atılmış bir gençtir. Nihayet zengin bir adamın kızı ile sevişip evlenmiştir. Zevcesi Harding'ten daha yaşlı imiş. Onun için Harding bir gün Cümhur reisi olduğu zaman bu kadının ihtiyarlığı farkedilir bir hale gelmişti.

Zevcesi Harding için kıymetli bir hayat ve mesai arkadaşı olmuştur. Kadın kocasının üzerinde büyük bir hak görmektedir. Kocası Cümhur reisi olduğu zaman bundan büyük bir iftihar hisseden kadın kendini dünyada en mes'ut kadınlardan biri addederken bu saadet uzun sürmemiştir.

Çünkü Harding hakkında bir takım dedikodular çıkmış, nihayet Harding'in başka bir kadından iki yaşında bir çocuğu olduğu söylenmiştir. İşte Cümhur reisinin zevcesi bütün bunların doğru olup olmadığını ve bittabi doğru olmadığını meydana çıkartarak endişe ve ıstırap içindeki kalbinin üzüntüsünü bertaraf etmek istemişir.

Bu tahkikata mahrem suretde memur edildiğini anlatan Gaston Means takibatı neticesinde bir takım mektuplar bulmuş, bunları ele geçirmiştir.

Bu mektuplar Harding'in bahsedilen kadınla münasebette bulunduğunu gösteriyormuş..

Bittabi bunun böyle öğrenilmesi kadın için o kadar ağır bir darbe olmuştur ki kendisi ne yapacağını bilmez bir halde tuhaf tuhaf söylenmiştir.

Kadının metanetini iade etmesi müşkül olmuştur.

Bu eser, bir zabıta romanına benziyor.

Fakat anlatılan şeylerin aksini iddia edecek kimse yok.. Onun için merakla okunan bir kitap oldu.

Milliyetin edebî romanı: 108

Etem İZZET

erkese perestişkâr olan Belkiy ı bu kadın olabileceğini bir düşünmemiştim!. O ayna, kadın, o masa, o heykel gibi uştur ki, bana bunu öğretölü bir hüviyetin kinini ölek istidadındaki bir bedenin huna aşı ve gıda yaptı!. Sert, zlı, keskin, feveranını birden re yapan zalim bir aşı!. Onun ndir ki, yüksek bir sesle tekrladım:

— Beni paşa ile konuşturuız!.

Fakat, put gibi adam hâlâ öy duruyordu. onda hiç bir deşiklik yoktu!

— Görüştürmeyecek misiniz?..

Dedim. Yalnız başı kımıldadı:

— Maatteessüf...

Topuklarımı yere vurdum, yumruklarımı sıktım:

— Neden?..

— Kabul saatleri değil...

Ve.. İlâve etti:

— Hem, sizi görmek istemeyecektir!.

Masanın karşısındaki maroken koltuğa oturdum. Dudaklarım ıslık çalar gibi idi.

— Nedim Efendi... Ne salâhiyetle bunu söyleyorsunuz?..

Dedim, devam ettim:

— Paşa beni görmek istemez öyle mi?... Hihh..... Göremez ha?.. Ve.. Bunu siz söyleyorsunuz.. Utanmadan söyleyorsunuz.. Yüzüme bakmaya cesaret bularak söyleyorsunuz..

— Rica ederim. Asabileşmeyiniz. Bir şeye ihtiyacınız mı var?..

Deyordu.

— "Şeriki cinayetiniz„ olan paşayı görmeye ihtiyacım var!. Onda genç kızlık hakkım var.. Bütün hayatımın tazminatı var.. Onda ömrümün sonuna kadar ödeyemeyeceği haklarım var... Kendisile bunların hesabını göreceğim. Hesaplaşacağım anladınız mı?..

Ve.. Daha sert, daha haşin, daha tok devam ediyordum:

— Beni on dört, on beş sene sonra tekrar görmüş oluyorsunuz değil mi?..

Ne haldeyim?..

Burada sözümü kesti:

— Fakat, bütün bunlar sizin kabahatiniz...

Dedi. Bağırdım:

— Hayır.. Paşanın kabahati. O yaptı!. Onun içindir ki, onu görmek isteyorum. Haydi kendisine haber veriniz..

Ve.. Hiç bir hicap duymadan, hiç bir şeyden çekinmeden söyleyordum:

— Kendisinden para isteyeceğim. On param yok. Bugün morfin alamadım. Kış, üşüyorum. Soba, giyecek, yiyecek lâzım. Artık kazanamayorum da.. Anlayor musunuz?. Her şeyi açık söyleyorum!. Haydi paşa ile beni görüştürünüz!.

Hâlâ o ayaktaydı. Hâlâ masasının başında bir put gibi, bir heykel gibi soğuk ve lâkayt duruyordu.

— Paşayı görmeniz imkânsız...

— Görmeliyim!.

— . . . .

— Yapılacak şey yok!..

Der gibi sustu, cevap vermedi.

— Siz lâf anlamayor musunuz?...

Dedim. Elile işaret etti:

— Çaresiz!...

Yüzünde en küçük bir teessür bile belirmeyordu. Bütün bir hayatın yıkılışı, bütün bir hüviyetin nefsindeki gururlu edanın bu hezimeti karşısında onun kaşlarını bile kımıldatmayışı fena halde gücüme gidiyor, hiddetimi kamçılayordu. Bir defa daha:

— Haydi biraz kımıldanınız, paşaya haber veriniz...

Dedim. Ellerini oğuşturdu:

— Prens Hazretlerini görmekte ısrar etmeyiniz...

Deyerek ilâve etti:

— Size küçük bir yardım yapabilirim...

Ve elini portföyüne götürdü. Bu hareket karşısında birden bire yıldırımlanmışa döndüm, öldüğünü zannettiğim gururlu, hâkim benliğime bir kurşun sıkıldığını sandım, yaralı, fakat, bedenimin bütün düşkünlüğüne rağmen yalnız hâlâ kendisinin kuvvetle ayakta durduğunu hissettiğim hüviyetimin baş kaldırıp isyan ettiğini gördüm; haykırdım:

— Sizin muavenetinize ihtiyacım yok. Sadaka istemeye gelmedim, Nedim Efendi!.. Beni paşaya götürünüz..

Bir zamanlar göz koyduğu efendisinin karısını erkekliği ve şeytanatile yenemeyen bu adam, şimdi beş on parası ile bütün bir ömrün taşıdığı gururu ve.. Dipdiri bir hüviyetteki dik başlılığı avuçlayıp:

— Nah işte!..

Deyecekti, öyle mi?.. Buna imkân mı vardı?.. Belki, Belkiys yanılıp geldiği bu konaktan gene on parasız çıkıp gidebilirdi, fakat el uzatmadaki nahveti ona vermeye asla tahammül edemezdi!.

Müthiş sinirli idim. Başım dönüyordu. Yerimde güç oturabiliyordum.

Portföyünü tekrar cebine yerleştirirken, hafif bir tebessüm kalın dudaklarımda dağıldı. Bunun mânası:

— Hâlâ mı olduğunuz yerde sayıyorsunuz. Hâlâ mı, bu gurur?...

Demekti. Son bir defa:

— Paşaya haber vermenizi isteyorum. Fazla bekleyemeyeceğim...

Dedim. Kollarımı göğsünün üzerinde kavuşturdu, kaşlarını çatarak:

— İmkânı olmadığını söylemiştim efendim....

Dedi. Göğsümü şişiren isyan kudurdu:

— Ben gider onu görürüm...

Dedim, yerimden kalktım:

— Hem, size ne oluyor?. Burası benim evim.. Ben hayatımı buraya defnettim...

Deye, şiddetle yüzüne baktım. Gene soğuk kanlı idi:

— Olabilir amma, paşayı göremezsiniz....

— Görürüm...

Bitmed

GRİPE karşı BAYER ASPİRİN BAYER

İTTIHADI MİLLÎ

Türk sigorta şirketi

Harik ve hayat üzerine sigorta muamelesi icra eyleriz.
Sigortaları halk için müsait şeraiti havidir.
Merkezi idaresi: Galatada Unyon Hanında
Acentası bulunmayan şehirlerde acenta aranmaktapır.
Telefon: Boyoğlu—2003

Bu akşam saat 21,30 te
FRANSIZ TİYATROSUNDA
SAMAREJI YUNAN OPERET TRUPU tarafından
MA SOEUR ET MOI
yarınki çarşamba akşamı
HALİMA
Perşembe akşamı büyük gala olarak
İ DEMONİSMENİ
pek yakında EXOERENIKO SPITI MASKOTISKA ve MADAMA DE THEBE

Önümüzdeki 14 şubat cumartesi günü saat 18 de
FRANSIZ TİYATROSUNDA
meşhur Fransız muharriri
Mösyö CLAUDE FARERRE
tarafından birinci konferansı verilecektir.
programda; BIR MUHARRIR ROMANLARI NASIL YAZAR

İstanbul Tramvay Şirketi

EVKAT TARIFESI

1930 senesi Kânunusaninin 20 inci gününden itibaren

Ramazan tarifesi

	No	Kutut	Hareket	Fasıla	Birinci hareket Saat	Son hareket Saat
Şişli şebekesi	10	Şişli-Tünel	Şişliden-Tünele		6,36	24,14
			Tünelden-Şişliye	8' 6' 9'	7,02	24,38
	11	Kurtuluş-Tünel	Kurtuluştan-Tünele		21.12	23,30
			Tünelden-Kurtuluşa	30'	21.30	24,—
	12	Harbiye-Fatih	Harbiyeden-Fatihe		6,09	1,30
			Fatihten-Harbiyeye	5' 12'	6,21	1,30
	15	Taksim-Sirkeci	Taksimden-Sirkeciye	4' 5'	7,10	20,05
			Sirkeciden-Taksime	7'	7,35	20,30
	16	Maçka-Beyazıt	Maçkadan-Beyazıta	6' 14'	6,40	1,36
			Beyazıttan-Maçkaya	24'	6,33	1,35
	18	Taksim-Fatih	Taksimden-Fatihe	15'	7,30	18,30
			Fatihten-Taksime	30'	8,16	19,16
	19	Kurtuluş-Beyazıt	Kurtuluştan-Beyazıta	5' 10'	6,40	21,03
			Beyazıttan-Kurtuluşa	18'	7,30	21,53
B. Taş şebekesi	22	Bebek-Eminönü	Beşiktaştan-Bebeğe		6,01	—,
			Beşiktaştan-Eminönüne		6,26	—,
			Bebekten-Eminönüne	8' 16'	6,30	21,59
			Eminönünden-Bebeğe		6,45	22,42
			Bebekten-Karaköye	45'	22,25	24,40
			Karaköyden-Bebeğe		23,10	1,30
			Bebekten-Beşiktaşa		—	2,05
	23	Ortaköy-Aksaray	Ortaköyden-Aksaraya	10' 16'	6,06	20,44
			Aksaraydan-Ortaköye	19'	6,45	21,30
	24	Ortaköy-Fatih	Ortaköyden-Fatihe		21,03	24,11
			Fatihten-Ortaköye	50'	21,53	1,01
	34	Beşiktaş-Fatih	Beşiktaştan-Fatihe	7' 11'	7,00	24,30
			Fatihten-Beşiktaşa	15' 30'	7,46	1,14
Aksaray şebekesi	32	Topkapı-Sirkeci	Aksaraydan - Topkapıya		6,12	—,—
			Topkapıdan-Sirkeciye	6' 10	6,33	24,9
			Sirkeciden- Topkapıya	17' 24'	7,09	1,33
			Topkapıdan-Aksaraya		—	1,4
			Topkapıdan-Beyazıta		—	—
			Beyazıttan-Topkapıya		—	—
	33	Yedikule-Sirkeci	Aksaraydan-Yedikuleye		6,08	—,—
			Yedikuleden-Sirkeciye	6' 11'	6,33	24,20
			Sirkeciden-Yedikuleye	14' 27'	7,13	1,00
			Yedikuleden-Aksaraya		—	1,40
			Yedikuleden-Beyazıta		—	—
			Beyazıttan-Yedikuleye		—	—
	37	Edirnekapısirkeci	Aksaraydan-Edirnekapıya		6,04	—,—
			Edirnekapıdan-Sirkeciye	7' 13'	6,30	24,5
			Sirkeciden-Edirnekapıya	17'	7,03	24
			Edirnekapıdan-Aksaraya	33'	—	1,37
			Edirnekapıdan-Beyazıta		—	—
			Beyazıttan-Edirnekapıya		—	—

Sinema - Tiyatro

İs. B. Darülbedayi temsilleri

Bu akşam saat 21,30 da yalnız muallim ve talebeye mahsus
ÇAM SAKIZI
Komedi 3 perde
Nakili: I. Galip B.
Gişe her gün saat 13 den itibaren açıktır.
Altı yaşından aşağı çocuklar tiyatroya kabul edilmez

Ferah sinemada

Bu akşam 5 Maymun 7 köpek 3 at 43 artist 70 numero 5 saatlik muazzam varyeteler 3üncü kat localar 250 kuruş yer bulmak isterseniz biletlerinizi gündüzden alınız telef. 1359.

Şevki Bey

Bu akşam pangaltı tiyatrosunda dıram heyeti birlikte Son Puse facia 3 perde, esrarengiz köşk komepi 2 p. canbaz varyete danslar.

En sade ve güzel
BAYRAM TEBRİKLERİ
nizi Yeni postane caddesinde Necati Memduh ticarethanesinden alınız. Fiatlari çok ucuzdur.

SEYRİSEFAİN

Merkez acentası Galata küprü Başı B. 2362 Şube Acentesi: Sirkeci Mühürdar zade hanı I 2740

Ayvalık sür'at postası

(Mersin) vapuru 10 Şubat salı günü 17 de Sirkeciden Gelibolu Çanakkale Küçükkuyu, Edremit, Burhaniye, Ayvalığa kalkacak, dönüşte Altınoluğa da uğrayacaktır.

Mersin postası

(ANAFARTA) vapuru 13 Şubat cuma 10 da Galatadan Çanakkale, İzmir, Küllük, Bodrum, Rados, Fethiye, Antalya, Alâiye, Mersin'e kalkacak dönüşte Taşucu, Anamor, Alâiye, Antalya, Finike, Eethiye Dalyan, Marmaris, Rados, Bodrum, Küllük, İzmir, Çanakkale, Gelibolu'ya uğrayaacktır.

Trabzon İkinci postası

(Reşitpaşa) vapuru 12 Şubat perşembe akşamı Galatadan İnebolu, Sinop, Samsun, Ünye, Fatsa, Ordu, Giresun, Trabzon, Rize, Hopa'ya kalkacak, dönüşte pazar, Rize, Of, Sürmene Trabzon, Polathane Görele, Giresun, Ordu, Fatsa, Ünye, Samsun, Sinop, İnebolu Zonguldağa uğrayacaktır.

DOYÇE LEVANT LINIYE
Hamburg, Brem, Anvers, Istanbul ve Bahri Siyah arasında azimet ve avdet muntazam postası: Hamburg, Brem, Stetin, Anvers ve Roterdam dan limanımıza muvasalatı beklenen vapurlar;
Andros vapuru 11 şubata doğru
Oderland vapuru, 18 şubata „
MEXICO vapuru 28 „ „

Burgaz, Varna, Köstence, Kalas ve İbrail için limanımızdan hareket edecek vapurlar:
Andros vapuru 11-12 şubatta tahmilde

Hamburg, Brem, Anvers, Roterdam ve Dançig için yakında limanımızdan hareket edecek vapurlar:
Volos vapuru Limanımızda
Imbros vapuru 10-12 şubatta tahmilde
Noplia vapuru 16 - 18 şubatta tahmilde

Yakında Pireye doğru hareket edecek vapurlar
Volos vapuru limanımızda
Fazla tafsilât için Galatada Ovakimyan Hanında kâin mumi acenteliğine müracaat
Telefon: Beyoğlu 641 -674

COMPANIA GENOVESE DI NAVIGAZIONE A VAPORE
"KAPO FARO„ vapuru 19 şubat perşembe günü Burgaz ve Köstenceye müteveccihen hareket edecektir. Tafsilât için Galata, Çinili Tıhtım Hanında (Internationale) Anonim şirketine müracaat. Tel. Beyoğlu 1394

Sultanahmet Sulh mahkemesi 1inci hukuk hâkimliğinden: Müddei Macar şirketi ile müddeaaleyh Hikmet bey arasında 67 dolar 60 cent alacak davasının cari muhakemesinde Hikmet beyin ikametgâhı meçhul olmasına mebni ilânen tebligat icrasına karar verilerek 4-2-931 tarihinde müddealeyhin icabet etmemesi hasebile muameleli gıyap kararının yedi gün müddetle tebliğine karar verilmiş ve muhakeme dahi 7 mart 931 tarihine müsadif cumartesi günü saat 13.30 a talik kılınmış olduğundan yevmü mezkûrda bilitiraz mahkemeye gelmediği takdirde usulün 403 ve 405 inci maddeleri mucibince bilâhare muhakemeye kabul edilemeyeceği ve müddeinin iddiasını kabul ve ikrar etmiş nazarile bakılacağı ilân olunur.

OSMANLI BANKASI

31 Teşrinevvel 1930 tarihindeki malî vaziyeti

MEVCUDAT VE MATLUBAT

	İsterlin	Sh.	P.
Hisse senetlerinin tesviyesi talep edilmemiş olan kısmı	5,000,000	—	—
Kasada ve Bankalarda mevcut nukut	2,609,365	10	5
Kısa vadeli avanslar ve röporlar	513,923	12	8
Tahsil olunacak senetler	4,405,595	1	6
Cüzdanda mevcut kıymetler	1,548,993	11	10
Borçlu hesabı cariler	9,558,750	4	5
Rehin mukabilinde avanslar	1,869,583	1	8
Kabul tarikile borçlular	1,471,680	16	2
Gayri menkul mallar ve mobilya	686,889	10	7
Müteferrik	191,259	14	—
	27,856,041	3	3

DÜYUNAT

	İsterlin	Sh.	P.
Sermaye	10,000,000	—	—
Nizamnamei dahilî mucibince ifraz edilen ihtiyat akçesi	1,250,000	—	—
Mevkii tedavülde bulunan banknotlar	411,592	14	6
Görüldüğünde ödenecek senetler ve vadeli senetler	259,417	1	10
Alacaklı hesabı cariler	11,887,266	7	2
Vadeli bonolar ve hesabı cariler	2,168,675	—	8
Kabuller	1,471,680	16	2
Müteferrik	407,409	2	11
	27,856,041	3	3

Umumî Müdür Muavini A. H. Reid — Kuyuda muvafık olduğu tasdik olunur Muhasebe Şefi ve İkinci Müdür E. Hodler

Umumî Müdür
De Sörbier De Pougnadoresse

Emvali metruke müdürlüğünden:

Satılık kasa

Çarşıyıkebirde Sandal bedestanının çarşı ciheti kapısı karşısında 15 numaralı mahallebici dükkânında mevcut bir adet kasa 14-2-931 tarihine müsadif cumartesi günü saat 11 de bilmüzayede satılacaktır. Talıplerin mahallî satış komisyonuna müracaat eylemeleri.

MACİT MEHMET KARAKAŞ
Mağazamızı
Tahliye mecburiyeti
dolayısile
Kat'î Likidasyon
Sergilerimizi ziyaretle
FIRSATTAN İSTİFADE ediniz.

Harbiye mektebi müdiriyetinden:

1931 Şubat bidayetinden nisanın birinci haftasına kadar Harbiye mektebine talebe kayıt edilecektir. Şeraiti anlamak üzere Istanbulda bulunan gençlerin Askerlik şubelerile Hrb. mektebi birinci şubesine taşradaki gençlerin de en yakın askerlik şubesi ve kalem reisliklerine lüzumu müracaatı.

Sinop defterdarlığından:

Sinop rüsumat idaresi deposunda mahfuz (300) ton levamarin maden kömürü berveçhi ati şerait dahilinde satılacaktır.

1 — Depoda mudehhar (300) ton levamarin maden kömürü beher yüzer tonluk (3) parçava ifraz ve 27 kânunusani 931 salı gününden itibaren 15 şubat 931 pazar gününe kadar 20 gün müddetle ve açık arttırma suretile müzayedeye konulmuştur.

2 — Vaz olunacak peyler haddi lâyık görüldüğü takdirde maliye vekâletinden istizana talikan 15 şubat 931 pazar günü saat on beşte defterdarlık dairesinde müteşekkil ihale komisyonu tarafından kararı verilecektir. Talipler müzayedeye iştirak edebilmek üzre beher parti için bedeli muhammenin % 7 buçuğu itibarile dipozito olarak (130) liralık sandık makbuzunu ibraz etmeleri şarttır.

4 — Şartname muhteviyatını anlamak ve daha fazla malûmat almak isteyenlerin defterdarlığa müracaat etmeleri ilân olunur.

Adana pamuk ıslahı istasyonu müdirliğinden:

Adananın Taşçı karyesinde kâin pamuk ıslahı istasyonunda bir tohum anbarı ve mezkûr istasyonun ziraat mektebi civarında bulunan şubesinde bir çır çır ve birde tetkik laboratuarı inşa ettirilecektir. 27188 lira bedeli keşifli olan işbu binalar 25-2 931 çarşamba günü saat (14) de ziraat dairesini kapalı zarf usulile ihale edileceğinden taliplerin şartname ve plânları görmek üzre her gün öğleden sonra ziraat mektebi yanındaki pamuk istasyonu mutemetliğine müracaatları ilân olunur.

İstanbul Vilâyetinden:

Bedeli keşfi 10872 lira 65 kuruş olup Elâziz vilâyeti idarel hususiyesi namına irat olarak Elâziz'de yaptırılacak binanın bir kısım inşaatı 13-1-931 tarihinden 14-3-931 cumartesi günü saat 4 te kadar iki ay müddetle ve kapalı zarf usulile münakasaya konulmuştur. İnşaya talip olanların olpaptaki şartname ve keşifname ve krokiyi görmek üzre vilâyet mektubî kalemine müracaat eylemeleri ilân olunur.

BÜYUK TAYYARE PİYANGOSU
YENİ TERTİP BAŞLADI
1. Cİ KEŞİDE 11 ŞUBAT 1931
Yeni plânda 3 ve 6. cı keşidelerde büyük ikramiyeler ve ayrıca amorti vardır
3. çü keşidede 100,000 liralık büyük ikramiye konulmak suretile tertip üçer keşidelik iki kısma ayrılmış gibi bir şekil almıştır
Mükâfatlar keşide sırasile: 20,000; 25,000; 30,000; 35,000; 40,000 ve
100,000 Liradır
Çok Zengin olan yeni plânı talep ediniz
Biletlerin satılmasına başlanmıştır.

İlâç ismi	Alınacak miktar
mantol şering	106 G. lık kutu yirmi kutu
presipite jon	25 „ şişe 25 şişe
fenosalit	250 „ „ 25 „
kapsül füjerma	500 adetlik 25 kuruş
beher kapsül 0,50	
asit borik	1 kilo paket 25 kilo
esans dö jiroft	10 G. lık şişe 25 şişe
terpin	250 „ „ 25 „
kodein pür	5 „ „ 25 „
sulfat dö sut	5 kiloluk paket 25 paket
anti pirin	250 G. lık şişe 25 şişe
piramidon	100 „ „ 25 kutu
hamızı klorma	1 kiloluk şişe 25 şişe
hintyağı	5 „ teneke 25 teneke
santonin	3 G. lık şişe 25 şişe
bom dö pero	1 kilokul şişe 25 „
sulfat dö küvir	„ „ „ „ „
gliserin	„ „ „ „ „
asit fenik pür	„ „ „ „ „
iyodu potasyom	500 G. lık „ „ „
vazelin yağı beyaz	1 kiloluk kutu „ „
ürotropin 11	500 G. lık şişe „ „
salol	„ „ „ „ „
tanalbin 11	100 „ kutu 100 kutu
tahti azotiyeti bizmut	1 kiloluk şişe 25 şiş
bom dö tolü	„ „ „ „ „
arenal	250 G. lık şişe „ „
kinin kompirime	1 kiloluk kutu 50 kutu
pertev beheri 0,25	
banzuat dö sut	1 „ şişe 25 şişe
boraks	„ „ „ „ „
lökoplaster	1 santim genişlikte 150 adet
iyot form	50 G. lık şişe 25 şişe
El fırçası	25 adet
Direkli küçük ilâç terazisi ve dirhemi aşarisi	5 „
Sülfat dö zenk	250 G. lık şişe 25 şişe
Mikroskop says marka üç oküler üç oblektif ve immersiyonlu kutusu ve içindeki ufak kutu muhteviyyatile	1-12 4 adet

Jandarma imalâthanesi müdürlüğünden:

1 — Cinsi nev'i merbut listede yazılı 35 kalem ilâç kapalı zarf usulile münakasaya konulmuştur.

2 — Münakasa günü 22-2-931 çarşamba günü saat 14 dür.

3 — Şartnamesi imalâthaneden verilir.

4 — İtasına talip olanlar teminatı muvakkate paraları ve teklif mektuplarile beraber Gedik paşada Jendarma imalâthanesine gelmeleri ilân olunur,

Afyon Nafia baş mühendisliğinden:

Afyon - Dinar - Isparta yolunun (20585) lira bedeli keşifli 112+000—118+115 kl "arası tamirati„ 29-1-931 den itibaren 20 gün müddetle ve 17-2-931 tarihinde saat 15 de ihale edilmek üzre kapalı zarf usulile münakasaya konuldu.

1 — Ehliyet vesikası almak veya kaydedilmek için münakasa şeraiti umumiyesinin 1 inci ve ikinci maddelerinde yazılı vesaikin münakasa gününden lâakal 8 gün evvel vilâyet Baş mühendisliğine iraesi.

2 — Münakasa tafsilâtile şartnameler sureti musaddakalarının vilâyet Nafia Baş mühendisliğinden alınabileceği.

3 — Münakasaye iştirak edeceklerin münakasa ve ihale kanunile şartnameler ve teferrüatı dairesinde hazırlayacakları teklif mektuplarını 17-2-931 T. de saat 15 den evvel vilâyet encümeni riyasetine vermeleri ve ihalenin vilâyetdaimî encümeninde icra kılınacağı.

4 — Müteahhit fen memuru iş hususunda müteahhit derecesinde mes'ul olacağından mukavelenameye müteahhitle beraber imza etmesi lâzım geldiği ilân olunur.

ADEMİ İKTIDARA KARŞI
GLANDOKRATİN
Meşhur profesör Steinach ve Brown - Seckard'ın mühim keşfidir.
Satış mahalli: Zaman ecza deposu, Bahçekapı 37, İstanbul
Kutusu 200 kuruştur.

BİN SÖZ BİR RESİM

GÜNÜN SİNEMASI

Milliyet

SALI 10 ŞUBAT 193

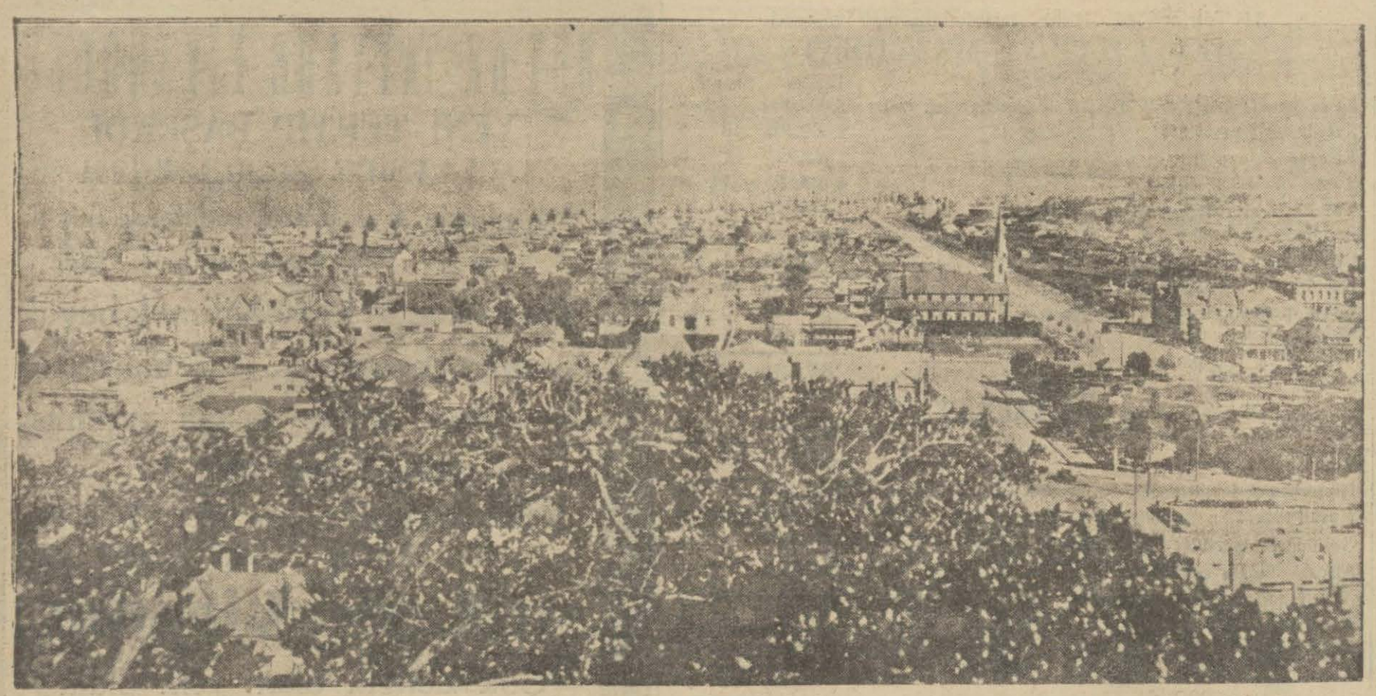

Geçenlerde Yeni Zeland adasında büyük zelzele oldu. Bilhassa (Napye) şehrinde tahribat pek müthiş olmuştur. Gelen haberler vakıt vakıt yine kendini hissettirdiğini bildiriyor. Bu resim, şimdi altüst olan güzel Napye şehrinin umumî manzarasını göstermektedir.

Sarıkamışta soğuklar çok artmıştır. İnsan boyunda kar yağmıştır. Bu resim yazı çok az ol Sarıkamışın hem son bir yaz hatırası, hem de Aras nehri kenarında bir âile tenezzühüdür.

Gazi Hz. nin Aydın seyahatlerine ait intıbalar.

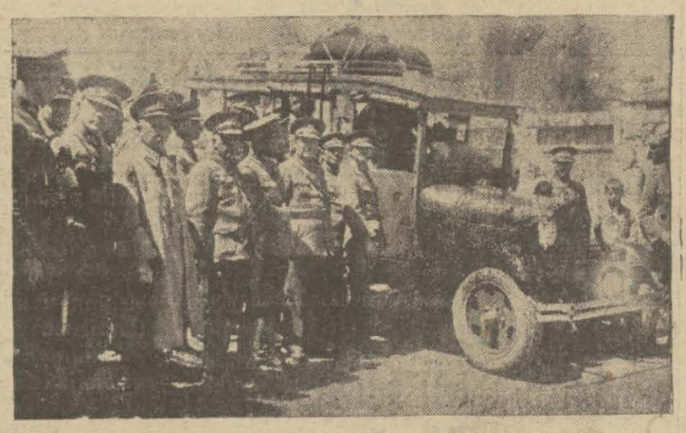

Şarkta ordumuzun faaliyetinden bir intıba, Abdullah Paşa kıtaatı teftişe çıkıyor

Giresun - Trabzon şosesine büyük bir ehemmiyet verilmektedir. Resmimizde şose inşası ameliyatının vali tarafından teftişi görülüyor

Giresun orta mektep talebesinin yaza ait bir hatırası: Kır tenezzühü

Darülfünun Mübayaat Komisyonundan:

Fen fakültesinin muhtelif laboratuvarları için mübayaasına lüzum gösterilen ve nev'i müfredatı musaddak listelerinde gösterilen alât ve edevat kapalı zarf usulile münakasaya konulmuştur. İhalesi 11-2-931 tarihine müsadif çarşamba günü saat 15 te yapılacaktır. Malûmat almak için taliplerin şartname ve listelerini görmek üzere her gün öğleden sonra Darülfünun mübayaat komisyonu kitabetine müracaatları ve teminat akçelerini münakaşa gününden evvel Darülfünun muhasebe veznesine tevdi etmeleri ilân olunur.

İstanbul ithalât gümrügü müdirliğinden:

Markası	No:	Top	Kilosu	Cinsi eşya	
Bilâ	Bilâ	31	71	İpek mensucat	kaçak
"	"	3	4,650	" "	"

Balâda muharrer iki kalem eşya 11-2-931 tarihinde İstanbul ithalât gümrüğü müdüriyeti satış komisyonu tarafından bilmüzayede satılacağı ilân olunur.

Dr. A. Kutiel

Cilt, Frengi, Belsoğukluğu ve ademi iktidar muayene ve elektrik tedavihanesi. Karaköy Börekçi fırını sırasında No. 34

Dr. Taşçiyan

Belsoğukluğu ve Frengi tedavihanesi. Eminönü Minasyan eczanesi karşı sokağında No. 4

Dr. HORHORUNİ

Belsoğukluğu - Frengi ademi iktidar tedavihanesi. Beyoğlu Tokatlıyan yanında Mektep sokak 35 Tel. 3152

Sultanahmet 2 nci sulh mahkemesinden:

Vasiliki hanım ile Ahmet beyin vefatı ile veresesi ile şayian mutasarrıf oldukları vebu babta bilmüzayede futuhtu sureti ile şuyuun izalesine karar verilen Unkapanında Haraççı kara Mehmet mahallesinde Fener caddesinde 65-67-69 numerolarla murakkam iki adet mağaza ve üstü biri üç diğeri dört odalı birer mutbah ve çatı katında dahi dört odadan ibaret bir daire ve yan tarafda yani sağında oluklu saç ile kapatılmış aralığı havi kârgir ve tavanları potrelli tuğladan ibaret bulunan işbu emlâkin 931 senesi martının (17) on yedinci salı günü zevali saat (15) te ihaiesi icra kılınacagından talip olanların kiymeti muhammenesi olan (18000) on sekiz bin liranın yüzde onu nisbetinde pey akçesi müstashiben yevmi ve vakti mezkûrda Sultanahmet sulh ikinci hukuk mahkemesine müracaatları ilân olunur.

Tütün İnhisar İdaresi İst. B. Müdürlüğünden:

Yeşildirek'te 1 numaralı mülga Emanet anbarında mevcut iken İnhisar idaresinin Cibali'de kâin karasula anbarına nakil ve kaldırılması 12-3-930 tarihinde ilân olunan tütünler eshabı tarafından şehrihal gayesine kadar mezkûr depodan kaldırılmadığı takdirde bilâhara bunların her ne sebebe mebni olursa olsun bozulmasından dolayı idaremizin bir güna mes'uliyet kabul edemeyeceğini ve anbar ücretile bilûmum masarifin kendilerinden alınacağını tekrar ilân eyleriz.

İstanbul İkinci İcra Memurluğundan:

Bir borçtan dolayı mahcuz ve paraya çevrilmesi mukarrer yazıhane koltuk, kanape, sandalye vesaire 12-2-931 tarihinde saat 10 ile 11 de Galatada Büyük Millet hanının kapusu önünde açık arttırma ile satılacagından taliplerin vaktı muayyende ve mahalli mezkûrda dairemizin 29-1613 No. lu dosyasile isbatı vücut edecek memurumuza müracaatları ilân olunur.

İstanbul belediyesi ilânları

İstanbul Belediyesinden: Fatih, Beyazıt tevakkuf mahallerinde, Kadıköy vapur İskelesinde, Sultanahmet tramvay tevakkuf mahallile Sultanahmet parkının cadde köşesine müsadif mahalde ve Unkapanı köprüsünün İstanbul cihetindeki meydanda bulunan afişaj barakaları bir seneden üç seneye kadar kiraya velilmek için ayrı ayrı açık müzayedeye konmuştur. Taliplerin şartnameyi görmek için hergün levazım müdürlüğüne müzayedeye girmek için ihale günü olan 5-3-931 perşembe günü saat on beşe kadar encümeni daimiye müracaatları.

* * *

İstanbul Belediyesinden: Fatih yangın yerinde Molla Gürani mahallesinde 5091-1 ve 5091 numaralı arsalar arasında 30 metro murabbaı yüzsüz arsanın metro murabbaına 150 kuruş kıymet tekdir olunarak satılmak için alâkadarları arasında açık müzayedeye konmuştur. Taliplerin şartnameyi görmek için hergün levazım müdürlüğüne müzayedeye girmek için 3-5 lira teminat akçe- lerile beraber ihale günü olan 5-3-931 perşembe günü saat 15 e kadar Encümeni daimiye müracaatları.

* * *

İstanbul Belediyesinden: Sebze halinde 1-1 numaralı baraka bir seneden üç seneye kadar kiraya verilmek için açık müzayedeye konmuştur. Taliplerin şartnameyi görmek için hergün levazım müdürlüğüne müzayedeye girmek için ihale günü olan 12 şubat 931 perşembe günü saat 15 e kadar Encümeni daimiye müracaatları.

* * *

İstanbul Belediyesinden: Galatada Karaköy caddesinde eski Borsa hanı halindeki 14-1 numaralı camekândan bakiye kalan kısım mayıs 931 gayesine kadar pazarlıkla kiraya verilecektir. Taliplerin şartnameyi gürmek için hergün pazarlık için 16-2-931 paza tesi günü saat 15 e kadar levazım müdürlüğüne müracatları.

KADBURİ BURNVİL Çikolatalarını Muntazamen vürud Sayesinde: Daima TAZE NEFİS LEZİZ dirler.

İstanbul Küçük istikrazat Sandığı Türk Anonim Şirketi

Hissedaran senelik adi içtima umumisinin 8 şubat 1931 tarihine müsadif pazar günü saat 14 te şirketin merkezinde, Galata'da Sen Piyer Hanında 12 No. da aktedileceğinden nizamnamei dahilinin 24 üncü maddesi mucibince gerek asaleten ve gerek vekâleten lâakal elli hisseye malik olup iştirak etmek arzu eden hissedarların yevmi içtimadan 10 gün mukaddem usulü dairesinde hisse senedatını merkezi şirkete tevdi etmeleri ilân olunur.

Ruznamei Müzakerat:

1 — Meclisi idare raporu;

2 — Murakıp raporu,

3 — 1930 senesi bilânçosunun tasdiki ve meclisi idarenin tebriyesi

4 — Temettüun taksimi.

5 — Meclisi idareye 2 aza intihabı ve sene zarfında meclise kabul edilen azanın tasdiki.

Şirketi umumiyede gerek asaleten ve gerekse vekâleten bulunacak her bir hissedarın elli hisse için bir reyi olacak ve şu kadar ki bir hissedarın ondan ziyade reyi olamayacaktır.

KEFALJİN BAŞ, DİŞ ve NEVRALJİ AĞRILARINA KARŞI

ORIENTMARE AGENZIA ITALIANA MARITT

Elyevm limanımızda bulunan İtalyan bandıralı "EMİLIO MORANDI" vapuru (Marsilya) (Genes) için emtia kabul ediyor Galata'da Frengiyan Hanı, 3 katta Dabcovitch ve Şürekâsı vapur acentalığına müracaat.

Telefon: Beyoğlu 2274 - 2275

Beyoğlu Beşinci icra memurluğundan:

Hristo efendiye borçlu Kurtuluş ta Kosti kalfa sokak ve caddesinde 248 numarrlı hanede mukim Hristo efendinin mahcuz bulunan Ayı dolap ve saire 14-2-931 tarihine müsadif cumartesi günü saat 12 de mezkûr mahal önünde bilmüzayede satılacağı ilân olunur.

Ağrıyan yerinize bir ALLCOCK'S PLASTER yakışını tatbik ediniz.

Muhakkak surette hararet ve teselli tevlit eden şayanı hayret esmer yakıdır. Kuvvet ve tesiri o derece büyükdür ki derhal tedavi ve en şedit ağrıyı serian teskin eder. Allcock's Plaster yakısı sair mümasil ilâlara faiktir. Zira tatbik edildiği bütün zaman zarfında tesirini ifa eder. Lumbago, Siyatik, Romatizma, Arka ağrıları, Öksürük ve Nezle onun tesirine karşı kat'iyyen mukavemet edemez.

ALLCOCK'S POROUS PLASTERS

Her eczanede satılır.

Acentaları: J. BERT & Co.

Posta kutusu: 233 Galata, İstanbul

İstanbul mahkemei asliye üçüncü hukuk dairesinden:

Ayşe hanım tarafından Giresonun Laye kariyesinden Kaval oğlu hafidi olup harbiumumîde askere sevkolunarak elyevm hayat ve mematı meçhul olan Mustafa Ef. aleyhine gaiplik ve feshi nikâh davası ikame edilmiş olduğundan mumaileyh Mustafa efendiden malûmatı olanların bir sene zarfında mahkemeyi haberdar eylemeleri ikinci defa olarak ilân olunur.

Aydın demir yolları müdiriyeti umumiyesinden:

İzmir Aydın demiryolu hissedaran alelâde altı ayda yüz kırk altıncı içtimaı umumisini martın otuz birine müsadif salı günü saat 14,30 Londra'da Old Broad Streette 100 numarada kâin Winchester House te inikat edeceği ilân olunur.

Ruznamei müzakerat bervechi atidir:

1 — Hey'eti idare raporu, 2-1930 senesi kânunuevvel gayesine kadar olan hesabatın tetkiki, 3 - Şirket nizamnamesi mucibince istifa edip tekrar intihapları için namzetliklerini vazeden heyeti idare azasından Viscont St. Davis ve Mr. Frederick Single intihabı, 4 - bir murakıp intihabi, 5 - Şirket muamelâtı umumiyesinin tezekkürü.

İşbu içtimaa iştirak etmek arzu eden hissedaran tarihi içtimadan lâakal on dört gün akdem hisse senedatını Londra'da Old Broad Streett'te 100 numarada Vinchhester Houset kâtibi umumiliğe, İzmirde Şirket idaresine, İstanbul'da Osmanlı Bankasına tevdi etmelidirler. Tevdi edilecek hisse senedatı için alınacak makbuzlar hini içtimada ibraz edilecektir.

Heyeti idare emrile kâtibi umumi: Houard Of Glossop

Mutfak Inşası

Münakasa ilânı

Daruşşafaka Müdüriyetinden:

Daruşşafakaya kapalı zarf münakasa usuli ile bir mutfak yaptırılacaktır. Zarflar şubatın (23) üncü pazartesi günü saat (15) de Nuri Osmaniyede Cemiyeti Tedrisiyei İslâmiye merkezinde açılacaktır. Talip olanların şartname ve keşifname suretlerini almak üzere mezkûr merkeze müracaatları.

OKSİMANTOL ÖKSÜRÜK ve BOĞAZ HASTALIKLARINA KARŞI

Haliç iskelesinde mazbut 10 adet kayın dolap 47 adet kayın samanlı, 47 çift kayın hamut 3 adet köknar, 1 adet çam ve 1 adet kızıl ağaç sereni 30 adet ıhlamur kerestesi 2 adet köknar gönder ve 20 adet ıhlamur kasele 18 adet ıhlamur kerestesi 9 çekl ince meşe odunu 25-2-931 çarşamba günü ihale edilmek üzere müzayedeye çıkarılmıştır. İzahat almak isteyen taliplerin orman müdüriyetine ve yevmü ihalede de Defterdarlık binasındaki ihale komisyonuna gelmeleri.

Zayi : Asker tezkeremi zayi ettim. Yenisini çıkaracağımdan eskisinin hükmü yoktur. Eyüp Akarçeşme Arpacı Hayrettin sokağında 8 No. Ahmet İsmail