PERŞEMBE
9 NİSAN 1931
6 ncı sene, No 1854
NUSHASI 5 KURUŞTUR

Milliyet

Başmuharriri: Siirt Mebusu MAHMUT

BUGÜN

2 nci sahifede:
1— Yıldız ve meşrutiyet.
2— Son ve harici haberler
3 üncü sahifede:
1— Memurin kanununda yapılan tadilât tebliğ edildi.
2— Alpullu fabrikası pancar fiatlarında teşhilât kosteriyor.
3— Ecnebi bir grup temizlik işleri için belediyeye müracaat etti.
4 üncü sahifede:
1— Felek
2— Hikâye

Müsbet İşler

Devlet idaresinde en kıymetli teşebbüsler; bugünün ihtiyaçlarına cevap veren yarım tedbirler, muvakkat sureti haller değildir. En iyi eserler yarının ihtiyaçlarını, umumî hayatın birbirine zıt tecellilerini göz önüne alarak vücuda getirilen eserlerdir. Esasen hükûmet icra etmenin manasında yarını görmek ve düşünmek vardır. Bu itibarla Cümhuriyet Merkez Bankasının teşkilini; istikbal için, memleketin umumî ihtiyaçları için verimi çok olan bu nevi müsbet işlerden saymak icap eder.

Cümhuriyet Merkez Bankasının tesisi etrafındaki faaliyet; son günlerde daha canlı bir manzara arzediyor. Bu millî müesseseye hissedar yazılmak için tesbit edilen müddet bir hafta sonra bitiyor. Müddet bitecek, fakat ayni zamanda on beş milyon liradan ibaret olan bankanın sermayesi de tamamen kaydedilmiş bulunacaktır. Bununla beraber neticenin ehemmiyeti bankanın bütün aksiyonlarına müşteri çıkmasında değildir. En büyük kıymet ve ehemmiyet; Devlet Bankasına hissedar yazılmak için bile bilâ istisna bütün halkın ve müesseselerin gösterdiği heves ve tehalüktedir. Millî ve ecnebi bankaların ne kadar yüksek bir nisbet dahilinde Merkez Bankasına iştirak ettiklerini gazeteler yazdı. Anadolunun en uzak köşelerinde göze çarpan iştirak tezahüratı da ayrıca dikkate şayandır. Kanaatimizce bu tezahüratın mânası maddî cephesinden ziyade manevî cephesinden çok kıymetlidir. Devlet Bankası etrafında memlekette uyanan bu derin alâka; her şeyden evvel ona samimî bir emniyet ifade ediyor. Bir bankanın en büyük kuvveti ise sermayesinden ziyade halkın ve muhitin o müesseseye karşı göstereceği emniyet ve itimadın derecesile ölçülür. Cümhuriyet Merkez Bankası hesabında en büyük kazanç budur. Çok ümit ve temenni ediyoruz ki, ciddî ve dürüst faaliyetle Merkez Bankası atiyen dahilde yarattığı bu emniyet havasını hariçte de temine muvaffak olsun. Haricin bu emniyetini kazanmanın lüzumu üzerinde lüzumundan fazla ısrar etmek boştur. Çünkü devlet bankalarının karakterlerinde beynelmilel piyasa ile sıkı bir rabıta ve alâka tesis etmek zarureti esasen mevcuttur. Bu rabıta ve alâkanın emniyet ve itimat esaslarına müstenit olması belli başlı bir kuvvet ifade eder.

Cümhuriyet Merkez Bankasının on beş Nisanda kayıt muamelesi bitiyor. Ancak bankanın işlemesi için daha bir kaç ay geçmek lâzımdır. En müsait hesap ve tahminlere nazaran bankanın önümüzdeki Eylûl veya Teşrinievvelde faaliyete geçmesi umulmaktadır. Hemen ifade edelim ki, büyük bir müessesenin dikkatli ve esaslı surette kurulabilmesi için bu zaman çok değildir.

İşin pek mühim bir cephesi ve bankanın prestijine en ziyade tesiri olacak esaslı bir âmili de müessesenin başına getirilecek şahsiyetlerdir. Vakıa bu şahsiyetler henüz taayyün etmiş değildir. Fakat şununla müteselli olabiliriz ki, ihdasından memleket hesabına çok büyük fayda ve menfaat beklediğimiz Merkez Bankası ile çok yakından alâkadar olan Maliye Vekili ve bilhassa muhterem Başvekilimiz; bu noktaya da lâyık olduğu ehemmiyeti atfedeceklerdir. Vatandaşların âtiye ait ümit ve imanlarını kuvvetlendirecek şeyler; buna benzer devamlı ve emniyetli eser ve müesseselerdir.

Siirt Meb'usu
MAHMUT

Ihracat emtiamızın dünya piyasasındaki mevkii tahkim ve tarsin edilecek

Meb'us namzetlerini tesbit edecek olan Fırka Umumî Reisi Gazi Hazretleri Umumî Reis vekili İsmet Paşa ile görüşürlerken

204 intihap dairesinde, müntehibi sani intihabı ikmal edildi

Namzet listesinde bulunmaları ihtimalinden bahsedilenler kimler?

Meb'usluk için talepname verenlerin esamisini neşre devam ediyoruz..

ANKARA, 8 (Telefonla) — 407 intihap dairesinden 204 ünde müntehibi sani intihabı ikmal edilmiştir. Cümhuriyet H. Fırkasının namzet listesinde yeni isim olarak şu zevatın bulunması ihtimalinden bahsediliyor:

Sabık âyan reisi Rifat, müderris Yusuf Ziya, Tütün İnhisarı umum müdürü Behçet, esbak hariciye nazırı Asım ve Salâh Cimcoz Beyler.

Sabık müzeler müdürü Halil B. in İstanbuldan namzet gösterilmesi ise bir ihtimal değil bir karardır.

Fırkaca namzet gösterileceği soylenen zevat

ANKARA, 8 (Telefonla) — Halk Fırkasının meb'us namzetleri listesine dahil edilecek elçilerimiz meyanında sabık Tahran büyük elçisi Memduh Şevket, Kahire sefiri Muhiddin Paşa, Moskova ve Roma büyük elçileri Hüseyin Ragıp ve Suat Beylerden bahsedilmektedir.

(Devamı 2 inci sahifede)

İstanbulda intihap başladı..

Dün binlerce müntehip neş'e içinde rey verdi

Halkın alâkası büyüktür müntehiplere azamî teshilât gösteriliyor..

Fıruzağada, İntihap sandığı önünde halkın tehacümü

İstanbul intihabatı dün sabah başlamıştır. Daha saat yediden evvel sandıklar yerlerine konmuş ve memurlar faaliyete başlamışlardır. İntihap yerleri bayraklarla donatılmıştır.

Saat tam yedide şehrin muhtelif mahallerindeki 163 sandık açılmış bulunuyordu. Halk sandık başlarında kalabalık bir manzara arzediyordu. Davullar ve zurnalar çalınıyor, herkes rey atmağa davet edilyordu. Sandıkların bulunduğu yerlerde intihaba iştirak etmeyen bir çok kadın ve çocuklar da toplanmışlardı. Müntehiplerin isimlerini havi defterlerle müntehibi sani namzetlerinin listeleri her sandık mahallinde asılmıştı.

İlk rey atmak şerefi

Intihabat gayet muntazam ve şimdiye kadar görülmemiş büyük bir alâka ile ve neşeli bir hava içinde her tarafta saat yedide başlamış, ilk reyi atmak şerefi halk arasında ha-

(Devamı beşinci sahifede)

T. Talebesi

Dünkü kongre pek hararetli oldu

Tıp talebe cemiyeti kongresi geçen hafta Türk Ocağında toplanmış ve fakat heyeti umumiyenin daha kongre açılır açılmaz gösterdiği asabiyet karşısında içtimaa devam edilememişti. Binaenaleyh bu içtima dün yapılmış ve kongre reisi ile reisi sani ve iki kâtip intihap olunduktan sonra ruznameye geçilmiştir.

Ruznamede iki madde vardı. Biri Yunan Darülfünun talebesinin istikbali, diğeri de hey'eti idare mesaili idi.

Yunan talebesinin şehrimize seyahatı on gün teehhür ettiği için bu madde ruznameden çıkarılmış, doğrudan doğruya diğer maddeye geçilmiştir. Bu sırada makamı hiyasete bir de takrir verilmiş, bunun da müzakeresi

Tıp talebe kongresinde muhtelif hatipler söz isterken

sonraya talik edilmiştir. Hey'eti idare mesailinin müzakeresi ortaya atılınca gene büyümek istidadını gösteren bir asabiyet havası esmeğe başlamıştır. Azadan bir kısmı geçen sene Mısıra tertip edilen seyahatin hey'eti umumiyeye haber verilmeden kaçamak surtile tertip olunduğunu, Darülfünun emanetinden fakir talebeye yardım için alınan 150 liranın bu seyahate sarfedildiğini, cemiyet azasından olmayan talebenin de seyahate iştirak ettiğini, söyleyerek hey'eti idareyi hesap vermeğe davet ettiler. Pek çok kişi söz aldı. Münakaşa gittikçe büyüdü. Bir aralık söylenen sözler anlaşılamayacak bir hale geldi. Reis, arkadaşlarını sükûna davet etti. He-

(Devamı 2 inci sahifede)

Mektepliler müsabakası

Talebesi en çok muvaffak olan mektebe kupa veriyoruz..

Mektepliler haftasının yüzüncü haftası gelmiş olduğundan artık müsabakanın son haftasına giriyoruz.

İki seneden beri her hafta en mühim havadisi bulup bunu iyi tarzda yazan mekteplilerimizin yazılarını dercediyorduk. Bu yazılar yetişmekte olan talebenin gerek muhakeme ve tahlil kuvvetine ve gerek iyi yazmak hususundaki kabiliyeti itibarile şayanı dikkat olduğu kadar bizce iftiharı mucip oluyordu.

Şimdiye kadar müsabakamıza iştirak hususunda mektepliler tarafından büyük bir arzu ve tehalük gösterildiğini de memnuniyetle kaydetmemiz lâzımdır.

Yüz haftadan beri en ziyade muvaffak olan talebenin mensup olduğu mektebe "Milliyet" bir kupa hediye edecektir.

Bu hediyemiz bütün cevapların tetkiki ve derecelerin tasnifi işi bittikten sonra verilecektir.

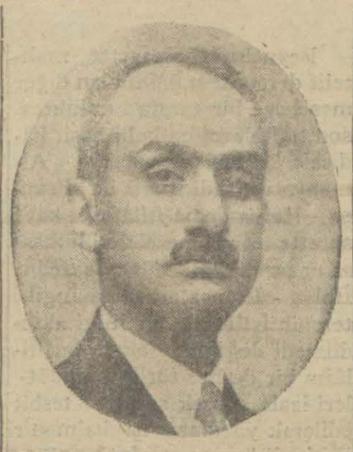

Emniyeti Umumiye Müdürü Tevfik Hadi Bey

Terfi edenler

Serkomiserliğe terfi eden muavinler

ANKARA 8 (Telefon) — Muhtelif vilâyetler polisleri arasında ser komiserlik imtihanlarına giren 64 ikinci komiserin imtihan evrakına ait tetkikat, ikmal edilmiş ve yirmi dördünün terfii icra olunmuştur.

Onlardan hali hazırda münhal bulunan 14 serkomiserliğe derece itibarile imtihan numarası alan 14 Efendi tayin edilmiş ve diğer 10 Efendi de serkomiserlik münhalâtı vukua geldikçe sıra numaralarını takip etmek suretile münhallere tayin edilecekler dir.

14 Efendinin imtihanda kazandıkları sıra ile tayin edildikleri mahaller şunlardır.

Diyarbekirden Mehmet Hâmit Mardine, Sinoptan Şevki Sinoba, Adanadan Salih Niyazi İzmire, Konyadan Bahaeddin Antalyaya, Samsundan Aziz Samsuna ipkaen, Gaziantepten Şükrü Elâzize, Gaziantepten Mahmut Gaziantebe ipkaen, Şebinkarahisardan Mümtaz Sivasa, İstanbuldan Şakir İhsan Ankaraya, Çorumdan Sırrı Zonguldağa, Gümüşhaneden Şakir Giresona, Ankaradan Ali Rıza Ankaraya ipkaen, İstanbuldan İsmail Hakkı ve Balıkesirden Şevket İstanbula tayin edilmişlerdir. Dereceleri tayin edilerek münhalât vuku buldukça tayinleri mukarerr Efendiler şunlardır:

İstanbuldan Naci, Mehmet Kâzım Mehmet Ali, Muğladan Abdülkadir, Yozgattan Sait, İspartadan Abdüllâtif, Edirneden Tahir, İzmirden Kemal, Erzurumdan Şükrü, İstanbuldan Hulûsi Efendiler.

M. Tunney'in dün çektirdiğimiz yeni resmi

Boks şampiyonu

M. Tunney bu sabah Atinaya gidiyor

Dün şehrimize gelen sabık cihan ağır sıklet şampiyonu Tunney, dün şehrimizin şayanı temaşa yerlerini gezmiş ve bazı mübayaatta bulunmuştur. Cihan şampiyonu, bu sabah refikasile beraber Yunan bandıralı Patris vapuru ile şehrimizden Atinaya hareket edecektir.

Ihracatın bir teşkilâta raptı düşünülüyor

Fırka umumî kongresinde müzakere edilecek mesailin en başında iktısadî vaziyetimiz geliyor

ANKARA, 8 (Telefonla) — Mayısta içtima edecek olan Cümhuriyet Halk Fırkasının umumî kongresinde mevzuu bahs bir karara raptedilecek olan çok mühim meselelerden biri de ihracat emtiamızın dünya piyasasındaki mevkiini inkişaf ve tarsin için alınması lâzımgelen tedbirler olacaktır.

Başlıca tedbir olarak, bu ihracatın bir teşkilâta raptı ihtiyacı ileri sürülmekte ve devletin haricî iktısat işlerimize müdahale lüzum ve tarzı, Ankara mahafilinde müzakere ve etüt edilmektedir.

Mütalea edilen şekillerdn bazıları şunlardır:

1 — İhracat emtiasının Standarlaştırılmasını kanunî bir mecburiyet haline koymak, İcraî salâhiyeti olan haricî ticaret ofisleri teşkil etmek.

2 —Muayyen ihracat emtiasının, devlet şirketleri tarafından ihracı. Muayyen ihracat işlerinin kooperatifleştirilmesi.

Ankara sanayi sergisi bugün açılıyor

Bugün Ankarada küşat edilecek olan Ankara sanayi nümune sergisini tertibe giden Ankara ve Budapeşte sergileri komiseri Daniş Bey şehrimize avdet etmiştir.

Daniş Bey dün kendisile görüşen bir muharririmize demiştir ki:

— Perşembe günü Ankarada açılacak olan sanayi nümune sergisine yetmişi mütecaviz fabrika iştirak etmektedir. Halbuki geçen sene ancak 40 fabrika iştirak ediyordu.

Mayısın altısında başlayacak olan Budapeşte sergisi için hazırlanmaktayız. 300 metre murabbaı olacak olan Türk pavyonuna ait plânları gönderdik.

Budapeşteye gidecek eşya aym 14 ünde buradan hareket edecektir.

Budapeşte sergisine hükûmetimiz resmen iştirak etmekle beraber bir çok müesseseler de müstakil olarak iştirak etmekte dirler.

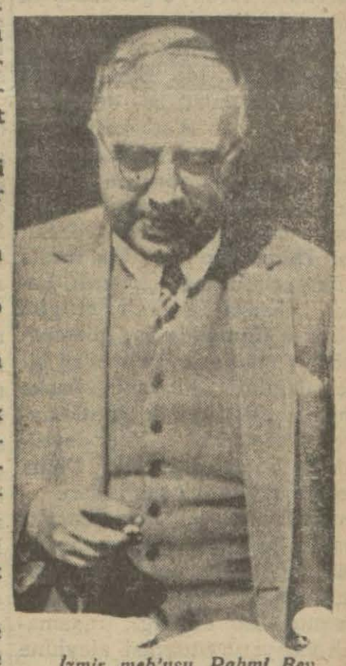

İzmir meb'usu Rahmi Bey

ANKARA 8 (Telefon) — Sanayi sergisi yarın saat 15 te İzmir mebusu Rahmi Beyin bir nutkunu mütea kip, İsmet Paşa tarafından açılacaktır.

Köle

"Milliyet„ in yeni roman tefrikası

Bu roman Abdülhamit zamanında İstanbulda bulunmuş olan maruf bir İngiliz muharririnin eserinden naklen cumartesinden itibaren sahifelerimizde intişara başlayacaktır. Muharrir o zamanın karanlığını, Türklerin o meş'um idare altında çektiklerini çok iyi görmüş ve anlatmıştır.

Fakat romanın kıymeti bundan ibaret değildir. "Köle" her türlü tabiî haklardan mahrum edilmiş olan bir zencinin aralarında yaşadığı genç ve güzel kadınlardan gördüğü istihfaf ve hakaretin intikamını ne vahşiyane bir surette aldığını gösterdiği gibi Arnavutluğa kral olmak isteyen devletlû fehametlû bir bir Sadrazam Paşanın da âkıbetini tasvir etmeytedir. Hayat gibi bu romanda da gülenler, ağlayanlar vardır.

"Köle" okuyucularımız tarafından alâka, merak ve lezzetle takip edilecek bir hikâvedir.

Yıldız ve Meşrutiyet

Tahsin Paşanın Hatıratı

Tefrika No : 26

Abdülhamit'te yer eden kanaat şu idi :

Her işin bir vakti merhunu var.. Vakti gelince, o iş yapılır der dururdu

Bu, İttihat ve terakki cemiyeti tarafından Hünkâra verilmiş bir ültimatomdan başka bir şey değildi. Rızayı âliye muhalif ahvalin vukuu demek istenilmeyen şeyin cebren yaptırılacağı demekti. Ayni zamanda Abdülhamidin o havalide istinat edebileceği hiç bir kuvvet kalmadığı da sarihan anlaşılıyordu. Netekim Müşir Osman Paşa kumandası altında Manastıra memur edilmiş olan kuvvei askeriye Manastıra muvasalet eder etmez Müşir Paşanın bir zabitan hey'eti tarafından evinden ve kumanda mevkiinden alınarak Resne dağlarına götürülmesi hüküm ve icra kuvvetinin tamamen cemiyet eline geçmiş olduğuna bir alâmetti.

İstanbulda da (Hüseyin Avni) ve (Süleyman Paşa) komiteleri namı altında teşekkül eden komitelerin çalıştıkları ve ötede beride tesirler yapmakta oldukları haber alınıyordu.

Sultan Hamidin bu meselede de işin hâd devresi geçinceye kadar itidal ile hareket siyasetini takip etmek istediği kaviyyen zannolunabilir; çünkü arasıra fırsat düşüp te vukuatı tarihiyeden bahsederken: "Devlet işlerinde buhranı geçiştirinceye kadar itidal ile hareket hayırlı olur. Her işin bir vakti merhunu vardır, o gelince iş yapılır,, derdi.

Bu, Abdülhamitte yer eden kanaatlerden idi. Binaenaleyh Rumeli vukuatı bu derece ehemmiyetle vüs'at kesbetmeyip bilfarz bütün saltanatı müddetince sık sık görünen hürriyet fikirlerinin mevziî bir tezahüründen ibaret kalsaydı Sultan Hamit bunu da itidal meslekile geçiştirmeğe çalışırdı. Fakat yukarda da izah ettiğim veçhile Rumelide baş gösteren hâdise münferit ve mevziî bir şey değildi. Dünyanın başka memleketlerinde de mutlakiyyeti idareleri birer birer devrilmekte idiler. Rusyada Doma teşekkül, İranda şekli idare tebeddül etmişti. Petresburg'ta halkın imperator sarayının önüne giderek metalibatta bulundukları ve kendilerine silâhla mukabele edildiği, maamafih vaziyetin otokrasi aleyhine günden güne fenalaştığı malûm idi. Sultan Hamit bu hallere bakarak idarei maslahat politikasında bir faide olmıyacağını vehele Rumeliden gelen talepleri cevapsız bırakmak çok fena neticeler vereceğini anlıyor, bunun akıbeti kendi şahsı ve saltanatı için iyi olmıyacağını görüyordu. Bununla beraber itiraf ederim ki zihninden neler geçtiğini keşfetmek mümkün olamıyordu. Bazan saatlerce kâğıt arzedip iradeler telâkki ve bunları lâzım gelenlere tebliğ ettiğim halde asıl fikir ve mütaleası ne olduğunu anlıyamıyordum. Kendisi de buna dair sarih bir tek kelime olsun söylemiyordu.

Sultan Hamidin o aralık bu işte pek çok istihdam ettiği şifre kâtibi Esat Bey —ki meşrutiyeti müteakıp mülkiye hizmetlerinde bir müddet bulunduktan sonra Meclisi âyan kalemlerinden birinde mümeyyiziliğe tayin olunmuş ve orada vefat etmiştir—. Saraya yeni gelmiş, daha doğrusu şifre kâtibi Asım Beyin vefatından sonra bu işe yeni tayin olunmuş bir zat idi. Ahlâkına itimat olunur bir adam olup entrikalardan anlamazdı. Sarayın ahvali hakkında ondan işittiği ve bittakip aldığı sözler dahi Hünkârda bir tesir uyandırmakta ve bu halden ayrıca mustarip olmakta idi. Bu tesirat altında olsa gerektir ki bir gün Sultan Hamit, Esat Beyin istimzaçkârane beyanatına cevaben: "Suyun akıntısına gideceğim.,, demiş olduğunu bilâhare Esat Beyden işitmiştim.

İşte Rumeliden telgraflar peyderpey geldiği sıralarda Abdülhamidin haleti ruhiyesi bu merkezde idi. Telgrafane bunları alıp içeriye gönderdikçe ben huzurda birer birer okuyordum, ondan sonra hey'eti vükelâya gönderiyordum. Nihayet bütün telgraflar okundu, yeniden de telgraf gelmedi ve Rumeli telgrafanelerinden de sorulduktabaşka bir telgraf olmadığı cevabı alındı. Demek oluyor ki İttihat ve terakki cemiyeti yazacağı şeylerin hepsini yazmış, arzu ve fikrini tamamen bildirmiş, şimdi cevap bekliyordu. Huzurda işim kalmadığından verilen müsaade üzerine çıkıp dairei kitabete geldim. O gün Hünkâr bir aralık Sadrazam Sait Paşayı huzuruna kabul etmişti. Gene o gün huzura celbolunduğumda Sultan Hamit bana (Sait Paşayı huzuruna kabul ederek sadarete tayininden evvel arzeylediği mütaleasını muhafaza edip etmediğini sorduğunu ve Sait Paşanın aynı mütaleayı yani Rumeliden gelen taleplere müma şat olunmaması ve kanunu esasinin ilân edilmemesi mütaleasını tekrar etmiş olduğunu) söyledi.

Bunu bizzat Padişahın ağzından işittim. Sultan Hamit o gün ikinci fırka kumandanı paşanın da bu yolda bir ariza takdim etmiş olduğunu söyledi. Sultan Hamidin bana (Sait Paşa kanunu esasinin ilânına taraftar değildir) dediği zaman bunu ne maksatla söylediğini bilmeyorum. Vakıa Sait Paşayı kanunu esasî ilânına taraftar olmadığı için sadarete getirdiği kabul olunabilirse de kanunu esasîye ilân ederkenbuna taraftar olmıyan bir sadrazamı neden iktidar mevkiinde tuttuğunu anlıyamadım. Bilâhare Meclisi Meb'usanın küşadı günü irat olunan nutku hümayunda münderiç ve "muhalif mütalealara rağme kanunu esasiyi ilân ettiğine,, dair cümle ile (Sait Paşa kanunu esasinin ilânına taraftar bulunmuyor) diye bana vaki olan ifadesi arasında bir münasebet bulunmak lâzım gelir.

(Bitmedi)

Tib Talebesi

(Başı birinci sahifede)

yeti idare kendini müdafaa etti. Esasen hey'eti idare müstafi vaziyette olduğundan yeni idare hey'eti intihabı tekarrür etti. Bundan sonra verilen takrir okundu. Takrirde "sabık muallim Rasim Ali B. tarafından neşredilen bir risalede hocalarımız techil ediliyor. Bunu bir beyanname ile protesto edelim deniyordu. Takrir etrafında bazı aza izahat verdi ve takrir hey'eti umumiyenin tasvibine iktıran etti.

Bir tavzih

Bu gün tıp talebe cemiyetinin aktettiği fevkalâde kongre atideki tavzihin gazetelerle ilânına karar vermiştir:

Dr. Rasim Ali Beyin son günlerde neşrettiği bir risalede muhterem hocalarımız ve hocaları hakkındaki hakaretâmiz ve tamamen hilâfı hakikat yazılardan tıp gençliği fevkalâde müteessir ve müteneffirdir. Gene bu risalede Rasim Ali Beyin bir kaç ay evvel neşretmek istediği fiziyoloji kitabının da talebenin teklifi üzerine kaleme alındığı beyan edilmektedir ki bu da izah edilmeyecek derecede asılsızdır.

HARİCÎ HABERLER..

Avrupanın mühim iki meselesi

Deniz itilâfı ile Almanya-Avusturya gümrük ittihadı meseleleri biribirine mi karışıyor?

Beynelmilel siyasette muhtelif derecede mühim olan diğer meseleler bir tarafa bırakılırsa son haftaların en belli başlı hâdiseleri olarak Avusturya - Almanya iktısadî itilâfı ile Fransa - İtalya deniz itilâfının kat'î surette tesbiti meseleleri bilhassa nazarıdikkati celbetmektedir. İtalya - Fransa arasında İngilterenin iştirakile bir itilâf aktedilmedi değildir. Fakat bu itilâfın bir de her türlü tereddütleri izale edecek surette tesbit edilerek yazılması işi kalmıştır ki şimdi bunun etrafında müzakereler oluyor. Tam bu sırada Almanya ile Avusturya arasındaki gümrük ittihadı meselesi çıktı. İlk zamanlarda İtalya'nın buna karşı aldığı vaziyet merkezî Avrupada Almanya ve Avusturya'nın birleşmesile şimalden cenuba doğru inen muhtemel bir Alman tehlikesinin hâsıl edeceği tesirin neticesi gibi görünüyordu. Fakat çok geçmeden şayanı dikkat bir değişiklik görüldü. Bu değişiklik bir taraftan deniz itilâfının son şekli tesbit edilmek için müzakereler cereyan ederken İtalya'nın, Almanya - Avusturya itilâfı karşısında ilk zamanlarda beklendiği gibi sonradan şiddetle aleyhtar bir vaziyet almaktan vazgeçmesi az şayanı dikkat olmamıştır.

Fransız noktai nazarına göre Almanya-Avusturya itilâfı sadece iktisadî bir sahada kalacak değildir. İki memleket arasında bir gümrük ittihadından sonra Almanya ile Avusturya'nın siyaseten de birleşmelerine şahit olunacaktır. Bu ise bütün merkezî Avrupa devletlerini tehdit eden bir tehlike olduğu kadar şimalden cenuba doğru Almanlığın İtalyayı tehdit edecek surette bir korku teşkil etmesi demek olacaktır.

Fransızlar böyle söylüyor.

Fakat İtalya'nın her ihtimali düşünerek kendi hesabına uygun bir vaziyet alması da pek tabiî değil midir? Şimdi bu mesele etrafında şayanı dikkat olan bir cihet de Alman başvekilinin Londraya gideceğidir.

LONDRA, 7 A.A. — İyi haber alan mahafilden istihbar edildiğine göre Alman Başvekili Doktor Bruning ile Hariciye nazırı M. Kurtius'un Londra'yı ziyaretlerinin Mayıs aymın nihayetinden evvel icra edilmemesi muhtemeldir.

İngiliz hariciye nazırı M. Henderson, son defa Parisi ziyareti esnasında İngiltere ve Almanya'yı alâkadar eden muhtelif meseleler hakkında M. Kurtius ile görüşmek arzusunu izhar etmişti. Bu defa İngiltere hükûmeti tarafından vuku bulan davetin sebebi budur. Bu baptaki istihbarata nazaran bu ziyarete ait hiçbir program tesbit edilmiyecektir. Mülâkatlar esnasında muhtelif meseleler mevzuu bahsedilecek ve bu meseleler meyanında her halde Almanya - Avusturya iktısadî birliği meselesi de bulunacaktır.

LONDRA, 7 A. A. — İngiliz - Fransız - İtalyan deniz müzakeratına önümüzdeki hafta başında İngiltere hariciye nezaretinde başlanılacağı istihbar edilmiştir.

PRAGUE, 7 A.A. — M. Benes millî sosyalist fırkası kongresine verdiği raporda Çekoslovakyanın Alman - Avusturya gümrük birliğine muarız bir vaziyet almasına saik olan sebepleri saymıştır.

M. Benes, Çekoslovakyanın bu gümrük birliğine muhalif ve muarız bulunmasının başlıca sebebi olarak şu mütaleayı ileri sürmüştür:

Dr. Bruning

"Bu birlik iki hükûmetin yani Avusturya veAlmanyanın siyasî menfaatine uygun olarak yapılmıştır. Ayni zamanda bu birlik Avrupanın iki muhalif ve muarız cepheye ayrılmasında daha kuvvetli bir amil gibi tesir yaparak M. Briand'ın Avrupa hükûmetlerinin elbirliğile çalışmaları hususundaki yüksek fikrini itibardan düşürebilir."

CENEVRE, 7 A. A. — Almanya, Cemiyeti Akvam kâtibi umumiliğine gönderdiği bir mektupta, teslihatın tahdit ve tenkisma ait nisbetlerle usulün tesbiti için tahdidi teslihat konferansma lüzumu olacak malûmat ve izahatın gönderilmesi hakkındaki tebliği aldığını bildirmiştir.

Almanya hükûmeti bu malûmatın bütün devletlerden ayni tarzda talep edilmesini temin için meselenin Cemiyeti Akvam meclisinin mayıs içtimaında tetkik edilmesini istemiştir.

Hindistan

İstiklâl ve İngiltere ile ittifak !

BOMBAY, 7 A.A. — Gandi Londra konferansına ait program hakkında valii umumî ile uzun uzadıya görüşmüştür. Gandhi, Hindistana istiklâl verilmesini tekrar ısrarla istemiş ve Hindistan ile İngiliz dominyonları arasında ne ırk, ne de hars noktai nazarından herhangi bir iştirak noktası bulunmadığını söylemiştir.

Rivayete göre, Gandhi Hindistan ile İngiltere arasında yarı yarıya mukaveleye müstenit bir ittifak şeklinde hukukî bir vaziyet ihdasını tercih etmektedir.

YENİ DELHİ, 7 A. A. — Gandhi söylediği bir nutukta, bilhassa demiştir ki:

— Svaraj, yani istiklâl adaletin hüküm sürmemesi demektir. Bu itibarla İngilterenin hukuku muhafaza edilmelidir. Şayet, İngilizlerle diğer ecnebiler Hint medeniyetine riayet gösterirler ve Hindistanın hakiki hizmetkârları sıfatile hareket ederlerse memlektimizde çok şerefli bir mevki tutmuş olurlar."

BOMBAY, 7 A.A. — Müslümanlar evvelce Delhi Müslümanı ve Hint ittihadı konferansının meşgul olmuş olduğu siyasî vaziyeti tetkik etmek üzre bu akşam siyasî bir içtima yapmışlardır. Sağ cenah ile diğer hizipler arasındaki münakaşalar kızışmış ve pek az sonra arbede şeklini almıştır. Müslümanlardan biri hançerle öldürülmüş diğer dokuzu da ağır surette yaralanmıştır.

MİDNAPORE, 7 A.A. —Bir Begale'li Midnapore hakimi M. Peddie üzerine bir kaç el ateş ettikten sonra kaçmıştır. M. Peddi'ye beş kurşun isabet etmiştir. Hastaneye nakledilen mumaileyhin sıhhati tehlikelidir.

204 intihap dairesinde, müntehibi sani intihabı ikmal edildi

(Başı birinci sahifede)

Beyoğlu evlenme memuru Übeydullah Efendi de namzetliğinin konmasını istemiştir. Bundan maada birinci ve ikinci Millet Meclislerinde azalık etmiş olan zevatın ekserisi talipler meyanındadır.

Bilecik meb'usu İbrahim Beyin yeniden namzet gösterilmemesini talep ettiği söyleniyor. Bugünkü meclisten yeni listede hariçte kalacak namzetler meyanında memuriyete tayin edileceklerden maadasının 20 - 25 meb'us olduğu iddia edilmektedir. Kat'î vaziyet riyaset divanında tekarrür etmiş olacaktır.

Evvelki gün fırka divanında 1300 talip meyanında 100 veya 150 kişilik bir liste tanzim edildiği ve bunların namzetliğe lâyık görüldükleri hakikate pek te uygun değildir.

Meb'usluk isteyen zevatın esamisi

Sabık yüksek tedrisat müdürü Nevzat, sabık Musul meb'usu Ragıp, esbak Aksaray meb'usu Vehbi, İstanbul şehir meclisi azasından Reşat, İktısat vekâleti mütercimi Şefik, Dahiliye vekâleti müdürlerinden Şevki, Beyoğlu evlenme işleri memuru Übeydullah, Ankara - Sıvas hattı doktoru Vehbi, mülga Harbiye nezareti daire müdürü Ziya, İstanbulda avukat Cemaleddin Fazıl, Kadıköyünde mukim miralây Hakkı Reşat, Türkocakları müfettişi Hasan, İstanbul ceza mahkemesi reisi Hâmit, Şebinkarahisar sabık meb'usu Fazıl, sabık Edirne meb'usu Şeref, Halıcıoğlu lisesi Almanca mualilmi Mübahat, Mardinde muharrir Naim, Ankara erkek lisesi mualimi Necati, Ankara belediye azasından Toygar zade Naşit, sabık Menteşe meb'usu Esat, Çorlu fırka idare reisi Ziya, İstanbul tayyare şubesi müdürü Hasan Fehmi, İstanbul mütekait kaymakamlarından İbrahim Ethem, İzmir Maarif Emini Mithat, İstanbul belediye müfettişlerinden Necati, Istanbulda Dr Rasim Ferit, Erzurum Maarif emini Reşit, Ergani meb'usu Hâzım, Kars valisi Hâlis, Maliye milli emlâk müdürü Rüştü, Robertkollej ziraat şubesi şefi Şükrü Hüseyin, sabık meb'uslardan Mehmet Vasıf, Istanbul sıhhiye müfettişi Bürhaneddin, Kütahya valisi Mümtaz, sabık İçeli meb'usu Ali, Sabık Erzurum meb'usu Münir Hüsrev, Ziraat umumî müdürü Naki, İktısat vekâleti kalemi mahsus müdürü Halûk, Hariciye vekâleti mütercimi Necati, Şark demiryoları Kırklareli istasyonu müdürü Ulvi, Istanbul Eskişehir defterdarlığından mütekait Sabri, Talim ve terbiye azasından Ahmet Feyzi, Kuvvaimilliye kumandanlarından Kara aHsan Paşa, Urfa meb'usu sabıkı Ali Fuat, Istanbul ticaret mektebi muallimlerinden Rıza Ismet, sabık Mardin meb'usu Necip, sabık valilerden Ahmet Macit, sabık Bordur valisi Kemal, Istanbul Maarif emini muavini Fâkir, Istanbulda mukim Raif, mütekait miralây Hasan Vasfi, Istanbul Noteri Eşref, Istanbulda mütekait miralây Raşit, sabık Diyarbekir meb'usu Eşref, Şişlide mukim Reşit, Istanbulda tüccardan Musa zade Ahmet Refik, esbak Gelibolu valisi Macit, Beyoğlu Omer Azmi nahiyesinden Ziya, Lâleli apartmanında mukim Ahmet Fehmi, Istanbulda muallim Dr. Ali Rıza, Ankarada gazete muharriri Bilâl, Istanbul posta telgraf müfettişi Bekir Ata, Adliye müsteşarı Feri, Ankara belediye azsından Dr. Enver, diye zasından Dr. Enver, Kadıköyünde Bahriye müekaidi Şevki, Istanbul Hilâliahmer idare heyetinden Ismail Hakkı, Sabık Rize valisi Ibrahim, Istanbul müddeiumumî muavinlerinden Hakkı sabık Ergani meb'usu Mazhar, mülga meclisi meb'usan umumî kâtibi Asım, Bordur sabık meb'usu Hüseyin Baki, Şiklide Kamer apartmanında Nci, Tokat valisi Rıza Beyler.

Tekirdağ ticaret ve zahire borsası komiseri Rüştü, Beypazarı fırka reisi Suat, Gümrükler levazım müdür Safi, Gümrükler baş kimyageri Sıdkı, Halkalı zirat mektebi müderrislerinden Methmet Şükrü, Gümrükler baş müfetişi Vefik, Sinop orta mektep mullimi Murat, Çankırı belediye azasından Ahmet Azmi, Sivrihisar kaymakamı Cahit, Kırşehirli Cemal Vehbi, Diyarbekir belediye reisi Gaffur Nüzhet, Salihlide çiftlik müsteciri Hilmi, Kemahlı Sağır oğlu Hayreddin, Aksaray belediye reisi Hadi, Çatalca fırka idare heyeti reisi Hayri, Bandırma ağır ceza reisi Hikmet, Kars encümeni daimî azasından Kahraman, Kozanda avukat Kâmil, Konya lisesi muallimi Ferit, Gaziantepte mütekait Mahmut, Samsun ticaret ofisi başkâtibi Akif, Van orta mektebi müdürü Müştak, Yusuf Paşa hafidi Mehmet, Van fırka idare heyeti reisi Remzi, Çorum nüfus müdürü Kemal, Düzceli avukat Nuri, Tütün inhisarı Konya sabık muhasebecisi Niyazi, Denizlide Hüseyin Mazlum Isparta orta mektebi müdürü Hilmi, Adanada ziraat odası reisi Hilmi, Çanakkale Meclisi umumî azasından Ibrahim Hilmi, Adana lisesi Almanca muallimi, İbrahim Halit, Konya tütün inhisarı başmüdürü Ihsan, Dörtyolda mukim Hasan Şükrü, Dört yolda Atâ Şükrü, Adana sabık belediye reisi Fuat, Muğlada sabık orman müfetişlerinden Cemal, Yozgatta Ata oğlu Nâzım, Kütahya - Balıkesir hattı muhasibi Naili, Denizli kız muallimi Nahid, Kırşehir hukuk hâkimi Nuri, Bursa lisesi felsefe muallimi Namdar, Yüksek baytar mektebi müderrislerin Salih Zeki, Izmirde müteakit kaymakam Süreyya, Maliye vekâleti hukuk müşaviri Salâhaddin, Mersin fırka idare heyeti reisi Fikri, Millî müdafaa vekâleti hesap işleri müdürü Naci, Istanbulda Kurt oğlu madenci Şevket, Konyada Türkocağı reisi avukat Sırrı, Fekede Elbestani zade Şerif, Adana belediye reisi Turhan Cemal, Antalyada mektep müdürü Talât Tahsin, İzmirde müessesatı ziraiye sabık müdürü Rahmi, Tokatta encümeni daimî azasından Ziya, Beyazıt maarif müdürü Helâgû, Seydişehir belediye reisi Agâh, Ankarada avukat Hüseyin Kemal, Kayseride sanayi odası reisi Ömer, Samsunda Zübeyr oğlu Fahir, Ankarada mütekait miralây Ali Mümtaz, Erbaada Hoca oğlu Alim, İzmirde mütekait binbaşı Necati, Nevşehirli Mustafa, Konyada mukim Manastırlı Hamdi, Cebelibereket Türkocağı reisi Ahmet, Tireboluda avukat Halil, Manisada mühendis Nuri, Bordurda Kazancı oğlu Süleyman, Eskişehirde avukat Lûtfi Bursa jandarma kumandanlığından mütekait Ali Tevfik, Adapazarında Dr. Rasim, Ankara orman başmüdürü Avni, Bilecik belediye reisi Vehbi, Antalyada Edip zade Adil, Elmalı hükûmet tabibi Ferah Niyazi, Birinci ordu müfettişliğinde topçu miralâyi Hakkı, Muğlada Dr. Hüseyin Avni, Devlet Demiryolları Mersin tahmil ve tahliye âmiri İskender, Cebelibereket yol dairesi ustası Hasan Basri, Niğde ziraat müdürü İbrahim Saip, Devlet demiryolları memurlarından Macit Ibrahim, Alâiye kaymakamı Mazhar Selim, Bordurda avukat Ali, Samsunda belediye reisi sabıkı Osman, Elbestanda Reşit, Samsunda ticaret mektebi muallimi Ragıp, Kayseri baro reisi Sait Azmi, Akdağ madeni fırka idare heyeti reisi Saim, Samsunda Dr. Şükrü, Diyarbekir Adliye müşaviri Talât, Yozgat orta mektep müdürü Vehbi, Silifke orta mektep müdürü Zeki, Divanı muhasebat müddei umumî muaviniAhmet Talât, Maliye fen heyeti reisi İrfan, Beykoz sabık kaymakamı Celâl, Malmaisinde ziraat mühendisi Edip, Bilecik maarif müdürü Hamdi, Fatsa fırka idare heyeti reisi Ali, Sürmene tüccardan Ali Rıza, Tirede Kesmezade Akif, Sultaniyede Kur'a orta Cevdet, sabık Kars meb'usu Fahreddin, Filyos işletme hekimi Gani, Bursada meclisi umumî azasından Cemal, Mersinde daimî encümen azasından Hamdi, Zonguldakta fırka idare heyetinden Fehmi, Manisada meclisi umumî azasından Dr. Hakkı, Istanbul müskirat inhisarında Hakkı, müskirat muhafaza müdürü Sürmeli Hakkı, Ankarada petrol madeni mühendisi Kemal, Aziziyede avukat Muzaffer, Çeşmede Türkocağı reisi Mehmet, Melâzkertte sabık kaymakam Sait, Ankarada Bulgurlu zade Mehmet Hulûsi, Fatsada eczacı Mazhar, divanı muhasebat murakıplarından Emin, Hariciye memurlarından Nüret, Erzincanda ziraat mühendisi Nusret Kâmi, Ünye Türkocağı reisi Nazif, Kırşehir defterdarı Rahmi Beyler.

Son Haberler

Belçika ile bir mukavele yapıldı

ANKARA 8 (A.A.) — Belçika ile hükûmetimiz arasında aktolunan uzlaşma hakemlik ve adlî tesviyeye ait mukavelename bugün saat 16 da Hariciye vekâletinde Hariciye vekili Tevfik Rüştü Beyfendi ile Belçika sefiri M. Leclercq cenapları arasında imza edilmiştir.

Kastamonid yumurta ihracatı

KASTAMONİ 8 A.A – Marsilyaya yumurta ihracına başlanmıştır. Yumurta piyasası yüz itibarile 200 - 220 arasındadır.

Bu sene Kastamoni havalisinde de tavukçuluğa pek ziyade ehemmiyet verilmektedir.

Gçen sene İneboludan Marsilyaya 18,802 sandıkta 22, milyon 72,800 yumurta ihraç olunmuştur.

Bu senenin ihracatı son 15 gün zarfında 2,100 sandığı bulmuştur. Bu sene tavukçuluğa verilen ehemmiyet neticesinde ihracatın yüzde 50 nisbetinde artacağı muhakkak sayılıyor.

İstanbul - Ankara postasında bir kaza

ANKARA 8 A.A -- Dün Geyve ile Doğançay arasında İstanbul treni makinesinin ön tekerleklerinin yerinden çıkması yüzünden teahhürle saat 16 da ekspres de saat 15 te şehrimize gelebilmişlerdir. Kazanın vukua geldiği mahallin istasyona uzak bulunması dolayısile tekerleklerin takılması ve trenin tahriki 8 buçuk saatlik bir teahhürle mümkün olmuştur.

Arızanın tekerleklerin yoldan çıkması veyahut fabrikanın dikkatsizliği eseri olup olmadığı bir hey'et tarafından mahallinde tetkik olunmaktadır.

Menderes çayı köprüsü tamir ediliyor

MUĞLA 8 (A.A.) — Muğla - Aydın yolu üzerinde ve Aydın ovasında bulunan Menderes çayı köprüsü harap olduğundan tamirine başlanmıştır.

Memleketimizde ar muvan madeni alınm isteniyor

İSTANBUL 8 (A.A.) — Ti ofisinden bildiriliyor:

Hamburgda maden cevherler rine muamele yapan bir müe Türkiyeden antimuvan cevheri almak isteyor. Mikdar ve şeraiti renmek isteyenlerin İhracat o müracaatları.

Muğlada tütün zeri

MUĞLA 8 (A.A.) — Hava iki gündür iyi gitmesinden tütün kilme ameliyesine devam edilm dir.

Muğlada müntehibi s intihabatı neticelen

MUĞLA, 8 A.A. — Şe mizde müntehibi sani intiha tına ait reylerin tasnifi bit ve neticede halkımızın yü 90 - 95 nin reye iştirak ettik anlaşılmıştır.

Muğlalılar reylerini kâm Cümhuriyet Halk Fırkasına mişlerdir.

Alman Başvekilin Londraya daveti hak kında bir tebliğ

LONDRA ,8 A.A. — Hariciye Nezaretinin bir tebliğin Henderson, Alman Başvekili Bruing ile Hariciye Nazırı Gurtius'un İngiliz Başvekili Mac Donald ve Hariciye Na Hendersonla mülâkatta bulu mak üzere Londraya davet e diğini bildiriyor. Alman Naz ları bu daveti kabul etmişler Tebliğde davetin M. Briyan teşmilinin hiçbir zaman mev ubahsolmadığı tasrih edilmek dir.

Behçet Beye dün ameliyat yapıldı

Tütün inhisarı Umum müdürü Behçet Beye dün öğleden sonra ameliyat yapılmış ve geçenlerde uğradığı bir suikast neticesi olarak bacağında kalan kurşun muvaffakiyetle ihraç edilmiştir.

Bergama civarında feci bir cinayet

Bergama kazasının Karaveliler köyünde bir cinayet olmuştur. Ferhat oğlu Mehmet ile Hasan oğlu Mehmet isminde iki delikanlı, köyün güzel kızlarından olan İbrahim kızı Gülizarı kaçırmak istemişlerdir. Buna teşebbüs ettikleri sırada Gülizarın kardeşi Mehmet yetişmiş ve kız kardeşini kurtarmak için vak'a faillerile kavga tutuşmuştur. Bu esnada elinde bulunan Ferhat oğlu Mehmet Gülizarın kardeşi Mehmedi tabancasını ateş ederek öldürmüştür.

Cinayetten sonra kızcağızı dağa götürmüşlerdir.

Jandarma müfrezeleri her ikisini de yakalamıştır. İçine kız kaçırma cürmü de karışmış olan bu cinayet hakkında Bergama jandarma kumandanlığı ve müddei umumîliği tarafından tahkikata devam edilmektedir.

Memurin kanununda yapılan tadilât tebliğ edildi

Isviçreli adlî müşavir memleketine gitti

M. Savjerhal Türkiyeden teessürle ayrıldı. Pr. Gourgerot dün konferansını Darülfünunda verdi

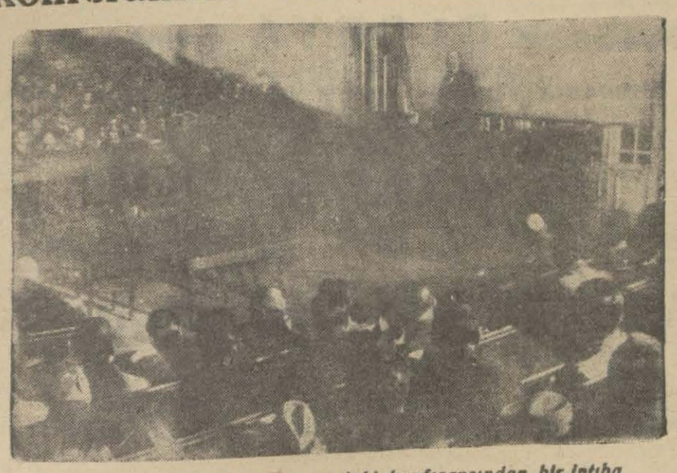

Pr. Gourgerot'un Darülfünundaki konferansından bir intıba

Memleketimizde aldî müşavir ve Darülfünunda müderris olarak bulunmakta olan İsviçreli profesör Savzerhal mukavelesi bittiği cihetle dün memleketine avdet etmiştir. Profesör istasyonda Darülfünun emini ve müderrisler tarafından samimî bir surette teşyi edilmiştir. M. Sanzerhal Türkiyeden ayrıldığına müteessir olduğunu, burada bulunduğu seneler zarfında gördüğü samimî muameleden ve Darülfünundaki müderris arkadaşlarından ayrılmak mecburiyetinde olduğu için son derece müteesir olduğunu söylemiş ve şükran hissi ile mütehassis olduğunu ilâve etmiştir.

Prof. Gourgerot'un konferansı

Şehrimizde bulunmakta olan Fransız profesör M. Gourgerot dün saat 17 de Darülfünun konferans salonunda frengi hakkında bir konferans vermiştir. Konferansta Darülfünun müderrisleri ve bir çok doktorlarımız hazır bulunmuşlardır. Profesör şiddetle alkışlanmıştır.

Romen talebesi

Şehrimizde bulunmakta olan Romen talebesi dün Darülfünunumuzu ziyaret etmişler, kendilerine fakülteler gezdirilmiştir.

İtalyan Darülfünunluları şerefine eğlenti

Şehrimizde bulunmakta olan İtalyan talebesi şerefine dün gece Türk Ocağında bir eğlence tertip edilmiştir.

Eğlence gece geç vakite kadar devam etmiştir.

Toplu tedrisat

Dün muallimler birliğinde muallim Fahrettin Celâl B. toplu tedrisat hakkında bir konferans vermiştir. Konferansta bir çok muallim ve talebe hazır bulunmuştur.

Darülfünun divanı

Darülfünun divanı bugün saat ikide toplanarak fiziyoloji kitabı hakkındaki kararını verecektir.

Istanbul muhteliti dün Izmirden avdet etti

Bulgar şampiyonu Leviski bu sabah Istanbula geliyor

İzmire giderek, yaptığı iki temsilî maçı da kazanan İstanbul muhteliti, dün sabah saat iki buçukta Ankara vapuru ile İstanbula avdet etmiş ve spor teşekkülleri erkânile sporcular tarafından pek hararetli bir surette karşılanmıştır. Sporcularımız, İzmirde gördükleri hüsnü kabulden büyük bir memnuniyetle bahsetmektedir. Takımımız, İzmire zaif bir teşekkülle gitmesine rağmen, Her iki maçta da faik bir oyun oynamış, ve kazandığı iki galebeyi haketmiştir.

İzmirli bazı refiklerimizn, İstanbul oyuncularından bazılarının kasten favl yaptıklarına dair vaki olan neşriyatın, varit olmadığını, ve bu kabil maçlarda, oyunun hızile istenmeden ufak tefek bazı kazalar vuku bulacağını söylemektedir.

Bulgar şampiyonu bu sabah geliyor

Bulgaristan şampiyonu Leviski futbol takımı 15 kişilik kadrosu ve elli azasile bugün saat 11 de Sirkeci istasyonuna muvasalat ediyorlar. Sporcularımızın istikbal merasiminde hazır bulunmaları rica olunur.

1—Birinci maçı 10 nisan 931 cuma günü saat 16 da Galatasaray birinci futbol takımı ile (Hakem Kemal Halil B.)

2 — İkinci maçı 12 nisan 931 pazar günü saat 16 da Fenerbahçe birinci futbol takımı ile (Hakem Şerafeddin B.) icra edeceklerdir.

Cuma maçları

İstanbul Futbol Hey'etinden:

10-4-930 tarihinde icra edilecek lik maçları tadilen şu şekilde yapılmıştır.

İkinci küme Kadıköyünde

Altm Ordu - Topkapı saat 11 hakem Saim Turgut Bey.

Kumkapı - Beylerbeyi 12,45 hakem Saim Turgut Bey.

Totönya - Hilâl 14,45 hakem Saim Turgut Bey.

Birinci küme Taksim

Beşiktaş - Süleymaniye saat 14 hakem Sait Salâhattin B.

Leviski - Galatasaray

Yeni takvim hakkında konferans

Cemiyeti Akvam nezdinde takvim Eksperi M. (Zyhet Kops) tarafından takvimin islâhı meselesi hakımda Ticaret Odası ile Malî ve İktısadî müessesatı tenvir etmek üzre9-4-931 perşembe günü saat 14 te Darülfünun konferans salonunda bir konferans verilecektir.

4 senelik buğday istihsalâtı

Buğday istihsalâtı gittikçe artıyor. Ticaret borsası tarafından yapılan bir hesaba göre 1927 senesindeki istihsalât bir milyon 333 bin 151 ton dur.

1928 senesinde bir milyon 556 bin ton olmuş 1929 da iki milyon 728 bin tona çıkmıştır.

930 senesi içindeki istihsalâtı 2 milyon 826 bin 476 tona kadar çıkdır.

Adanada bir tarikatçinin muhakemesi

ADANA, 7 — Aym sekizinde tarikatçilik suçundan maznun olan şeyh Saminin muhakemesine başlanacaktır.

Muzaffer B. Ankaraya gitti

Maarif emini Muzaffer B. dün sabah Ankaraya gitmiştir. Vekâletle temas ettikten sonra pazartesi günü şehrimize avdet edecektir.

Tapu kuyudu umumiyesi

İstanbulda idarei vazife etmekte bulunan tapu müdür muavini Lûtfi B. ile baş mümeyyiz Mazhar B. cuma günü Ankaraya hareket edecekler dir. Dün bu teşkilâta ait kalemlerin eşyaları iki vagonla Ankaraya sevke dilmiştir.

Vilâyette

Memurin kanunu

Tadil edilen kanun dün vilâyete bildirildi

Memurin kanununun bazı mevaddının tadili hakkındaki lâyiha dün vilâyete tebliğ edilmiştir. Kanun aynen şudur:

Madde 1 — Memurin kanununun 26 ıncı maddesi aşağıdaki şekilde tadil olunmuştur:

A — İhtar memuru vazifesine dikkate davettir.

B — Tevbih: memuru idarî ve inzibatî nisbetleri dolayısile muayyen bir fiilden muatebe edilmesidir.

C — Maaş kat'i: memurun maaşının on beş günlüğüne kadar kesilmesidir.

Ç — Kıdem tenzili: memurun yalnız terfiine müessir olmak üzere kıdeminden üç aydan bir seneye kadar müddet tenzil edilmesidir.

D — Sınıf tenzili: memurun maaşça bir derece aşağı indirilmesidir.

E — Memuriyetten ihraç: Memuru bir daha devlet devlet memuriyetinde kullanmamak üzere çıkarmaktır.

(A) Fıkrasında ihtar cezası inzibat komisyonu kararı ile verildiği gibi âmir tarafından da re'sen de verilebilir. Kabili itiraz değildir. Sicile geçer.

(B) fıkrasındaki tevbih cezası inzibat komisyonu kararile verildiği gibi vekiller ve valiler tarafından da re sen de verilebilir. Re'sen verilmiş tevbih cezası alan memur on beş gün zarfında bu cezayı veren âmire müracaat ve esbabı mucibe göstererek cezaya itiraz edebilir.

Müddeti zarfında itiraz olunmaz veya edilen itiraz âmir tarafından red dolunursa ceza kat'ileşir ve sicile geçer.

C.C.D ve E fıkralarındaki cezalar ancak inzibat komisyonları kararile vekiller veya valiler tarafından tatbik olunur ve sicile geçer.

Madde 2 — Mezkûr kanunun 42 inci maddesi aşağıdaki şekilde tadil edilmiştir:

Bir derece veya sınıfta bulunan merkez ve mülhakat memurları lüzumu sabit olduğu takdirde tayinlerindeki usule göre vekâlet veya vilâyetçe ayni derece ve sınıftaki diğer memuriyetlere tayin olunabilir.

Madde 3 — Mezkûr kanunun 60 ncı maddesi yerine aşağıdaki madde konulmuştur:

Her derece ve sınıftaki memur lüzumu sabit olduğu takdirde tayinindeki usule göre mensup olduğu vekâlet emrine alınabilir. Bu takdirde on beş seneden aşağı hizmeti olanlara dörtte bir, on beş seneden yirmi sene ye kadar hizmeti olanlara dörtte bir yirmi seneden fazla hizmeti olanlara yarım maaş verilir. Bu tarzda vekâlet emrine alınanlardan hizmet müddeti on beş seneden aşağı olanlar en çok beş sene zarfında hizmete tayin olunamazlarsa haklarında tekaüt kanununa göre muamele yapılır.

Madde 4 — Bu kanun neşri tarihinden muteberdir.

Ikramiye nasıl alınacak

Defterdar ile müdür ve memurların ilk tedrisat vergisinden aldıkları ikramiyenin, eğer memurlar itiraz ederlerse âmiri ita sıfatile hepsinin defterdardan alınacağını bir akşam gazetesi yazmıştır.

Bir muharrimiz bu hususta şu malûmatı almıştır.

Paranın istirdadında, muhatap makam, defterdarlık makamıdır. Fakat defterdarlık makamının da bu talep karşısında, ikramiye alan memurlara müteveccih olmak üzere rücu hakkı vardır.

Binaenaleyh, kendisi ile beraber istirdat olunacak parayı memurlardan kesmek salâhiyetini haizdir. İtiraz meselesi varit değildir.

Sıfat ameliyesi

İstanbul baytar müdiriyetince safat ameliyesine 15 mayısta başlanacaktır. Vilâyet ayğırlarının sevkolunacağı dokuz istasyondan bir kısmı tamir edilmiş, diğerlerinin de ikmaline başlanmıştır.

Karacabey harasındaki zootken ve telkih sanayi kurlarının birinci devresi mayıs 15 te nihayet bulacaktır. Baytar müdiriyetince at koşularına ağustosta başlanacaktır.

Zonguldak faciası

14 amelenin ölümüne sebep olan kaptan kaçtı

Geçenlerde Zonguldak limanında Meksika isminde bir Yunan vapuru bir mavnaya çarparak mavnayı batırmış ve içinde bulunan 14 amelenin boğulmasına sebep olmuştu. Mezkûr vapur dün şehrimize gelmiş fakat deniz zabıtası tarafından aranılan vapur kaptanımın Boğazlardan geçmiyerek Varnadan memleketine avdet tercih ettiği anlaşılmıştır.

Mahkemelerde

Sabıkalı Cemal kimin kurşunile öldü ?

Maznun Süleyman Ef.nin vekili Cemalin Bican Ef.nin kurşunile öldüğünü söyliyor

Dün ağırceza mahkemesinde, Kadıköyünde sabıkalı Cemalin katlile maznun komiser muavinlerinin muhakemesine devam edilmiştir.

Muhakemenin dünkü celsesinde maznun Süleyman Ef.nin vekili uzun bir müdafaa yapmıştır. Maznun vekili bu müdafaasında, maktul Cemalin, geçenlerde vefat eden maznun Bican Ef. tarafından atılan birinci kurşunla öldüğünü iddia etmiş ve müekkilinin masum bulunduğunu söylemiştir. Müddeiumumî, vak'a akabinde Cemalin karyoladan aşağıda bulunduğuna işaret ederek:

—Cemal birinci kurşunda ölmüş olsaydı yerde değil karyolada bulunurdu iddiasını serdetmiş ve maktulün, Bican Ef. nin attığı ilk kurşunla ölmediğini, ancak Süleyman Ef. ile birlikte açtıkları yaylım ateşi neticesinde öldüğünü, binaenaleyh maktulün üzerine atılan kurşunlardan hangisinin mevti intaç ettiği malûm olmadığını söylemiştir.

Müddeiumumînin bu iddiasına mukabil maznun vekili, Cemalin birinci kurşunda öldüğü iddiasında ısrar etmiş, ve kalbinden yaralanan bir adamın hareket edebileceğini, Cemalin ilk yarayı alır almaz kendisini yere atıp terki hayat edebileceğini söylemiştir.

Hey'eti hâkime 21 Nisan Salı günü kararını verecektir.

Yorgiyi vuran Süleymanın muhakemesi

Süleyman isminde biri bundan bir müddet evvel bir gece Yorgi isminde birini yaralamış, Yorgi yaralı olarak kaldırıldığı hastahanede ameliyat yapılırken ölmüş ve Süleyman maznunen ağırcezada tahtı muhakeme ye alınmıştı.

Dün muhakemeye devam olunmuş, ve bazı şahitler dinlenilmiştir.

Bekçi Hasan şöyle şehadet etmiştir:

"— Bekçi Ramezanla devriye geziyorduk. Sebilin altından geçerken bir ses duyduk. Birisi: öldürüyorlar! diye avaz avaz haykırıyordu. Tam o sırada yanımızdan koşarak geçen birini yakaladım. Bu, Yorgiyi vurduğunu söyledi. Polise teslim ettik."

Muhakeme, diğer şahitlerin celbi için talik olunmuştur.

Türk - Yunan hakem mahkemesi

Muhtelit hâkem mahkemelerinde Türk hâkimleri kadrosunda mevcut muhtelit mümessilere tasfiye dolayısile kimse tayin edilmemiş olduğundan dün Türk - Yunan muhtelit hâmek mahkemesi içtima edememiştir. Mahkemeye hâkimler tayin veyahut mevcut hâkimlere devir gelinceye kadar mahkeme rüyet edilemiyecektir.

Fransa ve Belçika hâkem mahkmesinin reisi bulunan Müsyü Aser bu aym 20 sinde şehrimize gelecek ve muhakemelere başlanacaktır.

Belediyede

Temizlik

Ecnebi bir grup müracaat etti

Şehirde tanzifat işlerinin bir şekli medenide ifası için bir ecnebi grup belediyeye müracaat etmiştir. Bu müracaat iktısat müdürlüğü tarafından daimî encümene havale edilmiştir. Encümen teklif üzerinde tetkikatına başlamıştır. Yapılan teklifte bu husus için asrî tesisata lüzum olduğu ve bunun için grup tarafından mühim miktarda para sarfedileceği zikredilmektedir.

Belediye muhasebecisinin maaşı

Yeni baremde, belediye muhasebei umumiye müdürünün asıl maaşı 95 liradan seksen liraya indirilmiştir. Bununla beraber müdürün derecesi terfi edildiğinden muhasebeci Nuri B. eski aldığı mikdardan fazla para alacaktır. Yalnız tekaüde sevkedilirse 95 lira asıl maaş üzerinden tekaüt edilecektir.

Nuri Beyin maaşının 95 liradan 80 liraya indirilmesindeki âmil, defterdar Şefik Beyin aslî maaşı 80 lira bulunması olmuştur. Belediye muhasebecisinin, mahallin en büyük maliye mümessilinden daha fazla maaş alması terviç edilmemiştir.

Belediye heyeti fenniye sinde becayişler

Belediye barem kanunu bazı memuriyetlerin maaşlarını yükseltmiş, bazılarını da azaltmıştır.

Bu münasebetle kıdem ve liyakatları itibarile bazı memurlar arasında tebeddülât olmuştur.

Heyeti fenniyede yapılan tebeddüller şunlardır: Fen işleri tetkik şubesi müdürlüğüne su şubesi müdürü Hüsnü Rüştü, su müdürlüğüne Beyoğlu belediyesi baş mühendisi İhsan, Beyoğlu baş mühendisliğine mezarlıklar müdürlüğü baş mühendisi Kâmil, Beyazıt baş mühendisliğine Kadıköy baş mühendisi Şevket, Kadıköy baş mühendisliğine Üsküdar baş mühendisi Nizameddin, Beşiktaş baş mühendisliğine Beyazıt baş mühendisi Hüsameddin, Fatih baş mühendisliğine yollar şubesinden mühendis Fuat, mezarlıklar baş mühendisliğine Fatih baş mühendisi Saffet, Bakırköy baş mühendisliğine Sarıyer baş mühendisi Muzaffer, Sarıyer baş mühendisliğine Beykoz heyeti fenniyesinden Hulûsi Beyler tayin edilmiştir.

Alman polisleri

Dün akşam Sofyaya hareket ettiler

Bir kaç günden beri şehrimizde bulunan Alman polisleri dün akşam konvansionel ile Sofyaya avdet ettiler. Seyahlar şerefine evvelki akşam Alman sefaretinde bir balo verilmiştir.

Seyyah kafilesi erkânından M. Mase kendisile görüşen bir muharririmize demiştir ki:

— Alman mecmualarında İstanbulun tabiî güzelliklerinden ekserya bahsedilir. Hattâ bir çok resimler de basılır. Fakat hakikatı söylemiş olmak için İstanbulu tahminimin pek fevkinde bulduğumu tekrar etmem lâzımdır.

Türkiyede gördüğümüz değişikliklerden Almanyada bahsedeceğiz. Fakat bir nokta hakkında sizden beni tenvir etmenizi rica edeceğim. İstanbul halkı niçin yolun daima sağ tarafını takip etmiyorda karışık bir halde yürüyor? Almanya bir intizam memleketi ve biz de intizam ile muvazzaf insanlar olduğumuz için bu karışık yürüme sebebini öğrenmek merakına düştük.

Burada bulunduğumuz müddet zarfında hırsızlarla teşerrüf edemedik. Meslekmiz erbabını sevmedikleri için yankesiciler bile yanımıza sokulmadılar. Son söz olarak şunu söyliyeyim ki gerek meslekdaşlarımızdan gerek halktan gördüğümüz hüsnü kabule cidden minnetarız.

Muzır hayvanat

Muzır hayvanat ile mücadele kanunu dün vilâyete bildirimiştir.

Otobüsler

Üsküdar - Kadıköy için yeni tarife yapılıyor

Belediye daimî encümeni Kadıköy ve Üsküdar havalisinde işleyen otobüsler için yeni bir tarife tanzimine başlamıştır. Tarifede fiatler ve hareket saatleri tespit edilecektir. Bu havali halkının şikâytleri ehemmiyetle nazarı dikkata alınmıştır. Hali hazırda otobüsler muayyen zamanlarda hareket etmemekte ve otobüslerin dolması beklenmekte, bir kaç müsteri ile hareket etmemektedirler.

Belediye tarifeyi tatbike başlayınca sıkı bir kontrol başlayacak ve tarife mucibince hareket etmiyen otobüsler seyrü seferden menedilecektir.

Tarife bu cihetin vapur, tren ve tramvay saatlerine göre yapılacaktır.

Fransız seyyahları Bursaya gittiler

İki gün evvel şehrimize gelen 24 kişilik Fransız cografiya cemiyeti azası geceyi vapurda geçirmiş ve dün sabah Seyrisefainın Marmara vapurile Mudanyaya hareket etmişlerdir. Seyahlar Bursada Uludağa çıkaçak ve ilmî tetkikatta bulunacaktır. Bursada iki üç gün kaldıktan sonra Yalova tarikile avdet edeceklerdir. Şehrimizde bulunan Fransız Tıp profesörlerinden Guzerot da seyyahlarla beraber Bursaya gitmiştir.

400 Yunan seyyahı dün geldi

Dün sabah Pireden şehrimize İzmir vapurile 400 Yunan seyyahı gelmiştir. Seyyahlar ekseriyetle doktor, avukat ve muallim gibi serbest meslek erbabıdır. Ayni vapurla gelmesine intizar edilen Yunan masonlarının seyyahatlerinden vaz geçtikleri haber alınmıştır.

Sadullah B. geldi

Seyrisefain müdürü Sadullah Bey dün Yalovadan şehrimize avdet etmiştir. Mumaileyh Yalovada yapılmakta olan yeni otel, paviyonlar ve su bendini tetkik etmiştir.

Tütüncülere yardım meselesi

Tütün inhisar idaresi umurü hukukiye müdürü Hamit Bey tütüncülere yapılacak muavenet hakkında Maliye vekâletile temas etmek üzre Ankaraya gitmiştir.

Ekonomi

Pancar

Alpullufabrikasın gösterdiği teshilâ

Trakya pancar zürraının tısat vekâletine müracaatla şak fabrikası iki kuruştan pancarı aldığı halde Alpullu fabrikasının ancak elli paraya pancar aldığından şikâyet ettikleri yazılmaktadır.

Bu hususta yaptığımız tetkikata nazaran şeker fiatlerinin fevkalâde tenezzülüne ve İstisulâtı arziyenin bugünkü düşük fiatlerine rağmen Alpullu fabriketi ve pancar fiatini tenzil etmiş ve ne de zürraa bilâ faiz vermekte olduğu avansı kesmektir.

Hakikaten Uşşak fabrikası pancarın okkasına iki kuruş mübayaa etmekte fakat tohum bedeli zürradan alınmaktadır.

Alpullu ise pancarın kilonu altmış paradan almaktadır. Fakat buna mukabil pancar tohumu meccanen verdikten maada pancarı en yakın istasyonda tesellüm ederek nakliye ücreti de alınmamaktadır.

Buna nazaran verilen para az değil belki fazladır.

Fabrikanın kabiliyetinden ziyade pancar zerini talep hattâ iltimas eden zürram müracaatlarını kabule imkân yoktur.

Hububat fiatlerinin çok düşük olması ve ihraç edilememesi zürram vakit ihtiyacını ancak pancardan temin edebilmesi hararetli taleplerin başlıca sebabıdır.

Almanyadan antimuan istiyorlar

Hamburgta maden cevherleri üzerine muamele yapan bir müessese Türkiyeden antimuan cevheri almak için Harici ticaret ofisine müracaat etmiştir.

Ticaret odasında devamsızlık

Son günlerde Ticaret Odası memurlarından bazıları vazifelerine devam etmemekte veya geç gelmektedirlr.

Dün Odaya işlerini yaptırmak için gelen ticaret erbabı ticaret şubesine gelmişler ve kimseyi bulamamışlardır. Akşam saat dörde kadar bu şubenin memurlarını bekleyen tüccar kimsenin gelmediğini görünce şikâyet etmek için daha yüksek makamlara müracaat etmişlerdir.

POLİS

Istinye yolunda bir soygunculuk

Menahem Efendiyi karmanyola eden Nuri yakayı ele verdi

Galatada Havyarhanında zahire ticareti ile iştigal eden Menahem efendi Balta limanın da karmanyola edilmek suretile soyulmuştur.

Menahem efendi evvelki gece Galatadan otomobille Balta limanına kadar gitmiş, orada otomobilden inmiş ve İstinyedeki hanesine gitmek üzere yayan yörümiye başlamıştır. Fakat bu sırada önüne bir adam çıkmış, Menahem efendiyi enşesinden yakalıyarak yere yatırmış, üzerinde bulduğu 25 lirayı alıp kaçmıştır.

Menahem efendi polise müracaatla başından geçenleri anlatmış ve "canî" nin bulunmasını rica etmiştir. İkinci şube yaptığı tahkikatta bu karmanyolacının İstinye Kireç ocaklarında çalışmakta olan Nuri Akif olduğunu tesbit etmiş ve yakalamıştır. Nuri Akif cürmünü itiraf etmiştir.

Ağır bir cerh

Bakırköyünde Osmaniyede oturan ve Yorginin bostanında çalışan 23 yaşında İbrahim oğlu Bilâl ile zarzavatçı Arnavut Abdürrahman kavga etmişlerdir. Kavga neticelenmiş, Abdürrahman Bilâli ağır surette yaralamıştır.

Gözünü kör etmiş

Tahtakalede kutucularda oturan hamal Hasanın 8 yaşında ki oğlu Hüsnü yol üzerinde Haydar isminde 7 yaşında bir çocukla oynarken Haydarın attığı taş Hüsnünün gözüne rast gelerek çıkarmıştır.

15 günlük vukuat

Son 15 gün zarfında şehrimizde 340 zabıta vak'ası olmuştur.

Milliyet

umdest "Milliyet" tir
9 NİSAN 1931
REHANE — Ankara caddesi
Telgraf adresi: Milliyet, İs-

Telefon numaraları:
11 — 24312 — 24313

ONE ÜCRETLERİ

	Türkiye için	Hariç için
ğı	400 kuruş	800 kuruş
	750 „	1400 „
	1400 „	2700 „

en evrak geri verilmez
deti geçen nüshalar 10 kuruş
azete ve matbaaya ait işler
idiriyete müracaat edilir.
temiz ilânların mes'uliyetini
etmez.

Bugünkü hava

en fazla hararet 19 enaz 9
ugün ruzgâr mütehavvil ve
kapalı, yağmur muhtemeldir.

b'usluk istemek!

ni intihapta meb'us olmak
p bu iş için C. H. Fırkası-
müracaat edenlerin isimleri-
yderpey öğreniyoruz. Bu
er içinde umulan ve umul-
n adamlar var. Taliplerin
ı gazetelerde intişara baş-
ça alâkadarların sıkıntısını
p olacağını tahmin ediyor-
Bu tahminimi Ankaradan
ı bir telgraf teyit etti. Fil-
ıamzetlerden bir kısmı isim
ilân edildiğini görünce:
O, eğer ilân edileceğini
ydim müracaat etmezdim..
rmuş...
en bu zihniyeti anlayama-
..
Meb'us olmak istemek ayıp
şey değildir, bilâkis en şe-
bir gayedir. Eğer lâyik ol-
ak namzetlik konmuş ise,
namzetliğini koyan kendi-
ı bu işe uzak olduğuna kail
merak etmesin intihap edil-
. Ben zannediyorum ki liste-
neşrinden sıkılanlar bu ka-
olanlar olmalıdır. Böyleleri
ap edilmezse şaşmamalı.
e garip şey! Avrupada âlem
ızetliğini kor ve onu kendi
lafaa eder, ilân eder.. Bizde
bazıları namzetliğini koyar,
at işae edilmesini istemez.
Toprağa altın gömer gibi.

giliz şairi ne diyor?

Bir kaç gündür İstanbulda
ı dün avdet eden bir İngiliz
ı var ya! Doğrusu ismini u-
tum, zaten ismi pek te lâzım
ği. Bu zat İstanbula geldiği
ı bizim gazeteci arkadaşlar-
ı bir ikisi kendisile mülâkat
ımıştı. Bu mülâkatlar intişar
ı. Yalnız neşredilmemiş bir
k şey var ki bunun neşrini
in avdetine talik etmiştik..
endim bakın bu nedir:
İngiliz şairile mülâkata gi-
ı arkadaşlardan - adı lâzım
ğil - birisi İngiliz şairine ede-
yata dair bir sual sormuş ol-
ak için demiş ki
— Efendim, aruz sever misi-
z?
Şair bir an tereddütten son-
ra:
— Bu söylediğiniz şeyden
ç yemedim; bir şey diyemem!
evabını vermiş.

FELEK

Mektepliler müsabakası

Mühim bir görüşme

98 inci haftanın beşinciliği-
i Darüşşafaka lisesinden 85
No. lı Osman Nuri Bey kazan-
ıştır. Yazısı şudur:
Fransız sefiri M. Döşambron
n Hariciye Vekili Tevfik Rüş-
ü Beye düyunumumiye mesele-
hakındaki mülâkat haftanın
n mühim haberidir.
Hükûmetle kupun hamilleri
arasında bazan uzlaşma âsârı
bazan da gergin bir safha arze-
len düyunuumumiye meselesi
yeni bir anlaşma devresine giri-
yor.
Reisi Cümhur Hazretlerinin
İstanbulda bulunduğu sıralarda
Başvekil İsmet Paşa Hazretleri
ile Ankaradan İstanbulu teşrif-
lerile Dolma bahçede vaki mü-
lâkat hamillere verilecek cevabı
kviye etmiş kat'î cevap kupun
hamilleri vekillerine bildirilmiş
s in zamandan beri bu mesele
nin memleketinde iken kupon
hamillerile teması neticesi mü-
him teklifleri hâmil olduğu hal-
de Ankaraya avdeti bu meseleyi
yeniden ortaya çıkardı. M. Dö-
şambran'un Hariciye Vekili
Tevfik Rüştü Beyle yaptıkları
mülâkatta bu mühim teklifler
için resmi surette müzakereyegi
rişmek meselesinin görüşüldü-
ğü kuvvetle muhtemeldir. Bu
mülâkat asıl hamillerle yapıla-
cak müzakereye kat'i bir şekil
verecektir. Temasın Ankarada
olacağı ihtimali olmasına rağ-
men henüz belli değildir. Hamil
lerle yapılacak temasın Ankara
da veya Pariste yapılması şaya-
nı ehemmiyet değildir. -Yeterki
girişilecek esaslı müzakerede
kat'i bir itilâf elde edilmiş ol-

Şüphenin bıraktığı ıztırap

—Fransızcadan—

Genç kadın kendini dinleyen lere şöyle diyordu:

— Kocalarına hiyanet eden kadınları hiç mazur göremem. Hayatta kadın olsun, erkek olsun herkes doğru, dürüst olmalıdır. Erkekler de kadınlara hiyanet etmemeli. Kadınlar da erkeklere.. Çünkü beraber yaşamak istemeyen kadınla erkek artık mahkemeye gidip ayrılabilirler.

Etrafındakiler dinliyordu. Kadınlar, erkekler... Bir çok davetli ki ev sahibinin sözlerini dinlerken ne düşündüklerini anlamak kolay olmuyordu. Bu kadınların hepsi kocalarına sadık mıydı?.. Bu erkekler de temamile zevcelerine merbut insanlar mıydı? Bunu kim temin edebilir?.. Fakat ev sahibi olan bu güzel kadının zevcine karşı sadakatsizlik ettiğine dair en ufak bir şüphe bile caiz değildi. Fakat kocası için?.. Onun güzel zevcesine temamile sadık olduğunu kimse temin edemezdi. Bu orta yaşlı bir adamdı. zevcesinin arzularını yerine getirmek için çalışır, onu mesut yaşatmak isterdi. Para sarfedecek kadar da zengindi. Fakat zevcesine duyurmadan, son derece gizli olarak bazı maceraları yok muydu?... İşte bu hususta katî bir şey söylemek kabil değildi.

Genç ve güzel kadın kocasınınkendisine temamile sadık olup olmadığını arasıra düşünmez değildi. Fakat koca hususundaki şüpheleri kuvvetlendirecek bir şey bulamıyordu. Kendi kendine:

— Şüpheyi kuvvetlendirecek bir delil bulamayan kadın hiç bir zaman bu şüpheyi çıkarıp atamaz. Şüphe hiç bir delil olmasa da genç bir kadının kalbinde istediği gibi iz bırakır..

Hakikaten işte hep bu şüphe değilmiydi ki genç kadına şimdi kocasının da bulunduğu yerde misafirlerine:

— Bir birlerini sevmeyen kadınla erkek arasında riyakârlığa ve hiyanete ne lüzum var?.. Bir birlerine hiyanet edecek kadar kalplerindeki muhabbeti sogutmuş olan karı koca niçin birbirlerinden ayrılmıyorlar?..

Kimseye belli etmeden göz ucu ile kocasına bakıyor, sözlerinin onun üzerinde ne tesir hasıl edeceğini anlamak istiyordu. Fakat kocasında hiç bir değişiklik yoktu. Genç kadının şüphesini kuvvetlendirecek hiç bir şey yoktu.

Fakat şüphenin verdiği üzüntü bundan ibaret kalmadı. Böyle sözlerle kocasını tecrübe eden kadın bununla da iktifa etmiyerek ansızın kocasının çalıştığı yere giderek orada bir kadın bulmak şphesile en beklenmeyen saatlarda oraya giderdi. Hiç, hiç bir şey.. Genç kadın kocasının aleyhinde hiç bir delil bulamıyordu. Fakat kendisini üzen şüpheyi de bir türlü izale edemiyordu.

Nihayet bir akşam kocasına:

— Sen bana hiyanet ediyorsun..

Dedi. Kocası bu itham karşısında evvelâ hayret etti. Sonra sakin bir tavurla gülerek reddetti. O zaman kocasının sadakatinden emin olan kadın dedi ki:

— O halde niçin ben senden şüphe ediyorum.

— Çünkü, sen benim hakikaten mücrim olmamı istiyorsun... Çünkü o zaman benden intikam almak için kendinde hak göreceksin.. Ah, siz kadınlar!..

Burdur Nafıa Başmühendisliğinden:

Burdur kasabasının bir kısmının tenviri için mevcut evrakı keşfiye ve projelere nazaran bir adet (Dizel motör), bir adet (Alternatör) ve tevziat taplosu ile teferruatı (25537) lira bedeli muhammen ile 28-3-931 tarihinden itibaren 27-4-931 tarihine kadar otuz gün müddetle ve kapalı zarf usulile münakasaya vazedilmiştir.

1 — Zarflar 931 senesi Nisanının yirmi yedinci pazartesi günü saat tam on beşe kadar kabul olunacaktır.

2 — İsim ve mıkdarları evrakı keşfiyede münderiç bulunan levazımatı elektrikiye; elektrik mühendisleri ve vilâyet Nafıa dairesi tarafından bilmuayene maruf fabrikaların markalarını muhtevi olduğuna dair mumaileyhin tarafından verilecek rapor üzerine teslim alınacak vebadehu bedelinden (10000) lirası defaten Burdur belediye veznesinden tediye edilecek ve mütebakı (15537) lirası için de 932 senesinin iptidasında tesviye edilmek üzre müteahhidine belediye akaratına ait ipotek mektubu ita kılınacak ve tediyata da bittabi münakasa tenzilâtı nazarı itibare alınacaktı.

3 — Münakasaya iştirâk eyleyecek olan taliplerin kudreti maliyesi ile bu gibi işleri ifaya iktidarlarını müş'ir vesikalarını makamı vilâyete ve levazımatı elektrikiye bedeli muhammeni olan (25537) liranın yüzde yedi buçuk nisbetinde olan (1915) lira pey akçesini veya banka teminat mektubunu Burdur belediye riyasetine itaya ve ihaleyi müteakip te yüzde on beşe iblağa mecburdurlar.

4 — Levazımatı elektrikiyeyi müteahhidi mukavelenin akti tarihinden itibaren iki ay zarfında Vilâyetin göstereceği mahalle teslim etmeye mecburdur.

5 — Münakasaya ait evrakı keşfiye ve projelerin sureti musaddakaları takım halinde Vilâyet Nafıa dairesinden yirmi beş lira mukabilinde taliplere verilecektir.

6 — Münakasadan mütevellit bilumum ilânat, dellaliye tekâlif ve sair rüsum kâmilen müteahhidine ait olacaktır.

7 — Fazla izahat almak isteyenler Burdur belediye riyasetine müracat eyleyeceklerdir.

Mevlidi Şerif

lik âyandan Ali Rıza Beyin kerimesi ve mülga meclisi ayan reisi Ahmet Rıza Beyin hemşiresi Selma Hanım merhumenin ve kâffei ehli imanın ervahına ithaf olunmak üzre nisanın onuncu günü cuma namazını müteakip Göztepe'de istasyon kurbündeki camii şerifte mevlidi şerif kıraat edileceğinden arzu eden zevat ve ehibbanın teşrifleri rica olunmaktadır.

Ferah sinemada

Bu gece: emsalsiz zengin büyük program.

Tiyatroda: 3 büyük kumpanya ayrıca Hermine hanım konseri Assolana (meşhur çingeneler) ayrıca varyete numaraları, sinemada: Deryalar canavarı Conbarimor - dolores Costello.

Büyük Fransız san'atkârları
RENE HERİBEL
ANDRE URBAN
GABY GASSET ve JEAN GABİN
tarafından temsil edilen ve Paris'te 3 ay müddetle gösterilip büyük bir muvaffakiyet kazanan

HERKES KENDİ BAHTINA

Sevimli, hoş ve pek nükteli Fransız opereti sayesinde
Istanbul'da (FOLIES - BERGERS) ve (MONMARTRE) kabareleri gösterilecektir.
Bu akşam ilk defa olarak MAJİK SİNEMASINDA
MORICE CHEVALIER'nin rakibi mükemmel şarkılar söyleyecektir -Operet parçaları- Herkes tarafından terennüm edilecek cazibeli şarkılar -ruhnivaz musiki- aşkın hükümran olduğu bu filmin mevzuu da büyük bir ehemmiyet ve alâka uyandırıyor. Yerlerinizi evvelden temin ediniz.
Gişe saat 10 dan itibaren açıktır. Tel. B.O. 560

Dün akşamdanberi
ELHAMRA ve MELEK
sinemalarında
ABEL GANGE
tarafından görülüp işidilen
DÜNYANIN SONU
harikulâde şaheseri temaşa edilmektedir.
İlâveten: FOX MOVIETONE
halihazır dünya havadisleri.

Bu akşam ilk defa olarak ASRî Sinemada
cazip ve alâkadar bir mevzuda ve ekser kısımları işu nuş, safahat ve ihtiras sahnelerinin cereyan ettiği sefahathane ve meyhanelerde bir (tün) için küçük mai çiçeklerini satan sevimli ve dilber kadınların hayatını musavver.
KiBAR APAŞ
Filminin iraesine başlanıyor. Mümessilleri bulunan cazip bir güzellikte LA JANA ve büyük artist WILHELM DIETERLE cidden bu harika filmde temayüz ediyorlar.
İlâveten: MARIETA ve LONGO tarafından büyük numerolar. AL JOESON taklitli Arjantin danslarla şarkıları.
Meşhur Çigeneler ASSO ve JANA'nın son haftası cuma, cumartesi, pazar, pazartesi 16 1-2 matinelerinde bütün varyete programı

GLORYA
11 Nisan cumartesi akşamı
HUDADAT ŞAKİR HANIM ile YUNANİSTAN SES KIRALİÇASININ
büyük bir aşk dramı olan
MİLLETLER ŞARKISI
filminde takdim ediyor. Fiatlarda zammiyat yoktur.
Yerler şimdiden tedarik edilebilir

İSTANBUL VİLÂYETİ DEFTERDARLIK İLANLARI

Ankarada mahzenievrak arkasında yapılmakta olan binanın merdiven ve döşemelerinin pazarlıkla yaptırılması münakasaya konmuştur. Taliplerin 16 Nisan 1931 perşembe günü Maliye Vekâleti inşaat komisyonuna müracaatları.

* * *

Ankarada mahzenievrak arkasında bodrum katı yapılmış olan binanın üst kat inşaatı kapalı zarfla münakasava konulmuştur. Taliplerin 27 Nisan 1931 pazartesi günü Maliye Vekâletinde inşaat komisyonuna, tafsilât almak için maliye fen heyetine ve Istanbul Defterdarlığına müracaatları.

Emlâk ve Eytam Bankasından:

Emvali gayri menkule ipoteği mekabilindeki ikrazatımızın evvelce yüzde on üçe baliğ olan faiz ve komisyonu mikdarı idare meclisimizin 2384 numaralı kararında münderiç şeraite tevfikan 16-3-931 tarihinden itibaren yüzde bir tenzil ile yüzde oniki olarak tesbit edildiği ilân olunur.

Pazarlıkla tamirat

Âli Ticaret Mektebi mübayaat komisyonundan:

Mektep dahilinde icrası zarurî bazı tamirat pazarlık suretile yaptırılacağından talip olanların 11 Nisan 931 cumartesi günü saat 16 da mektepte müteşekkil komisyonumuza müracaatları.

Devlet Demiryolları İdaresi İlânları

Ankara deposuna birsene zarfında gelecek takriben onbin ton maden kömürünün tahmil vetahliye ameliyesi kapalı zarfla münakasya konmuştur.münakasa 27Nisan931 pazartesi günü saat15te Ankarada devlet demiryolları idaresinde yapılacaktır.Münakasaya iştirak edeceklerin teklif mektuplarını ve muvakkat teminatlarını aynı günde saat 14,30 a kadar münakasa komisyonu kâtipliğine vermeleri lazımdır.

Talipler münakasa şartnamelerini iki lira mukabilinde Ankarada ve Haydarpaşada idare veznelerinden tedarik edebilirler.

Bedeli muhammeni mikdarı

Lira	Adet	
500	1	Büyük Torna tezgâhı
150	1	Küçük torna tezgâhı
150	2	Delgi tezgâhı
60	1	Beş Beygir kuvvetinde gaz motörü
240	580	Muhtelif cins alât ve edavat
1100	585	Yekûn

Tekirdağ Vilâyeti Daimî Encümeninden:

Vilâyet idarei Hususiyesine ait demir tamirhanesinin balâda muharrer makina ve sair alât ve edevatı satılmak üzre aleni müzayedeye konulmuştur. Şeraitini anlamak ve makinaları görmek isteyeyenlerin vilâyet daimî encümen kalemine müracaatları ve yevmi ihale olan 22-4-931 çarşamba günü saat on dörtte daimî encümende hazır bulunmaları lâzımdır.

ANADOLU
SIGORTA ŞIRKETİ
Türkiye İş Bankası tarafından teşkil edilmiştir
Yangın - Hayat - Nakliye - Kaza - Otomobil - mes'uliyet! maliye Sigortalarını kabul eder.
Adres: 4 üncü Vakıf han İstanbul
Telefon: İstanbul — 531 Telgraf: İmtiyaz

Ahmet Halit Kitaphanesi
İstanbul — Ankara Caddesi — N. 83 — Telefon 23922

Don Kişot — Dünyanın en meşhur eseri olan bu eğlenceli kitap güzel resimlerle süslü olarak çıktı. 50 kuruştur.
Molla Mehmet — Medreselerin, softaların iç yüzünü hikâye eden eski eşkıyalık, kız kaçırma, sahte doktorluk maceralarını anlatan bir kitaptır. 50kuruştur
Tabiat Hikâyeleri — Hayvanlar ve nebatlara ait en tatlı hikâyelerdir. 5 kitap 125 kuruştur.
Yeni Mızraklı Ilmahal — Açık lisanla yazılmış herkese lâzım güzel bir eserdir. 15 kuruştur.
Kamçılı medeniyet — Sineması herkesi ağlatan bu meşhur eser çıktı. Herkes okumalıdır. 50 kuruştur.
Aşk Ahlâkı — Bu kitap Halk için, düşünenler için ahlâk ve düşünce kitabıdır. Felsefe hocası Hilmi Ziya Beyindir. 100 kuruştur.
Kimsesiz Çocuk — Herkese,çocuklara, ailelere bundan daha güzel ve hissi bir kitap olamaz. 50 kuruş.
Iki Sene mektep Tatili — Bu kitabı bilmeyen yoktur. Okumayan kalmamalıdır. 50 kuruştur.
Garp Cephesinde Yeni Bir Şey Yok — Bütün dünyada milyonlarca satılan bir eserdir. Cihan harbine aittir. 150 kuruş.

İstanbul belediyesi ilânları

Emlâk ve Akar Sahiplerinin Nazarı Dikkatine

15 Nisan 931 tarihinden itibaren kiraya verilen bilûmum emlâk ve akarının kuntrat yoklamasına başlanacaktır. İcara verilen emlâki olup müstecirile kuntrat teati etmiyen ve mezkûr kuntratı nizamnamei mahsusuna tevfikan noterlere tasdik ettirmiyen eshabı emlâktan mezkûr resmin maa ceza tahsil edileceğinden bilâhare bir şikâyete mahal kalmamak üzere keyfiyet şimdiden alâkadarana ehemmiyetle ilân olunur.

* * *

	Teminat akçesi Lira
Arnavutköyünde Lûtfiye mahallesinde Küçük Ayazmada 4 odalı 64-37 numaralı hane.	8
Arnavutköyünde Lûtfiye mahallesinde Küçük Ayazmada 4 odalı 25-51 numaralı hane.	8
Arnavutköyünde Lûtfiye mahallesinde Küçük Ayazmada 4 odalı 23-47 numaralı hane	6
Arnavutköyünde Lûtfiye mahallesinde Küçük Ayazmada 4 odalı 24-49 numaralı hane	7
Arnavutköyünde Lûtfiye mahallesinde Küçük Ayazmada 3 odalı 11-17 numaralı hane.	6
Arnavutköyünde Lûtfiye mahallesinde Küçük Ayazmada 2 odalı 27-55 numaralı hane.	4
Emirgânda Koru caddesinde 17 No. lı dükkân.	4

Yukarıda yazılı mahaller birer sene müddetle kiraya verilmek görmek için ayrı ayrı açık müzayedeye konmuştur. Taliplerin şartnemeyi için hergün levazım müdürlüğüne müzayedeye girmek için hizalarında yazılı teminat akçelerile beraber ihale günü olan 3-5-931 pazar günü saat on beşe kadar Encümeni daimiye müracaatları.

Eskişehir belediyesinden:

Altmış sene müddetle imtiyazı Eskişehir belediyesinin uhdesinde olup dört senedir komandit şirketi halinde işletilmekte olan Eskişehir Elektrik tesisatı ve imtiyazı dairede mevcut şeraiti mucibince devr edilecektir Talip olanların ve daha fazla malûmat isteyenlerin 18 mart 931 tarihinden itibaren bir ay zarfında Belediye riyasetine müracaatları ilân olunur.

Yeni neşriyat:

Aşk Ahlâkı

Hilmi Ziya bey tarafından Aşk Ahlâkı unvanlı bir eser neşredilmiştir. Her okuyucu için pek ziyade müfit olan bu eseri tavsiye ederiz.

Deyin ilmühaberile mahsup muamelesi
Bahkpazar Maksudiye Han (35) Derviş

KEFALJİN
BAŞ, DİŞ ve NEVRALJİ AĞRILARINA KARŞI

Dr. A. Kutiel
Cilt, Frengi, Belsoğukluğu ve ademi iktidar muayene ve elektrik tedavihanesi. Karaköy Börekçi hanı sırasında No. 34

Dün binlerce müntehip neş'e içinde rey verdi

(Başı birinci sahifede)

raretli bir müsabaka şeklini almıştır. Bir çok yerlerde ilk rey atmak, bazı hayri cemiyetler menfaatlerine müzayedeye konmuştur.

Şehremininde müzayede

Şehrimizde Mevlevîhane sandığında ilk rey Himayeietfal cemiyeti menfaatine müzayedeye kondu, ve yedi yüz kuruşa kadar çıktı. Hamit Bey isminde bir müntehip yedi yüz kuruş daha arttırarak ilk reyi, 1400 kuruş Himayeietfale vermek suretile atmak şerefini kazandı.

Halk akşama kadar küme küme gelerek reylerini seve seve atıyorlardı. En kalabalık intihap yerleri Sultanahmette Firuzağa, Yeni cami, Fındıklı, Ortaköy, Beyazıt, Fatih, Eminönü, idi.

Mehter takımı akşama kadar çaldı

Firuzağa sandık yerinde Mehter takımı rey atılırken sabahtan akşama kadar icrayi ahenk ediyordu. Bir çok ilk mektep talebesi muallimlerile birlikte intihap yerlerini dolaşarak talebeye intihap hakkında tatbikat gösteriyor ve izahat veriyordu. Talebe ve halk cümhuriyet marşını söyleyerek intihap faaliyetini neş'e içinde takip ediyordu.

Dün binlerce rey verildi

Dün İstanbul halkından binlercesi reyini istimal etmiştir. Yarın intihabın son günü ve cuma olması itibarile, herkesin intihap mahallerine koşarak reylerini atacakları muhakkak addedilmektedir.

Intihap sandıkları akşam güneş batmasile birlikte mühürlenmiştir.

Mülhakatta intihap

Şehrin on kazasından mada mülhak kazalarda da intihabat dün sabah başlamıştır.

Cuma akşamı bitecektir. İntihap heyeti teftişiyesi ile fırkadan tefrik edilen zevat dün intihap edildikleri mıntakaları gezmişlerdir. Halkın ittifakı âra ile C. H. fırkası namzetlerine rey verdikleri görülmüştür.

Cevdet Kerim B. geldi

Evveliki gün Ankaraya giden vilâyet fırka idare heyeti reisi Cevdet Kerim B. dün sabah şehrimize avdet etmiş ve intihap faaliyetini teftiş etmiştir.

Halka sandık başında azami kolaylık gösterilmekte ve defterlerde ismi ve nüfus kâğıdı olan her vatandaş derhal reyini atabilmektedir.

Mülhakat kazaları Halk fırkası müntehibi sani namzetleri şunlardır:

Silivri kazası namzetleri

Ziya B. belediye reisi Silivri, Tevfik B. belediye azasından Silivri, Zeki B. belediye azasından çiftçi Silivri, Şaban Ef. belediye azasından kahveci Silivri, Hüseyin B. çiftçi Silivri Sırrı Ef. belediye azasından çiftçi Silivri, Musa B. muhtar Silivri, Ahmet Ef. Çiftçi Yapağça köyünden, Ethem Ef. çiftçi Küçüklılçlı köyünden, Süleyman kaptan çiftçi Çanta köyünden İbrahim 4f. çiftçi Çanta köyünden, Veli Ef. muhtar çanta köyünden, Asım B. İ. U. M. azasından, Emin Ef. bakkal Fener köyünden, Yakup Ef. muhtar Fener köyünden, İsmail Hakkı B avukat Fener köyünden, Adil pehlivan çiftçi Fener köyünden, İbrahim B. çiftçi Salimpaşa köyünden, Akif Ef. çiftçi Salimpaşa köyünden, Nihat B. tüccar, Dıramalı Mehmet Ef. bakkal Selimpaşa köyünden, Menlikli Mustafa Ef. Celâliye köyünden, Mehmet Ef. bakkal Celâliye köyünden, Türabi Ef. bakkal Celâliye köyünden, Hüseyin Ef. çiftçi ve muhtar Ortaköyden, Rasim Ef. Çiftçi ve muhtar Mehmet Ali Ef. Köy hocası ve Muhtar, Yusuf Ef. Çiftçi Kadıköyünden, Hoca İskender Ef. Kadıköyünden, Ali Ağa muhtar Beyciler köyünden, Mithat Ef. Gelevri köyünden, Uzun Hasan Ağa Akviran köyünden, İlyas Ali Ef. Sinekliden, Ramazan Ef. bakkal Sinekliden, Sabri Ef. Çiftçi Danamandıra köyünden, Süleyman Ef. Mehmet Ef., Hacı Salimin Mehmet çavuş Büyük çavuşludan, Recep Ağa çiftçi Büyük çavuşludan, Musa oğlu Ahmet Ef. çiftçi Küçük seymenden, Halil oğlu Mustafa Ef. çiftçi Küçük seymenden, Mehmet Ali Ef. çiftçi Büyükkılınçlı köyünden, Hüseyin Ef. çiftçi Kurfallı köyünden, Osman Ef. muallim Kurfalli köyünden, Rüstem Ef. çiftçi Bekirliden,.

kartal kazası namzetleri

Şerafeddin B. İstanbul umumî meclisi azasından, Kemal B. belediye reisi, Ethem B. kaptan, Kerim B. kaza kaymakamı, Hasan Ef. Rıza B. rüsumat memuru Mehmet Ef. mübadil, Abdullah B. Pendikten, Asaf B. Pendikten eczacı, Paşo B. Pendikten İsmet B. tüccar, Salih B. tapu müfettişi, Sabri B. tahrirat kâtibi, Şefik B. Baytar, Kahraman B. Maltapeden, Sıddık B. müze memuru, Emin B. Maltepeden, Muhiddin B. yüzbaşı mütekaidi, Hacı Şevket B. Yakacıktan, Dr. Salih B. Yakacıktan, Emin Ef. Soğanlıktan bahriye mütekaidi. Dr. Macit B. Tepekaryeden, AliB. sabık belediye reisi Dolayobadan, Hüsnü Ef. Yayalardan, Hulûsi Ef. Dolayobadan, Arif Ef. muhtar Kurna köyünden, Ilyas Ef. muhtar Kurtdoğmuştan, Pehlivan Mustafa Ef. Alemdağından, Ahmet Ef. Samandıradan Mümtaz B. Sıhhiye memuru üyük bakal köyünden,

Çatalca kazası namzetleri

Hayri B. Çatalcadan, Naci B. Dava vekili, Çatalcadan, Hasan B. dava [illegible] Ef. Çatalcadan, Kesriyeli Mithat B. Çatalcadan, Dıramalı Yusuf Ef. Çatalcadan, Hüseyin Ef. Otelci Çatalcadan, Mütekait Ahmet Ef. Inceğiz köyünden, İbrahim oğlu İbrahim Ef. Oklalı köyünden, Mehmet Ef. muallim, Subaşı köyünden, Hacı Mehmet Ef. Çakıl köyünden, İsmail çavuş Çakıl köyünden, Ali Ef. Elbasan köyünden, Mazhar Ef. Ovayeniceden, İbrahim oğlu Hüseyin Ef. Elbasan köyünden, Fırıncı Cemal Ef. Murat B. köyünden, Na zmi B. Kabakça köyünden, Molla Hüseyin Ef. İhsaniye köyünden, Hafız Ali Ef. Akalan köyünden, AliB. Z. Hüseyin Ef. Örcünlü köyünden, Kadri Ef. Kızılcaali köyünden, Molla Murat Ef. Kestanelik köyünden, Recep Ef. İzzeddin köyünden, Kanun Mehmet Ef. Nakkaş köyünden, Kâni Ef. Hassıviran köyünden, Mehmet oğlu Recep Ef. Dağyenice köyünden, Küçük Hüseyin Ağa Tarla köyünden, Galip Ef. Çanakça köyünden, Derviş Ef. Lâzari köyünden, Basri Ef. Sivas köyünden, Cemil Ef. Hisarbeyli köyünden, Hafız Mehmet Ef. Çiftlik köyünden, Hafız Halil Ef. Karaca köyünden, Şeref Ef. Ormanlı köyünden, Hasan Ef. Karaca köyünden, Halil Ağa Belgrat köyünden, Yusuf Ef. Karamandere köyünden, Hacı Ali Ef. İstirancadan, Arif Ef. Muallim, İstirancadan, Sabık muhtar Ahmet Ef. İstirancadan, Kadri Ef. Alatondan, Mustafa Ef. İstirancadan, Kâtip Osman Ef. Çatalcadan, Kâmil Ef. nüfus memurluğundan mütekait,

Refet B. Büyükçekmeceden Ebezade Hüseyin Ef. Büyükçekmeceden, Sadık Ef. bakkal Büyükçekmeceden, Malik Ef bakkal Büyükçekmeceden, Kemal B nahiye müdürü Mimar Sinan köyünden, Fehmi B. Yoğurtçu mimar Sinan köyünden, İsmail B. muhtar, Mimar Sinan köyünden, Mithat B. Büyükçekmeceden, Abdurrahman oğlu, Hasan B. Mimar Sinan köyünden, Halit B. Dereköyden, Ethem B. Ekşinoz köyünden, Nusret B. Büyükçekmeceden, Mümin oğlu Ali çavuş, Lûtfi oğlu Kemal Ef. Şefik Ef. Karaağaç köyünden, Hüseyin Ef. bakkal Muha köyünden, Cafer oğlu Hüseyin Ef. Kâmiloba köyünden, Abidin oğlu Ali Ef. Kumburgaz köyünden, Ferhat Ef. muallim Çatalcadan, Ahmet Hulûsi Ef. muallim Çatalcadan, Halil Efendi muhtar Hadımköyünden, Kâzım B. Dursun köyünden, Kadri Ef. muhtar Çatalcadan, Mehmet Ef. evkaf memuru Çatalcadan, Bayram zade Ali Ef. Çatalcadan, Iskender Ef. Çatalcadan, Şerif Ef. zahireci Çatalcadan, Salim Ef. fabrikacı Çatalcadan, Raşit Ef. Sazlı bosna köyünden, Hafız Mehmet Ef. Haraççı köyünden, Hüseyin çavuş Çilengir köyünden, İbrahim B. nahiye müdürü Arnavut köyünden, Hulûsi B. I. U. M. azasından, Hadımköyünden, Ahmet Çavuş Boğuz köyünden, Tevfik Ef. Mirahor köyünden, Ahmet Ef. Hacı Salim zade Boyalık köyünden, Musa Ağa Belbanburnu köyünden, Ali Ef. Bakkal köyünden Mehmet Ef. Terkos köyünden, Hüseyin Ef. Fenerci Karaburun köyünden Salim oğlu Hasan Ağa Dayakadın köyünden, Halil oğlu İbrahim Ağa Yeniköyden,

Kaymakam İhsan B. Balibey, Avukat Şevki Ef. Balibey, Haydar Ef. Hacıkasım, Hacı Nuri B. Çavuş, Vasfi Ef. Çavuş, Vahip Osman B. Ahmetli, Talât Ef. Kızılca, Kapanca Ali Ef. Erenler, Marangoz Halil İbrahim Ef. Kabakoz, Tiraki zade Salih Ef. Akçakese, Mustafa Ef. zade Salih Ef. Akçakese, Kadri Ef. Öğezli, Vahip Nuri B. Öğezli, Feyzi Ef. Öğezli, Şerafeddin Ef. Şuayıplı, Emin Ef. Şuayıplı, Halil Ef. Agva, Karagöz Hüseyin Ef. Ağva, Terzi oğlu Ahmet Ef. Ağvakköçe, Hüseyin Ef. İsa, Şükrü Ef. Göksu, Çalık Mustafa Ef. Göksu, Bicirdi zade Süleyman Ef. Çıtaklı, Hafız Emin Ef. Alaçalı, Liman memuru Mustafa Ef. Alaçalı, Liman memuru Mustafa Ef. Alaçalı, Hüseyin Ağa Damallı, Derviş Osman Ef. Damallı, Musa Ef. Teke Bayram Ef. Değirmençayırı

Yalovada intihap edilen müntehibi saniler

Yalovada müntehibi sani intihabatı yapılmıştı. Kazanan müntehibi sanilerin esamisi şunlardır:

Şefik B. Yalova kazası kaymakamı, İbrahim B. Refik B. mahdumu, Hüseyin Ef. belediye reihi, Hidayet Ef. Murat Ağa zadeş, Ömer Efendi Mustafa Ef. zade, İsmail Hakkı Ef. bakkal, Murat Ef. Samanlı, Ahmet çavuş Akköy, Ahmet Ef. Gökçedere Osman Ef. Kadıköy, İbrahim Ef. Soğucak, Hasan Ef. Hacı Mehmet, Abdullah Ef. Çengilerden, Lâtif Ef. Reşadiye, Hamza çavuş Kadıçiftliği Hasan Ağa Kirazlı Ziya B. baş muallim, Demir Hulûsi Ef. Taşköprü, Halil Ağa Nalbant Gacik, Topçunun Hasan Ağa Kabaklı, Mehmet Ağa Çukurköy, Feyzullah oğlu Hüseyin Ef. Kılıçköy, Hamdi Ef. Lâledere, Yahya Çavuş, Süleyman Çavuş, Korudan Mehmet Ef. Celâl Ef. Kocadereibalâ Mustafa oğlu Hasan Ef. Kocadereizir, Hafız İsmail Ef. Teşvikiye,

Dinî müesseseler müdürlüğünün tamimi

Meb'us intihabı heyeti teftişiyesi tarafından tesbit olunan cami harimlerine konulan intihap sandıkları başında bulunacak olanheyetiteftişiyeve fırka erkânile heyeti ihtiyariyeye lâzım gelen teshilât ve muavenetin iraesi için dinî müesseseler müdüriyeti tarafından bilûmum cami müstahdemininine tebligatta bulunulmuştur.

Kastamonuda tarla farelerile mücadele

KASTAMONU, 8 A. A. — Tarla faresi mücadele komisyonu bugün valinin riyasetinde toplanarak mücadele faaliyetine ait esaslı kararar vermiştir. Bu karara göre, şehrin beş kilometre civarında bulunan farelerin itlâfı işinde şehir mükellefleri de istihdam edileceklerdir. Mücadleye yedi koldan devam edilmektedir.

Çimento fabrikaları yerli kömür yakacaklar

ANKARA, 8 — İktısat vekâleti çimentoculara çimento maliyet fiyatlerinin düşürülmesini ve halka ucuz çimento temini bildirmiştir.

Bundan başka vekâlet, çimento istihsalinde kullanılan ve hariçten getiritilen antrasit tozunun gümrük resminden muafiyeti hakkında çimentocular tarafından vaki talebi de reddetmiş, yerli kömür kullanılmasını istemiştir.

Bir kısım çimento fabrikaları bunun üzerine yerli kömür kullanabilmek ve maliyet fiatini düşürebilmek için fabrikaların şakulî ocaklarını ufkî ocak haline getirmiye başlamışlardır. Bu tadilât yapıldıktan sonra hem çimento ucuzlıyacak, hem de kömürlerimiz memleketimiz dahilinde mahreç bulmuş olacaktır.

Muallimler Birliği konferansları

Birlik merkezindeki haftalık konferanslardan üçüncüsü bu perşembe günü saat 16 da verilecektir.

Muallim Sadrettin Celâl Bey tarafından idare edilecek olan bu münakaşalı konferansın mevzuu (Toplu Tedris ve bizdeki neticeleri) dir.

Bütün Muallimler davetlidir.

Balkan turizm kongresi

Nisanın son haftasında şehrimizde toplanacak olan Balkan turizm kongresi hakkında hükûmetle temas etmek üzere Reşit Saffet Bey dün Ankaraya azimet etmiştir.

Alman kadastro mühendisleri

Alman kadastro mühendislerinden altı kişilik bir heyet dün tapu idaresine gitmiş ve kadastro teşkilâtına ait defter ve haritaları tetkik emiştir.

Kâzım Bey Ankaraya gitti

Şehrimizde tetkikat yapmak üzere gelmiş olan İktisat vekâleti müfettişi umumîlerinden Kâzım B. burada ki tetkikatını ikmal ederek dün Ankaraya hareket etmiştir.

Bir konferans

Belçika meb'uslarından M. Louis Piérad tarafından pazar günü saat 18 de Ünyon fransezde san'at ve sanayi ve san'atkârlarla sanayi erbabının müşterek mesaisi mevzuu üzerine bir konferans verilecektir. Duhuliye ser

Bilmecemiz

	1	2	3	4	5	6	7	8	9	10	11
1	B	A	N	K	A	■	■	■	D	İ	Ş
2	A	Z	A	■	T	A	■	S	A	M	■
3	B	İ	N	A	■	R	■	O	R	D	U
4	A	Z	■	R	A	■	A	B	■	İ	T
5	■	■	K	A	D	A	V	R	A	■	A
6	T	A	■	P	A	S	■	A	L	I	N
7	A	K	■	■	■	T	A	N	E	■	M
8	N	■	T	■	T	A	P	O	N	■	A
9	■	B	A	K	A	R	■	E	Ş	K	
10	E	■	İ	■	Z	■	D	A	N	A	■
11	P	E	R	D	E	■	O	N	■	N	E

bilmecemizin halledilmiş şekli

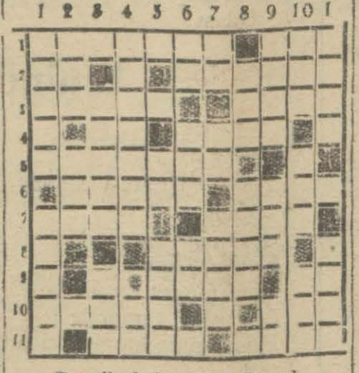

Bugünkü bilmecimiz

Soldan sağa:

1 — Susuzluğa darbı mesel olan yer (7). yapmak (3).

2 — Yet (2). Hürriyetini kaybetmek (6).

3 — Bir musiki parçası, (5). Bir çiçek ismi (4).

4 — Kırmızı (2). Vakit âleti (4).

5 — Sevinç (7).

6 — Minder (5). Eski (4).

7 — Şişe kapağı (4). Bal (4).

8 — Yangın (5).

9 — Çok dehşetli (4). Kırmızı (2).

10 — Göndermek (5). İstikbal (3).

11 — Küstahlık (4). Elemler (4)

Yukardan aşağı:

1 — Bursadağı dağ (5). Mezun günler (5).

2 — Bir göz rengi (3). Bayağı (3).

3 — Rutubetli (5). Bostan (3).

4 — Bir hamur tatlısı (7). Beygir (2).

5 — Sonuna bir (f) gelince etajer olur (4). Daha devam ediyor (4

6 — İlenin muhaffefi (2). Muhatabım (3). Bağışlama (2).

7 — İdamet (2). Beygir (2). Rakı (4).

8 — İyi (3). Bir ilâç (4).

9 — Gelir (4). Çift değil (3). Kırmızı (2).

10 — Saçsız (3). Büyük bir hayvan (3). Cet (3).

11 — Azar (4). Bilen (4).

Kambiyo Borsası

Ingiliz		1030	Leva		65 ,10
Dolor	0,47	22,00	Siling		3 35,50
Frank		12 06,00	Mark		1 98,12,50
Liret		9 00,01	Ley		79 ,30
Drahmi		36,40	Dinar		26 ,85
Frank		2 45	Koron		15,90

Hilâliahmer merkezinden:

Ticarethanelere

Kurban bayramında çıkacak Hilâliahmer gazetesine ilân vermek arzu eden tüccarın Babıâli, Ankara caddesinde **İstanbul İlânat Odası** na müracaatları.

Santimi yedinci, sekizinci sayfada 30 beşinci, altıncı sayfada 40 kuruştur.

Satılık Hane

Fatihte Çarşambada Sultan Selim caddesinde polis karakolu karşısında iki ve dört numaralı 600 arşın bahçeye malik yedi odalı, derununda Terkos, Elektrik ve birde sarnıcı muhtevi hane satılıktır. Görmek isteyenlerin derunundakilere müracaat etmeleri.

İst: 3 üncü hukuk hakimliğinden:

Hüsniye hanımın Temel efendi aleyhine ikame eylediği boşanma davası üzerine ikametgâhının meçhul olması hasebile ilânen vaki tebliğe müddeti zarfında cevep vermemiş olduğundan bittalep tahkikat günü olarak 3-5-931 pazar saat 14 tayin edilmiştir. Yevmi mezkûrda bizzat veya bilvekale gelmediği takdirde gıyap kararı ittihaz olunacağı ilân olunur.

Müzayede ile satış

1931 Nisanın 10 uncu cuma günü sabah saat 10 da Beyoğlunda Tepebaşında Garden-Bar karşısında ve sabık İtalya sefareti ittisalinde Ilyas Paşa apartımanının 3 numaralı dairesinde mevcut ve tüccarı mutebereden Mösyö Mayoya ait müzeyyen eşyalar müzayede suretiyle satılacaktır.

Büfe ve vitrinli gayet güzel asri yemek oda takımı, dresuvar, masa ve 6 adet sandalyelerile 4 parçadan mürekkep gayet zarif asri yatak oda takımı, İngiliz mamulâtı bronz kare 2 adet karyolalarile, kanape ve 2 koltuktan ibaret mükemmel pomye takımı, bronz asri elektrik avize, 90 parçadan mürekkep Çekoslovak sofra takımları, asri portmanto, yeni halde muşambalar, beyaz maden gümüşlü Rus samavarı, muşarabi ayna, çini soba, muhtelif perdeler vesair eşyalar. Anadolu ve Acem halıları ve seccadeleri. Pey sürenlerden 100 de 25 teminat alınır.

Sanatorium REKAWINKEL

En asri tesisatla mücehhez, hali nekahatte ve istirahate muhtaç bunanlarla humma ve ruhi hastalıklara karşı en mükemmel tedavi yurdu. Viyanaya 45 dakikalık bir mesafede fevkalâde bir orman üzerinde kâin ve dört tabibi mevcuttur.

Fiatı: 19 Avusturya şilininden itibarendir.

Devredilecek intira beratı

"Gaz yağları hakkında„ onbeş sene müddetle 24 numara ve 10 Nisan 1928 tarihi tahtında Sanayi müdürlyetinden istihsal edilmiş olan bir kıt'a ihtira beratı bu kere fruht veya icara verileceğinden iştirasına veya isticarına talip olan zevatın Istanbul Yeni postahane arkasında Aşır Efendi kütüphanesi caddesinde Türkiye Han 18-22 de mukim vekili HENRY WALTER İSTOK Efendiye müracaat etmeleri.

Ûdî Ekrem Beyin vefatı

Türk musikişinaslarından Ûdî Ekrem Bey dün vefat etmiş ve Maçka kabristanına defnolunmuştur. En kıymetli musikişinaslarımızdan olan ve Türk musikisi hakkında müteaddit eserler neşretmiş olan Ekrem beyin vefatı memleketimiz için zıyadır. Ailesine beyanı taziyet ederiz.

Senelerin ika ettiği hasarın en güzel vasıtai tamiridir.

Büyük Tayyare Piyangosu

3. üncü Keşide 11 Nisan 1931 dedir.

Büyük ikramiye 100,000 liradır.

Ayrıca: 40,000, 15,000, 10,000, 8,000, Liralık ikramiye

ve 30,000

Liralık bir mükâfat vardır..

Evinizi tezyin ve tefriş etmek isterseniz mutlaka Fincancılar yokuşunda

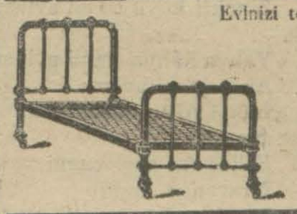

AHMET FEVZİ BEYİN

Asrî mobilya

Mağazasına müracaat ediniz

ÇIKOLAT CEMiL

Şekerci Hafız Mustafa ve Mahdumu

Bahçekapı Hamidiye caddesi No. 90

Kiralık

Köşk ve Bağ

Acı Badem'de Kızlar Ağası Çeşmesinde Ali Fuat Beyin vasl bağ ve bahçeli köşkü kiralıktır. İçindekilere müracaat.

Tayyare piyango Müdürlüğünden:

Numunesi ve şartnamesi veçhile 2,000 adet kitap tabı ettirileceğinden tab'a talip olacakların pey akçaları ile birlikte 11 Nisan 931 Cumartesi saat 15 te piyango müdürlüğünde müteşekki, tayyare mubayaat komisyonuna müracaatları.

Dr. Taşçiyan

Belsoğukluğu Frengi ve elektrik tedavihanesi. Eminönü Minasyan eczanesi karşı sokağında No. 4

Beyoğlu Dördüncü Sulh Hukuk Mahkemesinden:

Mütevelliye madam Hurop Sempatiyanın uhdesinde bulunan Taksimde kâtip Mustafa çelebi mahallesinde Rum kabristan sokağında 22 numaralı arsanın üçte bir hissesi açık artırma suretiyle rüsumu delâliyesi ve ihale pulu müşterisine ait olmak üzere satılacağından talip olanların satış günü olan 12 Mayıs 931 salı saat 15 de kıymeti muhammineni olan (833) liranın yüzde onu nisbetinde pey akçesini müstashiben beyoğlu dördüncü sulh hukuk mahkemesinde hazır bulunmaları ilân olunur.

TÜRKİYE CÜMHURİYETİ MERKEZ BANKASI

Devletimizin En Büyük Millî ve Malî Müessesesi

PARANIZIN YATIRILACAĞI EN EMIN VE KÂRLI YER

15 Nisana Kadar Devam Etmek Uzere Yerli Ve Ecnebi Büyük Bankaların Gişelerinde Umum Hisse Kaydi Muamelesi Açılmıştır. Istifade Ediniz.

SEYRİSEFAİN

Merkez acentası Galata küprü Başı B. 2362 Şube Acentesi: Sirkeci Mühürdar zade hanı 22740

Trabzon İkinci P.

(Cümhuriyet) vapuru 9 Nisan perşembe akşamı Galatadan İnebolu, Sinop, Samsun, Ünye, Fatsa, Ordu, Giresun, Trabzon, Rize, Hopa'ya kalkacak, dönüşte pazar, Rize, Of, Sürmene Trabzon, Polathane Görele, Giresun, Ordu, Fatsa, Ünye, Samsun, Sinop, İnebolu, Zonguldağa uğrayacaktır.

Mersin postası

(Çanakkale) vapuru 10 Nisan cuma 10 da Galatadan Çanakkale, İzmir, Küllük, Bodrum, Rados, Fethiye, Antalya, Alâiye, Mersin'e kalkacak dönüşte Taşucu, Anamor, Finike, Dalyan, Marmaris, Gelibolu'ya da uğrayacaktır.

Azimette Çanakkale için yük alınmaz.

SATILIK HAN ve Dükkân Hisseleri

İdarenin uhdei tasarrufunda olan ve Mahmutpaşa'da Yarım han namile maruf hanın muhtelif hisseleri ile Şehzadebaşında Şehzade caddesinde 26 bap dükkânın RUBU hisseleri alenî müzayede suretile satılığa çıkarılmıştır. Şartnameleri görmek üzere her gün ve müzayedeye iştirak etmek üzere kat'i ihale tarihi olan 25 Nisan 931 tarihinde saat on altıya kadar % 10 depozito akçelerile levazım müzayede komisyonuna gelmeleri.

SADIKZADE BİRADERLER VAPURLARI KARADENİZ MUNTAZAM VE LÜKS POSTASI

Dumlu Pınar

vapuru 12 Nisan **Pazar** günü akşamı saat 18 de Sirkeci rıhtımından hareketle doğru Zonguldak, İnebolu, Ayancık, Samsun, Ordu, Giresun, Trabzon, ve Rize azimet ve aynı iskelelere uğrayarak avdet edecektir.

Yük, yolcu için Sirkecide Meymenet hanındaki acentahanesine müracaat.

T. İst: 2134

İLÂN

Vapur mücehhizi Naim, mahza ihtiyacatı hazırai ticariyeyi nazarı itibare alarak tarifeyi yeniden tatbik ve İstanbul İzmir arasındaki haftalık seri postasını ifa etmek maksadile lüks **"ADNAN,,** vapurunun 16 Nisan tarihinden itibaren yeniden icrayi seyrüisefere başlayacağını muhterem müşterilerine arz ile kesbi şeref eyler.

"ADNAN,, vapuru her perşembe günü saat 18 de Galata rıhtımından ve her pazar günü saat 14 te İzmirden hareket edecektir. Seyahat müddeti 20 saattir.

Satılık Hane

Fatih'te Parkın üst tarafında Haydar Bey sokağında Hacı Ziya Beyin parka nezareti kâmilesi bulunan sekiz odalı ve iki daireye münkasem hanesi satılıktır. Her gün on ikiye kadar gezilebilir.

DEMİR ve BETON ARME İNŞAATI MÜTEAHHİTLİĞİ
Teshinatı Umumiye Tesisatı
Tamirat - Proje - Keşifname
Ekspertiz
Yazıhane: FERUM Bekâr Sokak No. 10
Telefon Beyoğlu 34 - 36

İLÂN

Eczacı Muhittin Bey 920 senesinde Kırımın Akmesçit şehrinde Troytiski caddesinde İstanbul Tıp Fakültesi Eczacı mektebinden almış olduğu 1919 tarihli diplomasını zayi eylediğinden yeniden nushai saniye diploma verilmesi için muracaat eylemiştir. Zayiinden diploma verileceğinden hükmü olmayan mezkûr diplomayı bulanların en yakın vilâyet sıhhat ve içtimai muavenet müdürlüğüne teslim eylemeleri lüzumu ilân olunur.

Maraş Sıhhat ve İ. M. Müdürü Halim

İntihabı meb'usan hey'eti teftişiyesi riyasetinden:

1—Müntehibisani intihabı 8 nisan 931 çarşamba saat yedide başlayacak 10 nisan 931 cuma saat on sekiz buçukta bitecektir. Aradaki günlerde de bu saatler dahilinde rey atılacaktır.

2—Sandık mevkilerile hangi mahalle müntehiplerinin hangi sandığa rey atacakları aşağıdaki cetvelde gösterilmiştir.

Bakırköy Kazası

Sandık yeri	Rey verecek mahalleler
Bakırköy istasiyon karşısında mahalli mahsus	Kartal tepe, Osmaniye.
İstasiyonda mahalli mahsusda	Zeytinlik, Cevizlik
İstasyonda mahalli mahsusda	Yeni mahalle Sakızağaç.
İstasyonda mevki mahsusda	Yeşilköy
Sandık dolaşacak	Safra, Kalitarya Halkalı Çekmece Ambarlı Amirdos, Firuz Ayapa, Nifos, Mahmut, Ef. Yeni Bosna. Çift Burgaz, Vidos Litros, Avas. Şamlar, iki Telliaya Yorgi.

Beyoğlu

Sandık yeri	Rey verecek mahalleler
Hasköy iskele gazinosu	keçeci Piri
Halıcı oğlu meydanı	Sütlüce Piri Paşa
Camii Kebir avlusunda	Camikebir Bedrettin
Sahaf Muhiddin camii yanında	Hacı Husrev, Hacı Ahmet
Zincirli kuyu camii avlusunda	Küçük piyale kapdan Kadı Mehmet
Yahya kâhya camii avlusu	Yahya kâhya Sürüri
Arap camii avlusu	Emek yemez Arap camii
İnönü Altın bakkal muhtarlık binası	Pangaltı İnönü
Kılınç Ali paşa camii	Hacı Mimi, Tum tum
Nusratiye camii	Pürtelâş; Kılıç Ali paşa
Monla çelebi camii	Ömer Avni
Firuz ağa camii	Firuz ağa, Cihangir
Kemanken camii	Kemankeş Yeni cami
Kule dibi	Bereket zade, Şah kulu, Müeyyit zade
Kalyoncu belediye mevkii	Asmalı Mescit Kalyoncu, Çukur
Ağa camii	Kum oğlu, kâtip Mustafaçelebi, Hüseyin ağa, şehit Muhtar Bey
Kamerhatun camii	Kamer hatun, bostan
Dolapdere belediye hekimi mevkii	Kocatepe, Bülbül; Yenişehir
Ayaspaşa camii	Gümüş suyu.
Kasımpaşa caddesi Hilâl gazinosu	Boz kurt, Düa tepe, Eskişehir Feriköy
Osman Bey eczahane civarı	Meşrutiyet, Halâskâr Gazi Harbiye
Şişli karakolu	Şişli, Cümhuriyet, Muradiye Kâğıthane, Mecidiye

Beşiktaş Kazası

Sandığın yeri	Rey verilecek mahalleler
Teşvikiye camii methalinde hususî mahal	Teşvikiye ve Muradiye
Muhtarlık dairesi önünde hususî mahal	Vişne zade
Sinan paşa camiinde hususî mahal	Sinan paşa
Beşiktaş değirmen yanında hususî mahal	Türk Ali, Dikili tas
Abbas ağa camii yanında hususî mahal	Abbas ağa
Amber ağa camii yanında hususî mahal	Cihannüma ve Yıldız
Ortaköy camii methalinde hususî mahal	Mecidiye, Hacı Mahmut
Arnavutköy camiinde hususî mahal	Arnavutköy, Kuru Çeşme
Bebek camii methalinde hususî mahal	Büyük Bebek, Küçük Bebek

Kadıköy Kazası

Sandığın yeri	Rey verecek mahalleler
Göztepe heyeti ihtiyariye Odası	Göz tepe
Erenköy dördüncü ilk mektep dahilinde	Erenköy sahrayı cedit
Merdiven köy heyeti ihtiyariye Odası	Merdiven köy
Suadiye camiinde	Suadiye
Kozyatağı heyeti ihtiyariye Odası	Koz yatağı
Bostancı hey'eti ihtiyariye Odası	Bostancı
İçerenköy hey'eti ihtiyariye Odası	İçerenköy
Cafer ağa hey'eti ihtiyar Odası	Cafer ağa
Osman ağa hey'eti ihtiyariye Odası	Osman ağa
Hasanpaşa hey'eti ihtiyariye Odası	Hasan paşa
İkbaliye hey'eti ihtiyariye Odası	İkbaliye
Yel değirmeni Rasim paşa hey'eti ihtiyariye Odası	Yel değirmeni Rasım paşa
İbrahim ağa hey'eti ihtiyariye Odası	İbrahim ağa
Osmaniye Mecidiye hey'eti ihtiyariye Odası	Osmaniye Mecidiye
Zühtü paşa hey'eti ihtiyariye Odası	Zühtü paşa tuğlacı

Eminönü kazası

Sandığın yeri	Rey verecek mahalleler
Yenicami muvakkıtahnesinde	Şeh Mehmet Keylânı Çelebi oğlu Alâettin
Hoca paşa camiinde	Hocapaşa
Hopyar camiinde	Hopyar
Rüstempaşa camiinde	Tahta kale, Rüstempaşa
Ahırçelebi camiinde	Ahırçelebi
Kumkapıda karakol civarında	Şahsuvar, çadırcı
Kumkapı meydanında	Bayram çavuş mahallesi
Nişancı camiinde	Kazanı sadi, Nişancı
Yenikapı karakol civarında	Tülbentçi ve kâtip Kasıl yalı
Şimkeşhanı veya Hasanpaşa karakolu	Mesihpaşa, Mimar Kemal
Esirkemal camiinde veya jandarma karakolunda	Mimar Hayretin, Saraç ishak, Tavşantaşi
Şehzade muvakkıthanesinde	Kalenderhane, Molla Hüsrev Balâban ağa Kemal-Paşa
Eminönü kaymakamığı binasında	Camcı Ali ve Bayazıt
Mercan ağa camiinde	Mercan ağa, Daya hatun ve Büyük çarşı
Süleymaniye camii civarında	Süleymaniye Elmaruf
Servi camiinde	Servi mahallesi
Mahmutpaşa mahallesinde	Mahmut paşa
Gedikpaşa camiinde	Emin Sinan
Akbıyık camiinde	Sultan Ahmet, cankurtaran
Binbirdirek meydanı	Bin bir direk
Feruz ağa camiinde	Alemdar
Atikali paşa camiinde	Monla feneri
Küçük Ayasofya camiinde	Küçük Ayasofya, İshak paşa
Hoca Hamza camiinde	Zindan kapı ve Demir taş
Hacı kadın camiinde	Hacı kadın, hoca Gıyasettin
Üc mıhraplı camide	Yavüz iSnan, Sarı timur.

Sarıyer kazası

Sandığın yeri	Rey verecek mahalleler
Rumeli kavağı hey'eti ihtiyariye Odasında	Rumeli kavağı
Sarıyer caminin son camaat mahallinde	Sarıyer, Yenimahalle, maden
Büyükdere çarşısında Karabetin kahvesinde	Büyükdere ve Bahçeköy
Kireç burnunda camide	Kireç burnu
Rumeli Fenerinde hey'eti ihtiyariye Odasında	Rumeli Feneri ve garipce
Zekeriya köyünde soğuk su gazinosu	Zekeriya ve Uskumru
Kilyosda muhtar İsmail efendi gazinosunda	Kilyos ve Demirci köyleri
Tarabyada çarşıda kahvede	Tarabya
Yeniköyde iskele başındaki gazinoda	Yeniköy
İstinyede itfaiye garajı karşısındaki gazino	İstinye
Uluköyde iskele yakınındeki Mesdut gazino	Uluköy
Rumeli hisarında hey'eti ihtiyariye Odası	Rumeli hisarı
Ayas ağada camide	Ayas ağa
Kemerburgazda camide	Kemerburgaz, Fetnahur, Pirinççi Cebeci
Oda yerinde	Oda yeri kısır mandıra İhsaniye
Ağaçlıda kahvede	Ağaçlı, Akpınar, Çiftalan
Gümüşderede camide	Gümüşdere Kısırkaya

Adalar kazası

Sandığın yeri	Rey verecek mahalleler
Büyükada iskelesi	Büyükada
Heybeli ada belediye mevkii	Heybeli
Burgaz ada iskele gazinosu	Burgaz
Kınalı ada iskele gazinosu	Kınalı

Üsküdar kazası

Sandığın yeri	Rey verecek mahalleler
Çinili polis karakolu önünde	Selâmi Ali efendi, Dürbalı, Solak Sinan toygar Hamza
Bulgurlu Mescit camii önünde	Tembel hacı Mehmet, Bulgurlu Mescit - Karadavut, Evliya Hoca
Yeni cami avlusunda	Gülfem hatun, Selman ağa, Rumi Mehmetpaşa Hacı Hesna hatun
İnadiye meydanında	Tavaşi Hasan ağa, Dibağlar
İhsaniye hey'et Odasında	İhsaniye
Selimiye hey'eti Odası	Selimiye
Doğancılar meydanında	Çakırcı Sinan paşa Ahmet Çelebi
Ümraniye camiinde	Salacaka, İmrahor, Ayazma Hamzafakih
Dutluk kahvesinde	Kepçe dede, Hayreddin vuş
Pazar başı Murat Reis mahalleleri	Pazar başı Murat Reis
Arakiyeci Hacı Mehmet valdei atik	Arakiyeci Hacı Mehmet valdei atik
Kadıasker Ahmet efendi aşçı başı Arakiyeci Cafer	Kadıasker Ahmet efendi çı başı Arakiyeci Cafer
Çenğel köy	Çenğel köy
Beyler beyi	Beylerbeyi
Bürhaniye	Bürhaniye
Kuzguncuk	Kuzguncuk
İcadiye	İcadiye
Kandilli Vanıköy	Kandilli Vanıköy
Dudullu camii	Dudullu, Çekme, Küçük bakkal
Kısıklı camii	Kısıklı, Altuni zade
Bulgurlu Umraniye	Bulgurlu Umraniye

Beykoz kazası

Sandık yeri	Rey verecek mahalleler
Anadolu hisarında	Hisar Göksu
Kanlıcada	Kanlıca çubuklu
Paşa Bahçede	Paşabahçe İncirköy
Sandık dolaşacak	Anadolu kavağı, Mihrişah, Poyraz Fener, Riva, Akçeşeba, Dereseki Polonez, Alibahadir, Paşa mandıra Mumcılı, Esenceli, Ömerli, Koçaklı, Sırapınar, Hüseyinli. Bozhane, Kılıçlı, İshaklı, Cümhuriyet, Mahmut Şevket paşa, Beykoz Yalı köy

Fatih kazası

Sandığın yeri	Rey verilecek mahalleler
Eyip camii Kebir avlusu	Eyip İhsan bey Dökmeciler
Eyip Kasım çavuş camii	Üç şehitler Gümüş suyu
Hamide Ocak ittisalindeki kahve	Rami cuma, Yeni mahalle
Otakcılarda karakol ittisali Ocak binası	Fethi çelebi, Nişancı Mustafapaşa
Alibey köyü Ocak binası karşısında	Alibey köy
Defterdar iskelesinde Halk gazinosunda	Abdülvedut
Cezri Kasımpaşa camii Odası	Cezri Kasımpaşa
Karagümrük Tramvay caddesi Mustafa efendi kahvesinde	Devriş Alimuhtesip İskender, Kocadede Beyceğiz
Fethiye kâtip Muslâhattin mahallesi ihtiyar heyeti Odası	Muslâhattan kâtip
Salmatoprakta ilk mektep	Kasımpaşa Gönanimonlakı Ayvasaray
Tahta minare camii Odası	Tevfiki Cafer, Tahta minare Hızırçavüş Hacı Muhiddin
Ayvansaray Hoca Ali kahvesinde	Atik Mustafapaşa Avcı Emin Balât Karabaş
Fener Abti su başı Ocağı önü	Abdi subaşı
Küçük Mustafapaşa Gül camii	Küçük Mustafapaşa müftü Ali
Demir hununde Elvan zade camii	Elvan zade
Yedikule Tramvay caddesinde durak yeri Bahçeli kahve	Kazlı çeşme, İmrahor Hacı Evhat, Hacı Hamza
Kocamustafa paşada Çiçekpazarında Mustafa efendi kavesinde	Koca Mustafa paşa Arpacı Beyazıt Ali efendi camiziye
Mevlevihane kapı ha cıEvliya mahallesi Mahmut efendi kahvesinde	Melek hatunmerkez efendi veledi Karabaş
Topkapı mahfelinde	Beyazıtağa, Fatma Sultan Aarpacı
Şehremini tramvay meydanı Bahçeli kahve	Ödek kasap, Ereğli demirci aptal Nevbehar Monla Şeyh
Aydın Kethuda mahallesinde odabaşı İbrahim ağa kahvesinde	İbrahim çavuş Sait Ömer zun Yusuf.
Edirnekapı camii	Kahriyei atik Hatice Sultan Nisşah
Mimar Sinan ihtiyar neyeti	Mimar Sinan keçeci Karabaş
Saraçhane mimar Ayas camii	Hasanbey Kırk çeşme
Sofular tekkesi	İskenderpaşa Müratpaşa Sofular Hasan Halife hoca Avis.
At pazarında kahve hanede	Sinan ağa Kirmestı Şeh mi Mahmut
Aksaray valde camii	Baba Hasan Ali Güraba Hüseyin ağa
Çakırağa camii	Eminbey Keçi hatun Çakırağa
Cerrahpaşa kahvehanesinde	Davutpaşa Hobyar
Davutpaşa yirmi altıncı ilk mektep binasında	Kürkçü başı, kasap İlyas
Samatya tramvay caddesinde	Sancaktar Hayrettin Hüseyin ağa
Abdülhalik efendi kahvesinde	Hacı Kasım.

Ankaraya yoğurt sevk eden esnafın nazarı dikkatine

Ankara Belediye Reisliğinden:

15 nisan 931 tarihinden itibaren Ankarada Yoğurtlar, kâse, kâse, neke ve kaplarının üzerlerne parşömen kâğat yupıştırılmış olarak satılabilecek ve bu şekilde olmayan yoğurtlar şehre ithal edilmeyecektir.

Mes'ul müdür: Bürhaneddin