ÇARŞAMBA
8 NİSAN 1931
6 ncı sene, No 1853
NUSHASI 5 KURUŞTUR

Milliyet

Başmuharriri: Siirt Mebusu MAHMUT

BUGÜN

2 nci sahifede:
1— Yıldız ve meşrutiyet.
2— Son ve harici haberler
3 üncü sahifede:
1— Şehrimizde bir asarıatika enistitüsü tesis edilecek.
2— Esnaf için yeni bir talimatname hazırlanacak.
3— Kuru Çeşme halkının hayatı tehlikede.
4— Otomobilli hırsızlar yakayı ele verdiler.
4 üncü sahifede:
1— Felek
2— Roman

Şark hududumuzda hâdiseler oluyor

Küçük Esnafa Kredi

Büyük piyasa merkezlerimizde kredi ihtiyacı temin edilmiştir, diyoruz. Filhakika bu merkezlerdeki yerli ve ecnebi bankalar plâse ettikleri milyonlarla bu ihtiyacı tatmine çalışıyorlar. Ancak bankaların kredi muamelâtı yalnız büyük iş adamları ve büyük tacirlerle cereyan ediyor. Bu, ihtiyacın yalnız bir cephesidir. Hattâ denilebilir ki bu nevi krediler, bankalar tarafından iptizale uğratılmıştır. Filhakika bir çok iş adamları ve büyük tacirler servet ve kabiliyetlerinin fevkinde kredi bulıuyorlar. Biribirnin kredi muamelâtından haberdar olmayan bankalar, aynı eşhasa aynı mikdarda kredi vermek vaziyetinde kalıyorlar. Neticede hâsıl olan zarar, yalnız bankaların sırtında kalmıyor, bizzat krediyi alanların felâketlerini mucip oluyor, varlıklarını söndürüyor. Bir çok iflâsların en esaslı sebebi budur.

Bahsettiğimiz büyük kredi vaziyeti böyle iken küçük esnafın muhtaç olduğu kredilerin nasıl temin edildiği tetkika şayan bir meseledir. Hemen ifade edelim ki, küçük esnaf ve san'atkârların kredi işleri, çok acıklı şerait altında yürüyor. Memleketin en doğru ve en namuslu evlâdından ibaret olan bu vatandaşlarımız; alışmadıkları için bankaların kapılarına uğrayamıyorlar, köşe sarflarının, muhtekir faizcilerin kucaklarına atılıyorlar, muhtaç oldukları krediyi onlardan alıyorlar. Bu zavallıların aldıkları paraya verdikleri faizin nisbetini bilmeyen yoktur. Bu nisbet, bankalarda olduğu gibi bir sene üzerinden değil, bir ay üzerinden hesap edilir. En mutedili ayda yüzde beşten başlar, yüzde on veya on beşe kadar çıkar. Bu hesapça küçük ihtiyaç erbabının buldukları kredinin faizi; hiç bir zaman yüzde elli ve altmıştan aşağı düşmüyor. Yüzde yüzü aşan nisbetler de az değildir.

Bu şartlar dahilinde iş görmek ve kazanmak mümkün olur mu?

İşte mevzuu bahsolan mesele ticaret hayatımızın bu ana unsurunun, bu temiz evlâdının yardımına koşmaktır. İş Bankası bu hayırlı işe önayak oluyor. Küçük esnaf ve san'atkârlara en az elli lira olmak üzere, ihtiyaçları nisbetinde kredi açıyor. Bankanın; bunlara açacağı kredinin hududu, ihtiyaçlarile ve verecekleri teminatın kuvvetile mütenasip olacaktır. Teminatın şekli bir veya iki imzadan ibarettir. Bundan başka senelik faiz nisbeti yüzde on ikiden fazla olacak değildir. Ağır mecburiyetler altında ekseriya ayda bu mikdarı faiz olarak ödemeğe razı olan küçük esnaf; İş Bankasının menfaat hissinden ziyade halka faideli olmak fikrinden mülhem olan bu karar ve teşebbüsünün piyasada yaratacağı güzel ve ümitli vaziyeti kolaylıkla tahmin etmek mümkündür.

Biz şu kanaatteyiz ki, İş Bankası, kredi meselelerinde şimdiye kadar ihmal edilmiş olan bu unsurlara kapılarını açmakla şimdiye kadar yaptığı bir çok iyi işlere bir yenisini daha ilâve etmiş oluyor. Hayatın bunca müşkülât ve tecrübelerine rağmen ticarî ahlâkını, ve namuskârlığını tamamen muhafazaya muvaffak olan bu vatandaşlar; şüphe yok ki, banka ile olan muamelelerinde en yüksek derecede dürüst olmak suretile sahte şöhretlere malik bazı iş adamlarına ve büyük tacirlere fazilet ve iffet örnekleri verceklerdir.

Siirt Meb'usu
MAHMUT

Iranların Makû'da çarpıştıkları Bhilkanlı aşiretinden.

Şark hududumuzda kanlı musademeler

Hududumuza iltica etmek isteyen 200 şaki Iranlılara teslim edildi

ANKARA, 7 (Telefonla) — İran toprakları üzerinde ve hududumuza yakın havalide, son haftalarda bazı vak'ayi cereyan etmektedir. Bu cümleden olmak üzere, Maku civarında Celâlilerden Belikanlı aşiretile Ağrı dağından firar eden bir kısım eşkıya İran kuvvetlerile musademe etmişlerdir.

Beli kanlı aşiretinin bir kısmı İran dahiline doğru firara muvaffak olmuş, diğer kısmı ise, yanlarında aileleri olduğu halde hududumuza iltica etmek istemişlerdir. Bize iltica etmek isteyen kafilenin 200 kişi kadar olduğu tesbit edilmiştir. Bunların yanlarında 100,000 lira kıymetinde davar bulunduğu da müşahede edilmiştir.

Hudut garnizonlarımız, bu kafileyi hududumuz dahiline kabul etmemiş ve İran kuvvetlerine teslim etmiştir.

ADANA, 7 (Milliyet) — Suriyeden gelen haberlere nazaran Musulun şimalinde bulunan Şeyh Mahmut son günlerde kral Feysal'a ve İngiliz kuvvetlerine birer mektup göndermiştir. Şeyh bu mektubunda, Irak hükûmetinin tehditlerine işaret ederek Bağdattan üzerlerine gelecek kuvvetlerden hiç bir zaman ürkmeyeceklerini ve Türk milletinin namuskâr havzasına avdet için hal ve zaman müsait olmazsa İrana tabi olmağı tercih edeceğini bildirmiştir.

Fırka Divanı

150 talibin tercih edildiği haberi doğru değil

ANKARA 7 (Telefon) — Dün bir içtima akteden Halk fırkasının divanı etrafında alınan mütemmim malûmata nazaran fırkanın umumî reis vekili bulunan ve dünkü içtimaa riyaset eden İsmet Paşa içtimaın nihayetine kadar kalmamış ve mevkiini Cemil (Tekirdağ) Beye terketmiştir.

İsmet Paşa ve Recep B. riyaset divanının azaları bulunduklarından dünkü içtimada tamamen bitaraf kalmışlar ve bazı hususlar hakkında mütalealarını izhar ile iktifa eylemişlerdir. Beş saat devam eden içtimada fırkanın namzet listesine ithal edilecek yeni namzetler hakkında mahiyetlerini dün bildirdiğim umumî bazı prensipler müzakere edilmiş ve içtimaın mütebaki saatleri (1300)ü bulan taliplerin hüviyetlerinin tetkikine hasredilmiştir. 1300 talip içinden 150 sinin riyaset divanına arzedilmek üzere tercihan seçildiği rivayeti çıkmışsa da bu rivayet tahakkuk etmemiştir. Ancak bazı talipler hakkında tanzim edilmiş bulunan talipler listesinin kenarına notlar ilâve edildiği muhakkaktır.

Bugünkü Mecliste hâlen istifa, vefat, ıskat neticesi on münhal vardır. Yeniden müderrisliğe, sefarete ve komisyon müşavirliğine, valiliklere tayin edilecek zevatın da 10 kadar olacağına ve muhalif meb'usların namzet gösterilmeyeceğine göre inhilâl eden meb'uslukların adedi (28) e baliğ olmaktadır. Dil encümeni azası bulunan meb'usların da meb'usluğa veya encümen azalığını tercih etmeleri lâzım geldiği mütaleası ileri sürülmektedir.

Bazı elçilerimizin namzet listesine ithal edileceği söyleniyor.

Meb'us namzetliğine talip olanların en son ve yeni listesi 5inci sahifemizdedir.

Tütüncülere yardım lâyihası çıktı

İnhisar idaresi merhun tütünleri üç sene vade ile satın alacak

İktisat vekili Şeref Bey

ANKARA, 7 (Telefon) — Tütüncülere yardım hakkında Hey'eti vekile kararnamesi Âlî tasdike iktiran etmiştir. Bu kararnameye nazaran bankalara merhun tütünler, üç sene zarfında ödenmek şartile İnhisar idaresi tarafından satın alınacak ve sahiplerine bono verilecektir. Bu bonoları bankalar kabul edecektir. Muvazaaya mâni olmak maksadile bu kararname yalnız bir marta kadar bankalara terhin edilen tütünler için tatbik edilecektir. İnhisar idaresi bonoları itfa için bankalara her ay 125,000 lira tediye edecektir. Merhun tütünlerin kıymeti, dört milyon lira kadar tahmin edilmektedir. Bu hususta İktisat vekili Mustafa Şeref Beyle görüştüm. Bana ezcümle dedi ki:

— Tütün İnhisar idaresinin yardım maksadile tevessül edeceği bu muamele idarenin kendi ihtiyacını köylülerden satın almak prensipini ihlâl etmeyecektir. Bu yardım bir defaya mahsustur, ve, inhisar idaresi bu tütünlerikendi harmanlarında kullanacağı gibi daha ziyade hariice sevk etmeğe çalışacaktır.

Cihan Boks şampiyonu M. Tunney refikasile beraber otomobille giderken

Yumruk Kralı M. Tunney Istanbulda

Cihan Boks şampiyonu M. Tunney refikasile dün Suriyeden geldi

Boks cihan şampiyonu Amerikalı M. Tunney refikasile beraber dün Toros ekspresile Suriyeden şehrimize gelmiştir.

Haydarpaşa istasyonunda mumaileyhi Amerika sefareti erkânından Mr. Duncan James Haing tarafından karşılanmış ve sefaretin motörile Dolmabahçeye çıkarılarak İstanbulpalas oteline misafir edilmişlerdir.

M. Tunney'in hangi gün geleceği evvelden malûm olmadığı için mumaileyhi sporcularımız karşılayamamışlardır. M. Tunney öğle yemeğini Amerika sefareti kâtipleri ile beraber Türkuvaz'da yemiş ve öğleden sonra Topkapı sarayını, şehrimizin şayanı temaşa diğer yerlerini, büyük camileri ve çarsıyı gezmiştir. Mumaileyh şehrimizde ağlebi ihtimal pazartesi gününe kadar kalacak ve buradan doğru Avrupaya gidecektir.

M. Tunney malûm olduğu ağır siklet boks cihan şampiyonudur ve bahriye mülâzimidir. M. Tunney, Amerika ağır siklet boks cihan şampiyonu olan Dempseyi iki maçta da puan hesabile yendikten ve cihan şampiyonluğunu kazandıktan sonra dilber ve pek zengin bir kız ile evlenerek boks hayatından çekilmiştir. Tunney'in, Dempsey ile yaptığı iki maç kendisine milyonlar kazandırmıştır. M. Tunney, bokstan çekildikten sonra zevcesile beraber uzun bir seyahate çıkmış ve bu münasebetle şehrimize de uğramıştır.

M. Tunney Topkapı sarayı kapısında

Alman polisler polis mektebini gezdiler

Polis müdüriyeti, misafirlerin şerefine bir ziyafet verdi.

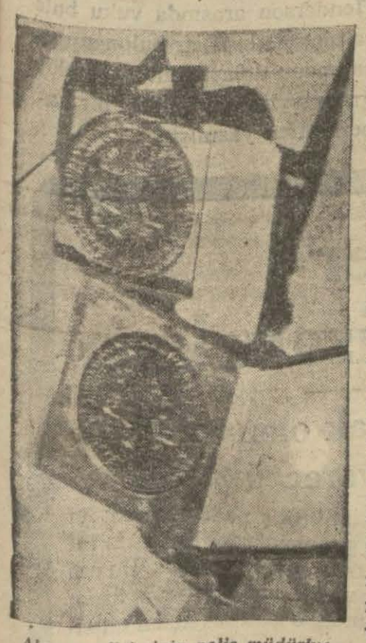

Alman polislerinin polis müdüriyetine hediye ettikleri madalyalar

Şehrimizde bulunan Alman ve Macar polisleri heyetleri şerefine evvelki akşam polis müdürlüğü tarafından bir ziyafet verilmiştir. Ziyafet çok samimî olmuş, mütekabil nutuklar irat edilmiş, Almanlar ve Macarlar polis müdürlüğüne ayrı ayrı hediyeler vermişlerdir. Bu hediyeler bir... bir... ran hatırası" yazılıdır. Güzel birer mahfaza dahilinde duran bu hediyelerden bir tane de polis müdür muavini Hüsnü Beyin şahsına hediye edilmiştir. Ayrıca Almanlar mihmandarları İlhami beyede bir madalya hediye etmişlerdir. Misafirler dün polis mektebini ziyaret etmişler, mektebin dershanesine götürülerek karakol vezaifine ait daktiloskopinin nazarî ve tatbikî kısımları hakkında kendilerine izahat verilmiştir. Müteakiben yemekhane, yatakhaneleri ve mektebin revirile eczanesini gezmişlerdir. Müzedeki eşyanın intizamı ve şayanı dikkat parçalar hakkında aldıkları malûmatla çok alâkadar olmuşlar, bilhassa vekaiyi cinaiyede istimal edilen bazı alât vesaiti cürmiye hakkında tekrar tekrar istizahatta bulunarak bu noktadaki tetkiklerini tamik ederek şayanı dikkat eşya hakkında not almışlardır.

Mektebi ziyaret eden bu heyet arasında Polis direktörleri Polis kumandanları, kadın zabıta memurlarile polis komserleri ve polis kimyakerlerile polis Doktorları da bulunuyorlardı. Hey'et polis mektebimizde çok iyi intibalar edinmiştir.

Misafir polisler yarın öğle... gideceklerdir.

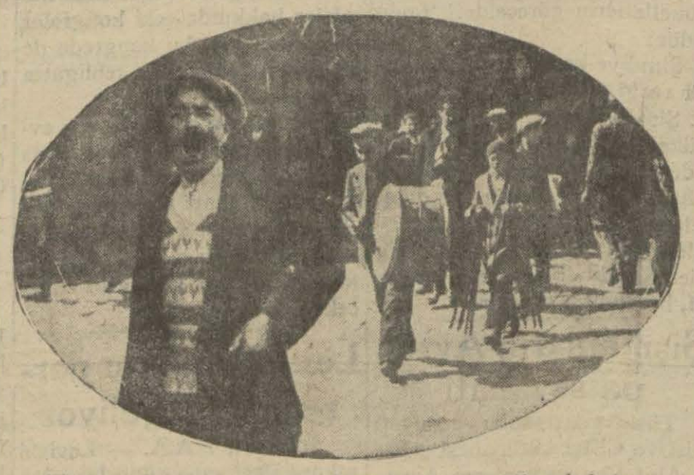

Bekçiler, davullarla intihabın başladığını halka ilân ederlerken

Istanbulda intihap bu sabah başladı..

Dün akşam davullarla intihabın başladığı halka ilân edildi

Şehrimizde intihabata bu sabah saat yedide başlanmıştır. Dün akşam mahallelere davullar çıkarılarak intihap saati ve sandık yerleri ilân edilmiştir.

İntihap heyeti teftişiyesi dün akşama kadar kendi mıntakalarını teftiş ederek bütün hazırlıkları son defa tetkik etmişlerdir.

Bu sabah rey hakkını haiz her vatandaş sandıkbaşlarına giderek kolayca reylerini atacaklardır. Sandık başlarında bir memur ve iki kâtip bulunacaktır. Müntehibi sani namzetleri listesi her sandık başında talik edilmiştir.

Fatih ve Eminönü kazaları namzetlerini de neşrediyoruz:

EMİNÖNÜ KAZASI NAMZETLERİ

Hakkı Nezihi B. Ticaret odası raportörlerinden, Tevfik B. Ticaret odası muhasebe müdürü, Furtunzade Murat B. Zahire borsası reisi, Muhsin Naim B. Ticaret mıntaka müdürü, Akif B. ticaret borsası komiseri, Hakkı Tarık B. Vakit gazetesi sahip... gazeteci sahiplerinden, Ahmet Vefik B. eshabı emlâkten, Bahri İsmet B. Dr. Sadi B. İş bankası muhasebecisi, Hüseyin Rüştü B. Şehbal fotoğrafhanesi sahibi, Halit B. Gülistan oteli sahibi, Bekir Sami B. eshabı emlâkten, Sudi B. Sudi kütüphanesi sahibi, Akif B. Çiftçi kütüphanesi sahibi, İbrahim B. otelciler cemiyeti reisi, Cemal B. lokantacı, Elif Naci B. ressam, Nuri B. (Hancızade) mübayaacı, Feridun B. piyango müdüriyeti istatistik şefi, Ali Fuat B. gazeteci, Kâzım B. Tübentçi Muhiddin zade. Samih B. belediye memurin müdürü, Hamit B. yüksek muallim mektebi müdürü, Methi Sait B. avukat, İbrahim Sabir B. evkaf müdür muavini, İsmail Hurşit B. Dr., Agâh Sırrı B. İstiklâl lisesi müdürü, Halûk B. Eminönü kaymakamı, Ömer Nâzım B. muallim, Talât B. verem dispanseri baş hekimi, Hikmet Rüştü B. müskirat inhisarında, Akif Zihni B. defterdarlık memurlarından, Hüsnü B. müskirat inhisarı umum müdür muavini, Hasan Recai B. mahkemei asliye azasından, Bür-

Devamı 5 inci sahifede)

Güzellik Kraliçesi dün geldi

1931 Türkiye güzellik kraliçesi Naşide Saffet hanım dün Lotüs vapurile şehrimize gelmiştir.

Vapur limana saat yedide geldiği için kraliçeyi karşılayanlar az bir kalabalık teşkil ediyordu.

Naşide hanımın son avdet seyahati sekiz gün sürdüğü için yorgun görünüyordu. Kendisini rıhtımda ailesi karşıladılar ve doğruca evlerine gittiler.

Beyaz elbiseli Naşide Hanım müstakbilin arasında

Köle..
Yeni romanımız..

Terkos mukavelesi

Şirkete verilen mühlet henüz bitmedi

ANKARA 7 (Telefon) — Nafia vekâletinin Terkos şirketine evvelce yaptığı ihtarın mukavele mucibince müddeti, üç ay olduğuna göre ne bu müddet henüz hitama ermiş, ne de vekâlet tarafından şirkete bir ikinci ihtar yapılmış, ve ne bittabi mukavelenin feshini mucip bir hal tahaddüs etmiştir. Hükûmet şirketin müteaddit defalar yaptığı vailerin mevkii fiile çıkmasına muntazırdır.. Şirket müdürü de burada temaslarına devam eylemektedir.

Yıldız ve Meşrutiyet

Tahsin Paşanın Hatıratı

Tefrika No : 25

Abdülhamit Meşrutiyeti nasıl ilân etti?

Ferizovikte toplanan 6,000 Arnavudun telgrafı, Hünkâra kat'î kararı verdidi

Kosva valii umumîsi olduğum için doğrudan doğruya harekete iştirak etmedim. Fakat icrayı harekete müsaade ettim. Onun için üç ay devam eden heyecanlı zamanlarda malûm olduğu veçhile bütün ehalinin müsellâh olduğu vilâyetimde bir vak'ai cinaiye bile zuhur etmedi.

Açılan mücahedei azimeye Üskübün şimali garbîsinde ve şehirden elli kilometre bûdu mesafede kâin Ferizvikte içtima eden (6000) Arnavudun kesde ettiği telgrafname kararı kat'iyi ita eyledi. Arnavutlar bu telgrafnamede sadakat ve ubudiyetlerinden emin olunmasını padişaha temin eyleyerek meşrutiyet ilân edilmeyecek olursa kendilerine iltihak edecek (50,000) Arnavutla İstanbul üzerine yürüyeceklerini bildirdiler. Bundan sonra cereyan eden ahvale dair gazetelerden malûmat almışsınızdır.

Bu kadar izahat ita edildikten sonra size mektubumun maksadını bildireyim:

Osmanlı zabitleri hususile üçüncü kolordukakiler bugün Osmanlı İttihat ve Terakkî cemiyetinin âzalarındandır. Böyle olmak lâzım geliyordu. Zira yukarıda da bahsetiğim veçhile meşrutiyet başka türlü cebren istihsâl olunamazdı. Fakat mademki artık maksat hâsıl olmuştur, ordudaki itaati askeriyeyi ihlâl etmemek için, zabitan bundan böyle siyaset ile iştigal etmemelidir. Bununla beraber gene müteyakkızane hareketten geri durmamalıdırlar. Çünkü vücude getirdikleri eserin idarei sabıma tarafından tekrar mahvü harap edilmesi bugün baidülihtimal değildir"

Mahmut Şevket Paşanın bahsettiği maksat siyasiyat ile iştiğal etmemeleri için hey'ti zabitana icrayı tesir etmemi rica eylemesi idi. Hemen ayni günde kendisine yazdığım cevapta bu arzusunu yerine getireceğimi söyledim. Çünkü ben de tamamile ayni fikirde bulunuyordum. Vâdimi yerine getirmek için bu meseleye dair makale yazdım. Berlindeki Osmanlı sefiri ile kısa bir müzakereden sonra mezkûr makale Şarkta en ziyade münteşir ve muteber olan (Naye Fraye Prese) gazetesinde neşredildi. Malûm olduğu veçhile makalede, hey'eti zabitanın vazi yeti bizde olduğundan büsbütün başka bir mahiyeti hâiz bulunduğu, çünkü zabitanın adeden Devleti Osmaniye dahilinde yegâne bir efkârı münevvere eshabı tabakası teşkil ettiği ve memlekette bir hareketi fikriye ve siyasîye ancak onlar tarafından zuhura getirile bileceğini mevzuu bahis eylemişti.

Rumeli ahvalinden devletlerin şikâyet ve teşebüsleri devam etmekte ve ordunun azim ve kararı tereddüde mahal bırakmayacak derece kendini hissettirmekte olduğu sırada muhtelif yerlerden gelen telgrafnamelerin sarahat ve kat'iyetide calibi dikkat görünüyordu. Hattâ bunlardan birinde — Serezden gelen telgfarnamede — kanunu esasînin ilânına müsaade edilmediği halde "Tecdidi biat" olunacağı yazılı idi. Sultan Abdülhamit Rumeliden gelen bütün mektup ve telgrafnameler gibi bu telgrafı "İzzet Paşa vasıtasile mabeyindeki hey'eti vükelâya göndermişti. O aralık vükelâdan biri padişaha bir arizei mazrufe takdim ederek bu "Tecdidi biat" tabirinin şümulü ve ehemmiyeti üzerinde nazarı dikkati celbetmiş ve veliaht Reşat Efendi dairesine ait muhafaza ve tekayyüt tedabirinin takviyesi lüzumuna işaret eylemişti. Memleketin bir kısmında ihtilâl ve inkılâp ateşi baş göstermiş ve hele bazı noktalarda işbu alev saçağı sarmışken vükelâlık mevkiinde bulunan ve vaziyetin müzakeresile mükellef bir hey'et âza sıfatile dahil olan bir zatın hâlâ o miskin jurnalcılık zihniyetile meşgul olması ve padişahın vehmi üzerinde çalışmaktan vazgeçememesi cidden ibreteşayan bir keyfiyettir. Başka bir zamanda olsaydı bu jurnal çok makbule geçer ve onu yazan adam çok iltifat görürdü; fakat o aralık Abdülhamit vaziyetin böyle ufak tedbirler ve sakat mülâhazalarla kurtarılamayacağını, meselenin hakikaten çok büyük ve mühim olduğunu, mutlakıyet idaresinin hitamı yaklaştığını anlamış olduğu için bu jurnal hasır altı olmuştu; tabiri mahsusile padişah can baş kaygısına düşmüştü.

Rumeliden gelen telgrafnameler içinde en mühimmi Manastır İttihat ve terakki merkezi imzasile vürud edendi. Bunda Sultan Hamide kaşı son derece tâzimkâr bir lisankullanılmakla beraber ayni derece kat'iyyeti ifade de vardı. Ve askerden esnafa kadar her zümrenin kanunu esasîyi iade ettirmek yolunda yemin ile birbirne bağlanmış olduğu münderiçti.

Bu telgrafnameyi aynen naklediyorum.

Huzuru akdesi Hazreti Padişahiye

İradatı seniyelerile tebea ve ziri destanlarına bahş ve ihsan buyurulan kanunu esasinin, tatbikatı filiyesine müsaade ve icabı halin irade buyurulması suretile sadakat ve ubudiyetimizin halelden vikayesini istirham ederiz. Pazar gününe kadar Meclisi Meb'usanın küşadına fermanı hümayunları istar buyurulmadığı halde rızayı şehriyarilerine muhalif ahvalin vukuu derkâr olup Manastır vilâyeti dahilinde elyevm mevcut bulunan memurini mülkiye ve erkân ve ümera ve zabitanı askeriye ve efradı şahanelerile ülema velhasıl kibar ve sıgar edyanı muhtelife mensubinin bilâ istisna vahdaniyeti hüdaya karşı ahdü misak altında bulunduğunu arzederiz.

9 Temmuz 324

Osmanlı İttihat ve terakki cemiyeti Manastır merkezi

(Bitmedi)

Yeni bir âlet

ROMA, 6 (A.A.) —Sivil tayyarecilerden 2 teknisyen, tayyare motörlerinde vukua gelecek yangınlara karşı bizatihi müteharik bir itfa âletinin muvaffakıyetle tecrübelerini yapmışlardır.

Ingiliz kralı hastalandı

LONDRA, 6 (A.A.) — Kral odasında istirahat halinde bulunmaktadır. Almış olduğu hafif soğuktan mütevellit rahatsızlığı tabiî seyrini takip etmektedir.

Bir tayyarecinin cesedi

ROMA, 6 (A.A.) — Tayyareci Cefconi'nin cesedi Marindy'nin iki mil açığında bulunmuştur.

Tren kazası

FLORANSA 6 (A.A.) — Montignoso yakınında Turino ekspresi içinde 5 genç bulunan bir otomobile çarpmıştır. Gençlerin hepsi ölmüştür.

Kömür madeninde grev

SAİNT-ETİENNE, 6 (A.A.) — Komünistlerin teşviki üzerine Aros kömür madeni amelesi çarşambadan itibaren grev ilânına karar vermişlerdir.

HARİCÎ HABERLER..

Hindistanda

Iş karıştı

Müslümanlar Gandiye itimat etmeyor

BOMBAY 6 (A.A.) — Delhi müslümanlar konferansı Gandiye ve kongreye itimat beyan etmekten istinkâf edildiğinden dolayı siyasî vaziyet muğlâk bir hale gelmiştir. Konferans, hükûmeti kongrenin amalini teshil etmekte olduğundan dolayı itham eylemekte ve meşrutî bir takım teminat talep etmektedir. Kongre tarafından intihap edilecek olan bir heyet asgarî metaliplerini anlamak üzere müslüman liderlerile mülâkatta bulunacaktır.

Gandi, cemaat meselesinin hallinden evvel Londraya gitmek niyetinde değildir.

Kongre, Hindistanın düyunu umumiyesi meselesini tetkike memur ve mütehassıslardan mürekkep bir komisyon teşkil edecektir.

Delhi - Simla trenine suikast

SİMLA, 6 (A.A.) — Bir takım meçhul eşhas Delhi ekspresini Lalry yakınında yoldan çıkarmışlardır. Bu tren, bir kaç gün sonra hükûmet erkânını Simla'daki yazlık ikametgâhlarına götürecek idi. Raylardan bir çoğu yerinden çıkarılmış bulunuyordu. Makinist bunun farkına vararak hemen fren yapmıştır. Buna rağmen lokomotifle altı vagon yoldan çıkarak devrilmiştir. Bir kaç yolcu hafifçe yaralanmıştır.

Florida vapuru felâketi

MALAGA 6 (A.A.) — Florida felâketi esnasında kayboldukları zannedilen iki muhacir bulunmuştur. Bunlar Floridanın Malagaya muvasalatı esnasında karaya çıkmış ve heyecandan bitkin bir halde bulunduklarından dolayı rıhtımda uykuya dalmış olduklarını beyan etmişlerdir.

M. Titulesco Pariste

PARİS, 6 (A.A.) — M. Titulesco Parise gelmiştir.

Bulgaristan mektubu

Pahalılık ve Ihtikâr mücadelesi

Sofyadan yazılıyor: —Bulgar millet meclisi olan Sobranya artık kapanıyor. Bu devre Sobranya nın yirmi ikinci devresi idi. Millet meclisinin mesaisi nihayet bulurken muhtelif fırkalara mensup matbuatın yazdıkları şeyler, ileri sürdükleri mütalaalar başka başkadır. Artık intihap devresi nihayete ermiş olan meclis şimdiye kadar üç kabine teşkil ettirmiştir. Muhtelif siyasî kuvvetlerin tezahürü ne olursa olsun vaziyeti sadece ifade etmek icap ederse şunu söylemek kabildir: Artık mesaisi hitam bulmakta olan bu meclisten memnun olanlar da vardır, tenkit edenler de. Bulgaristan da ehemmiyetle tetkik edilen ve mevzuu bahsolan bir mesele de ihtikâra karşı mücadeledir.

Bu hususta maliye nezareti tarafından bir lâyiha hazırlandı. Bu lâyihada zarurî ihtiyaçlara ait mevadın toptan fiatleri tesbit edilmiştir.

Sonra bu kanunun tatbikine nezaret etmek üzere Nazırlardan mürekkep bir komsiyon teşkil edilecektir. Bulgaristanda ziraat mahsulü mevat ile sanayi eşyasının fiatleri arasındaki büyük farklar köylüleri daima şikâyete sevkediyordu. Çünkü çıfçı fazla mahsul hasebile malını daha ucuza satmağa mecbur olduğu halde sanayi erbabı piyasadaki vaziyete göre imalâtta bulunarak ortaya fazla mamul eşya çıkarmamakta ve bu suretle mallarının fiatini indirmek mecburiyetinden kurtulmaktadır. İşte bu yüzden ziraat ve sanayi mevadının fiatleri arasında büyük büyük farklar görülmektedir.

Umumî harbin hitamından beri Bulgaristanda hayat pahalılığı her memlekette olduğu gibi muhtelif surette indi. çıktı. Fakat bir takım mevadın fiatleri şimdi geçmiş senelere nisbetle fiatların iki üç misli arttığı görülmüştür.

Ispanyada

Intihabat

Kral taraftarları kazandılar

MADRİT, 6 (A.A.) — Belediye intihabında 840 kral taraftarı ve 160 hanedan aleyhtarı intihap edilmiştir.

Sol cenah namzetleri bilhassa Grınata, Balear adaları mıntakalarında ve Guipuzcoa, Tuleytala ve Valans eyaletlerinden kazanmışlardır.

Bahrî itilâf konferansı

PARİS, 6 (A.A.) — M. Doumergue ile Hariciye ve Bahriye nazırları arasında Ville Franche'da yapılacağı söylenen konferans haberi asılsızdır. Bahrî itilâf tesviye komitesi bu aym on dördünde mesaisine Londrada başlayacaktır.

Madére'de vaziyet

FUNCHAL, 6 (A.A.) — 1929 - 1930 doğumlularla ihtiyat zabitleri silâh altına çağırılmıştır. Topçu kıtaatı sevkilceyiş noktalarını tutmaktadır.

Japonyada kasırga

TOKİO, 6 (A.A.) — Bir kasırga Tachiarat askerî tayyare karargâhını harap etmiştir.

Nikaragua'da zelzele devam ediyor

MANAGUA, 6 (A.A.) — Yeni zelzele şehrin harabelerini büsbütün tahrip etmiştir.

New-York şehrinde şekavet kurbanları

NEVYORK, 6 (A.A.) — Bir bakkal dükkânına şerirler tarafından vuku bulan tecavüz neticesinde iki kız çocuğu ezilmiş ve altı kadar şahıs ta yaralanmıştır. Dükkânın sahibi olan İtalyan bir kaç zamandan beri şerirler tarafından istenilen parayı vermemiş olduğundan dolayı tehdit edilmekte bulunduğunu söylemiştir.

Paket işleri

Şimdiki şekilde bazı tadilât yapılacak

Paket postahanesinde bir haftalık tecrübeler neticesinde işlerin tabiî bir hale girebilmesi için bugün tatbik edilmekte olan şekilde bazı tadilât yapılması lüzumlu görülmüştür.

Dün bu hususta posta idaresi gümrük ile temasa girişmiştir.

Şekilde yapılacak tadilât bilhassa listeler üzerinde olacaktır. Şimdi her listeye üç madde yazılmaktadır. Bundan sonra her listeye bir paket yazılacaktır.

Yeni tadilât sayesinde günde 300 paketin postahaneden çıkarılabileceği ümit edilmektedir.

Balkan haftası

Balkan haftası zarfında Atinada toplanacak Balkan milletleri mümessilleri de Balkanları alâkadar eden iktısadî mevzular üzerinde görüşeceklerdir.

Bu içtimaa bizden de Nemlizade Mitat Bey iştirak edecektir.

İçtimada Balkanlarda müşterek bir "Balkan Ticaret Odası" tesisi ve Balkan bankacılığı meseleleri müzakere edilecektir.

Manisa kooperatifi

MANİSA, 6 — Yeni kooperatifin ilk umumî içtimaı ziraat bankası müdürü Nusret Beyin riyasetinde aktedilmiş ve ruznamedeki maddeler üzerinde münakaşa yapıldıktan sonra heyeti idare intihabatına geçilmiştir.

Neticede azalıklara tüccardan Raşit, Müftü zade Kâmil, doktor Orhan, İbrahim Beylerle kunduracılar cemiyeti reisi Ramazan usta, mürakipliklere de tüccardan Faruk Cvedet, bağcılar bankası müdürü Kenan ve Yusuf Ziya Beyler intihap olunmuştur. İkrazata başlanılacağından meclis içtimalarına devam ediyor.

Istanbul futbolcuları

İZMİR, 7 A.A. — İstanbul muhteliti bugün öğleden sonra limanımızdan hareket eden Ankara vapurile İstanbula avdet etmişlerdir. İzmir muhteliti ve spor hey'eti idaresi ve alâkadar gençler tarafından teşyi edilmişlerdir.

Vergi şubeleri

Mükelleflere vergi borçları hep birden tebliğ edilecek

Belediye ve vilâyetin tevhidi üzerine kaymakamlıklarda on nahiyelerde 16, ki ceman 26 belediye tahsil şubesi teşkil edilmiş ve bunlara tayin edilen memurlar, yeni vazifelerine başlamışlardır.

Bu yeni şubeler teşkilâtından, mükelleflerin görecekleri faide şudur:

Şimdiye kadar mükelleflere her vergi ayrı ayrı tebliğ edilirdi. Şimden sonra, tahsildarlar mükelleflerin ayaklarına kadar giderek tarik bedeli, tenvirat, tanzifat ve müsakkafat ve diğer belediye ve idarei hususiye vergilerinden olan borçlarını tebliğ edeceklerdir. Bu sayede mükellef, borcunu bilecektir.

Şişmanların Avrupa seyahati

Türkiye şişmanlar cemiyeti reisi ve Çiftçi kütüpanesi sahibi Akif Bey şişmanların Avrupaya yapacakları seyahat hakkında atideki izahatı vermiştir:

"— Seyahate 150 şişmanımızın iştirakini temine çalışıyoruz.

Bir haziranda hareket edeceğiz. Cemiyetimize kaydedilmiyen yüz kilodan noksan sıklette olanlar, seyahate iştirak edemiyeceklerdir. Seyahatin azamî ucuz olmasını temin için vesaiti nakliye ve otel ücretlerinde tenzilât yaptırmağa teşebbüs ettik."

Sigorta tellâllarının kazanç vergisi

Memleketimizde çalışan millî ve ecnebi bütün sigorta şirketleri gerek şahsiyeti maneviyelere ve gerek hariçten iş getiren tellâllara işleri karşılığında para veriyorlar. Fakat bunlar ücret olmadığı için kazanç vergisi kesmiyorlardı. Bu gibi sarfiyatın kazanca tâbi olduğu karar altına alınmıştır. Sigorta şirketlerinden bu paraların kazanç vergisi tahsil edilecektir.

Tevfik Kâmil B.

ANKARA, 7 — Evvelce bildirdiğim vechile mübadele baş murahhası Tevfik Kâmil Beyin Sofya sefirliğine tayini muamelesi ikmal edilmiştir.

Tıp kongresi

Eylûlde Ankarada içtima edecektir

Dördüncü Millî Tıp kongresi 931 senesi eylûlünde Ankarada toplanacaktır.

Kongrenin ruznamesi şudur: 1 — Şehir ve köylerde tağdiye meselesi 2 — Çocukların gıda meselesi. 3 — Raşitizim. Bunlardan başka gerek bu bahislere ait, gerek diğer tıbbî meseleler hakkında eski kongreler de olduğu gibi bu kongrede de meslekî münakaşa ve tebligatta bulunulacaktır.

Bunun için de tebligatın evvelce basılması ve kongre ruznamesine girmesi lâzımdır.

Bunun temini için kongrenin inikadından iki ay evvel kongre kâtibi umumîsi olan Dr.Fahrettin Kerim Beye müracaat edilecektir.

Leviski takımı perşembeye geliyor

SOFYA, 7 A.A. — Leviski takımı Perşembe günü İstanbula muvasalat edecek ve cuma günü ilk müsabakasını Fenerbahçe takımı ile yapacaktır.

Kesilen yüzde beşler iade ediliyor

İlk mektep muallimlerile vilâyet memurlarının maaşlarından kesilen yüzde beşler, barem cetvellerinin gelmesi üzerine eshabına iade edilmiştir.

Belediye memurlarından kesilen yüzde beşlerin iadesi için, 7 aylık bütçeden beş aylık bütçeye nakil ve tahakkuk muamelesi yapılmaktadır.

M. Troçki Modaya taşındı

M. Troçki Büyükadada ikamet ettiği köşkün yanması üzerine yeni bir binaya taşınmıştır.

M. Troçki, Moda ve Fener cihetlerinde tenezzühler yapmaktadır.

Müskirat inhisar idaresinin vinçi

Müskirat inhisar idaresi Kabataştaki yeni binasının sahil kısmına konulacak vinç aksamı daireye nakledilirken, kapıların darlığından içeri sokulamamış ve bu yüzden tramvayların seferleri inkıtaa uğramıştır.

Son Haberler

Filistin'de bir kaç Yahudi öldürüldü

Memleketin her tarafında müthiş bir heyecan var

KUDÜS, 7 A.A. — Hayfada yerleşmek maksadile gelen Yahudi muhacirlerden bir kaç kişinin dün bazı tecavüzlere maruz kalarak öldürülmeleri üzerine memleketin her tarafında ga yet büyük bir heyecan hüküm sürmektedir. Yahudi muhacirler, telâş ve korku içinde kalmışlardır. Olenlerin cenazesinde 10 bin kişi hazır bulunmuştur.

Hayfa'daki Yahudi meclisi, gayet şiddetli tedbirler alınmasını tavsiye etmektedir. Bu meclis azası diyorlar ki katilleri şiddetle takip etmeliyiz. Böyle yapılmadığı takdirde taarruzu tekerrür edecektir.

Külliyetli miktarda polis kuvetleri tahkikat ve takibatta bulunmaktadır. Şehir civarında köylerde ve kırlarda yapılan araştırmalara tayyareler de iştirak etmektedir.

KUDÜS, 7 A.A. — Gazeteler, Birseba civarında silâhlı bir kaç şakinin 7 Arap tüccarını durdurdukten sonra bunlardan birini öldürdüklerini, bir diğerini yaralıdıklarını ve bunların üstlerinde ve yanlarında bulunan eşyayı alıp kaçtıklarını yazmışlardır.

Sanayi sergisi

Ikinci millî sanayi sergisi 9 Nisanda açılıyor

ANKARA, 7 A.A. — İkinci Ankara millî sanayi sergisi 9 nisanda saat on beşte millî iktısat ve tasarruf cemiyeti umumî kâtibi İzmir meb'usu Rahmi Beyin nutkunu müteakip Başvekil İsmet Paşa Hazretleri tarafından açılacaktır. Sergiye daha fazla rağbet vardır. Geçen seneki sergiye kırk firma iştirak etmişken bu sene 70 firma mamulâtını teşhir ediyor.

Meb'uslar, devlet erkânı ve sefaretler açılma merasimine davet edilmişlerdir.

Tebeddül yok!

ANKARA, 7 A.A. — Hariciye vekâleti müdiri umumîleri arasında tebeddülât olacağına dair bazı gazetelerde görülen neşriyatın aslı olmadığı haber alınmıştır.

C. H. Fırkası U. Kâtipliğinin tebliği

ANKARA, 7 A.A. — CümhuriyetHalk Fırkasından tebliğ olunmuştur:

Son iki gün zarfında isimleri aşağıda yazılı 64 kazanın müntehibi sani intihabatı hitam bulmuş ve muhterem müntehipler reylerini fırkamız namzetlerine vermişlerdir.

Kazalar:

Gediz, Bartın, Gelibolu, Malatya (merkez), Arapkir, Kemaliye, Adıyaman, Akçadağ, Hekimhan, Kâhta, Çeşme, Edirne (merkez), Uzunköprü, Pütürge, Çankırı (merkez), Ardahan, Gönen, Isparta, (merkez), Eğridir, Şarkî Karaağaç, Ulubor lu, Yalvaç Kars (merkez), Bergama, Söke, Bayındır, Uşşak Alaiye, Menemen, Düzce, Hasankale, Karamürsel, Kozan, Karaman, Kağızman, Samsun (merkez), İpsala, Nezip, Bayburt, Giresun, (merkez), Tirebolu, Göynük, Gerze, Simav, Şile, Bilecik (merkez), Gölpazarı, Garzan, Tokat (merkez), Ardova, Fatsa, Erbaa, Çanakkale (merkez), Kayseri (merkez), Devli, Pınarbaşı, Bünyan, İncesu, Karacasu,

Alman nazırları Londraya gidiyor

PARİS, 7 A.A. — "Echo de Paris" gazetesi Almanya başvekili M. Bruninğ ile hariciye nazırı M. Fon Kurtius'ün İngiliz başvekili M. Mac Donald tarafından Londraya davet edildiklerine dair İngiliz gazetelerinde intişar eden haberi uzun uzadıya mevzuu bahsetmektedir. Bu gazete, M. Briand'ın Londrada M. Bruning ve M. Fon Kurtius ile İngiliz hariciye nazırı M. Henderson arasında vuku bulacak içtimada hazır bulunamıyacağından dolayı müteessif olduğunu bildirdiğini aldığı bir habere atfen yazmıştır.

Mektepliler Müsabakası

En ziyade muvaffak olan mektebe bir kupa vereceğiz..

Haftanın en mühim haberini intihap ederek bunu iyi ve etraflı bir tarzda yazacak genç mekteplilerimizin iki senedenberi her hafta yazılarını neşretmekteyiz. Bu müsabakayı tertip ettiğibiz zaman da söylediğimiz üzere müsabaka müddetinin hitamında, o zamana kadar en ziyade muvaffakiyet gösteren talebenin mensup olduğu mektebe bir kupa hediye edecektik.

Müsabaka müddeti yüzüncü haftayı bulmakta ve artık nihayete ermektedir. Müsabaka müddeti zarfındaki yazıları tetkik ettikten sonra vadettiğimiz kupayı vereceğiz ..

Bu münasebetle bilhassa söylemek istediğimiz ve iftihar duyduğumuz bir cihet varsa o da şudur ki yeni yetişen genç mekteplilerimiz müsabakaya iştirak suretile alâkalarını gösterirken memleket dahil ve haricinde cereyan eden vukuatı ne kadar dikkatle takip ettiklerini anlatmışlardır. Bu kendilerinin muhakeme, tetkik ve yazı yazmak kuvvet ve melekelerinin inkişafını isbat etmiştir.

Şehrimizde bir asarıatika enstitüsü tesis edilecek

Arkeoloji enstitüsü teşkil ediliyor

Halil, Köprülüzade Fuat ve Aziz Beylerden mürekkep bir komisyon teşekkül etti..

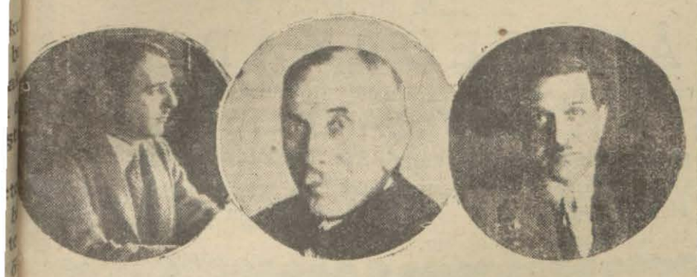

Köprülü zade Fuat, Sabık müzeler Mü. Halil, Müzeler müdürü Aziz Beyler

Memleketimizde arkeoloji sa asında yapılacak tetkikleri ida e etmek ve arkeolojide ihtisas azanmak için Avrupaya gönde ilecek unsurları yetiştirmek ü ere İstanbul müzesinde bir ar eoloji enstitüsü tesisini lüzum u ve faideli bulan maarif vekâ eti, böyle bir enstitüye ait pro ram ve talimatnamenin ihzarı , bu gibi işlerde sahibi salâhi et bazı zevata tevdi etmiştir. Haber aldığımıza göre bu ko isyon yakın zamanda faaliye e geçecektir. Dün bu haberin nevsukiyeti hakkında yaptığı ız tahkikata göre bu komis on, sabık müzeler müdürü Ha l B. in riyasetinde olmak üzere müderris Köprülü zade Fuat, müzeler müdiri umumîsi Aziz eylerle Darülfununumuz ati iyat müderrisi profesör Gabri elden ibarettir.

Müzeler müdürü Aziz Bey enstitü mevzuu üzerinde şu iza hatı vermiştir:

"— Asarı atika enstitüsü vü cude getirilmesi hakkındaki te şebbüsün, memleket ilmü irfanı namına memnuniyetle kaydedi lecek bir hâdise olduğuna şüphe yoktur.

Bundan bir kaç sene evvel böyle bir teşebbüste bulunulduğu ve hayırlı bir neticeye isal edilemediği hatırlardadır.

Vekâletin bu yoldaki emirleri henüz bir iki gün evvel alınmıştır.

Profesör Gabriyelin şu günlerde İstanbula vürut etmesi bekleniyor. Mumaileyh te gelince komisyon faaliyete başlayacaktır.

Maahaza, komisyonun, ensti tünün tesbit edeceği tarzı , mesai ve ne gibi unsurlara malikiyet hususunda vereceği karar hakkında şimdiden birşey söyle nemez."

Ekonomi

Yumurta

Ticaret odası vazifesini yapmamış mı?

Yunanistana ithal edilecek yumur alara mahreç iskelesi mührünün vu ulması mecburiyetinin kalktığının ticaret odasında malûm olduğu hal de ofise bunun bildirilmediğini bazı gazeteler yazmıştı. Halbuki ih rac iskeleleri damgası usulünün kal dırılması meselesi vaki değildir.

Yalnız Yunan hükûmetinin bu hu usta hazırladığı talimatnamede yal nız "İthalâtçı tacir gümrükte damga lattığı takdirde ithaline müsaade olu nabilir,, demektedir.

Bu hususta Ticaret odasından sa hibi salâhiyet bir zat demişir ki:

"Yumurta ihracatımızın tezyidi ve memlekette yumurta istihasalâtı ın terakki ve inkişafı çareleri ile oda ız öedenberi alâkadar olmuş ve bu hususta gerek yumurta müstahsille ince gerek yumurta tacirlerince ria yet edilmesi lâzım gelen tedbirler hak ındaki mütalâalarını İktısat vekâle i ve müteaddit raporlarla arz ve iş'ar eylemiştir.

Odamız bu mütalâatında yumur aların damgalanmasında muhtelif dair de malûmat verilmiştir. memleketlerde tatbik edilen usullere Yunan hükûmetinin yumurtala ın damgalanmasına karar verdiği hakkındaki ihracat ofisinin verdiği malûmat ve tebliğ de alâkadarların nazarı dikkatine vazedilmiş ve oda ız gazete ve mecmuasile neşrolun muştur.

Bazı gazeteler, Yunanistandan bu hususta doğrudan doğruya odamıza malûmat geldiği halde ofise ve alâka darlara bildirilmediğinden bahsedil mektedir. Odamıza Yunanistandan bahsolunan şekilde hiç bir malûmat gelmemiştir.

Odamız, memleketimizin ihracat ticaret ve iktısadiyatını alâkadar e den hususlarda uhdesine terettüp e den vazifeyi daima ve ehemmiyetle takip ve ifa eylemekte olduğu gibi ihracat ofisi ile de mütemadî bir te mas ve rabıtası mevcuttur.,,

Kambiyo Borsası

İngiliz	1030	Leva	65 ,10
Dolor	0.47 23,00	Silling	3 35,50
Frank	12 06.50	Mark	1 98,00
Liret	9 00,10	Ley	79 ,30
Drahmi	36,40	Dinar	26 ,83
Frank	2 45.25	Koron	15,90

İRTİHAL

İstanbul Telgraf müdiri Sami beyin pederi Kastamunu Posta ve Telgraf müdürlüğünden mü tekait Ali

Takvim

M. Kotsvört ticaret odasını ziyaret etti

Evvelki gün şehrimize gelen ve Cemiyeti Akvam namına 13 aylık takvimin teşmilile meşgul bulunan M. Kotsvört dün akşam Ticaret odasını ziyaret etmiştir.

M. Kotsvört Cemiyeti Akva mın seneyi 13 aya taksim hususundaki teşebbüsü hakkında Odaya izahat vermiştir.

Verilen izahata göre sene her biri 28 er gün olmak üzere 13 aya taksim edilecek, bakiye kalan iki gün beynelmilel bayram ittihaz edilecektir.

M. Kotsvört Perşembe günü Darülfununda bu hususta bir konferans verecektir.

Ingiliz şairi gitti

İngiliz şairi Con Masfilt dün akşam vapurla Pireye hareket etmiştir. Mumaileyhi rıhtımda muhtelif zevat teşyi etmiştir. Büyük şair teşyie gelenlere teşekür etmiş ve Türkiyede gördüğü hüsnü kabulden çok müteheassis olduğunu, pek iyi hatıralarla memleketimizden ayrıldığını söylemiştir.

65 Romen ta'ebesi geldi

Dün Romanya vapurile şehrimize 65 Romen talebesi gelmiş ve rıhtımda karşılanarak Beyoğlu otellerine yerleştirilmişlerdir. Talebeler şehrimizde bir kaç gün kalacak Darülfununu, mektepleri ve şehri ziyaret edeceklerdir. Türk talebe birliği azasından bazıları Romen talebeye mihmandarlık edecektir.

Cuma ruhsatiyesi

Cuma ruhsatiyesine tabi lokanta, birahane, kahvehane, berber, sinema, bar gibi ve emsali yerlerin bir cetveli mücude getirilerek belediye iktısat müdürlüğü tarafından daimî encümene verilmiştir.

Bir çok dedikoduları mucip olan ruhsatiye meselesini daimî encümen tetkik ederek noktai nazarını şehir meclisine bildirecektir. Ruhsatiye talimatnamesinin [illegible] cihetini şehir meclisi

Vilâyette

Ikramiye

İstirdat kararı Defterdarlığa bildirildi

İlk tedrisat vergisinden İstanbul Defterdarlığının almış olduğu ikramiyenin istirdadı hakkında Şurayı Devlet kararını dünkü nüshamızda yazmıştık. Belediye muhasebesi tarafından bu karar defterdarlığa bildirilmiştir.

Para, maaşların rubu kesilmek sureti ile istirdat olunacaktır.

Dispanser, çocuk yuvası

Edirnekapıda vücude getirilen dispanser ile çocuk evi on gün sonra açılacaktır.

Spor

İstanbul muhteliti yarın geliyor

Türkiye idman cemiyetleri ittifakı İstanbul mıntakası riyasetinden:

İzmire giden futbolcularımız 8 nisan çarşamba günü saat 11 de Ankara vapuru ile geleceklerdir.

Mıntakamıza iki galibiyet kazandıran arkadaşlarımızı istikbal etmek üzere mıntaka heyetleri rüesa ve azasile diğer kulüp mensuplarının Galata rıhtımında hazır bulunmaları rica olunur.

Cuma günü yapılacak maçlar

10-4-931 cuma günü icra edilecek lik maçları:

İkinci küme Kadıköyünde:

Altınordu - Topkapı saat 11 de. Kumkapı - Beylerbeyi saat 12,45 te. Totonya - Hilâl saat 14,45 te. Hakem Sait Turgut Bey.

Birinci küme Taksim stadyomunda:

Süleymaniye - Beşiktaş saat 12 de. Hakem Sait Salâhaddin B.

Galatasaray - Anadolu saat 13,45 te Hakem Simo Ef.

Leveski - Fenerbahçe, hususî müsabaka.

Darülfünunda tesisat

Darülfünun fen fakültesi makine ve elektrik enstitüsünde en son asrî techizat ve vasaitle bir idrolik lâboratuvarı tesis edilmiştir. Bu lâboratuvar memleketimizde ilk defa tesis edilmektedir. Enstitü için 100 bin lira sarfedilmiştir.

Londra sergisine gönderilen eşya

Londra'da İran âsarı sergisine hükûmetimiz tarafından Topkapı sarayı müzesinden intihap edilerek gönderilmiş olan eserler ahiren sergi komitesi kâtibi umumîsi Mr. Kelling tarafından bizzat getirilmiş ve müzeye teslim olunmuştur. Sergide teşhir olunan eserlere müteallik neşriyat yakında tabedilecektir.

Topkapı müzesi

Topkapı sarayı müzesinde mevcut olan ve henüz teşhir olunmamış tarihî kıymeti haiz bazı eşya ve salonların teşhirleri için müze idaresince ihzaratta bulunulmaktadır.

Garbî Trakya takdiri kıymet hey'eti

Garbî Trakyada terk edilen emlâkin kıymetlerini takdir edecek olan hey'etlerin son ve beşincisi Hamdi, Muammer ve Maliye vekâleti murahhası Muhiddin B. lerden müteşekkil olarak dün akşam şehrimizden hareket etmiştir.

Rus fındıklarının rekabeti görüşüldü

Ticaret borsası meclisi idaresi dün fındık meselesini görüşmek üzere bir içtima yapmıştır.

Bu içtimada son zamanlarda Rusların Hamburg piyasasına sevkettikleri fındıkların Türk fındıklarının satışlarına mâni olduğu mevzuu bahsolmuş ve buna karşı alınabilecek tedbirler düşünülmüştür.

İçtima neticesinde Rus fındıkları hakkında fazla malûmat toplanılması kararlaştırılmıştır

Fransız cografya heyeti şehrimizde

Dün Fransadan şehrimize 30 kişilik bir cografya müderris heyeti gelmiştir.

Müderrisler şehrimizde tetkikat yapacaklardır.

Mahkemelerde

Iskambil kâğıdile fal!

Maznun Aleksinin falcılık ettiği mahkemede sabit olmadı

Sırıtkan br yüz yuvarlakların içinde fırıl fırıl dönen çini mavi gözler.. Daima açık duran geniş bir ağız ve bu ağzın iki tarafında rasgele uzamış sivri dişler. İnsana bakarken ısıracakmış tesirini veren bir çene.. Maamafih, bütün bu kusurlarına rağmen çirkin bir kadın denilemez.

Adı Aleksi.. Yaşı yirmi dört.. San'ati? Hâ... Bakınız bu mühim: Sırıtkan kadının san'ati falcılıktır. Inanmadınız mı? Hakkınız var. Çünkü falcılık ettiğine kendisi de inanmıyor:

— Ohi falci.. Ben yok böyle is.... Yapiyor o ki bana iftira.

— Kim iftira ediyor sana?

— Benim komsi...

— Demek falcılık yapmadın...

— Falcılık o ki yapıyor, sok para kazaniyor. Kimin falina bakmissam desin Aleksi benden su kadar para almis..

Şahitler gelmemişlerdi. Mahkeme bunların ifadeleri okunmasına karar verdi.

Bir şahit ifadesinde şöyle diyordu:

— Bir kaç defa fal bakarken gördüm. Ama para aldı mı almadı mı bilmem.

Diğer bir şahit, gazinocu imiş, Aleksiye dair bildiklerini bir kaç kelime ile anlatıyor:

— Arnavutköy tarafından namlı falcıdır.Hattâ bir gün bizim gazinoya bile gelip falımıza bakmıştı.

Ben para vermedim. O da istemedi. Bize iskambil kâğıdı ile fal bakmıştı. Kahve telvesile de bakarmış.

Müddei umumî maznunun tecziyesini istedi. Mahkeme icabını düşünerek cürmü sabit görmediği için Aleksinin beraatine karar verdi.

Sırıtkan kadın, bu sefer öyle bir sırıtış sırıttı ki samiin arasında gülmeyen kalmadı.

Mahkûm edilen kaçakçılar

Beyoğlunda Meşe sokağında müskirat kaçakcılığı ile iştigal eden şoför Tefvik ve Topkapıda, Tepebaşında müskirat kaçakçılarından Rifat evvel ce müskirat idaresince mahkemeye verilmiş ve üçüncü cezada yapılan muhakemeleri neticesinde şoför Tevfik bir ay hapse ve yirmi beş lira cezayi nakdiye, Rifat ta üç aya mahkûm olmuştur.

Balatta bir meyhaneci de bir ay hapse mahkûm olmuştur.

Zavallı muhtarı kestiler

Geçenlerde Bergama hapishanesinden kaçan katil Çerkes Fuat ile Yalama Ali ve iki arkadaşı dağlarda haydutluğa başlamışlar, bir aralık jandarmaların takibine uğramışlar, fakat akşam karanlık basınca izlerini kaybetmişlerdir.

Haydutlar bundan sonra, kendilerini hükûmete haber veren Mezeradı köyünün muhtarını feci bir şekilde kesip öldürmüşlerdir.

POLİS

Otomobilli hırsızlar yakayı ele verdiler

Çete 5 kişiden mürekkptir; içinde yoğurtçu, sülüklü, minareci de var

Hırsız çetesinden minareci Bekir, yoğurtçu Camal, muavin Ahmet, arabacı Mustafa, şoför İzzet Polis müteferrikasında

Polis ikinci şube müdürlüğü dün bir otomobilli hırsız çetesi yakalamıştır.

Beş kişiden mürekkep olan bu çete bundan bir hafta evvel bir gece yarısı otomobilleFincancılar caddesinde terzi aKrabetin dükkânını soymuşlardır. Hırsızlar Karebetin dükkânının kilidini kırmışlar, aşırdıkları kumaşları otomobile doldurmuşlar, Aksarayda çete efradından Nuşretin evine götürmüşlerdir. Çete şoför Nusretle muavini Ahmetten ve yoğortçu Cemal, Sülüklü Mustafa isminde dört kişiden mürekkeptir. Ayrıca minareci Bekir isminde bir de yatak vardır.

Bunlardan yoğortçu Cemil ile Sülüklü arabacı Mustafa Halilin sabıka dosyaları dolup taşmış, ele avuca sığmaz hırsızlardandır. Yogortçu Cemal muhtelif isimler taşımakta Mehmet, Hasan, Mustafa isimlerile de tanınmaktadır. Gazetecilerin hasmı biâmanı olduğunu söyleyen ve:

— Ah dinine yandığımın. Bir gazeteci soyamadım ki öğreteyim onlara hırsız resmi almayı.. Diye hayıflanan Yoğurtçu Cemali objektifin önünde durdurmak pek müşkül olmuştur.

Polis hırsızları Adliyeye tevdi etmiştir. Minareci Bekir, hırsızların hem yatağı, hem de sermayedarı vaziyetinde bulunmaktadır.

Silâh atan azılı sarhoş

Kasımpaşada Bülbülderesinde oturan kahveci Ahmet efendi serhoslukla aska gelip sokağa tabanca atmıya başlamış, o esnada oradan geçmekte olan Antuvan isminde 17 yaşında bir çocuk çıkan kurşunların isabeti ile yaralanıp düşmüştür. Polisler azılı serhoşu yakalamışlar, Antuvanı da tedavi altına almışlardır.

Gizli rakı imalâthanesi

Lângada Bilezikçi sokağında oturan Markonun evinde taharriyat yapılmış, bir inbık ile rakı çekmeğe mahsus alât ve edevat, ayni sokakta İstepanın evinde yapılan taharriyatta da 200 kilo cibre, rakı kazanı ve teferrüatı zuhur etmiş, ikisi hakkındada takibata başlanmıştır.

Muazzez H. dayak neticesinde öldü

Edirneden aldığımız malûmata nazaran Edirnede vefat eden Beşiktaş cihannüma mahallesi imamı Mehmet efendinin kızı Muazzez hanımın cesedi üzerinde yapılan otopsiye ait morg raporu Edirneye gönderilmiştir. Rapor Muazzez hanımın dayak neticesinde öldüğünü tesbit etmektedir.

Belediyede

Imar işi

Muhtelit encümen âzası dün seçildi

İstanbulun beş senelik mesai programını tetkik etmek üzere teşkiline karar verilen muhtelit encümene diğer encümenlerden girecek ikişer aza dün intihap edilmiştir. Muhtelit encümen yarın içtima ederek tetkikatına başlayacaktır.

Belediye haricî borçlarını ödeyor

Belediye, Türkiye Millî Bankasına olan borcunun 930 ikinci taksiti olan 18,700 İngiliz lirasını nisan bidayetinde tediye etmiştir.

Periye Bankasına olan borcun sureti tediyesi henüz hali ihtilâftadır. Belediye, bu sene de bu istikrazda kendisine hükûmet kefil olduğundan Defterdarlık vasıtasile Periye Bankası borcuna mukabil Bankaya 144 bin lira yatırmıştır.

Belçika doktorları gelivorlar

Bruxelles — Medical gazetesi şehrimize büyük bir seyahat tertip etmiştir. Bu ayın 12 sinde Champollion namındaki vapurla 300 kişilik hekim ve hekim ailelerinden mürekkep bir seyyah kafilesi şehrimizi ziyaret edeceklerdir. Bu seyyahlar arasında maruf Profesörler, Belçika Sıhhiye ordusunun yüksek rütbeli etibbası, sefir ve âyan âzası gibi zevat ve Belçika hastaneler umumî müdürü gibi zevat vardır. Şehrimizde Tıp fakültesi, Etibba Odası ve tıbbî gazeteler hey'etleri tarafından karşılanacaklardır.

Maarif emini

Maarif emini Muzaffer Bey bazı meseleler için vekâletle temas etmek üzere yarın Ankaraya gidecektir.

Esnaf

Yeni bir talimatname hazırlanacak

İktısat vekâleti İstanbul esnaf cemiyetleri teşkilâtının ne şekilde olması lâzım geldiği hakkında bir proje hazırlanmasını esnaf cemiyetleri mürakabe bürosuna bildirmiştir.

Mürakabe bürosu İstanbul şehri için bilhassa ticarî cepheden çok büyük bir ehemmiyeti alan esnaf cemiyetlerinin idaresi için en münasip şeklin nasıl olduğunu tetkik etmektedir.

Bu hususta bir proje yakında hazırlanarak vekâlete gönderilecektir.

Emvali metruke taksitleri

Emvali metrûke ve milliyeden bedeli sekiz veya dört taksitte ödenmek üzere bilmüzayede mal satın alanların taksit bedellerinin nısıf derecede tahsil ve mütebaki nısfının tecili hakkında maliye vekâletinden emir verilmiştir.

Bu meseleye dair mütemmim ikinci bir emir daha gelmiştir. Bunda irat getiren arsalarla dükkân, mağaza ve bunlara mümasil emvali gayri menkuleden madasının mesken ittihaz edilen hanelerin, tarla, bağ, bahçelerin taksit bedellerinin tecili ve buna dair B. M. Meclisi tarafından kabul edilen kanunun tebliği derdest bulunduğu bildirilmiştir.

Adliye müsteşarı Bursadan geldi

Adliye müsteşarı Ferit Bey dün Bursadan şehrimize gelmiştir. Ferit Beyin Bursa seyahatı evvelce yazıldığı gibi teftişatla alâkadar değildir.

Kendisinin daha birkaç gün şehrimizde kalacağı anlaşılmaktadır.

Kuruçeşme halkının hayatı tehlikede!

Mütehassıs tabipler kömür tozundan o civarın ikamete salih olmadığını söyleyorlar..

Kuruçeşme ve civarındaki kömür depolarının oradan kaldırılarak başka bir yere naklî öteden beri düşünüldüğü halde maalesef şimdiye kadar kabîl ve mümkün olamamıştır.

Kömür tozu buralarda oturanların ciğerlerine, evlerinin içine, hattâ kapalı sandıklarında ki çamaşırlarının içine kadar nüfuz ediyor.

Boğazın bu en güzel en şirin yerini bu civar halkının tabiri veçhile (kara felâket) söndürmektedir. Bütün Kuruçeşme ehalisinin bu kömür tozu yüzünden sıhhat ve hayatları tehlikededir.

Kuruçeşmede sakin bulunan eski Düyunu umumiye memurlarından Salih Bey bu havalideki kömür depoları aleyhine bir dava açmıştır.

Mahkeme tarafından ehli vukuf olarak Kuruçeşmeye götürülen ehli vukuf heyetinden Dr. Reşat Rıza ve kimyaker İbrahim Etem Beylerin verdikleri raporlarda bütün Kuruçeşme ehalisinin hayatlarının tehlikede olduğu, bu köydeki hanelerde canlı mahlûk ikametine fennen ve tıbben imkân olmadığı kaydedilmektedir.

Raporlara nazaran kömür tozu bu civar halkında salgın bir şekilde verem, müzmin bronşit ve asthme hastalıklarını tevlit etmektedir.

İstanbulun en güzel bir yeri olan Kuruçeşme ve civarı halkının sıhhatı namına bu kömür depolarının münasip bir yere naklî lâzım gelmektedir

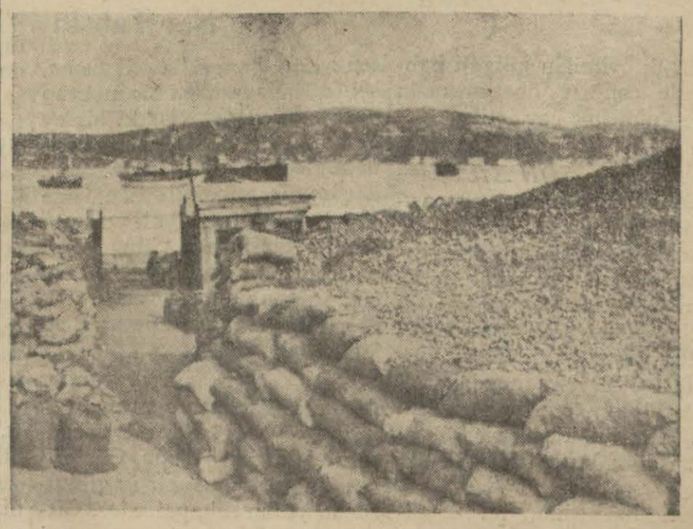

Tozlarile Kuruçeşme havalisini kavuran kömür depolarından biri

Milliyet

Asrın umdesi "Milliyet" tir

8 NİSAN 1931

İDAREHANE — Ankara caddesi No: 100 Telgraf adresi: Milliyet, İstanbul.

Telefon numaraları:
24311 — 24312 — 24313

ABONE ÜCRETLERİ

	Türkiye için	Hariç için
3 aylığı	400 kuruş	800 kuruş
6 „	750 „	1400 „
12 „	1400 „	2700 „

Gelen evrak geri verilmez

Müddeti geçen nüshalar 10 kuruş tur. Gazete ve matbaaya ait işler için müdiriyete müracaat edilir.

Gazetemiz ilânların mes'uliyetini kabul etmez.

Bugünkü hava

Dün en fazla hararet 15 enaz 5 di. Bugün ruzgâr mütehavvil ve hava hafif bulutlu

FELEK

Kolsuz kız!

Acayip şeyleri seyretmeye çok meraklıyız.. Yalnız acayip şeyleri değil ya alelûmum seyretmeye meraklıyız. Bu hususta Parisli ile İstanbullu birbirine çok benzer.

Dün gazeteye gelirken bir dükkân önünde halkın toplanmış olduğunu gördüm ve dikkat etim: Bu kalabalık, kolsuz bir kızın neler yaptığını seyre gelmiş.. Eğer maksat kız seyretmek ise kolsuzunu intihap etmekte mâna yok. Yok azası eksik bir mahlûk görmek istiyorsak, kolu olmayan bir biçareye şaşacak yerde kafasız çalışan niceleri var onlara şaşsak ya!

Müthiş yumruk İstanbulda

Aldığımız haber doğru ise meşhur dünya Boks şampiyonu Toney bir iki gündür İstanbuldadır. Bu adam vaktile Dempsey ismindeki rakibile dövüşerek bir kaç milyon Türk lirası ve dünya şampiyonluğu kazanmıştı. Bu maçı seyrettirmek için hususî bir ring ve yüzbinlerce kişi alabilecek tribünler yapılmıştı. İşte bu kendine yüzbinlerle adam celp eden Toney İstanbuldadır, sessiz sadasız geziyor. Şark'ın şu darbı meseline doğrudur:

"Taş yerinde ağırdır."

Alafranga semaiciler

Vaktile Üsküdarda, Aksarayda, Firuz ağada, Çeşme meydanında bir takım kahvehaneler vardı ki bunlara "semaî kahvesi" denirdi. Ben bunlardan bir ikisinde bir kaç defa bulundum. Bu kahvelerin belli başlı birer "Semaî şairleri"vardıki halk arasında ekseri "Hoca" diye anılırdı. Bu hocalar günün hâdiselerine dair semaî, mâni, koşma, divan, destan yazar, besteler, okurlar ve halka tamim ederlerdi. Bu şarkıların mevzuları aşk, ters aşk, kabadayılık, mahkûmiyet ve tevekkül gibi sahalara inhisar ederdi. Bilmem şimdi bu semaîcilerden kimse kaldı mı? En ziyade ramazanlarda faaliyete geçen bu halk şair ve okuyucularına daima ya saz yahut zurna ve cifte nâra refakat ederdi. Seneler var ki halktan bir kısmının zevkını teşkil eden bu çeşit semaîciler ortadan kalktılar, halbuki:

Beyoğlunda Glorya sinemasında başta Lucien Boyer ismindeki fransız "okuyucu" ile üç arkadaşı sinemadan evvel bazı tuhaf şarkılar söylemekte ve halkın verdiği "kafiye" lere göre "irticalî" şarkılar söylemektedirler. Bu adamların bir Paris modası olarak bize getirdikleri bu numara,şu yukarda yazdığım bizim "semaî kahvesi" nin alafrangasından başka bir şey değildir.

Şu farkla ki bizim iken rağbetsizlik yüzünden ölmüş iken garpten geldiği için fransızca olduğu için rağbet görüyor.

FELEK

Mektepliler müsabakası

Bitmeyen itilâf

98 inci haftanın dördüncülü günü Darüşşafakadan 109 Hüsameddin Bey kazanmıştır. Yazısı şudur:

Hafatnın en mühim haberi; Almanya-Avusturya gümrük itilâfı etrafındaki siyasî ve mühim dedikodulardır.

İngiltere; bu mühim meselenin Cemiyeti akvama havalesini teklif etmiş, Almanya ve Avusturyada bu teklifi reddetmişler dir, binaenaley anlaşılıyorki bu mesele de çıkmaza gidiyor...

Almanya-Avusturya şimdi yalnız aralarında gümrük ittihadı aktetmiş olmak kabahatini işlemiş bulunuyorlar, ayni zamanda Cemiyeti Akvamın bu meselede salâhiyetini inkâr etmekle de itham ediliyorlar. Bu şerait altında Avrupa, harbi umumiden beri geçirdiği belli başlı büyük buhranlarının biri içinde bulunuyor demektir. Her ne kadar tehlikeli bir vaziyet husul bulmamışsa da, tehlikenin mevcut olmaması beynelmilel sulh teşkilâtlarının müessir bir şekilde icrayı vazife edebilmelrinden değil, büyük bir iktısadî buhranın Avrupayı kasıp kavurmakta olmasındandır. Buhran, Cemiyeti Akvamdan ziyade sulhun hâdimidir.

Diğer taraftan Almanya — Avusturya gümrük muahedesinin tatbiki için hazırlığa başlamışlardır. İngiltere her ne kadar meseleyi Cemiyeti Akvam tetkik edinceye kadar bu hazırlığın yapılmamasını teklif etmişse de teklifleri Almanya tarafından nazarı itibara alınmadı.

Almanlara göre, gümrük mukavelesi Avusturyanın siyasî ve iktısadî istiklâline muğayir değildir. Çünkü her muahede nihayet bir derecye kadar serbestiyi tahdit eder. Bu istiklâl bahsi çok ince bir hukuk meselesidir. Fakat daha ziyade mesele siyasî ehemmiyeti haiz olmakla doğrudan doğruya bir hükûmet meselesidir. Hiç şüphe yok ki Almanya — Avusturya arasındaki bu iktısadî ittihadın daha sonra gelecek olan siyasî bir ittihadın mukaddimesi olduğunu bilmeyen yoktur. Fakat her ne olursa olsun mesele bazı hükûmetlerin şiddetli itirazları karşısında bu iki devletin bunu tahakkuk ettirmeye muvaffak olup olmayacaklarıdır.

Harik, hayat, kaza ve otomobil sigortalarınızı Galatada Ünyon hanında kâin ÜNYON SİGORTASINA Yaptırınız.

Türkiyede bilâ fasıla icrayı muamele etmekte olan

ÜNYON

kumpanyasına bir kere uğramadan sigorta yaptırmayınız.

Telefon: Beyoğlu - 2002

Pazarlıkla parabellom mühayaası

İstanbul gümrükleri muhafaza müdürlüğünden:

1 — Gümrük muhafaza memurları için 9 M. M. çapında müceddet 90 - 160 adet parabellom tabancası alınacaktır.

2 — Nümune ittihaz edilen mühürlü tabanca, muhafaza müdüriyetinde görülebilecektir.

3 — Tasdikli şartnamesi müdüriyetten alınacaktır.

4 — Nümunesinin aynı olmak şartile tabancası olanların şartnamesini görerek ve % 7,5 banka veya nakit muvakkat güvenmelerile beraber pazarlık günü olarak tesbit edilen 11 Nisan 931 cumartesi günü saat 14 te gümrük muhafaza müdiriyetinde hazır bulunmaları.

İstanbul belediyesi ilânları

Koskada 28 odadan ibaret Papas zade Mustafa Çelebi medresesi pazarlıkla kiraya verilecektir. Taliplerin şartnameyi görmek için her gün pazarlık için de 42 lira muvakkat teminat akçelerile beraber 14-4-931 salı günü saat on beşe kadar levazım müdürlüğüne müracaatları.

* * *

Sebze halinde 3 numaralı baraka 18,5 4 numaralı baraka 20,5, 5 numralı baraka 21 lira aylık ve birer sene müddetle talipleri üzerindedir. Fazlasile talip olanların 11-Nisan -931 Cumartesi günü saat on beşe kadar levazım müdürlüğüne müracaatları.

* * *

Uzunçayır Mama yolunda derihane erazisi bir seneden üç seneye kadar kiraya verilmek için açık müzayedeye konmuştur. Taliplerin şartnameyi görmek için her gün müzayedeye girmek için ihale günü olan 9-4-931 perşembe günü saat on beşe kadar encümeni daimiye müracaatları.

Devlet Demiryolları ilânları

Ankara deposuna birsene zarfında gelecek takriben onbin ton maden kömürünün tahmil vetahliye ameliyesi kapalı zarfla münakasya konmuştur.münakasa 27Nisan931 pazartesi günü saat15te Ankarada devlet demiryolları idaresinde yapılacaktır.Münakasaya iştirak edeceklerin teklif mektuplarını ve muvakkat teminatlarını aynı günde saat 14,30 a kadar münakasa komisyonu kâtipliğine vermeleri lazımdır.

Talipler münakasa şartnamelerini iki lira mukabilinde Ankarada ve Haydarpaşada idare veznelerinden tedarik edebilirler.

Büyük Tayyare Piyangosu

3. üncü Keşide 11 Nisan 1931 dedir.

Büyük ikramiye 100,000 liradır.

Ayrıca: 40,000, 15,000, 10,000, 8,000, Liralık ikramiye

ve 30,000 Liralık bir mükâfat vardır..

Bu akşam

ELHAMRA ve MELEK sinemalarında

LEXELL KUYRUKLU Yıldızı

kürei arza temas ve DÜNYANIN SONU'nu intaç edecektir.

Beşeriyet tarihinde yegâne olan bu temaşada hazır bulunmak üzre yerlerinizi evveldan temin ediniz.

Fiatlerde zammiyat yoktur.

GÜRMÜ MEŞHUT

(EINBRECHER)

BLANCHE MONTEL

ve

HENRY GARAT

tarafından temsil edilmiş bir Fransız opereti.

Bugün matinelerden itibaren

OPERA Sinemasında

2 FİLM BİRDEN 2

ÂLİ FEDAKÂRLIK

"UNİVERSAL„ studyolarında çevrilmiş %100 Rumca sözlü ve şarkılı film

CSIKOSBARONESS

sinema yıldızlarının en sevimlisi GRETL THEIMER tarafından temsil edilmiş Almanca sözlü ve şarkılı süper film.

Hamiş: Filmler çok uzun olduğundan tam seans vaktinde teşrif edilmesi rica olunur.

Yarın akşam

MAJİK SİNEMASINDA

BÜYÜK GALA OLARAK irae edilecek

HERKES KENDİ BAHTINA

tamamen Fransızca sözlü ve şarkılı

OPERET

RENE HERIBEL
ANDRE URBAN
GABY BASSET
JEAN GABIN

gibi büyük yıldızlar tarafından fevkalâde bir surette temsil edilmektedir.

Zengin temaşa lâtif ve ruhniyaz şarkılar.

Yerlerinizi tedarik ediniz.

Telefon: B. O. 560

Bu akşam

Artistik Sinemasında

Eğlence köprüsü

şaheserinin ilk iraesi

Heyeti temsiliyesi başında:

JAK OAKİE ve POLLY WALRER

Enbüyük Sinema temaşası

İlâveten:

VIDA DE NOCHE: FORTUNIO BONANOVA tarafından İspanyolca taganni edilen Skeç (işidilmemiş)

Tel: B.O. 2851

GÜRMÜ MEŞHUT

(EINBRECHER)

VİLLY FRİTSCH

ve

LİLİAN HARVEY

tarafından temsil edilmiş bir Alman opereti.

Yarın akşam ASRÎ Sinemada

İlk defa olarak

KİBAR APAŞ

veyahut asılzadelikten çıkmış ve meyhanelerle sefahathaneler müdavimi olmuş asil ve kibar bir zatın muessir ve dramatik hayatı.

Şimdiye emsali görülmemiş derecede fevkalâde bir eserdir.

LA JANA'nın cazip letafeti, büyük bir san'atkâr olan WILHELM DIETERLE'nin kalbine tesir ediyor. Bu Film Baştan Sonuna Kadar Hoş, Merakaver ve Heyecanlıdır.

Perde aralarında zengin varyete numeroları

Yeni neşriyat:

TÜRKSPOR

Her zamanki zengin yazı ve resimlerine ilâveten İstanbul - İzmir maçı için hazırlamakta olduğu resim ve krokiler dolayısile bu kaftaki 28 inci sayısını cuma günü çıkaracaktır.

İLÂN

Esbak Bahriye Nazırı merhum Hasan Hüsnü paşa vakfından Büyük Derede Büyük Dere caddesinde 294 ve 292 numaralı Paris Otelli ve lokantası maabahçe 1931 senesi mayısının 31 inci günü teslim edilmek üzere üç sene müddetle kiraya verileceğinden talip olanların pey akçelerini hamilen Beyoğlunda Kurtuluş caddesinde Saffeti paşa apartımanın n3 numaralı dairesinde mukim Hasan Hüsnü paşa vakfı mütevellisi Rüştü paşaya müracaat eylemeleri ve bitmi müzayede olan nisanın 28 inci salı günü ihalei kat'iyesi icra edilmek üzere İstanbul mülhak vakıflar müdüriyetine müracaat olunması ilân olunur.

Alât ve eczayı kimyeviye münakasası

Yüksek deniz ticaret mektebi müdürlüğünden:

2-4-931 tarihinde aleni münakasa suretile ihalesi mukarrer olan 187 kalem eczayı kimyeviye ve 54 kalem kimya alâtı yevmi mezkûrda evsafı kanuniyeyi haiz talip zuhur etmediğinden yevmi ihale 9-4-931 tarihine müsadif perşembe günü saat dörtte icra edilmek üzre talik olunmuştur. Taliplerin şartnameleri görmek üzre Ortaköy caddesinde kâin mektep müdürlüğüne vemünakasaya iştirak edeceklerin mektepten verilecek tahsilât müzekkeresile İstanbul iktısadî müesseseler muhasebeciliğine tevdi edecekleri teminat muvakkate makbuzunu hamilen yevm ve saatı mezkûrda mektepte müteşekkil komisyonu mahsusuna müracaatları.

Iktısat vekâletinden:

Ankara Ziraat mektebi yanındaki makine laboratuarına yapılacak (8729) lira bedeli keşifli ilâvei inşaat kapalı zarf usulile münakasaya konulmuştur. İhalesi 13-4-931 günü yapılacaktır. Evrakı fenniye ve plânları almak istiyenlerin İktısat Vekâleti muhasebesine beş lira vererek alacakları makbuz ile Ziraat enstitüleri inşaat heyeti fenniyesine müracaatları ve yevmi mezkûrde saat 16 da İktısat Vekâleti ziraat müsteşarlığı kısmında müteşekkil komisyona müracaatla müzayede ve münakasa kanunu ahkâmına tevfikan tekliflerini vermeleri ilân olunur.

Milliyetin edebî romanı: 13

Gözlerin Sırrı

Nur Tahsin

Küçük evimizin gölgeli bahçesinde candan dostlarımızla çok samimî bir çay içtik...

* * *

— SON KISIM —

Füsun, artık bundan sonrasını yazmaya lüzum görmedi. O da artık bir çokları gibi, hayatın muayyen çerçevesi içine girmişti. Bundan sonra hep biribirine benziyerek geçireceği günleri yazmağa ne lüzum vardı? Hattâ bir gün meydana çıkıpta Sühayı tetbaht etmesin diye defterini, küçük bir kül yığınına döndürmeyi bile düşündü.

Yeni hayatının, bu ilk günüydü. Süha, öğle yemeğinden sonra işine gitmişti. Füsun defteri... ladı. Yaklaşınca postacıyı tanıdı.

— On dört numaraya değil mi?

— Evet efendim.

— Kime?

— Füsun Hanıma..

Postacının uzattığı zarfı aldı. Yazıları okuyamıyacak kadar karanlık koyulaşmıştı. Koşa koşa eve döndü; kalın mektubu abajurun kırmızı gölgesinde açtı. İçinden Kayanın birkaç satırile, başka bir zarf çıktı. Kaya diyordu ki: "Bir kaç gün İzmirde kaldım. Çiftliğe döndüğüm zaman sana gelmiş bu mektubu buldum. Zanneder sem epey beklemiş, Füsuncuğum. Şimdi hemen gönderiyorum. Senin işler nasıl oldu? Artık tebrik edeyi mmi?„

Füsun, hemen ikinci zarfı açtı. Hayretle bunun Fahri Celâlden gelen bir mektup olduğunu gördü. Tarihi epey eskiydi. Hesap edince, Nazanın mektubundan dört gün sonra yazıldığını anladı. Birden kalbinde la okumaya başladı:

Füsun..

Sana bu mektubu yazmak cesareti bana nereden, nasıl geldi? Bilmiyorum? Ben, on senedir, bu cesareti kendimde bulmak için, okadar çalıştım ki.Almanyada geçirdiğim uzun hasret günleri içinde küçük nişanlımı —bilmem sana böyle hitap etmeme müsaade edecek misin?— Unuttuğum bir dakika bile olmamıştı.

Tam on sene, küçük nişanlımın güzel yeşil gözleri bana her baktığım yerde güldü.

Son veda gecesinde bile bana: "Güle güle git Fahri„ demeyi çok gören Füsunu ben, gözlerimde ve gönlümde beraber götürdüm. Mektuplarımı hattâ selâmlarımı bile cevapsız bırakmana rağmen, siyah, kıvırcık saçlı, zeki bir başın altından bakan, yeşil ışıklı gözlerin, gene gözlerimin kıymetli bir hatırası oldu.

Babalarımız bizi, bize sormadan nişanlamışlardı. Biz de bir kelime söylemeden biribirimize bağlanmıştık. Sonra annem bizi ayırmak, bizi biribirimize nişanlı değil, kardeş yapmak istedi. Annemin sözlerinden sonra, zaman, zaman bana çekingen hareketlerinde, annemin yanında iken bana uzak ve yabancı olmanda seni haklı buluyordum. Ne çare ki annemin tahakkümü karşısında susacak bir yaşta idim.

Senden ayrıldıktan sonra, ne kadar derin bir sevgi ile sana bağlandığımı anladım. Ne kadar yazsam cevap vermemekte ısrar ediyordun.. O zaman içimde zalim bir şüphe belirdi; çok aldandığımı, küçük nişanlımın beni sevmediğni zannettim. Fakat ne olsa, gene gözlerim, her şeyi senin sevimli hayalinin arkasında görüyordu.

Almanyadan geldiğimin üçüncü gecesi, güzel bir tesadüfle Nerime Cavidin sen olduğunu öğrenmiştim; Nazana gitmiştim, onu mektup okurken buldum. Kimden diye sorduğum zaman, senden olduğunu söyledi. Bitirdikten sonra, bluzunun cebine yokdu, beraber tenis oynamağa gittik.. Nazanın iki arkadaşı daha vardı. Döner ken caketimi unutmuştum. Onları yolun üzerinde bıraktım. Tenis yerine döndüm. Caketimi alırken yere düşmüş, bükülmüş bir kâğıt gördüm. Eğilip aldığım zaman senin Nazana yazdığım mektup olduğunu anladım. Affet Füsun, içimden gelen bir arzuyu yenemedim. Hepsini bir lâhzada okudum. İçinde, namı müstearımdan bahsediyor, uzun uzun düşüncelerini yazıyordun. Birdenbire, bir kaç ay evvel, İstanbuldaki arkadaşlarımın Almanyaya gönderdikleri mecmuaların içindeki son şiirleri hatırladım.. Ve "Nerime Cavit„ imzası olanları niçin çok sevdiğimi o zaman anladım. Mektubu gene büktüm, yere bıraktım. Nazanın merak edip, arayacağına emin dim. Hem o aramazsa bile kort tan en son çıkan ben olduğum için, başka kimse görmeden dönüp alabilirdim. Onların yanına gittiğim zaman Nazanı aranıyor buldum.

— Ne arıyorsun Nazan, dedim.

— Mektup dedi.

Füsunun mektubu cebimden düşmüş te..

— İçinde ehemmiyetli bir şey varmı idi? dedim.

— Tabii... Kaybolduğunu duysa Füsun beni öldürür.

— Peki dedim gezdiğimiz yerlere bakalım. Ve yavaş, yavaş onu korta getirdim. Mektuzunu buldu; aldı ve hiç anlamadı.Zaten anlasaydı onun yanında her zaman Nerime Cavide olan iptilâmdan bahsedebilir miydim? O hafta seninle, Nazanlarda görüştük. Beni, yıllarca sana bağlamaya kâfi gelen güzel gözlerinin hususiyetine, konuşmanın, gülmenin hususiyetlerile beraber bütün inceliğinin ifadesi de karışmıştı. Seninle konuşmanın, seni dinlemenin öyle doyum olmaz bir zevki vardı ki Füsun.. Halbuki sen beni ne kadar soğuk karşılamış, ne kadar yabancı uame-

(Bitmedi)

Meb'usluk isteyenler: Son listede kimlerin ismi var?

ANKARA 7 (Telefon) — Meb'usluk için fırkaya müracaatta bulunan diğer zevat şunlardır:

Demiryoları idaresinden Behçet Ömer, Emniyet işleri şube müdürü Necmeddin, Kastamoni müddei umumisi Fahri, Adana tütün inhisarı muhakemat müdürü Enis Nazmi, İstanbulda Dr. Hakkı Cenap, Galatasaray başmuallimi Saffet, Ziraat Bankası İzmir şubesinde Hakkı Manco, Elâziz Ticaret odası reisi Şükrü, İstanbul erkek muallim mektebi muallimlerinden İbrahim Necmi, Niğdede Halk fırkası azasından Mümtaz, İstanbul Vefa mütekait erkânıharp miralâyı Ali Remzi, Sivas orta yayla ziraat başmüdürü Nevzat, muharrir Faruk Nafiz, Maliye vekâleti doktoru Besim Elâziz ağır ceza azasından Hikmet, İktısat vekâleti fen müşaviri Mehmet Ali Tayyar, Kocaeli fırka idare heyeti reisi Rifat, İstanbul fırka Taksim nahiyesi ocağından İsmet, Askerî fabrikalar mühendisi Hamdi, Erzurumlu Namık Ef. zade Ahmet, İktısat vekâleti müşaviri Şerif, Balyada avukat Ahmet Muhtar, Şurayi devlet kâtiplerinden Asım, Şark demiryolları telgraf atelyesi fen memuru Mustafa Zühtü, Almanyada gazete muhabiri Habip Edip, Yozgat baro reisi Ziya, İstanbul Kazani zade Mazhar, Samsunda Noter Hakkı, Erzurum posta müfettişi Rüştü, Dr. İbrahim Namık, Samsun umumî meclisi azasından İbrahim, Balıkesir iskân memuru Hakkı, Konya zabit mektebi muallimlerinden Kemal, Bafrada sıtma mücadelesinde Dr. Kâzım Hüsnü, İzmirde mütekait miralây Hulûsi, Tarsusta diş doktoru Ali Cevat, İzmirde nüfus müdürü Hikmet, Ankarada mesai ticarethanesi sahiplerinden Mustafa Hilmi, Kayseride avukat Kemal, Malatyada Hakkı zade Şükrü, Mardin daimî encümeni azasından kaymakam Mehmet Rifat, Barut inhisarı idare meclisi azasından Vasfi, İstanbulda tüccardan Hilmi, İstanbul Ticaret odası istatistik şefi Necmi, Balıkesirde Dr. Nafi Ethem, Dahiliye vekâleti mahallî idareler muavini Naci, İzmirde avukat Nuri Sıtkı, Temyiz mahkemesi azasından Niyazi, Emniyeti umumiye mütercimi Osman Şefik, Kütahya mütekait binbaşı Nuri, Gönanda avukat Rifat, Kuleli lisesi muallimlerinden Raif Necdet, İzmirde Dr. Şükrü, Osman, sabık müdafaa müsteşarı Şefik Paşa, Ankarada İş hanında Şakir Hâzım, Konyada baytar Şemsi Mahmut, mütekait miralây Servet, Erzurumda Ali B. zade Şevki, Karagöz başmuharriri Orhan Seyfi, Akbaba sahibi Yusuf Ziya, Kuleli tedrisat müdürü Ahmet Suat, Sindirgi kaymakamı Salâhaddin, Edirnede müftü oğullarından Şerif, Gelenbevi orta mektep müdürü Kemal, Salihlide Sinan Hikmet, Edirnede muallim ZahitToğan Tokatta avukat Salih, İstanbul belediyesi fen işleri reisi Ziya, İstanbul istintak hâkimi Nuri, İstanbul belediye hekimlerinden Mithat Salim, Ticareti bahriye müdür muavini Müfi Necdet, İktısat vekâleti mukavelât dairesi reis muavini Enis Behiç, Aksarayda Ziya Nuri eczahanesi sahibi Ziya Nuri, Modada esbak Erzurum meb'usu Ziya, Dil encümeninden İsmail Hikmet, Sami Paşa zade Sezai, Genç meb'usu sabıkı Fikri, İstanbul Liman şirketi meclisi idaresinden Saffet, Milliyet muhasebecisi Ali Saip Beyler.

Pariste muallim Gültekin, Uşakta Bacak oğlu Mustafa, Çorlu kaymakamı Kemal, Samsun kaymakamı Kemal, Afyonda mütekait Cudi, Temyiz azasından Cevdet, Samsunda fırka idare reisi Ethem Veysi, Adanada avukat Fahri, Afyon defterdarı Fahri, Birecik kaymakamı Fahri, Ankara Meclisi umumî azasından Muharrem Bordur belediye reisi Fahri, Afyon valisi Fahreddin, Galatasaray muallimlerinden Halit Fahri, Mülga şeker ve petrol inhisarı muhasebecisi Hayri, astamoni Belediye reisi Hilmi, Seferihisarda muallim Ahmet Şevket, Ankara kooperatifi Ateş Hakkı, İsparta esbak meb'uslarından avukat Hâmit, Anamur Belediye reisi Hayreddin Beyler.

Samsunda Şifa eczahanesi sahibi Rahmi, İstanbulda tüccardan Hacı Mahmut, İstanbulda mütekait bahriye zabiti Fehmi Suphi, Diyarbekir valisi Tahir, Samsunda Zübeyr oğlu Fuat, Devlet Demiryolları tasarruf sandığı müdürü Sait, Tosyada müsakkafat reisi Rıza, sabık Batum meb'usu Ali Rıza, Çankırıda avukat Bekir Sıtkı, İstanbulda Beyazıtta Ömer Nâzım, Trabzonda Yeniyol gazetesi başmuharriri Bekir Sıtkı, Samsun lisesi muallimi Kemal, Tütün inhisarı mübayaat komisyonu azasından Hasan Kemal, Şebinkarahisar sabık fırka mutemedi Hüsnü, Ankaradan mütekait erkânıharp Halit Rifat, İktısat vekâleti müsteşarı İhsan Abidin, Ankara askerlik şubesinde yüzbaşı İbrahim Hakkı, Divanı muhasebat mürakıplarından İsmail Hakı, Konyada Hâkim zade İbrahim, İstanbulda müessesatı ziraiye müdürü Kenan, Afyonkarahisarda baytar Hakkı, Denizli orta mektep muallimi Lûtfi, Sinopta mülkiye müfettişi Cevat Mazhar, Bilecik sıhhat müdürü Muhlis, Konyada muallim Muhlis, Adapazarı zahire borsası komiseri Rauf, Yozgatta mütekait mirliva Tevfik Pş. Devlet Demiryolları tarife tetkik memuru Müni[illegible] deniz kaymakamı Muhiddin, İstanbulda binbaşı Behçet, Emlâk ve eytam bankası meclisi idaresinden Muhlis, Adana ziraat ve ticaret borsası komiseri Mahmut, Trabzonda demokrat Mustafa Nuri, Denizliden Kayalı oğlu Ata, Manisada orta mektep müdürü Cevat Refik, Ankarada müteahhit Hikmet, Konyada ziraat mütehassısı Haydar, Songurluda avukat Ahmet Medenî, esbak valilerden Akil Tevfik, Ziraat bankası meclisi idaresinden Cevdet Rusuhi, Maliye müfettişlerinden Münir, sabık İzmir meb'usu Tevfik, İstanbulda komisyoncu Lûtfi Fındıklı nahiye heyeti idare azasından mütekait Mustafa Galip, Samsunda Nafia müteahhidi Nuri, Bursada Ahmet Edip Pş. hastahanesi doktorlarından Nureddin, Bursa belediye reisi Şerif, Kocaelide binbaşı mütekaidi Nazmi, Nazilli avukatlarından Ömer Lûtfi, Balya hukuk hâkimi Sami, İzmir Torbalı hükûmet tabibi Tevfik, İzmirde Baytar Sıtkı Şükrü, Ankara posta ve telgraf başmüdürü Naim, Kayseride fırka idare heyetinden Faik, İstanbulda Aksarayda müftüzade Mehmet Vahit, Çankırıda belediye reisi Sait, Ankara Nafia başmühendisi Şevket, Denizli sıtma mücadelesinden Dr. Şadi. Yeni Malatya fabrikası sahibi Şevki; Samsun - Sinop hattı baş müfettişi Tevfik, Ziraat bankası mürakiplerinden Ahmet Sanuber, Adanada operatör Yusuf Ziya, Adanada ağır ceza azasından Şadi, İstanbulda mütekait Miralây Şefik, Ziraat bankası memurin müdür muavini Orhan, Gerezede Yakup, fabrikatör Süleyman Sabri, Tayyare cemiyeti müfettişlerinden Yusuf Ziya, Çanakkalede Cemil Lûtfi, Malatyada jandarma kumandanlığından mütekait Faruk, Erenköyünde Ziya, Elâzizde Türocağı reisi Halil, Bilecik sabık meb'usu Ahmet Hikmet, Bilecik Ticaret odası reisi İbrahim, esbak Torbalı kaymakamı Ferit, Konyada eczacı Sami, Şebinkarahisar ağır ceza reisi Talât, Tokat meclisi umumî azasından Fevzi, İstanbulda fırka ocak reislerinden Halil Rüştü, Afyonda çiftçi Yusuf, İzmirde esnaf bankası Alaşehir müdürü Turgut, sabık Samsun meb'usu Talât, Ankarada deniz binbaşısı Tahir, Ankarada mütekait binbaşı Fuat Refet, İstanbulda mühendis Fahri Hüsnü, Antalya belediye reisi Dr. Galip, İktısat vekâleti ihracat raportörü Akil Emrullah, İzmir orta mektep muallimlerinden Aslan Naci, Samsunda sabık Batum meb'usu Akif Zonguldakta fırka idare azasından avukat Tevfik, Samsunda umumî meclis azasından Kemal Beyler.

Kaçak rakılar

Müskirat idaresi memurları tarafından altı gün zarfında yapılan taharriyat neticesinde atideki kaçak rakı ve eşya müsadere edilmiştir.

1 — Topkapı haricinde Gümüşsuyunda Dağıstanlı İsmailin 14 numaralı hanesinde Behice Hanımın 3 numaralı hanesinde bir kazan, ve İsmailin hanesinde iki buçuk kilo rakı bulunmuştur.

2 — Kasımpaşada Taphane meydanında 3 numaralı Osmanın hanesinde kazan, kapak, cibre,

3 — Ortaköyde Büyükayazmada çingene mahallesinde ekmekçi Şabanın 13 numaralı hanesinde kazan, kapak, nakil, cibre, lânce ve 150 kilo salamura,

4 — Ortaköyde Portakal yokuşunda Aydınlık sokağında 10 numaralı hanede kazan, kapak, fıçı, lânce,

5 — Beşiktaşta Taşkışla arkasında Raşit Ağanın bostanında kazan, kapak, lânca, cibre, süzgeç, 11 kilo rakı,

6 — Kumkapıda polis merkezi arkasında Sergerdeler sokağında 10 numaralı İstipanın hanesinde kazan kapak nâkil, lânca, cibre 23 kilo rakı, 500 gram tütün,

7 — Kumkapıda Lângada Beşikçi sokağında, 3 - 8 numaralı Ardaş ve İstipanın hanesinde kazan, nâkil, lânca, cibre, boş fıçı, boş kaplar, 200 kilo üzüm salamurası bulunarak müskirat memurları tarafından müsadere edilmiş, ve müsebbipleri hakkında zabıt tutularak mahkemeye verilmiştir.

Ankara su tesisatını Nafia yapacak

ANKARA 7 (Telefonla) — Ankara su tesisatının Nafia vekâleti tarafından yaptırılması esası takarrür etmiştir. Nafia vekâleti sular idaresi yaptığı tetkikat neticesinde bir rapor ve bir program hazırlamıştır. Bu program heyeti vekilede tetkik ve tasvip edildikten sonra mev-

İstanbulda intihap bu sabah başladı

(Başı birinci sahifede)

haneddin Hâlis B.Dr. sıhhiye müfettişi, Sezai B. Adliye müfettişlerinden Halit Ali B. Tüccar, Mazhar B. mütekait mümeyyizlerden, Rıza Nuri B. Dr. Muzaffer B. muallim, Ali B. tüccar, Fevzi Şahabeddin B. Belediye iktısat müdür muavini, Kâzım B. Beşiktaş belediye başkâtibi, Cemal B. belediye muhasebecilerinden, Osman B. belediye müfettişi, Sıtkı B. Sanayi ve maadin bankasında, İsmail Hakkı B. tüccar, Hikmet B. Adliye memurlarından (icrada) Tarik B. Ziraat bankasında, İsmail Zühtü B. belediye imalâthane müdürü. Mustafa B. mütekait binbaşı, Hâmi B. belediye memurin kalemi mümeyyizi, Feridun B. Cerrahpaşa eczacı başışı,

Nimetullah B. Darülfünun müderrislerinden, Şinasi B. polis üçüncü şube müdür muavini, Emin B. keresteci taciri, Saffet B. bahriye mütekaidi, Kâzım B. şeker taciri, Ahmet Saffet B. tüccar, Cemil B. müddei umumî muavini, İbrahim Ethem B. tüccar, Mümtaz B. eshabı emlâkten, Zeki B. kereste taciri, Kemal B. Tütün inhisarı levazı mşefi, Kahraman Ahmet B. Tahtakale muhtarı, Hulûsi B. Sıhhiye müfettişi, Hüseyin Hüsnü B. eczacı, Sabit B. Muhasebei hususiyede memur. İhsan B. muallim, Yakup Hilmi B. tüccar, Ali B. tuz taciri, Bedri B. bez fabrikası muhasebecisi, Ömer Lûtfi B. Rüstempaşa muhtarı, Süleyman B. hamal bölük reisi, Hüseyin B. yağlıkçı, Hasan Ef. Yavuzsinan muhtarı, Mehmet Ef. şeker taciri. Asaf B. Hoca Giyaseddin muhtarı, Hafız Şevket B. posta ve telgraf umuru hukukiyesinde,CevatB.yüksek baytar mektebi muhasebecisi, Sünuhi B. tütün inhisarında memur, Nazif B. Ahiçelebi muhtarı, Kılıç zade Ziya B. kabzımal cem. reisi, Mehmet Emin B. zahire taciri, Hüseyin Hüsnü B. âlî ticaret mektebi müdürü, Fazlı B. İstanbul vali muavini. Hacı RecepB. tüccar, Mustafa Hayrullah B. doktor, Rıfkı B. sigortacı, Ahmet Şevki diş tabibi, Ahmet Şükrü B. yerli mallar pazarı müdürü, Orhan Tahsin B. Dr. Abdullah B. avukat, Ali Rıza B. İstanbul polis müdürü, Hakkı B. tüccar, Kemal Ömer B. belediye iktısat müdürü, Kâzım B. muallim, Akil Muhtar B. doktor, Ali Şükrü B. doktor, Hüseyin Hüsnü B. kösele taciri, Mustafa Mehmet B. diş doktoru, Hüseyin Remzi B. esbak Adliye muhasebecisi, Ali Rıza B. doktor, Fuat Hamit B. doktor, Kemal B. hayvan borsası komiseri, Medenî B. doktor, İzzet B. Şirketi hayriye umum müfettişi, Hasan Fehmi B. Tayyare cemiyeti müdürü, Halil Sezai B. doktor,Hüsnü Sadık B. yataklı vagonlar mümessili, Mustafa Münif Pş., doktor, Ali Rıza B. avukat, Tahsin Hamdi B. komisyoncu, Haşim B. Osmanlı bankası memurlarından, Cemal B. belediye müfettişi, Necmeddin B. akaratı vakfiye başkâtibi, Fahreddin B. komisyoncu, Ahmet Fehmi B. yerli mallar pazarı memuru, Rasim B. belediye defteri kebir kâtibi, Orhan Seyfi B. muharrir, Köprülü zade Fuat B. edebiyat fakültesi reisi, Haydar B. belediye müfettişlik mümeyyizi, Ethem B. Mahrukat taciri, Şevket B. Adliye memurlarından, Şakir B. Darphaneden mütekait, Ali Rıza B. Darülfününda memur, Osman Şerafeddin B. Guraba hastahanesi etibbasından Raşit B. miralâylıktan mütekait, İhsan Arif B. Bevliye mütehassısı,

FATİH KAZASI NAMZETLERİ

İzzet B. Ak Osman zade Afyon meb'usu, İlhami B. mezbaha müfettişi, Nail B'. İstanbul belediyesi varidat müdürü, Orhan B. İstanbul belediyesi masraf müdürü, İsmail B. Devlet demiryolları mübayaa komisyonu azası, Yakup Sabri B. rüsumat muayene memurlarından, Ömer Lûtfi B Guraba hastahanesi baş hekimi. Ahmet Hamdi B. eczacı, Nafiz B. evkaf ser veznedarı, Necmeddin B. mütekaidini askeriyeden, Fazıl B. zahire borsası başkâtibi, Naci B. Hilâliahmer veznedarı, Nuri B. terziler cemiyeti umumî kâtibi, Hafız Kemal B. Roberkolej mektebi muallimlerinden, Haydar B. içki inhisar muhasebecisi, Mehmet Rüştü B. C. H. F. vilâyet merkezi daire müdürü, Ethem B. Dr. İbrahim Ziya B. fabrikatör, Ferhat B. belediye kantar merkez memurlarından, Hacı Hakkı B. evkaf bankası müdürü, Ali Rıza B. Bahçevanlar cemiyeti azasından, Süleyman B. eshabı emlâkten, İbrahim Fahreddin B. ilk mektep müdürü, Vahyi Ef. Sabık cemiyeti belediye azasından, Rasim B. fabrikatör. Nuri B. emniyet sandığı veznedarı, Ali B. Adliye icra memurlarından, Refik B. Adliye emanet memuru, Recep B. dokuma tüccarı, Asım Bey Adliyede mutemet, Tahsin B. tapuda mühendis, Cemil B. kürkçübaşı muhtarı. Hulûsi B. müteahhit, Remzi B. Hobyar muhtarı, Rahim B. tüccardan, İshak B. diş doktoru, Recep B. posta ve telgraf memurlarından, Mehmet İhsan B. bakkal, Hulûsi B. telgraf başmüdiriyeti mesul muhasibi, İsmail Hakkı B. Yedikule istasyon müdürü, Şevket B. muallim, Hilmi B. Askerî lisesinde muallim, Sami B avukat, Hasan B. Ezcacı kimyager, Bürhaneddin B. içki inhisarı memurlarından, Nuri B. kösele ve deri tüccarı, Mehmet Nuri B. koyun tüccarı, Mehmet Sırrı B. sigortacı, Cemal B. otelciler cemiyeti kâtibi umumîsi, Zihni B. muhassasatı zatiye memurlarından, Mustafa Hami B. rüsumat muayene memurlarından, Sabri B. Vilâyet tetkik memurluğundan mütekait, Hamdi Emin B. Devlet mathaası müdürü, Hakkı B. bahriyeden mütekait, Hasan Faik B. Devlet Demiryolları heyeti teftişiyesinden. Rıza B. Sirkecide bahçeli lokanta sahibi, Salih B. Yedikule maliye şubesi memurlarından, İhsan B. avukat, Mehmet Ali B. Tütün inhisarı muhasiplerinden, Şevket B. hattat, Ahmet Hikmet B. şimendifer fabrikasında, Ahmet B. demirci, Mustafa Ef. Kocamusta paşada kahveci, Tevfik B. muallim, Emin Âlî B. İstanbul umumî meclis azasından, Ferit B. Emniyet sandığı tahmin şefi, Saffet B. Fatih belediyesi baş mühendisi,

Neşet B. Aksaray meb'usu, Veli B. Fatih kazası kaymakamı, Ali Vasfi B. İstanbul bankası müdürü, Naci B. İstanbul iman şirketi kontrol müdürü Saim Bey belediye şirketler komiseri, Salâhaddin B. balıkhane ser kontrolü, Hâzım B. Cerrahpaşa hastahanesi etibbasından, Niyazi B. Seyrisefain veznedarı, Ethem B. tüccar, Tahsin B. tüccar, Alâeddin B. maliye tetkik memurlarından, Kâmil B. posta ve telgraf memurluğundan mütekait, Rifat B. İstanbul müftülüğü muhasibi, Celâl B. Fatih nikâh memuru Halit B. İstanbul liman şirketi memurlarından, İbrahim B. bakkal, Kâmil B. Maliye muamele memuru, Refik B. posta telgraf memuru, Hamdi B. yüzbaşılıktan mütekait, İsmail Hakkı B. Akseki muhtarı, İhsan B. icra memuru, Salâhaddin Bey muhasebei hususiye memurlarından, Mustafa B. Maliye icra memurlarından Mersin B. sebze taciri, Zihni B. döşeme tüccarı, Hamdi B. müftülük memurlarından, Tevfik B. Gümrük memurlarından, Sadeddin B. Mimar Sinan ikinci muhtarı, Mustafa Necati B. mimar Sinan birinci muhtarı, Kâmil B. tütün inhisarı muhasiplerinden Necip B. Maltepe lisesi müdür muavini, Ahmet B. kereste taciri, Cemal Ziya B. doktor, Ali İsmail B. doktor, Ali Mustafa B. tüccar, Hasan B. mühendis, Ulvi B. vilâyet evrak müdiri sabıkı, Saim B. mütekait, Mustafa B. Mimar Sinanda kahve sahibi, Neşet B. tütün inhisarı memurlarından. Süleyman B. Galatasaray lisesi dahiliye müdürü, Yahya Galip B. Kırşehir meb'usu, Hulûsi Ertuğrul B. Dr. Avni B. avukat İstanbul umum meclisi azasından, Tevfik B. muallim, Nuri B. Talebe yurdu müdürü, Mes'ut B. Ayvansaray değirmen müdürü Emin B. tüccar, Hilmi B. Dr. Ömer B. kasaplar cemiyeti umumî kâtibi, Fikri B. Tütün inhisarında depo müdürü, Agâh B. tütün inhisarında murakıp, Cemal B. din müesseseleri murakıplarından, Ali B. tüccar, Sadeddin B. tütün inhisarı memurlarından Tevfik Paşa Mirliva mütekaidi, Fazıl B. dişçi, Arif B. eczacı, Hulki B. avukat, Kâşif B. komisyoncu, Şükrü B. bakkal, Hasan B. ot tüccarı, Mahmut B. zürradan, Necati B. komisyoncu, Nuri B. Hilâliahmer Beyoğlu veznedarı, Nasuhi B. rüsumat memurlarından, Hafız Kemal B. doktor, Hürrem B. kaptan, Feyzullah B. 36 ıncı ilk mektep müdürü, Ali B. komisyoncu, Bekir B. Doktor. Saim B. Seyrisefain levazım müdür muavini,, Refik B. Armatör, Salim B. Zürradan, Abdülkadir B. Mektep müdürü, Halit B. Adliye icra veznedarı, Tahsin B. Kumusyoncular birlik reisi, Ahmet Hamdi B. Pul müdiriyeti memurlarından, Alâettin B. Ziraat mühendisi, Ali B. Müessesatı diniye evrak müdürü, Hüseyin B. Zürradan, Avni B. İstanbul Belediyesi evrak müdürü, Hüsamettin B. Muhtar, Mehmet B. Barut inhisarında memur, Ahmet Hamdi B. muhtar, Nazmi B. Rüsumat memuru, Rahmi B.maarif memuru, Abdüllah B. Sabık rüsumat memuru, Tahsin B. Mektep müdürü, Mehmet B. Muallim, Avni B. Rüsumat memurlarından, Dr. Hikmet B. İstanbul umum meclisi azasından, Asım B. Müskirat İnhisarı Umum müdürü, Cemaleddin Fazıl B. avukat, Feridun B. Manyasi zade, Halil Hilmi B. avukat Baro reisi, Necati B. Avukat, Murat B. Asker mütekaidi, Dr, Rüştü B. Cerrahpaşa hastahanesi baş hekimi, Malik B. Darülfünun Müderrislerinden, Ali Kâmi B. Darüşşafaka müdürü, Celâl Feyyaz B. avukat, Esat B. Din müesseseleri müdürü, Dr. Şükrü Hazım B. Cerrahpaşa hastahanesi Etibbasından, Memduh B. Sabık Fatih Belediye müdürü, Halil B. Fatih Belediye muhasebecisi, Nafiz B. Hukuk mezunu muallim, Rıza B. Kütahya Meb'usu, Ata B. Şehzadebaşı maliye şubesi Tahsil memuru, Sait B. Kütüphane memuru, Hakkı B. Sultan Ahmet Sulh başkâtibi, Hacı Cemil B. Belediye müfettişliğinden mütekait, Süleyman Nami B. Dinî müesseseler murakiplerinden, Haydar Niyazi B. Lise muallimlerinden, Cevdet B. Defterdarlık Varidat Mümeyyizi, Talât B. Zahire Borsası memurlarından, Nuri Süleyman B. Doktor, Bekir Vefa B. Posta müfettişlerinden, Mustafa Nail B. Düyunu umumiye hukuk müşaviri sabıkı, Emin B. Rüsumat muhasebe müdiriyeti muhasibi Salim Ahmet B. Doktor, Esat Şerafettin B. Dr. Darülfünun müderrisi, Sırrı Enver B. Eczacı, Osman Nuri B. İstiklâl Lisesi müdür muavini Sedat B. İstern kablo şirketinde, Hüsnü B. Belediye harita şubesi kâtibi, Mahir B. Polis müdiriyeti daire müdürü, Ali B. Eshabı emlâkten, Emin B. İçki inhisarında ambar memuru, Reşat B. Kimyager, Hasan Hulkı B. Bahriyeden mütekait ticaretle meşgul, Ziya Nuri B. Eczası, Basri Bey Diş doktoru, Nuretin B. Gümrük memurlarından, Ömer Lûtfi B. Dokuma taciri, Yahya Edip B. Muhasebei hususiye müfettişi, Ahmet Sait B. Sulh ceza hâkimi, Hakkı B. Darülfünun nebatat asistanı, Muzaffer B. Eczacı Ticaret mektebi asastanı, Hasan Hadi B. Tapu memurlarından,

Mehmet B. İstanbul umumî meclisi azasından, Galip Hakkı B.Doktor, Bican B. İstanbul U. M. azasından, Sadi B. İstanbul U. M. azasından, Yusuf B Bahçevanlar Cemiyeti Reisi, Mahmut B. Belediye levazım müdürü, Hasan B. Belediye levazım memuru, İsmail Hakkı B. Müddeiumumî muavinlerinden, Ahmet Ziya Bey Bakkallar cemiyeti reisi, Ahmet Rıza B. Fırıncı, Memduh B. İstanbul gümrük müdürü, Süreyya B. Zahire borsasında mürakip, İhsan B. Adliyede kâtip, Nehri B. Sabık gümrük müdürü, Abdülbaki B. Darülfünun muallimlerinden, Abidin B. Mektep müdürü, Salih B. Elektrik Şirketi memuru, Kemal B. mütekaidini askeriyeden, Hamit B. Süt müstahsili, Râşit B. Posta telgraf müdürlerinden, Mahmut B. Rüsumat kâtibi, Muhittin B. Elektrik Şirketi memurlarından, Ragıp B. Hava gazı şirketi memurlarından, İsmail Hakkı B. Arpa Emini Mahallesi muhtarı, Hüseyin Daim B. Mezbaha memurlarından, Eyip B. Arabacılar cemiyeti azası, Hüseyin B. Çarşı esnafından, Pehlivan Mustafa Ef. kahveci, Ali B. kömür taciri, Necmi B. Ticaret odasında raportör, Afif B. eczacı, Ahmet Enveri B. Haseki hastanesi eczacıbaşı, Müçteba Salâhattin B. Kâtip Kadri B. Süt müstahsili, Muharrem B. Mütekaidinden, Adil B. Eczacı, Mustafa B. Koruk Mahmut mahallesi muhtarı, Ali B. Uzunyusuf mahallesi muhtarı, Mehmet Hulûsi B. Maliye memuru, Lûtfi B. Polis komiseri, Sadi B. Mollaşeref mahallesi muhtarı, Mehmet Emin B. Polis Müdüriyet. Başmemuru, Sait B. Polis kısmı siyasî memurlarından, Galip Bey Mütekaidinden, Ekrem B. Evkaf memurlarından, Avni B. Defterdarlık avukatlarından.

Refik Ahmet B. İstanbul umumî meclisi azasından, Emin B. Haliç şirketi müdürü, Süleyman Şevket B. muallim, Celâl B. Haliç şirketi işletme müdürü İhsan Arif B. Dr. İsmail B. dokuma tüccarı, Ahmet Behçet B. tücar, Nafiz B. Tütün inhisarında, Abdullah Hulûsi B. fabrikatör, Yunus B. Cibali tütün fabrikasında, Kasım B. fırıncı, Muharrem B. Mlaiye tetkik memuru, Mehmet Emin B. tüccar, Hasan B. Damga muhasebe kâtibi Hacı Tevfik B. mektupçuluktan mütekait, Sami B. tüccar, Halit B. bahriye mümeyyizliğinden mütekait, Hüsnü B. rüsumat mübayaa memuru, Ahmet B. matbaacı, Sabri B. Ticaret odası kâtibi, Kemal B. Dr. Yakup Seyfi B. bakkal, Tahsin B. vilâyet ziraat müdürü, Mustafa Nuri B. makinist, Haşim B. posta memuru, Kadri B. Posta memuru, Hilmi B. Posta memuru, Hikmet B. Malûl mütekaidi, Atâ B. Polis ikinci şube müdürü Bahri B. perukâr, Rıza B. iskân memurlarından, Galip B. tütün inhisarı memurlarından Arif B. sabık evkaf ketebesinden, Mustafa B. bakkal, Mehmet Cemil B. Kehribarcı, Ali B. Darülfünunmemurlarından, İsmail Hakkı B. Rüsumat memurlarından, Vasfi B. tüccar, NimetB. şapkacı, Hüseyin B. yemiş tüccarı, Cemal B. Yerli mallar pazarı kısım şefliğinden, Yakup Sabri B. Saraç, Fethi B. Yağ tüccarı, Ömer Vehbi B. han müsteciri, Süleyman B. Zahire tüccarı, Saffet Arif B. diş doktoru, Fethi B İş bankası hukuk müşaviri, Osman Ef. Tahin tüccarı, Osman Ef. Şekerci, Hüsnü Ef. evkaf veznedarı, Ethem Ef. komisyoncu, Halit B. İstanbul belediyesi evrakı nakdiye memuru, Halit Remzi B. bahriye yüzbaşılığından mütekait, Hasan Hilmi B. avukat, İsmail Halit B. eczacı, Ahmet Cemil B. bahriye yüzbaşılığından mütekait, Bekir B. Seyrisefain veznedarı, Hüseyin B. evkaf ketebesinden, Osman B. elektrikçi, Ahmet B. irat sahibi, Fuat B. Dr. Necati B muallim, Tevfik B. Maliye memuru, Sadık B. kaptan, Yakup B. Hacı Rüstem damadı, Hüsameddin B. eczacı, Faik B. binbaşılıktan mütekait, Refik B ilk mektep muallimlerinden, Hulûsi. B. ilk mektep muallimlerinden, Hayri B. kundura mağazası sahibi, Tahsin B. makine ve elektrik mektebi müdürü, İsmail Hakkı B. bakkal, Haydar B. defterdarlık memurlarından,Avni B. muallim, Hüseyin Hüsnü Bey ilk mektep muallimlerinden, Asım B. ilk mektep muallimlerinden, Cemal B. rüsumat memurlarından, Mehmet B. Sanayi birliği kâtibi, Ulvi B. Banka memurlarından, Sacit B. Haliç şirketi muhasebe memurlarından, Süleyman Şevket B. ilk mektep muallimlerinden.

İstanbul gümrükleri muhafaza müdiriyetinden;

1 — Gümrük muhafaza merakibi için 15 ton makine yağı kapalı zarfla münakasaya konulmuştur.

2 — Umumî ve fennî tasdikli şartnameler, müdiriyet kaleminden alınacaktır.

3 — Münakasa 27 nisan 931 pazartesi günü saat 11 de muhafaza Müdiriyetinde yapılacaktır.

4 — İsteklilerin, şartnamesini alarak % 7,5 muvakkat güvenme teminatları ile belli gün ve saatta hazır bulunmaları.

KARON Alman Kitaphanesi
Beyoğlu Tünel meydanında 523

Bilmecemiz

	1	2	3	4	5	6	7	8	9	10	11
1	■	S	E	M	A	■	A	Ş	A	P	■
2	L	■	L	A	■	■	■	A	F	■	M
3	İ	S	■	L	A	■	A	P	■	S	İ
4	S	E	R	■	N	A	L	■	S	U	Ç
5	E	■	E	L	A	■	İ	K	İ	■	O
6	■	■	■	A	■	■	■	I	■	■	■
7	A	■	A	F	İ	■	İ	L	E	■	A
8	S	A	L	■	L	İ	F	■	R	A	F
9	İ	N	■	N	E	■	A	K	■	Ş	A
10	L	■	Y	A	■	■	■	A	Ş	■	K
11	■	N	A	M	E	■	A	N	U	T	■

bilmecemizin halledilmiş şekli

1 2 3 4 5 6 7 8 9 10 1[illegible]

Bugünkü bilmecemiz

Soldan sağa:

1 — Para evi (5). Sin (3).
2 — Uzvun cemi (3). Nida (2). Bir rüzgâr ismi (3).
3 — Ev (4). Bir büyük kıt'ai askeriye (4).
4 — Çok değil (2). Başına bir (A) gelirse ortalanır (2). Su (2). Köpek (2).
5 — Teşrih (7).
6 — Uzak nidası (2). Demir lekesi (3). Kaşın üstü (4).
7 — Beyaz (2). Adet (4).
8 — Fena mal (5).
9 — Öküz (5). Göz yaşı (3).
10 — Körpe sığır (4).
11 — Pencere örtüsü (5). Bir adet (2). İstifham (2).

Yukardan aşağı:

1 — Peder (4). Ufuk (3). Baba (2).
2 — İzzetli (4). Bir renk (2).
3 — Ekmek (3). Uçan (4).
4 — Zenci (4).
5 — Beygir (2). Cezire (3). Bayat değil (4).
6 — Hicap (2). Bir iç kumaş(5)
7 — Sayt (2). Su (2). Nota (2)
8 — Bir ses ismi (7). Zaman(2)
9 — Geniş değil (3). Aşikâr olarak (6).
10 — Şimdi (4). Şeref (3).
11 — Hicap (7).

Memlekette

Düzcede feci bir intihar vak'ası

Düzcede sandık emininin oğlu ve sabık tapu memuru Adil B. intihar etmiştir. Adil B., başka bir yere nakledildiği için müteessirdi. Ve bu yüzden istifa etti. Bir yazıhane açıp çalışıyordu. Bu zat, gece ailesini komşuya göndermiş, çocuklarını uyutmak için yanında alıkoymuş, çocukları uyutmuş, sonra gramofonu kurarak en sevdiği plâkı yerleştirmiş ve tavana astığı ipi boğazına geçirerek intihar etmiştir. Hâdisenin şayanı dikkat noktası şudur ki: Genç adam intihar ederken ayağının altına bir şey koymamış, ipi boğazına geçirdikten sonra ayaklarını yerden kaldırarak adeta inatla kendini boğmuştur.

Sabık noter tevkif edildi

İzmirde Reisicümhur Hazretleri aleyhinde tefevvühatı lisaniyede bulunmakla maznun Kemalpaşa sabık noteri avukat Hidayet B. tevkif edileceğini haber alarak bizzat adliyeye teslim olmuştur.

Mumaileyh hakkında birinci istintak dairesince kesilen tevkif müzekkeresi ile hapishaneye gönderilmiştir

Iktısat vekâlet ticaret müşavirliği

İktısat vekâleti, Ticaret müşavirliğine uzun müddetten beri Almanyada ticaret ile müştegil bulunan Habip Edip Bey tayin edilmiştir.

Teşekkür

Biraderim doktor Nazmi Ali Beyin refikasının cenazesinde bizzat bulunmak veya bilvasıta taziyet beyan etmet suretile derin teessürlerimize iştirak lûtfunda bulunan muhterem zavata bütün ailenin şükran ve minnetini arza gazetenizin delâletini rica ederim efendim.

Operatör
M. Kemal

Zayi makpuz

Galata İthalât gümrüğünün 11055 No ve 9-11-930 tarihli beyanname muhteviyatı MPC markalı ve 317-318 No 2 sandık yün mensucata ait gümrük makpuzu kazaen zayi olmuştur, Nüshai saniyesini çıkaracağımızdan evelki makpuzun hükmü yoktur.

Anadolu Han İzak Sadok

Zayi — Türkiye İş Bankasının 13405 numaralı kumbarasına ait 16525 numaralı hesabı cari defteri zayi olduğundan bu kerre yenisini alıp eskisinin hükmü olmadığını ilân ederim.

Sirkeci Sanasaryan Han 38
M. Cemil

İLÂN

Eczacı Mubittin Bey 920 senesinde Kırımın Akmesçit şehrinde Troytiski caddesinde İstanbul Tıp Fakültesi Eczacı mektebinden almış olduğu 1919 tarihli diplomasını zayi eylediğinden yeniden nushai saniye diploma verilmesi için muracaat eylemiştir. Zayiinden diploma verileceğinden hükmü olmayan mezkûr diplomayı bulanların en yakın vilâyet sıhhat ve içtimaî muavenet müdürlüğüne teslim eylemeleri lüzumu ilân olunur.

Maraş Sıhhat ve İ. M.
Müdürü Halim

İst. İkinci İcra Memurluğundan:

Bir borçtan dolayı mahçuz ve paraya çevrilmesi mukarrer bir portatif ADLER marka yazı makinası ile üzeri camlı bir yazıhane 9-4-931 tarihinde saat 13 te Beyoğlunda Kumbaracı yokuşunda Celâl Ergun Bey Eczahanesinin kapısı önünde açık arturma ile satılacağından taliplerin ogün muayyen saatte dairemizin 31-362 nmuaralı dosyasile mahallinde buluuacak memurumuza müracaatları ilân olunur.

İst. 5 inci İcrasından:

Mahcuz satılması mukarrer Berliye markalı biri kapalı, digeri açık 2 otomobil 11-4-931 tarihine musadif cumartesi günü saat 12: 13 de Taksim meydanında bilmüzayede satılacaktır. Müşterilerin yazılı zamanda mahallinde memuruna muracaatları ilân olunur.

İST- 5 inci İcrasından:

Lüleburgazın sarımsaklı çiftliğinde iken yerleri mechul kalan Bulisebeto ve Kerkesbela efendilere:

Borcunuzdan dolayl taksimde Fiyat garajında mahcuz bir taraktör makinanızın artırmasında mukadder kiymeti bulmadığından ikinci ve kat'i arttırma ve satışı 4-5-931 tarihine müsadif pazartesi günü saat 12-14 de mezkûr Fiyat garajında icra olunacağından muayyen gün ve saatte hazır bulunmanız, ve müşterilerin de mahallindeki memuruna müracaatları ilân olunur.

İstanbul İkinci iflâs memurluğundan:

İflâsının açıldığı evvelce ilân olunan Mezbahada Paçahane müteahhidi Hamdi ağanın tahkiki düyunu hitam bulmuş ve tanzim olunan sıra defteri alacaklıların tetkikine amade bulundurulmuş ve 7 mayıs 931 tarihine müsadif perşembe günü saat 14 de ikinci toplanmanın akdi takarrür etmiş olmakla alâkadarların yevmi mezkûrda Adliye sarayında ikinci iflâs dairesinin toplanma salonunda hazır bulunmaları ilân olunur

Zayıf ve iştihasız olanlara **Fosfatlı Şark Malt hulâsası** kullanınız. Her eczanede satılır

TÜRKİYE CÜMHURİYETİ MERKEZ BANKASI

Devletimizin En Büyük Millî ve Malî Müessesesi

PARANIZIN YATIRILACAĞI EN EMİN VE KÂRLI YER

15 Nisana Kadar Devam Etmek Uzere Yerli Ve Ecnebi Büyük Bankaların Gişelerinde Umum Hisse Kaydi Muamelesi Açılmıştır. Istifade Ediniz.

Şaşılacak şey mi ?

"ASPİRİN„ BAYER in soğuk algınlığının çarçabuk önüne geçmesi hiç de hayret edilecek bir şey değildir. Bilâkis gayet tabiidir. "ASPİRİN„ gibi Bayer salibini taşıyan bir müstahzar mutlaka müessir olmalıdır. Siz de aynı fikirde değil misiniz ?

SEYRİSEFAİN

Merkez acentası Galata küprü Başı B. 2362 Şube Acentesi : Sirkeci Mühürdar zade hanı 22740

Mersin postası

(Çanakkale) vapuru 10 Nisan cuma 10 da Galatadan Çanakkale, İzmir, Küllük, Bodrum, Rados, Fethiye, Antalya, Alâiye, Mersin'e kalkacak dönüşte Taşucu, Anamor, Finike, Dalyan, Marmaris, Gelibolu'ya da uğrayacaktır.

Azimette Çanakkale için yük alınmaz.

Trabzon İkinci P.

(Cümhuriyet) vapuru 9 Nisan perşembe akşamı Galatadan İnebolu, Sinop, Samsun, Ünye, Fatsa, Ordu, Giresun, Trabzon, Rize, Hopa'ya kalkacak, dönüşte pazar, Rize, Of, Sürmene Trabzon, Polathane Görele, Giresun, Ordu, Fatsa, Ünye, Samsun, Sinop, İnebolu, Zonguldağa uğrayacaktır.

Büyükada iskelesinde kiralık dükkân

Büyükada iskelesi methalinde 3 numaralı dükkân 1 ilâ 3 sene müddetle kiraya verilecektir. Kat'i ihalesi 16 nisan 931 tarihinde yapılacağından kiralamak isteyenlerin saat on altıya kadar levazım müzayede komisyonuna müracaatları.

ORİENTMARE

AGENZIA MARİTİMA İTALIANA

İtalyan bandıralı (EMİLIO MORANDI) vapuru 8-11 nisana doğru limanımıza muvasalet ve Marsilya ve Cenova için eşyayi ticariye tahmil edecektir.

İtalyan bandıralı (FEDERAZIONE) vapuru 20-24 nisana doğru limanımıza muvasalet ve Marsilya ve Cen ova için eşyayi ticariye tahmil ed ecektir.

Fazla tafsilât için Galatada Frengian hanında 3 üncü katta kain acentalığına müracaat.

Telefon Beyoğlu: 2247

BARTIN hattı Lüks Ekspres postası

Cide vapuru 9 Nisan **perşembe**

Sirkeci'den hareketle Ereğli, Zonguldak, Bartın, Amasra, Kurucaşile ve Cideye azimet ve avdet edecektir. Tafsilât için: Sirkeci salonu karşısında Mizan oğlu han No: 2 Telefon İstanbul 354

Kadıköy icrasından: Mehmet Hayrettin Beye borçlu Tevfik Efendinin mahcuz bulunan bir reis inegi 12-4-931 pazar günü saat 11 de Üsküdar at pazarında açık arttırma suretile satılacağı ilân olunur.

Emniyet Sandığı Emlâk Müzayedesi

Kat'î karar ilânı

Müzayede bedeli	Muhammin kıymeti	Hesap No.	Merhunanın cins ve nev'ile mevki ve müştemilâtı	Borçlunun ismi
2869	7975	1070	Kadıköyünde Zühtüpaşa mahallesinde Hacı Mehmet sokağında eski 12 ve yeni 1, 3 numaralı üç yüz on arşın arsa üzerinde bir katı kârgir iki buçuk katı ahşap olmak üzere on dört oda, dörtgöz iki sofa, bir taşlık bir hamam ve yüz otuz beş arşın arsa üzerinde harap bir mutbak ve iki bin dokuz yüz elli beş arşın bahçeyi havi bir köşkün tamamı.	Fuat Paşa
2180	7000	4697	Fındıklıda Mollaçelebi mahallesinde Doğramacı ve Dereiçi sokağında eski 6, 30, 32, 34, 36 ve yeni 1, 34, 36 numaralı iki yüz arşın arsa üzerinde bir katı kârgir ve diğerleri ahşap olmak üzere beş katta ikisi natemam oda mahalli olmak üzere on iki oda, iki sofa bir mutbak, bir tulumbalı kuyu, bir sarnıç, bir taşlık (ikinci kattan itibaren çıkması vardır) altında tam kârgir iki dükkânı havi bir hanenin tamamı. Hanenin üstünde (22) numara görülmektedir).	Fatma Müberra H.
466	3100	5286	Tophanede Karabaş Mustafaağa mahallesinde Defterdar yokuşu sokağında eski 15 15 mükerrer 17 ve yeni 19, 21, 23 numaralı iki yüz elli arşın arsa üzerinde ahşap üç katta biri dükkândan münkalip ikisi sonradan ilâve edilmiş olmak üzere on altı oda iki sofa, hariçte bir mutbak, bir kuyu, bir sarnıç bir toprak avlu, bir gezinti mahalli ve dört yüz elli arşın bahçeyi havi (tamiratı yapılmaktadır) eski bir hanenin tamamı.	Resan H. İhsan B.
1347	5587	5488	Şehzade başında Kalenderhane mahallesinde toprak sokağında eski 9, 11 ve yeni 11, 13 numaralı iki yüz altı arşın arsa üzerinde yarım katı kârgir diğerleri ahşap olmak üzere üç katta 11 numaralı bölüğü biri yemek odası ve biri camekânla bölünmüş olmak üzere yedi oda biri ufak olmak üzere üç sofa, (camekân kapısı vardır) odun ve kömürlük, bir mutbak, bir mermer antre iki balkon (odaların üçü çatı odasıdır) 13 numaralı bölüğü biri yemek odası olmak üzere beş oda, iki sofa, bir antre, bir taşlık, bir mutbak ve iki yüz seksen üç arşın bahçeyi havi iki bölüklü bir hanenin tamamı.	Melek ve Hatice (Hanımlar Haşim B.
1911	4666	5719	Küçükpazarda Hocahayrettin mahallesinde eski kazancılar ve yeni camiişerif sokağında eski 64 mükerrer ve yeni 8, 8 - 1 numaralı yüz on arşın arsa üzerinde kârgir üç buçuk katta sekiz oda, iki sofa, bir antre bir tahta koridor, bir şahniş bir mutbak, korkuluksuz bir balkon ve yirmi üç arşın bahçeyi ve altında natemam bir dükkânı havi haricen sıvasız dahili sıvaları tavan ve merdiven korkulukları ve bazı mahalleri noksan bir hanenin tamamı.	Halime H.
329	2028	5960	Üsküdarda Bulgurlu Mescit mahalle ve sokağında eski 10 ve yeni 18 numaralı yüz arşın arsa üzerinde ahşap iki katta beş oda, bir sofa bir küçük taşlık, bir bodrum ve mutbak ve kömürlük, bir şahniş, bir kuyu ve on altı arşın arsa üzerinde bir mutbak ve dört yüz seksen dört arşın bahçeyi havi bir hanenin tamamı.	Mehmet Ali Ef.
365	1380	1684	Anadoluhisarında Göksu mahallesinde atik Göksu mevkii ve cedit Kandilli caddesinde eski 7 mükerrer ve yeni 60, 62 numaralı biri yani 60 numaralısı seksen arşın arsa üzerinde ahşap bir katta iki oda, bir koridor, bir ocaksız mutbak haricen odunluk kömürlük ve 62 numaralısı yüz on arşın arsa üzerinde zemin katı kârgir üstü ahşap olmak üzere bir buçuk katta üç oda, bir sofa, bir mutbak, bir kömürlük ve her iki hanenin müşterek kuyusunu ve bin dört yüz on arşın bahçeyi havi iki hanenin tamamı.	Fatma Hanım İbrahim Ef. ve Mahmut Ağa
359	1495	4949	Kanlıcada yeni mahalle sokağında eski 3 ve yeni 17 numaralı yüz yirmi beş arşın arsa üzerinde ahşap üç katta sekiz oda, üç sofa, bir taşlık, bir mutbak, bir kuyu, bir şahniş, bir balkon (odaların bazılarında gusulhane vardır) ve yüz yirmi arşın bahçeyi havi bir hanenin tamamı.	Fatma Kutsiye H.
726	3360	5541	Rumeli Hisarında Alipertek mahallesinde eski hamam ve yeni çeşme sokağında eski 10 ve yeni 5 numaralı yüz yirmi arşın arsa üzerinde ahşap bir taraftan üç diğer taraftan dört katta biri yemek odası olmak üzere yedi oda, üç sofa biri ufak üç kilar bir balkon, bir kuyu, bir sarnıç bir mutbak, bir kömürlüğü havi bir hanenin tamamı.	Hatice Atiye H.
244	1440	5980	Rumeli kavak hisarında Dere sokağında eski ve yeni 5 numaralı yüz arşın arsa üzerinde maa çatı ahşap iki buçuk katta dört oda, iki sofa bir bodrum, bir kuyu, bir balkon, üç şahniş ve altmış arşın arsa üzerinde bir mutbak ve yedi yüz sekiz arşın bahçeyi ve bahçede bir kuyu ve ahırı havi bir hanenin tamamı.	Halil veŞükrü ağalar
7431	28331	16236	Galatada yeni cami mahallesinde eski balık pazarı caddesinde eski 23, 25, 27, 27 mükerrer ve yeni 29 - 2, 31 ilâ 39 numaralı üç yüz altmış üç arşın arsa üzerinde dahili ahşap kârgir dört katta biri büyük ve diğerlerinin bazıları camekânla bölünmek suretile yirmi dört oda iki sofa, iki methal, ocaksız mutbak gibi mahalli (yirmi beş arşın arsa üzerinde ahşap baraka mahalli elyevm yıkılmış bahçeye kalp edilmiştir) ve üç yüz altı arşın bahçeyi ve altında üç dükkânı havi bir hanenin tamamı.	Fatma Rukiye H. Mehmet Arif B.
3280	10000	4879	Mahmutpaşada Mahmutpaşayı Veli mahallesinde Kemerli sokağında eski 3 ve yeni 16, 18 numaralı iki yüz arşın arsa üzerinde maa bodrum kârgir dört buçuk katta on bir oda iki methal camekân kapılı üç sofa, biri mermer ve büyük diğeri küçük ve çini iki antre ve taşlık, üç balkon iki çıkma, bir mutbak (elyevm boyahane) bir gömürlük ve altmış arşın arsa üzerinde maa külhan tamire muhtaç bir hamam ve yüz kırk arşın bahçeyi ve bahçede sarnıç ve havuz ve ahşap bir odayı havi bir hanenin tamamı.	Şahbegim H.
30710	84815	18427	Beşiktaşta Cihannüma mahallesinde yalı sokağında eski 4 mükerrer 39, 41 ,43 ve yeni 8-1, 17, 19, 21 numaralı bin yüz seksen yedi arşın arsa üzerinde kârgir beş katta ve her katında birer büyük salonu üçüncü, dördüncü ve beşinci katlarında birer odası ve üç yüz üç arşın arsa üzerinde ahşap bir katlı depoyu ve yüz altmış üç arşından ibaret rıhtım mahallini havi antrepo ve yazıhanenin tamamı.	Odekimos Ef.

Yukarıda cins ve nevile mevki ve müştemilâtı yazılı emlâk altmış bir gün müddetle icra kılınan âleni müzayede neticesinde hizalarında gösterilen bedellerle talipleri üzerinde tekrarür edecek birinci ihalesi icra ve otuz bir gün müddetle müzayedeye vazedilmiş 13 Mayıs 931 tarihine müsadif Çarşamba günü saat on dörtten itibaren müzayedeye mübaşeret olunarak saat on beş buçukta muhammin kıymetlerini geçtiği takdirde kat'î kararlarının çekilmesi mukarrer bulunduğundan talip olanların mezkûr günde saat on beş buçuğa kadar Sandık idaresine müracaat eylemeleri ve saat on beş buçuktan sonra vuku bulacak müracaatları kabul edilemiyeceği ve mezkûr emlâkeevelce talipolanların katı karar esnasında hazır bulunmadıkları ve başka talip zuhur eylediği takdirde evvelki taliplerin müzayededen çekilmiş addolunacakları lüzumu ilân olunur.

Sıhhat ve içtimaî muavenet vekâletinden:

Umumî hıfzıssıhha kanununun 206 ıncı maddesi mucibince vekâletimizden müsaade alınmayan maden suları gümrüklerden geçirilmiyecektir. Ancak 1 nisan 931 - hariç - tarihine kadar sevk ve tahmil edilmiş olduğuna dair vesaik ibraz edilen maden sularının gümrüklerden geçmesine müsaade olunacaktır. Binaenaleyh gerek şimdiye kadar memlekete ithal edilmekte ithal edilmekte bulunan ve gerekse bundan sonra ithal edilecek olan maden suları için alâkadaranın bir defa olarak müsaade almak üzre sıhhiye ve içtimaî muavenet müdürlükleri vasıtasile vekâletimize müracaatları lâzımdır.

Müracaat istidalarına raptedilecek beyanname,

1 — Maden suyunun tüccarî isminin

2 — Tabiî veya sun'î olduğunun, tabiî olup ta derununa bir madde ilâve edilmişse bu maddenin nev'inin ve ne nisbette ilâve edildiğinin

3 — Tabiî maden suları için amilinin ve imal edildiği lâboratuvar veya fabrika isminin.

4 — Toptan ve perakende fiyatının

5 — Şimdiye kadar ithal edilmekte ise hangi tarihten beri ithal edilmekte olduğunun,

Bildirilmesi ve istida ile birlikte olarak:

1 — Ait olduğu memlekette aynı ünvanile ve maden suyu olarak satılmasına hükûmetçe müsaade edildiğine dair Türk konsolosluğunca musaddak resmî vesaik,

2 — Ticarette bulunan ambalajları dahilinde olmak üzre bir nev'inden - Büyük şişe, küçük şişe V. S. - ikişer numune vekâletçe suyun tahliline lüzum görülürse ayrıca numuneler istenilecektir.

3 — Ait olduğu hükûmet ve Türk konsolosluğunca musaddak ve resmî ve selâhiyet sahibi lâboratuvar tarafından verilmiş tahlil raporu

4 — Ambalâj ve şişe etiketlerile memleket dahilinde neşredilen veya ambalâj dahilinde bulunan matbu prospectus ve ilânlar mevcut ise her birinden ikişer nümune gönderilmesi muktezidir. Keyfiyet alâkadaranın malûmu olmak üzre ilân olunur.

RECTA

Dünyanın en hassas ve en dakik saati olup 15 sene için taahhütlüdür.

1929 senesi Barselon meşherinde birinciliği kazanmıştır.

Fiatların ehveniyeti ve saatlerin zarafeti bilhassa diğer markaların fevkindedir.

Türkiye için umumî vekili:

VAHE ÜTÜCİYAN

İstanbul, Sultan Hamam, 32 No.

Tayyare piyango Müdürlüğünden:

Numunesi ve şartnamesi veçhile 2,000 adet kitap tabı ettirileceğinden tab'a talip olacakların pey akçaları ile birlikte 11 Nisan 931 Cumartesi saat 15 te piyango müdürlüğünde müteşekki, tayyare mubayaat komisyonuna müracaatları.

İstanbul İkinci Ticaret Mahkemesinden:

Şitokel müessesesine merhun bulunan 7815 ayak yerli Gleseleri mahkeddema vaki olan ilân üzerine yapılan arttırmada kıymeti muhammeneyi bulunmadığından 11 Nisan 931 çarşamba günü saat onda tekrar Sirkecide Bahçekapıda Aynlye hanı methalinde açık arttırma suretile satılacağından talip olanların mahalli mezkûrda hazır bulunmaları ilân olunur.

Mes'ul müdür: Bürhan Kadir