PAZARTESİ
20 NİSAN 1931
6 ncı sene, No 1865
NUSHASI 5 KURUŞTUR

Milliyet

Başmuharriri: Siirt Mebusu MAHMUT

BUGÜN

2 nci sahifede:
1— Yıldız ve meşrutiyet.
2— Son ve harici haberler
3 üncü sahifede:
1— Belediye yeni varidat arıyor.
2— Yunan talebeleri bugün Atinaya avdet ediyorlar.
3— Muhacırlara bono verme muamelesi başladı.
4— Hazır yemek varken işe kim gider.
4 üncü sahifede:
1— Felek
2— Hikâye
3— Roman

Mecliste 127 yeni sima bulunacak..

Müstakil Meb'uslar

Cümhuriyet Halk Fırkası kâtibi umumîliğinin bir kaç gün evvelki tebliğile demokrasi hayatında yeni bir tecrübeye girişmiş bulunuyoruz. Halk Fırkası programından başka bir programla millet vekili olarak Mecliste çalışmak isteyen vatandaşların intihaplarma imkân bırakmak için fırka, muayyen intihap dairelerinde 30 kadar meb'usluk yerini münhal bırakacaktır. Müntehibi saniler, müstakil namzetler arasından tebliğde izah edilen maksada hizmet edecek namzetleri seçerek reylerini onlara vereceklerdir.

Yüksek Riyaset divanının bu kararı siyasî hayatta samimî mütaleaların müdavelesine memleketi alıştırmak ve hürriyeti ve demokrasiyi köklestirmek gayesinden mülhemdir. Ayni maksatla idi ki Halk Fırkası geçen yaz kendine rakip olacak siyasî bir fırkayı kendi maddî ve manevî yardımile vücude getirmiş ve kendi nüvazişleri içinde yetiştirip büyütmek istemişti. Serbst Cümhuriyet Fırkası giriştiği yeni teşebbüste muvaffak olamamışsa, bu muvaffakıyetsizliği ne Halk Fırkasının müsamahasızlığına ne de halkımızın siyasî terbiyesindeki noksana hamletmemeli. Bunun sebeplerini fırka müdürlerinin tuttukları yanlış yolda aramalı. Fakat biz burada infisah etmiş, maziye karışmış bir siyasî fırkanın hasenat ve seyyiatından bahsedecek değiliz. Bunlar her ne ise fırka ile beraber tarihe karışmıştır. Mes'uliyet bahsi de orada kapanmıştır. Bu meseleyi şimdi mevzu bahsedişimizin sebebi, siyasî hayatımızın aldığı yeni istikametin, aşağı yukarı ayni tecrübenin başka bir şekilde tekrarından ibaret olduğunu hatırlatmak ve bu meselede müntehibi sanilere terettüp eden vazifenin nezaketine işaret etmektir.

Filhakika Cümhuriyet Halk Fırkasının tebliği, müntehibi sanilere ağır bir mes'uliyet tahmil etmektedir. Bir müntehibi sani için bir fırka namzedine rey vermek kolaydır. Çünkü nihayet müntehibi sani de müntehibi evvel gibi, şahıstan ziyade fırka namzedine rey veriyor. Reyini verdiği namzet, kendisini ileri süren fırkanın kefaleti altındadır. Fırkanın prensipleri malûmdur. Programı vardır. Nizamnamesi vardır. Disipline tabidir. Hülâsa fırka namzedine rey verirken şahıslar mevzu bahsolmaz. Bazı Avrupa memleketlerinde müntehipler reylerini doğrudan doğruya fırkaya verirler ve hattâ bazen namzetler intihabattan sonra taayyün eder.

Fakat müstakil namzetlere rey verirken, müntehip ağır bir mes'uliyet altma girmiş bulunuyor. Reyini verdiği ve Meclise girmesine yardım ettiği namzet kimdir?. Programı nedir?. Memleket meselelerine karşı ne gibi bir vaziyet alacak? Bir müntehip bütün bu süalleri ve bunlar gibi daha bir çoklarını kendi kendinden sormak mecburiyetindedir. Müstakil bir namzede rey vermek mes'uliyetli bir iştir. Bilhassa parlmanter hayata ayak basmak üzre bulunan bir Meclise gönderecéğimiz müstakil meb'usların intihabında çok itina göstermek lâzımdır.

Bunun içindir ki, kâtibi umumîlik tarafından neşredilen tebliğde düşünülen tedbirin müntehibi saniler tarafından sabetle tatbik edileceğine emniyet beyan edilmekle beraber, bu noktanın nezaketi de teba-

Fethi Bey, müstakillen namzetliğini koymaktan vaz geçti..

Mefsuh Serbest Fırka erkanı, henuz kat'î bir karar veremediler, tereddüt içindedirler..

Bir rivayete göre 97, diğer rivayete göre 67 kişi liste harici bırakılmıştır. Halk Fırkasının müstakil namzetlere muzaharet etmemeği prensip addettiği anlaşılıyor.

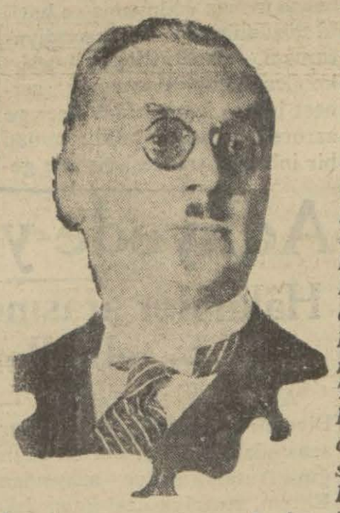

İzmirden namzet gösterilecek olan
Mahmut Celâl Bey

İzmirden namzet gösterilecek olan
Tevfik Rüştü Bey

ANKARA, 19 (Telefonla — saat 23) — Dün akşam Çankayada içtima eden Halk Fırkası riyaset divanı, yarın ilân edilecek olan fırka namzet listesini son defa tetkik ile kat'î şeklini vermiştir. İçtimaı müteakıp Meclis reisi Kâzım Paşa da Gazi Hazretleri tarafından kabul edilmiştir. Bugün Meclis mahafilinde liste etrafında biribirini nakzeden muhtelif rivayetler ve şayialar çalkanıp durmuştur.

Listenin malûm olmasına 24 saat kadar bir müddet kalmış bulunmasına rağmen liste etrafında yaptığım tahkikat ve edindiğim malûmatı bildiriyorum:

Evvelce de haber verdiğim veçhile bundan bir müddet evvelki tahminler hilâfına eski Meclisten fırkaya mensup azalardan çoğu yeni listeye dahil edilmemişlerdir. Bu hususta iki rivayet vardır. Bu rivayetlerden biri, 97 zatın hariçte bırakıldığı, diğeri de bu adedin 97 değil, 67 olduğudur.

Bu rivayetlerden hangisi tahakkuk ederse etsin anlaşılıyor ki yeni Mecliste 30 u müstakil olmak üzre ya 127 ve yahut 97 yeni sima bulunacaktır. Liste haricinde bırakılanlardan bir kısmı ihtisaslarına göre devlet hizmetlerinde istihdam edileceklerdir. Bu meyanda Hamdullah Suphi, Tevfik Kâmil, Süleyman Şevket Beylerin elçiliklere Tokat mebusu Şevki Beyin Muhtelit mübadeleye, Zonguldak mebusu Hüsnü Beyin ihtisasına göre bir memuriyete, Konya mebusu Hüsnü B. in valiliğe tayin edilecekleri anlaşılıyor.

Müstakillen namzetliğini koymaktan vaz geçtiği anlaşılan
Fethi Bey

Namzetlerinde esaslı tebeddülât görülecek olan vilâyetler meyanında bilhassa İzmir, Balıkesir, Manisa, Adana ve Konya dan bahsedilmektedir.

Balıkesir meb'usu Hayreddin Beyin Bilecikten namzet gösterilmeyi, ve Balıkesir mebuslarından Mehmet Cavit, Osman Niyazi, Sadık, Fahri Beylerin ise listeye dahil edilmedikleri de şayidir. Eski mebuslardan Süreyya Beyin Balıkesirden namzet gösterildiği zannediliyor.

Hüseyin Beyin liste harici bırakıldığı ve burada eksik namzet gösterileceğine göre İzmir mebuslarından bazılarının intihap dairelerinin tebdil edileceği anlaşılıyor. İzmirden gösterilen namzetler meyanında Tevfik Rüştü, Mahmut Celâl, Mahmut Esat ve Vasıf Beylerin isimleri zikrediliyor.

Sabık mebuslardan ikisi ile iki mühendisin Meclis haricinde kendilerinden istifade edilmek arzusu ile listeye dahil edilmedikleri de bildiriliyor.

Bu gece geç vakit aldığım malûmata göre Fethi Bey müstakillen namzetliğini koymaktan sarfı nazar etmiştir.

Fethi Bey, müstakil me-

(Devamı 5 inci sahifede)

Son dakika

Cankaya da geceki içtima

ANKARA, 19 (Telefonla - gece yarısından sonra) — Bu gece Çankayada Gazi Hazretlerinin riyasetinde bir içtima akdedilmiş ve neşredilecek olan beyannamenin ihtiva edeceği esaslar görüşülmüştür. İçtimada Meclis reisi Kâzım Paşa, Başvekil İsmet Paşa, fırka umumî kâtibi Recep B. ve Vekiller bulunmuşlardır. İçtimaın geç vakte kadar devam edeceği anlaşılmaktadır.

Beyannamede Halk Fırkasının yeni programının ana hatları tasrih edilmiş bulunacaktır. Bu program, beynelmilel siyaset, askerî, dahilî, iktısadî, malî ve içtimaî sahalarda fırkanın takip edeceği hattı hareketi gösteren asılları muhtevidir.

Gazi Mustafa Kemalin imzasını taşıyacak olan beyannameye mahsûs bir ehemmiyet atfolunmaktadır.

Irak Tayyareleri

Dün Istanbuldan gittiler

Şehrimizde bulunan Iraklı tayyareciler dün saat on bir ellide Yeşilköy tayyare meydanından Konyaya müteveccihen hareket etmişlerdir.

Öğleden sonra Eskişehirden alınan bir telgrafta tayyarecilerin Konyaya kadar gidemiyerek Eskişehirde indikleri bildirilmekte, fakat bu inişin sebep-

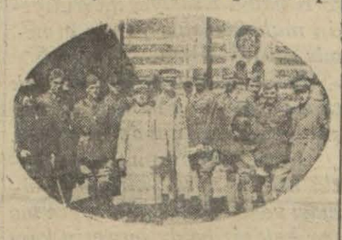

leri hakkında malûmat verilmemektedir. Şehrimizde bu inişin Eskişehir civarında sukut eden tayyareci King'e muavenet maksadile yapıldığı zannolunmaktadır. Bu taktirde Irakli tayyareciler Eskişehire nafile inmiş olacaklardır, çünkü kazazede tayyarenin rakipleri dün şehrimize gelmişlerdir.

Müstakil namzetler görünmeye başladı!

İstanbuldan Galip Kemalî Bey, Bursadan Asaf Bey namzetliklerini koydular..

Galip Kemalî Bey verdiği istidada ne diyor?

Cümhuriyet Halk Fırkasının son tebliğinden sonra müstakil namzetler kendilerini göstermeğe başlamışlardır.

Bu cumleden olarak sabık Moskova sefiri ve mefsuh Serbest Fırka erkânından Galip Kemali Bey de dün namzetliğini resmen koymuştur.

Galip Kemali Bey vilâyete şu istidayı vermiştir:

İstiada sureti

İstanbul Vilâyeti aliyesine:

Halk Fırkası kâtibi umumîliğinin 15/4/931 tarihli tebliği resmisine ve Büyük Müncimizin Cümhuriyet prensiplerini bihakkın ve tamamen memleketimizde kökleştirmek hakkındaki kat'î azmü iradelerine tevfikan Mecliste memleket ve millet menafiinden mülhem olarak koyu bir Cümhuriyetci sıfatile

İstanbul meb'uluğuna müstakillen namzetliğini koyan
Galip Kemali B.

samimî ve şuurlu murakabe ve münakaşe vazifesini ifa eylemek üzre müstakillen namzetliğimi vazediyorum.

Büyük Halâskârimizin bu millete ebediyen ithaf buyurdukları Cümhuriyet idaresinin bilâ istisna her ferde siyanen tahmil ve bahşeylediği vazaif ve hukukun mahfuziyetini temine matuf bulunan son ilham ve irşatlarındaki derin manayı hamiyet ve salâbeti milliyelerinden asla şüphe etmeksizin muhterem müntehibi saniler hey'etinin bihakkın idrak ederek hem Gazi

Bursadan müstakillen namzetliğini koyan
Asaf B.

Hazretlerinin mübeccel şahsiyetlerine hem de inkırazdan kurtardıkları milletimize karşı mukaddes vazifesinin bilâ teredd üt ifa buyurulacağı hakkındaki itimadima istinaden intihabım için lâzım gelen merasimi kanuniyenin ifasını hürmetle istida ederim efendim."

Halâskâr Gazi caddesinde esbak Moskova sefiri Galip kemali."

Galip Kemali B.in izahatı

Bu hususta Galip Kemali B. dün bir muharririmize şu izahatı vermiştir:

— Müstakil meb'usluk için müracaat ettim. Bilirsiniz ki programları ihtiyaçlar doğurur. Bizde, öyle çiftçiler, fabrikatörler ve saire gibi bir çok fırkalar yok ki ayrı ayrı programa ihtiyaç hâsıl olsun.

Mevcut programlar mükemmeldir. Bugünkü vazife, bunların hüsnü tatbik ve mürakabesinden ibarettir."

Bursada namzetler

BURSA, 19 (Milliyet) — Bursada namzet gösterilmiyecek iki meb'usluğa serbestcilerden avukat Asaf B. le konserve fabrikası müdürü İhsan Celâl B. namzetliklerini koymuşlardır. Doktor Münir Halil B. de siyasî hiç bir fırka ile alâkadar olmadan müstakillen namzetliğini koymuştur. Muhitimizdeki umumî kanaat Dr. Münir Halil Beyin kazanacağı merkezindedir.

Ankara Millî Sanayi sergisini ziyaret intıbalarından..

"Gayeyi kavrayıp yürüten bir tekâmül..,,

Ankara yerli mallar sergisinin pavyonları Başvekilin hararetli takdirlerini celb etti..,

ANKARA, 19 (Milliyet) — Dün havanın bulutlu, yolların toz duman olmasına rağmen sergiyi gezmeğe gelenlerin miktarı gene binlere baliğ olmuştu. Akşama doğru Başvekil de yerli mallar sergisini şereflendirdiler. Cemiyetin erkânı orada hazır bulunuyorlardı. Her pavyon, her meşher, ve hattâ her nümune ve mal için Paşanın sorduğu [illegible] etraflı ve vakıfacat meşherlerini içinde toplayan birinci pavyonda İş Bankasının, Karamürselin ve Herekenin mensucatını tetkik ettiler. İstatistiklere istinat ederek verilen malûmata hacet kalmadan Paşa Hazretleri tekâmülün bariz ve istikbale namzet bir tekâmül olduğunu bizzat işaret ettiler. Her meşherin önüne gel dikçe orada teşhir edilen mamulâtın bu millî teşebbüslerin ame [illegible]

Emir geldi

Nerelerden tütün alınacak?...

Behçet Beyin izahatı

Tütüncülerimizin elinde kalan ve şimdilik satılması da müşkül görünen tütünlerin Tütün inhisarı idaresi tarafından mübayaası hakkındaki karar dün İnhisar idaresine bildirilmiştir. Bu hususta malûmat almak üzre müracaat ettiğimiz inhisar idaresi umumî müdürü Behçet B. demiştir ki:

Behçet

— Mübayaa hakkında beklenilen emir geldi. Bir haftaya kadar mübayaata başlamak üzere hazırlanmaktayız. Mübayaa edeceğimiz tütünler ceman 6 milyon kiloya yakındır ve İstanbul, İzmir, Samsun, Bafra mıntakalarında bulunmaktadır. İstanbulda takriben 3 milyon kilo ve diğer iki mıntakadan her birinde ise 1,5 milyon kilo tütün alınacaktır. Mübayaa edilecek tütünlerin bedelini üç senede tamamı tediye edilecek bonolarla ödeyeceğiz. Tüccar bu bonoları bankalara iskonto ettirebileceklerdir. Bu suretle tütün tüccarımız müşkül vaziyetten kurtulmuş olacaklardır.

Cemiyeti Akvam kâtibi

ROMA, 18 A.A. — Hariciye nazırı M. Grandi Cemiyeti Akvam kâtibi umumisi Sir Zric Drummondı kabul etmiştir.

Iran - Afganistan hava hattı

PEŞAVER, 18 A.A. — Kâbil ile Tahran arasında tayyare ile yolcu ve mektup naklemek için bir hava hattı vücude getirmek üzere Afgan hükûmetile Yunkers kumpanyası arasında bir itilâf aktedilmiştir. Tesis edilecek bu yeni hatta gelecek ay sefer ve nakliyat yapmağa başlanacağı ümit edilmektedir. Bu hat üzerinde her ay 2 sefer yapılacaktır.

Yaz saati başlayor

LONDRA, 18 .AA. — Yarın ki Pazar günü ikiden sonra yaz saatinin resmen tatbikine başlanacaktır. Bütün saatler birer saat ileri alınacaktır.

Fransada da yaz saati ayni günde tatbik edilecektir.

Amerikada bir hafta sonra yaz saati meriyet mevkiine girecektir.

POLİTİKA

Gündelik, siyasî halk ve mücadele gazetesi

"Politika" 22 nisan çarşamba günü yeni ellerde ve yeni bir şekilde çıkıyor. Her gün 12 - 16 sahife ve renkli olarak çıkacak olan "Politika" nın haşlıca vasfı günün bütün haberlerini alıp geç çıkmak; tenkit etmek, her şeyi doğru, olduğu gibi görüp söylemek olacaktır. Bilhassa yalnız halkın ve gençliğin gazetesi olacak, onun dertlerine, ihtiyaçlarına, fikirlerine, hissiyatına sadık bir tercüman bulunacaktır.

Yeni "POLİTİKA"nın yeni şekli hakkındaki izahat ve tafsilâtı bugünkü Politika'da okuyunuz...

POLİTİKA'yı geç vakit müvezzilerden istemeye kendinizi alıştırınız

22 NİSAN ÇARŞAMBA

Yıldız ve Meşrutiyet

Tahsin Paşanın Hatıratı

Tefrika No : 37

Abdülhamit ve Mahmut Şevket Paşa

Mahmut Şevket Paşanın maruzatı ehemmiyetle telâkki olunuyordu.

Bu esnada yani 1906 tarihinde Hicaz ve Şam kıt'ası dahilinde siyasî ve ilmî teftişte bulunan merhum Mahmut Şevket Paşadan Hünkâra mahsus bir ariza geldi bu arizada İngilizlerin maksadı, Hidiviyetin bu maksada meclûben hizmeti cidden âlimane ve hakımane suretle tavzih ve teşrih olunuyordu.

Mahmut Şevket Paşa merhum, Sultan Hamidin pek ziyade takdirine mazhar idi. Hünkâr Mahmut Şevket Paşayı "Fon der Golç„ Paşanın münteşir kitabı hatıratında dediği veçhile pek sevdiği Tophane fen komisyonundan ayırmış ve inşa ve temdit edilmekte olan Hicaz ve Beriyetüşşam telgraf hatlarını tetkika memur etmişti.

Mahmut Paşanın zâhirde vazifesi bundan ibaret olarak gösteriliyordu. Halbuki hakikatte Sultan Hamit, Mahmut Şevket paşanın zekâsından ve Arap nesline mensubiyetinden ve fununu askeriyeye vukufundan istifade etmek ve Hicaz, Mısır Suriye taraflarında dönen entrikalardan hakikî haberler almak ve bilhassa bunlara karşı tedabiri mânia ittihazına fırsat ve çare bulabilmek için müşarünileyhe talimatı mahremane vermişti.

Binaenaleyh Mahmut Paşanın maruzatı Hünkâr nezdinde ehemmiyetle telâkki olunuyordu.

Müşarünileyhten gelen son raporda Mısır meselesinin bu vaziyet ve şerait dahilinde halli kabil olamıyacağı ve maksadı mukaddesi istihsal için bir müddet daha sıra ile her türlü esbap ve vesaili muvaffakıyeti hazırladıktan sonra işe başlanılması tavsiye olunmuştu.

Hünkâr Mahmut Şevket Paşa merhumun bu maruzatına muttali olduktan sonra Almanya imperatoruna şifreli bir telgraf çekti. Macerayı hikâye ile rey ve mütaleasını sordu.

Abdülhamit ile Kayser arasında hususî muhaberata mahsus bir şifre miftahı vardı. Gerçi iki hükûmet yekdiğerine bir ittifak veya itilâf muahedenamesile bağlı değillerdi; ancak Kayser ile Abdülhamit arasında samimiyet ve taraftarlık haddi kemalde bulunuyordu. Kayserin İstanbulu ilk ziyaretile başlıyan bu mukarenet müruru zamanla o derecelyi bulmuştu ki iki hükümdarın kendi kabinelerinden ve sefirlerinden gizli olarak muhabere edebilmeleri için hususî bir şifre miftahı tanzim olunmuştu. Bunu ilk önce imperator düşünmüş ve o tertip ettirmişti. Miftahın Abdülhamide mahsus nüshası hünkârın yazıhanesinde ve evrakı mühimme ile birlikte kilitli duruldu.

Mısır meselesinin hiç yoktan kesbettiği ehemmiyet ve İngilizlerin gösterdiği hummalı hareket Sultan Hamidin asabını tahrik ettiğinden ve işin filî bir tecavüzü davet edeceği Sir Nikola Okonorun Babıâliye gönderdiğ notalarından anlaşıldığından Hünkâr Alman imperatoruna hal ve vaziyet hakkında bu şifre ile malûmat vermeyi ve bu baptaki rey ve mütaleasını sormayı zarurî görmüştü.

Beni huzuruna çağırarak kendisi dikte etmek suretile atide münderiç telgrafnameyi yazdırdı. Mütercim Nişan Efendiyi telgrafın şifresinde bulundurmuştum.:

"Memalikimizden Mısırın İngilizler tarafından bir bahane ile haksız olarak muvakkaten işgali kıtai mezkûredeki hukuku asliyemize halel vere miyeceği Düveli muazzamaca da musaddak bir keyfiyet olduğu halde ahiren Hicaza şimendifer ve telgraf hatlarının temdidi gibi esbabı umranı temin için cevelân eden bir taburdan ibaret askerimizin on gün zarfında Tabadan çekilmesi ve aksi takdirde Devleti aliyyemiz için netayici vahime tevlidine sebebiyet verilmiş olacağı ültimatom tarzında bir nota ile İngiltere Hariciye nezaretinden Babrâlimize tebliğ olunmuştur.

Bağdat şimendifer hattının duçarı müşkülât ve akamet olması ve Basra körfezine ait İngiliz noktai nazarının inkişafı gayesini takip etmekte olan İngilizlerin Küveyt şeyhi Mübarekussabahın yeniden teslihi ve mezkûr körfeze iki küçük kruvazörün gönderilmesi ve Mısırdaki İngiliz askerinin takviyesi gibi teşebbüsatta bulundukları işidilmektedir. Ehemmiyeti maslahata binaen mütaleatı haşmetanelerini rica ederim.„

(Bitmedi)

Kupayı hangi mektep alacak?

Mektepliler müsabakasının nihayete ermesi üzerine, gazetemiz namına hediye deceğimiz kupayı, hangi mektebin kazanacağı şu bir kaç gün içinde belli olacaktır. İki senedenberi devam den müsabakamıza en fazla iştirak eden mektepliler arasında Darüşşafaka mühim bir mevki işgal etmektedir.

Haftanın en mühim haberini seçmek müsabakasına muhtelif tarihlerde iştirak etmiş olan Darüşşafakalıların grup halinde çıkardıkları bir resmi gazetemize dercediyoruz.

Resmin ortasında görülen sivil elbiseli üç efendi, Darüşşafakadan geçen sene mezun olmuşlardır.

Bu genç mektepliler, iki seneden beri müsabakamıza bilâfasıla iştirak etmişlerdir.

Gazetemiz namına hediye edilecek kupayı hangi mektep kazanacak? Neticeyi öğrenmek için bir iki gün daha bekleyiniz!

HARİCÎ HABERLER..

Ispanyada inkılâp hükûmetinin mesaisi..

Din ve Dünya işlerinin ayrılacağından Papalık makamı telâşa düsmüş görünüyor

İspanyada geçen pazar günü yapılan belediye intihabatı kırallığın aleyhine neticelendi. Son bir haftadanberi gelen telgraf haberleri bu intihabın safhalarını, neticesini bize öğretti.

Kıral, önümüzdeki haziranda yapılacak olan umumî intihabatın neticesini beklemeğe lüzum görmedi. Kan dökülmesi ihtimali o kadar kat'î idi ki kıral bunun mes'uliyetini yüklenmekten haklı olarak çekindi. Belediye intihabatı haziranda yapılacak umumî intihabatta milletin reyi nasıl tezahür edeceğini beklemeğe hacet kalmadan kıral ve kırallık aleyhinde halkın ne hissettiğini anlatmış oldu. On üçüncü Alfonso belediye intihabatının devletin şekli idaresini tayin mahiyetinde olamıyacağını söyliyerek memlekette kalsaydı ne olacak tı?. . Bu süalin cevabı vahîm bir çok hâdiseleri hatıragetirebilirdi.

Kıral bu yola gitmedi. Kendisinin beyanatından anlaşılıyor ki Alfonso hükümdarlıktan feragat etmiş değildir. Yalnız haziranda yapılacak parlâmento intihabatının neticesini hariçte beklemeyi tercih etmiş görünüyor. Umumî intihabatın vereceği neticenin ise geçen hafta yapılan belediye intihabının neticesini teyit edeceğine şüphe yoktur.

On üçüncü Alfonso belki de umumî intihabatta kırallık taraftarlarının bir galebesinden ümide düşmüş olabilir. Fakat esas itibarile kırallık taraftarı olanlar da Alfonso'yo karşı muğberdirler. Bu iğbirar yüzündendir ki kırallık taraftarları Cümhuriyetçilere karşı kendi noktai nazarlarını müdafaa etmemişlerdir. İspanyada kırallık taraftarı olanlar 923 te Primo de Rivera tarafından darbei hükûmet yapılarak Kanunu Esasî tadil edildiği zaman Alfonsonun hiç ses çıkarmamış olduğunu bir türlü unutamamışlardır. Halbuki On üçüncü Alfonso Kanunu Esasîye, meşrutiyetin muhafazasına yemin etmemiş mi idi?..

İşte meşrutiyet ve kırallık taraftarlarının hükümdara karşı olan iğbirarının derin sebebi.

Kıral Alfonsonun cesur, serin kanlı, neşeli bir adam olması ve defaatla suikastlara maruz kaldığı halde bu serin kanlılığını hiç elden bırakmaması, at yarışı, kayık yarışı vesaire gibi sporlara meraklı olması, bilhassa ordu mensupları ile sıkı dostluğu kendisini halk arasında pek sevdirmiştir. Alfonso esasen mükemmel bir tahsil görmüş, Alman, İngiliz ve Fransız dillerini selis bir surette konuşur, münevver bir adam olması itibarile her sınıf muhatapları üzerinde müsait tesirler bırakmaktadır.

Alfonsonun bir takım hareketleri, hataları olmuştur ki dostlarını üzmüş, düşmanlarını bir kat daha aleyhine kışkırtmıştır.

Meselâ Fas muharebeleri olurken gelen yaralıları gidip ziyaret etmemiş olması aleyhinde çok dedikodular uyandırmıştır. Buna benzer daha bir takım hareketleri daha vardır ki bir çok şikâyetlere yol açmıştır. Meselâ en mühim devlet işleri mevzuu bahs olurken kıralın sporla, kayık yarışlarile meşgul olduğu az görülmüş şeylerden değildi.

Alfonso veremden ölen bir adamın, Onikinci Alfonsonun, oğludur. Babasının vefatından beş altı ay sonra 1866 senesi mayısının 7 nci günü doğmuştur. Zayıf, cılız çocuk son derece itina ile bakılarak hastalıktan kurtulmuş ve büyüdüğü zaman

Papa On birinci Pie

iri bir delikanlı olmuştur. Bunun gibi fikrî terbiyesine de çok itina edilmiştir. Sinni rüşte basıncaya kadar validesi niyabet vazifesini ifa etmiştir.

İlk zamanlarda Alfonsonun Onüçüncü olması bir takım endişeler uyandırmaktan geri kalmamıştır. Fakat düşünülmüş ki 13 rakamının meş'um olduğu İspanyollar arasında değil, Fransızlar arasında söylenen bir şeydir. Onun için buna ehemmiyet verilmemiş, bir çok isimler arasında Alfons ismi tercih olunarak kendisi Onüçüncü Alfonso ünvanını almıştır.

Alfonso İspanya tahtından feragat etmemiştir. Çünkü bir hükümdar olsa olsa kendisinden sonra gelecek olana tahtı bırakabilir. Halbuki Alfonso tahtı oğluna bırakmamıştır. Başvekili olan amiral Aznara memleketi terkedeceğini söylemiştir. Amiral Aznar da hükûmeti cümhuriyetçilere teslim etmiştir.

Bugün artık İspanyada da Cümhuriyet idaresinin muvakkat hükûmeti teessüs etmiştir. Bittabi umumî intihabat yapılarak devletin şekli idaresi cümhuriyet olarak ilân edildikten sonra muvakkat hükûmet tekat'i bir kabine olacaktır.

Bugün İspanyada sükûn vardır. Katalonyanın ayrılması meselesi ayrıca halledilecektir.

Aşağıdaki telgraf Papalık makamının İspanya inkılâbına karşı aldığı vaziyeti gösteriyor İspanya din ve dünya işlerini bir an evvel ayırdığı takdirde inkılâbını kuvvetlendirecektir.

ROMA, 18 (A.A.) — İspanyada kilise ile devlet işlerinin biribirinden ayrıldığının ilân edildiğine dair olan haber dinî mahafilde hakikî bir hayret hissi uyandırmıştır.

Bu mahafil, Madritteki Papa vekilinin yeni İspanya hükûmeti heyetini ziyaret etmiş olmasını kilise ile devlet arasındaki münasebatın, yeni esaslara dayanmakla beraber, çok iyi olmakta devam edeceğine delil olarak telâkki edilmektedir.

Papalık makamının şimdilik ihtiyatkâr bir vaziyet almış olması evvelce tasarlanmış bir düşmanlık manasını tazammun etmez.

CEBELÜTTARİK, 18 (A.A.) — Algesiras valii umumîsinin düşmanlarından mürekkep bir halk kütlesi dün akşam mumaileyhin ikametgâhını taşlamışlardır.

Ayni zamanda Musseira valii umumîsi de tevkif edilerek sivil muhafızların nezareti altında otomobille Seville'e götürülmüştür.

Suriyede

Grev var!

BERUT, — Suriyede grevler başlamıştır. Bütün nakliyat durmuştur. Bir noktadan diğer noktaya ancak ayakla gidilebilmektedir.

Dükkânlar da kapandığı için ehali, yiyecek hususunda güçlük çekmektedir. Faraza et buhranı baş göstermiştir. Halk bir kaç gündür et yiyememektedir.

Grevin en şiddetli olduğu yer Berut şehridir.

Fransada

Kabine mühim bir içtima aktetti

PARİS, 18 A.A. — Dün Pariste başvekil M. Laval'in riyasetinde bazı nazırlarla parlâmento azasından mürekkep bir içtima yapılmıştır.

Bu toplanışta, bilhassa M. Briand, M. Tardieu, M. Flandin, M. Rollin ile mebusan ve âyan hariciye, ziraat ve gümrük encümenlerinin mümessilleri hazır bulunmuşlardır.

İçtimada Avusturya - Almanya gümrük itilâfının ortaya çıkardığı meselelerle Avrupa birliğini kuvvetlendirebilecek çare ve tedbirler hakkında tetkikatta bulunulmuştur.

Bu bapta cereyan eden müzakere neticesinde evvelce alınmış olan tedbirlerle Fransa hükûmetinin Cemiyeti Akvam meclisine tavsiye ve teklif edeceği çareler hakkındaki noktai nazarlar arasında tam bir vahdet bulunduğu bariz bir surette meydana çıkmıştır.

Bu tedbirlerin Cemiyeti Akvam tarafından takip edilen siyasî hattı hareket dahilinde kalmakla beraber şarkî ve merkezî Avrupa memleketlerindeki müşkilâta karşı müessir bir çare olabileceğine ve bu hattı hareket haricinde eulh devresine ait işlerin gerçekten düzeltilmesi imkânı mevcut olmadığına dair bir intiba da hâsıl olmuştur.

Alman - Avusturya gümrük birliği

PARİS, 18 A.A. — Viyanadan gelen haberlerde bildirildiğine göre M. Schoeber, Avusturya ile Almanya arasında gümrük birliği hakkında girişilen müzakerelerin Cemiyeti Akvam meclisinin içtimaı nihayet buluncaya kadar talik edileceğini söylemiştir.

Ecnebi buğdaylar hakkında

PARİS, 18 A. A. — Bugün neşredilen bir kararnameye nazaran, ekmek yapılan una katılacak ecnebi buğdayların miktarı yüzde 15 ten yüzde 20 ye çıkarılmıştır.

M. Duemergue'in avdeti

PARİS, 18 A.A. — Tunus'a yaptığı seyahattan avdet eden reisicümhur M. Duomergue, saat 10,20 geçe Parise gelmiş, istasyonda başvekil M. Laval ile nazırlar, Lehistan ve Japon sefirleri, hükûmet erkânı ve birçok tanınmış zevat ve kalabalık bir halk tarafmdan karşılanmıştır.

Ziraî itibar enstitüsü

PARİS, 18 A. A. — Nazırlar meclisi beynelmilel ziraî itibar enstitüsü hakkında Cenevrede toplanacak konferansta Fransa hükûmetini temsile başvekâlet müsteşarını memur etmiştir.

Avrupa birliği

M. Millerand'ın beyanatından sonra, Avrupa birliği hakkında müzakereye başlanmıştır. Akademi azasından M. Jeacques Bardoux müzakeratın sebep ve menşeleri, bu hususta nazarı dikkate alınması lâzım gelen âmiller ve takip edilmesi icap eden usul hakkında bazı izahat vermiştir.

M. Bardoux, mevcut mukavelelerin Avrupa birliğine ait esasî teşkilâtın bir faslını teşkil etmek üzere bir mukavele halinde birleştirilmesi hakkında M. Politis tarafmdan ileri sürülen teklifi tasvip etmiştir.

M. Bardoux, mevcut kartellerin biraraya toplanması fikrini de ileri sürmüş ve demiştir ki: "Diplomasi usul ve tarikile vaki olacak müdahalelerin mahremane ve ihtiyatkârane, hukukî usul ve tariklerle yapılacak müdahalelerin cesurane ve müstakimane olması icap eder."

Bahrî müzakerat

PARİS, 19 A.A. — Nazırlar meclisi Pazartesi günü yapacağı içtimada deniz itilâfına ait metnin kat'î surette tanzimi hakkında Londrada cereyan edecek mesaiye iştirak eyleyecek Fransız murahhaslarına verilecek talimatı kararlaştıracaktır.

Son Haberler

Devlet inhisarı yok!

Iktisat Vekâleti çok mühim bir tebliğ neşretti..

ANKARA, 19 A.A. — İktısat vekâleti kalemi mahsus müdürlüğünden tebliğ olunmuştur:

Bazı ecnebi gazetelerin memleketimizdeki muhabirleri gazetelerine çektikleri telgraflarda haricî ticaretin devlet inhisarma alınmasının düşünüldüğünü yazmışlar ve son zamanlarda memleketimizde hâsıl olan kooperatifçilik cereyanına bakarak haricî ticaretin yalnız kooperatifler vasıtasile tanzim olunması tasavvur edildiğini de buna ilâve etmişlerdir. Haricî ticaretin ne doğrudan doğruya ve ne de bilvasıta devlet inhisarı iltıma almması hükûmet tarafmdan hiç bahse mevzu edilmemiş ve hattâ düşünülmemiştir. İktısadiyatımızın kooperatifleştirilmesi kooperatifçiliğin zatında serbest iştirak vet eşekkül esas ve zarureti mündemiç olduğundan bir inhisar çerçevesi vücude getirmek neticesine varamaz. Kooperatifçilik sistemininesasında mutevassıt çokluğunu kaldırmak bulunmakla beraber bir asrı geçen bir zamandan beri bu sistem üzerinde hummalı faaliyetle çalışan İngiltere, Almanya, Belçika ve Fransa gibi müterakki memleketlerde haricî ticaret serbest ellerde yeniden yeniye inkişaf ve terakki eserleri kaydetmekten geri kalmamıştır. Kooperatifçiliğin diğer memleketlerde verdiği bu neticelerin müşahedesi bu sistemin haricî ticareti kaldıracağı yolundaki endişelerin derin bir hatadan başka bir şey olmadığını gösterir. Haricî ticaretin gerek doğrudan doğruya ve gerek bilvasıta ve muaddel şekilde devlet inhisarına almacağı şayiası tekzip ve kooperatifçiliğin haricî ticaret inhisarı vücude getirmesi varit olmadığı beyan olunur.

Adliyede yeni tayinler

Hâkimler arasında bazı tahvil ve tebdiller yapıldı

ANKARA, 19 (Telefon) — Biverek asliye azalığına Bordur azasından Muhtar, Bordur azalığına Antalya asliye azasından Ekrem, Antalya azalığına hâkimlerden Mehmet Ali, Karzan hâkimliğine Abdülfettah, Tirebolu müddei umumiliğine Ahmet Şerafettin, Cebelibereket sulh hâkimliğine Çankırı sulh hâkimi Fazıl, Bursa azalığına Ankara azasından Rüştü, İçel azalığına Afyonkarahisar sulh hâkimi Tevfik, Adliye vekâleti başmüfettişliğine birinci sınıf adliye müfettişlerinden Sadi, dördüncü sınıf müfettişliklere Atıf ve Ali Fuat, Bursa müddei umumiliğine adliye müfettişlerinden Muzaffer, temyiz mahkemesi baş müddei umumî muavinliği ikinci sınıf muavinliğine Nevşehir reisi Tevfik, Nevşehir reisliğine temyiz muavinlerinden Rahmi, İçel asliye mahkemesi reisliğine Kayseri azasından Nami, Kayseri sulh hukuk hâkimliğine Edirne hâkimi Şinasi, Kars hukuk reisliğine Bitlis sabık müddei umumîsi Muharrem Feyzi Antalya reisliğine Kütahya reisi Hayri, Kütahya reisliğine Antalya reisi sabıkı Sadık, Van müddei umumiliğine Karaköse müddei umumîsi Müştak, Giresun sulh hâkimliğine hukuk mezunlarından Hasan İhsan, Aydın müddei umumî muavinliğine İzmir müddei umumî muavini Şükrü. İzmir müddei umumî muavinliğine Aydın müddei umumî muavini Hikmet Beyler tayin olunmuşlardır.

Yeni Romanya kabinesi teşekkül etti

BÜKREŞ, 18 A.A. — Titulesco ile arkadaşları arasmda çıkan ihtilâf ve parlâmentonun mutasavver kabineye muzaheret göstermesi ihtimalinin azlığı sebebile M. Titulesco kabine teşkilinden sarfınazar etmiştir. Profesör Yorga, kabinenin teşkiline memur edilmiştir.

BÜKREŞ, 18 A. A. — M. Yorga iki saat süren istişareleden sonra kabineyi şu suretle teşkil etmiştir:

Başvekil ve Dahiliye nazırı M. Yorga, Maliye ve Hariciye nazırı M. Argetoyano, Ticaret ve sanayi nazırı M. Manoilesko, Adliye nazırı M. Amandiu, Hatbiye nazırı Ceneral Stefanesko, Ziraat nazırı M. Yonesko, Muhabere ve muvasalât nazırı M. Markoviçi. Kabine yemin etmiştir. Kral balkona çıkmış ve alkışlanmıştır.

Anadolu ajansının notu: İki gün evvel bildirilmiş olan Romanya kabinesinin mutasavver teşekkül tarzının tahakkuk edemediği bugün alınan şu telgraftan anlasılmaktadır.

Izmirde Rus mallarının tesiri görülüyor mu?

IZMİR, 18 — İktısat Vekâletinin tebliği üzerine ticaret müdürlüğü Rusyadan İzmire ne kadar mal geldiğini, İzmirden ne kadar mal gönderildiğini sordu. Cevap verildi. Ticaret müdürü Rıza Rana B. İzmirde dumping olmadığını söyledi.

Yardım isteyorlar

IZMIR, — Son yağmurlardan çok ziyan gören Tire köylüleri kendilerine yardım yapılması için vilâyete müracaat etmişlerdir.

Seyhanın tuğyanı

ADANA, — Seyhan, Ceyhan nehirleri indi. Seyyar aşiretlerden çocuklarile, çadırlarile selin götürdüğü Seyit oğlu Ali ailesine mensup olanlar boğuldular. Cotludan 8 nüfustan mürekkep iki aileyi sel kötürmüş ise de kayıklar tarafından kurtarılmışlardır.

Bağlar ne halde

IZMIR, — Bağların bu sene kırağıdan açılan gözleri müteessir olmuştur. İzmir vilâyeti bağlarında yüzde yirmiden elliye kadar, Manisa havalisinin bazı kazalarında açılan gözlerin yüzde yetmişi kırağıdan müteessir olmuştur. Umumiyet itibarile zayiat yüzde elli raddesine varmış denilebilir.

Fakat bağların ihtiyat gözleri havaların müsaadesizliğinden henüz ihtiyatı elden bırakmıyorlar. Bu ihtiyat gözlerin ihtiyatlı bulunarak şimdilik açılmaması ve bu günlerde zuhuru melhuz donlardan kendilerini vikaye etmeleri falihayır telâkki edilmektedir.

Çünkü kırağıdan sonra ihtiyat gözler hemen açılıvermiş olsa idi bunların da mahvolmak ihtimali vardı. Binaenaleyh bağlarımız için şimdiden korkulacak hiç bir vaziyet yoktur.

Maamafih bağların mahsul vaziyetini de henüz bugünden tahmin etmek doğru olmaz, koruğa binerse tahmin edilebilir.

Sular altında

IZMIR 18, — Tirenin Subaşı köyü havalisindeki halkın vaziyetini tetkika giden vali Kâzım Paşa geldi. Subaşı, Tulum, Naime, Arapçı köyleri arazisi su altındadır. Halk, muavenete muhtaçtır. Yiyecekleri mahvolmuştur.

Hilâliahmer merkezince rapor hazırlanıyor. Yardım istenecektir. Cellât gölü taşmış, hattın diğer kısmına çıkmıştır. Yukardaki köylerin Burgaz arazisine nakilleri düşünülüyor. Bugün sağnak halinde yağmur, dolu yağdı, şehir sular icinde kaldı.

Belediye yeni varidat arayor!

Darülfünunda

Bitmedi

Divan dün de bir karar veremedi

Darülfünun divanı dün saat üçte içtima ederek meşhur fiziyoloji kitabı müellifi Rasim Âli Beyin meselesini tekrar müzakere etmiştir. Divan saat altıya kadar içtima etmiş ve nihayet usule ait bir noktanın fakülte meclisinden sorulmasına karar verilmiştir. Evrak tekrar fakülteye iade edilmemiş ve divanda muhafaza olunmuştur. Tıp fakültesi müderrisler meclisi yakında içtima ederek bu noktaya vereceği cevabı görüşecektir.

Bayram tatili

Darülfünun ve diğer mektep lerde bayram tatili pazartesi sabahından itibaren yapılması tekarrür etmiştir.

Gazeteciler beraet ettiler

Gazetemiz de dahil olduğu halde Vakıt, Sonposta, Akşam gazeteleri aleyhine açılan esrarı askeriyeyi ifşa davasına dün İkinci ceza mahkemesinde devam edildi. Davanın mevzuu şudur:

Bazı gazeteler, Ağrıdağı harekâtının başlıyacağını bir gün evvel haber vermişler ve buda askerî esrarı ifşa mahiyetinde görülmüştü. Dünkü celsede Müddeiumumî mazunların beraetini talep etti. Avukat arkadaşımız İrfan Emin Bey, müdafaasını yaptı. Osman Beyin riyaset ettiği hey'eti hâkime, neticede kısa bir müzakereden sonra gazeteler hakkında beraet kararı verdi.

Bugün

Yunan talebesi Atinaya avdet ediyorlar

Darülfünun hukuk fakültesinin misafiri bulunan Yunan Darülfünun talebesi dün sabah Dolmabahçe sarayını gezmişler dir. Öğleden sonra da Topkapı ve asarı atika müzeleri ziyaret edilmiştir.

Misafirlerimiz bugün Atinaya müteveccihen hareket edeceklerdir. Yunanlı talebeye rıhtımda büyük bir teşyi merasimi yapılacaktır.

Muhterem Milliyet gazetesine

Hukuk Talebemizin Atina ziyaretini iade etmek üzere şeh rimize gelen Yunan Darülfünun luları şerefine 17 Nisan akşamı Tokatlıyanda verilen ziyafet Ta lebe Birliği tarafından değil Hukuk Talebesi Cemiyeti tarafından verilmiştir. Keyfiyetin bu şekilde tavzihini rica eylerim efendim.

Darülfünun H. T. Cemiyeti reisi: Hıfzı

Şoförler intihabı

Şoförler cemiyeti idare hey'eti intihabı dün neticelenmiştir.

İntihap pusulaları dün akşam tasnif edilmiş ve esnafın kendi gösterdikleri namzetlerin kazandığı anlaşılmıştır.

Şoförler cemiyeti idare hey'eti intihabatı neticesi anlaşılmıştır. Aslî aza olarak Nihat, Senihi, Ekrem, Mehmet Namık İskender, Nizamettin, Ahmet Cemil, Raif, Ahmet, Hakkı ve Bürhan Beyler intihap edilmişlerdir. İhtiyat azalıklara da Adnan, İbrahim, Suphi, Ömer, Faik, İzzet, İsmail, Şükrü, Basri, İsmail, Ziya ve İsmail Beyler intihap edilmişlerdir.

Belediyede

Bütçeyi tezyit

Tanzifiye vergisi için yeni bir şekil aranıyor

Şehir meclisi bütçe encümeni dün de toplanarak tetkikata devam etmiştir. Bütçe üzerinde ki tetkikat daha bir müddet devam edeceği cihetle Mayıs iptidasından evvel meclise sevki kabil olamayacaktır.

Bütçe encümenin uzun boylu tetkikatı neticesinde bugünkü belediye varidatının şehrin vüs'at ve kesafetine nispetle çok az olduğu kanaatı elde edilmiştir. Binaenaleyh yeni bütçeye yetişmesi imkânı olmadığından bütçe çıkarıldıktan sonra belediye için yeni bir takım varidat membaları aranması mukarrerdir. Ezcümle bugünkü ye kûnu üç yüz bin liradan ibaret olan tanzifat ve tenviriye resmi nin miktarı az görülmekte ve tarzı cibayetinin değiştirilmesi düşünülmektedir. Bu resmin ev ler, otel ve apartımanlar, mağaza vesaire gibi yerler sınıflara tefrik edilerek her birinden bir nispet dahilinde tahsil edildiği takdirde iki milyon liraya kadar çıkacağı tahmin olunmakta dır. Bundan başka daha bir takım membalar da tasavvur edil mektedir.

Yeni yol ve köprüler

Bir müddetten beri devam etmekte olan Göksu köprüsünün inşaatı bitmiştir. Yakında küşat resmi yapılacaktır.

Diğer taraftan beş seneden beri yapılmakta olan ve 15 kilometrodan ibaret bulunan Üsküdar, Beykoz yolunun henüz beş kilometrosu ikmal edilmiştir. İnşaatın bu kadar bati gitmesine sebep istimlâk muamelâtında tesadüf edilen müşkülâttır. Halbuki Göksü köprüsünün tamamile nafi olabilmesi için yolun bitmesi icap etmektedir. Ma amafih bu yol, ilerde tramvay geçmesi ihtimali nazarı dikkate alınmak suretile yaptırılmakta olduğundan mükemmel olmasına çok dikkat edilmektedir. Esasen köprü de üzerinden tram vay geçebilecek tarzda yaptırılmıştır.

Şehir meclisi muhtelit encümeninde tetkik edilmekte olan beş senelik imar programında, yeniden yaptırılacak olan mühim yollar arasında bir de Bebek - Sarıyer yolu vardır. Program tahakkuk ettiği takdirde Boğazın iki sahili imtidadınca geniş birer cadde açılmış olacak tır.

Otelcilerin şikâyeti

Otelcilerin cuma tatili için evvelce aldıkları ruhsatiyelerin müddeti Nisan iptidasında tamam olmuştur. Otelciler ruhsatiye harçlarının sınıf üzerinden alınması hakkında belediyeye müracaat etmişlerdi. Bu hususta da daimî encümence henüz tetkikat icra olunmaktadır. Müddet bittiği cihetle bir kısım otelciler yeni ruhsatiyelerini almışlar ise de bir kısmı da daimî encümenin tetkikatı neticesine intizaren almamışlardır. Halbuki bu kabil otelcilerden müddetlerini geçirdikleri için ruhsatiye harçlarının ceza ile beraber alınmasına karar verilmiş ve kendilerine ceza makbuzları gönderilmeğe başlamıştır. Haklarında ceza tarhedilen otelciler ise buna itiraz ederek belediyeye müracaatta bulunmuşlardır.

Yeni hatlar

Seyrisefain idaresi hariç memleketlere yapılan postalardan alınan iyi neticeleri nazarı dikkate alarak yeniden bazı hatlar ihdasını düşünmektedir.

Seyrisefainin açmak istediği yeni hat doğru İzmir - Pire ve ileride de Pire Berendizi - Marsilya hattıdır.

Maamafih bu iş şimdilik bir tasavvur halindedir.

İhsan Rifat Bey

Aldığımız malûmata nazaran gümrükler umum müdürü İhsan Rifat Bey bugünlerde şehrimize gelecektir.

Mahkemelerde

Hazır yemek varken, işe kim gider?

Sarı pirinç karyola, o canım yatak örtüleri hep satılmış...

— Geçimsizlik efendim...

— Geçimsizliği anladık. Fakat,ne yapıyor size.. dövüp sövüyor mu?.

— Bu kadar olsa gene iyi..

— Başka ne yapıyor?.

— Daha ne yapsın Beyefendi... Komşulara söz atmak bunda.. Zilzurna sarhoş olup nâra atmak bunda... Kötü kadınlarla sabahlamak bunda.. Elimde idare lâmbası pencereden pencereye koşarım,. Ha, şimdi getirecekler.. ha şimdi getiriyorlar diye. Gelse bir türlü, gelmese bir türlü.. Ayık gezdiği gün yok ki...

— Demek çok içiyor.?.

— Sabahları mahmurluk bozmak için iki bardak dolusu rakı içer. Sokakta ne içtiğini kendi bilir.

— İşi gücü yok mu?.

— Var ama, giden kim?. Hazırdan yemek dururken. El malile sultanım, develer olsun kurbanım.. İki ev üç dükkân, altıyüz lira (nakit) para, iki beşibiyerde, hepsini yedi bitirdi.

— Daha yenecek kaldı demek?.

— Ne gezer.. çöp bile kalmadı. İki aydanberi evdeki eşyaları satıyor. Sarı pirinç karyola gitti.Elimle işledi ğim o cânım yatak örtülerini, dantelâlı yastık yüzlerini sandığımdan çıkardı çıkardı sattı..

— Hâsılı, geçinemiyorsun. Boşanmak istiyorsun öyle mi?.

— Evet efendim.. Artık siz nasıl isterseniz öyle yapın..

Şahitler, kadını iddiasında haklı çıkaracak ifadatta bulundular.

Muhakeme karara kaldı.

Yalova şakilerinin muhakemesi

Yalova, Kartal ve havalisinde şakavet yapan Kopuk Mustafa ile Mustafa ve Osmanın muhakemesine dün Ağırcezada devam edildi. Şahitler, Kopuk Mustafa ve arkadaşlarının Talip ve Nebinin parasını, Halil İbrahimin hayvanlarını, veznedar Hüseyin Beyin 68 lirasını gasbettiklerin, polis memuru Ali Rıza Beyi yaraladıklarını anlattılar.

Muhakeme diğer şahitler için kaldı.

Dayısına silâh çekmiş

Dayısı Mehmede üç el silâh atmak Haydar isminde birinin Seyit Ahmet deresinde önüne çıkarak elli lira parasını gasbetmekle maznun Besim, Ağırceza mahkemesinde bir buçuk ay hapse mahkûm olmuş ve mahkûmiyet müddetini ikmal ettiğinden tahliyesine karar verilmiştir.

Balıkçı Nuri'nin katili

Balıkçı Nuriyi öldüren Hacı Arifin muhakemesine dün başlandı. Balıkçı Nuri gûya kürekle Hacının başına vurmuş. Hacı da buna hiddetlenerek bıçağını çekmiş ve henüz 22 yaşında olan Nuriyi ağır surette yaralayarak öldürmüştür. Dünkü celsede mahkeme Arifi on sene ağır hapse mahkûm etmiştir.

Bir dava

Almanya Reisicümhuru Von Hindenburg aleyhindeki makale ve karikatürü dolayısile "Karadavut,, mecmuası aleyhine Matbuat umumî müdürlüğü tarafından bir dava ikame edilmiştir.

Ekonomi

Piyasa karıştı

Afyon ihracı menedilmiş değildir

Dün bir gazeteye Ankaradan gelen bir telgrafta gümrükler idaresinin harice afyon ihracını menettiği bildiriliyordu.

Bu küçücük haber pazar olmasına ve borsanın kapalı bulunmasına rağmen derhal piyasada şayi olmuş ve derhal aksülâmel yapmıştır.

Ellerinde küliyetli mal bulunan afyon ihracat tacirleri şaşırmış bir vaziyette ilk merci olarak ticareti hariciye ofisliğine koşmuşlardır.

Ofis bir taraftan müracaatlara cevap verirken diğer taraftan da ofisin telefonu işlemeğe başlamış ve herkes bu hususta malûmat istemiştir.

Ofise bu hususta bir tebligat yapılmamış olduğundan ofis te tereddü de düşmüş ve vaziyet hakkında gümrükler idaresinden malûmat istemiştir. Gümrük başmüdürlüğü böyle bir şeyin mevcut olmadığı cevabını verince tacirler de geniş bir nefes almışlardır.

Maamafih fiatler elân istikrar kesbetmemiştir.

Iktısat vekâletine yazılıyor

Sanayi birliğinde dün bir içtima yapılmıştır. Bu içtimada şehrimizde yeni açılan bir fabrikanın müracaati tetkik edilmiştir.

Halı sanayiinde kullanılan yün ipliklerin ötedenberi hariçten getirilmekte idi. Bu ipliklerin benzeri memleketimizde yapılmadığı için gümrük resminden muaf tutulmakta idi.

Fakat yeni açılan bir fabrika bütün memleketin ihtiyacatına kâfi gelebilecek kadar yün ipliği yaptığı için Sanayi birliğine müracatta bulunarak bu ipliklere resim konulmasını istemiştir.

Birlik dünkü içtimada bu hususun İktısat Vekâletine yazılmasına karar vermiştir.

Bakkallar kooperatifi

Bakkallar kooperatifinin faaliyetine devamına imkân görülemediğinden feshedileceği yazılmaktadır.

Fakat dün bu hususta yaptığımız tahkikata göre böyle bir şey yoktur. Bakkallar kooperatifinin senelik kongresi 27 mayısta yapılacaktır.

Izmirde seyyahlar

İZMİR, 18 — Şehrimizde bulunan ecnebi seyyahlar bugün hususî trenle Selcuğa gide rek harabeleri gezdiler. Vapur akşam üzeri İzmirden ayrıldı.

Vilâyette

Tasfiye

Muhacirlere bono verme muamelesi başladı

Kat'î iskân tasfiye talimatnamesi vilâyete tebliğ edildiğ cihetle iskân müdiriyeti tasfiye muamelesine başlanmıştır.

İskân müdiriyetine dünden itibaren muhacirler müracaat etmeğe başlamıştır. Dün yetmiş kadar muhacir müracaat etmiş tir.

Müdiriyet muhacirlerin ellerindeki mazbataları alarak onun yerine ilmühaber vermektedir.

Bu mazbatalar Dahiliye vekâletine gönderilmektedir. Orada teşekkül edecek komisyon bu mazbatalar üzerine kıymetli bonoları vilâyete gönderecek ve sahiplerine ilmühaberler istirdat edilmek sureti ile verilecektir. Muhacirler bunları kanunun gösterdiği şekilde istimal edeceklerdir.

Dün muhacirlerden alınan ilmühaberler Dahiliye vekâletine gönderilmiştir.

Bu suretle tasfiyenin iki ayda biteceği tahmin edilmektedir.

Defterdarın teftişi

Defterdar Şefik Bey, dün defterdarlık kalemleri ile emlâki milliye kalemini teftiş etmiş ve bazı dosyalar üzerinde tetkikat yapmıştır.

Verem hastahanesi

Sıhhiye müdiriyeti veren hastahanesi hakkında şehir meclisine bir teklif te bulunmuştur Teklif hastahanenin kısa bir zamanda yapılmasını muhtevidir.

Hıfzıssıhha komisyonu

Hıfzıssıhha komisyonu 7 mayısta toplanacaktır.

Hilâliahmer sergisi

Hilâliahmer san'at evi mamulâtından mürekkep bir sergi açılmıştır. Sergi 28 nisana kadar açıktır.

Fuat Paşa merhumun cenazesi Ankara caddesinden geçirilirken..

Fuat Paşa merhumun cenazesi dün kaldırıldı

Cenaze merasimi pek hazin olmuş ve bir çok zevat hazır bulunmuştur

İki gün evvel Emirgândaki yalısında 100 yaşında olduğu halde vefat eden Osmanlı ordusunun eski müşirlerinden Fuat paşanın cenazesi dün, lâyık olduğu hürmetle kaldırılmış, hususî bir vapurla Sirkeciye getirilmiş, cenaze namazı Ayasofya da kılındıktan sonra Eyip'e nakl olunarak hususî makberesine defnedilmiştir. Cenazenin önünde bir bölük asker ve bir polis müfrezesi bulunmuş, istirahatgâhe ebedîsine kadar akraba ve evladasile birçok dostları tarafından takip edilmiştir. Cenazeye kolordu kumandanı Şükrü Naili, merkez kumandanı Emin, Pertev, Dr Besim Ömer paşalarla şehir meclisi azasından ekserisi de iştirak etmiştir.

Osmanlı tarihi askerisinde namı daima hürmetle yadedilen Fuat Paşa, İncir köylü merhum müşir Hasan paşanın oğlu olup pederi de 120 yaşında vefat etmiştir. Fuat paşa 1870 Osmanlı - Rus harbinde Rusları ric'ate mecbur etmiş ve kazandığı muzafferiyetten sonra İlina kahramanı namile meshur olmuştur. kahraman bir asker olup Abdülhamidin kendisi hakkında gösterdiği takayyüdata ehemmiyet vermez, hafiyelerden nefret eder ve saray kendisinden oldukça çekinirdi. Almanya imparatorunun İstanbulu ziyaretinde mihmandarlığını ifa etmiştir.

Bir gün Şehzadebaşındaki evinde hafiyelerle mücadelesi neticesinde evinden alınarak sara ya götürülmüş, oradan Şama nefyedilerek silki askeriden tart ve kalebent edilmiştir.

1908 de meşrutiyetin ilânı üzerine İstanbula avdet etmiş, parlak tezahüratla karşılanmış, bir müddet sonra da âyan azalığına tayin edilmiştir. Erkek ve kız olmak üzere 21 evladı dünyaya gelmiş ve hepsini ayrı ayrı tahsil ettirtmiştir.

Çocukların ekserisinin tahsili Almanyadadır. İki oğlu Balkan muharebesinde şehit olmuş tur. 95 yaşına kadar zindeliğini muhafaza eden merhum, son senelerde görmemeğe ve bunun neticesi olarak ta asabî buhranlar geçirmeğe başlamıştı. Allah

Fransız mason üstadı Türk masonları arasında

Masonlar bir resmi kabul yaptılar

M. Groussier bir konferans verdi, buradan Atinaya gidecek

Evvelki gün şehrimize gelmiş olduğunu yazmış olduğumuz Fransız masonları ustatlarından ve sabik meb'usan ikinci reisi M. Groussier dün kendisile görüşen bir muharririmize demiştir ki:

— Kardeşlerin daveti üzerine Türkiyeye gelmiş olmakla cidden bahtiyarım. Dün ve bugün büyük bir taktir ve hayretle şehrinizi, müzeleri, camileri gezdim. Çok müstefit oldum. Türk medeniyyetinin büyük bir taktirkârı olduğuma emin olunuz. İstanbulun Şarkın incisi deye tarif edilmesini bu ziyaretten sonra pek tabiî ve doğru bulmaktayım. Maalesef İstanbulda fazla kalamıyacağım. Vaktim çok dar ve seyyahat programım da o nisbette vasidir. Vuku bulan davet üzerine salı günü buradan hareket ederek Atinaya bilâhare Selânik ve Yugoslavyaya gideceğim. Kısa bir müddet buralarda kalacak ve bazı ziyaretlerde bulunacağım. İstanbulda kardeşlerden gördüğüm hüsnü kabule pek çok müteşekkirim."

M. Groussier dün sabah refakatında sabık Türk masonları üstadı azamı noter Servet Yesari Bey ve Faraci efendi olduğu halde Üsküdara geçmişler, oradan Beylerbeyi tepesine çıkarak bir müddet Boğazı seyr ettikten sonra Üsküdara avdetle gezmişler oradan Çamlıcaya çıkmışlar ve burada Servet Yesarı Beyin evinde bir müddet istirahat etmişlerdir. Çamlıcadan Fenerbahçeye, Modaya gidilmiş ve Kadıköy tarikile Bey oğluna avdet edilmiştir. Öğleden sonra Evkaf, müzesi, Fatih ve Yenicamiyi gezmişlerdir. Akşam saat yedide İstanbul mahfelinde M. Groussier şerefine bir resmi kabul yapılmış ve Türk masonları Fransız üstada taktim edilmiştir. M. Groussier bu vesile ile mason ideali hakkında bir konferans vermiştir.

M. Groussier uzun parlâmento hayatının verdiği meleke neticesi fevkalâde güzel iradı nutkeden bir hatiptir. Şimdi 80 yaşında olan mumaileyh ilk defa 1893 tarihinde Paris sosyalist meb'usu olarak siyasî hayata girmiş ve son intihaba kadar bilâfasıla intihap edilmiştir. Artık ihtiyarladığı için son devrede siyasî hayattan çekilmiştir. M. Groussier Fransız meclisinde ikinci reis olmadan evvel uzun müddet bütçe encümeni mazbata muharrirliğinde bulunmuş ve bir çok insanî teşkilât için tahsisat almak hususunda hükûmetlere büyük yardımlarda bulunmuştur.

POLİS

Kabadayı hangisi?

İki serseri ayyaş arasında bir kabadayılık mücadelesi!

Dün Aksarayda bir serseri arkadaşını sol kasığından tehlikeli suretle yaralamıştır. Hâdise şudur:

Kırkçeşme mahzenlerinde sakin Ankaralı kömürcü Ahmet oğlu Rıza ile Koska mahzenlerinde sakin serseri ve ayyaş güruhundan Neşet, iki kafadar başbaşa verip dün bir rakı âlemi yapmak istiyorlar.. Aksaraydakimeyhanelerin birinde kafayı adam akıllı tütsülüyorlar. Ve dışarı çıkıyorlar.

Her ikisi de körkütük sarhoşturlar... Çarpıla kaykıla yürürlerken birden Rızanın aklına bir şey geliyor... Duruyor.. Elini arkadaşının omzuna atıyor:

— Neşet... Ben bir şey duydum. Öteki de duruyor:

— Nedir o?.

— Sen bizimkine fena gözle bakmışsın.. Doğru mu bu?.

— Seninki kim?.. Onu anlıyalım önce...

— Kim mi?. Nuruhayat be!..

Neşet onun bu sözüne katıla katıla gülmeğe başlamış:

— Ulan Nuruhayata hangi hakla "benim!,, diyebiliyorsun?.

— Ya kimin?.

— Benim!

Evvelâ kısa süren bir ağız dalaşı. Sonra tokat, sille, tekme yumruk.....

Nihayet Neşet, belindeki saldırmasına yapışıyor... Ötekikaçınmak istiyor.. Fakat sol kasığını saldırmada kurtaramayor.. Baygın bir halde ve ağır yaralı olarak yere yıkılıyor.

Yaralı hemen Cerrahpaşa hastanesine kaldırılmıştır. Firari carih yakalanmak üzeredir.

Katil yakalandı

Karagümrükte Çamur Şevketi kaleden sabıkalı Alâeddin evvelki gün geç vakit yakalanmıştır.

Sirk geliyor

Sekiz seneden beri dünyanın her tarafını dolaşmakta bulunan ve en büyük sirk olan Bin Amar kardeşler (Mustafa, Ahmet, Ali ve Şerif Beyler) sirkı mayısta şehrimize gelecektir. Dört kardeş idaresinde bulunan bu sirkte 500 hayvan ve 400 artist çalışmaktadır. Sirk hali hazırda Atinada olup oradan Selâniğe geçecek ve oradan da buraya gelecektir.SirkTaksim bahçesinde kurulacaktır. Hayvanlar arasında her neviden arslan ve kaplanlar, beyaz ayılar, parslar ve saire mevcuttur. Hayvanlar türlü türlü hünerler yapan sanatkârlar hertarafta takdir edilmişlerdir.

Sanayiin inkişafı için tedbirler alınıyor

ANKARA, 19 — Hükûmet sanayi hayatımızın inkişafı için mühim tedbirler almakla meşguldür. Teşviki sanayi kanununun tadili bu tedbirler meyanındadır.

Mürakabenin teşvik esasına müstenit olması lüzumu ileri sürülmektedir. İktısat vekâletinin sanayi kısmında mütehassıslardan mürekkep bir hey'eti fenniyenin teşkili mukarrerdir.

Vekâlet, fabrika açmak isteyenlerin arzu ettikleri tetkikat bedava yaparak alâkadarlara rapor ve fikir vererek müteşebbislere ön ayak olacaktır.

Fikir, Mizah, Edebiyat, San'at

Milliyet

Asrın umdesi "Milliyettir"

20 NISAN 1931

İDAREHANE — Ankara caddesi No: 100 Telgraf adresi: Milliyet, İstanbul.

Telefon numaraları:
24311 — 24312 — 24313

ABONE ÜCRETLERİ

	Türkiye için	Hariç için
3 aylığı	400 kuruş	800 kuruş
6 „	750 „	1400 „
12 „	1400 „	2700 „

Gelen evrak geri verilmez

Müddeti geçen nüshalar 10 kuruştur. Gazete ve matbaaya ait işler için müdiriyete müracaat edilir.

Gazetemiz ilânların mes'uliyetini kabul etmez.

Bugünkü Hava

Dün enfazla hararet 18 enaz 6 dı. Bugün ruzgâr mütehavvil ve hava bulutlu.

FELEK

Uçtular !

Yükselmeğe meraklı gazeteci arkadaşlarımızdan bir kaç tanesi evvelki gün İstanbul âfâkında tayyare ile uçuştular. Uçuş bu muhtelif arkadaşlar üzerinde ayrı ayrı tesirler yapmıştır. "Milliyet" te Sait tayyare biraz yan yatınca bağırmağa başlamış:

— Amanın beni indirin! Aptest tazeliyeceğim! Bu zat indikten sonra doğru eve gitmiştir.

Karagöz idaresinden Alâettin Bey bindikten sonra kendinden geçmiş ve ancak yere indikten yarım saat sonra kendine gelmiştir. İlk sözü:

— Düştük mü? Olmuştur.

Vâ - Nû, Ömer Rizaya tayyare kelimesinin Tatarcasını izah ederken birden bire kendini Fatihin üzerinde görmüş ve dehşetle!

— Aman azizim! İçim ığıl ığıl bir şeyler oluyor. Burada ayakyolu yok mu? Diye soruşturmağa başlamış, indiği zaman kendisine halâ gösterilmişse de:

— Teşekkür ederim hacet kalmadı demiştir.

Ömer Rizayı sorarsanız bin bir âyetelkürsi okuyup üflemekten etrafını görememiştir.

Zekeriya Bey 1000 metre irtifaı bulunca:

— İşte monşer! Nah Nevyork'taki "hürriyet âbidesi„ diye uzaktan bir uzun sütun göstermişse de bunun çimento fabrikasının arka bacası olduğu söylenerek teskin edilmiş, bu sırada lâfa karışan Foto Etem de:

— Azizim, Nev-york buradan iki günlük yoldur, hiç 3000 metreye çıkmadan görülür mü? Ben geçen sene 4000 metreye çıktığım zaman Bursayı bile gördüm! Sen kimin evini soruyorsun!

İşin tuhafı tayyare uçmuş, inmiş Kemalettin Şükrü halâ methalini bile bitiremediği "Türkler nasıl müslüman oldular„ tefrikasını yazmaktan başını kaldırıp ta etrafına bakmamış ve soranlara:

— Azizim ben 18 numara miyopum ağzımdaki sıgaramın ateşini bile göremiyorum, nere de kaldı İstanbulu 1000 metreden seyredeceğim!..

Arkadaşlar uçtuktan hemen bir dakika sonra bizim sekreter Etem İzzet gelmişse de tayyarenin uçmuş olduğunu görünce:

— Yazık! diye hayıflanmış ve çocuğun bu teessürünü gören pilot:

— Bir daha sefere! diye bağırarak teselli etmiştir.

FELEK

Mekteptiler müsabakası

İspanyada cümhuriyet

Mektepliler müsabakasının ikinciliğini Pertevniyal lisesi talebesinden 334 Reşat Bey kazanmıştır. Yazısı şudur:

İspanyollar da nihayet büyük cidallerden sonra lâyık oldukları idareyi hak ettiler. Cümhuriyetin ilânı İspanyolları şüpheiz en büyük emellerinden birine kavuşturdu. Bu suretle Cümhuriyet idaresi altında yaşıyan milletler serisine onlar da dahil oldular. İspanya ederek Madritten müfarakat etmiştir. Kral tahtından feragat ederek Madrite müfarakat etmiş, cümhuriyet teessüs etmiş halk ta tam hürriyetine kavuşmuştur. Bir milletin cümhuriyet idaresine kavuşması bahtiyarlığını biz Türkler yakın bir mâzide idrak ettiğimiz, saltanatın kahredici idaresini devirmenin ve esaretten kurtulmanın ne demek olduğunu ve bu iki zıt idare arasındaki büyük farkı yakından bildiğimiz içindir ki cümhuriyet ilânının İspanyollar için ne kadar büyük bir sevinci mucip olduğunu ve İspanyanın bahtiyarlığını çok iyi tahmin edebiliriz.

Mes'ul bir idare sistemi ile gayrimes'ul bir idare arasında çok sarih bir fark vardır, maamafih bu sarih farkı te'min edecek idareyi yâni cümhuriyeti ilân etmenin ne kadar güçlüklerle elde edildiğini her mü nevver takdir eder, netekim; Gazi Mustafa Kemal cihanı hayrette bırakan istiklâl, hürriyet mucizesini meşrutiyet idaresinin teessüsü için yapılmış değilmiydi? Osmanlı İmparatorluğu, esaret, istiklâl cidali nihayet Türkiye cümhuriyeti; bu kelimelerin zihinden baş döndüren bir süratle geçen hâtıraları İspanyada cümhuriyet ilânının ehemmiyetini arada büyük fark olmosma rağmen isbat eden çok güzel bir delildir.

Türkiye İş Bankasından:

Milli Bayram münasebetile 23 Nisan 931 perşembe günü İstanbul ve Beyoğlu şubelerimiz kapalı bulunacaktır.

* * *

Türkiye İş Bankası Müdiriyetinden:

Mülga İtibarı Milli Bankasının 120617/8. N. iki adet birlik asli senetleri zayi olunmuştur. İkinci nushaları tanzim edileceğinden eskilerinin hükmü olmayacağı ilân olunur.

HİKÂYE

Annemin bana ettiği tenbih

— Fransızcadan —

Ben henüz on beş yaşında bir çocuktum. En ziyade halledemediğim bir mesele şu idi: Annem beni çoktan beri dayımın evine götürmez olmuştu. Neden?... Dargın mı idiler?.... Bilmiyorum Fakat her halde pek çok düşünüp halledemediğim bu meseleyi anneme de sormağa cesaret edemiyordum. Dayım annemden büyüktü. Aralarında yaşça olan farkı ben çok buluyordum..

Bir gün hiç beklemediğim bir haber aldım. Annem bana dediki:

— Yarın gidip dayını ziyaret edeceğiz!..

Dayım ufak bir çiflikte yaşayordu. Ben onu görmeyeli beri hayalimde o kadar büyütü yordum ki bu adam sanki: Masallarda dinlediğim eski çiflik sahipleri gibi bir şahsiyet olmuştu.

Babam öleli çok olmuştu. Onun için ben fakir adamın oğlu olarak kalacaktım..

Lâkin bilmiyorum nasıl bir vesile ile bir gün annemin bana:

— Dayın öldüğü zaman onun mirasçısı sensin!..

Dediğini unutmayordum. O halde ben de bir gün zengin olacaktım!... Çocuk düşüncesi!.

O gün öğleden sonra annem ile birlikte dayımın çifliğine gitmek üzere yola çıktık. Fakat arabada annem bana dediki:

— Belki de dayını sana karşı değişmiş bulacaksın. Biribirinizi görmeyeli az olmadı.

— Bana karşı değişmiş mi?? Neden böyle olsun? Biribirimizi görmediğimiz için beni daha çok sevmesi lâzım gelmez mi?.. Dayım beni eskiden çok seviyordu. Şimdi değişmesi için benim tarafımdan hiç kabahat olmadı ki...

— Sen daha küçüksün.. Böyle şeylere aklın ermez.. Şimdi oraya gittiğimiz zaman göreceksin ki dayının yanında bir genç kadın vardır. Şimdi bu kadın seni görünce her halde pek memnun olmuş görünecek, seni çok sevdiğini göstermek için çalışacaktır. Fakat inanma!.

—İnanmam.. Lâkin niçin inanmayacağım anne?..

— Çünkü bu kadın olabilir ki seni bir gün dayının mirasından mahrum bırakabilir..

Para işleri beni alâkadar etmiyordu. Dayımın zenginliği bahsinde de ancak müphem bir fikrim vardı.

Nihayet dayımla karşılaştık. Beni çok seviyor gibi görünerek karşıladı. Samimiyetin de şüphe etmek aklıma gelmiyordu. Sonra yanımdaki genç kadını anneme takdim etti. Annemi, beni de ona tanıttı. Buraya gelmeden evvel bu kadın hakkında annemin sözü ile ne kadar yanlış bir fikir hâsil ettiğini şimdi anlayordum bu genç güzel bir kadındı. Kendi kendime:

— Ah, dedim, beni dayımın mirasından mahrum edecek olan bu kadın mı?.

Kadının güzelliği, cazibesi, tesir hâsıl etmişti. Bundan sonra ne oldu?.. Hayalimin hiç unutamayacağı bir vak'ası..

Dayım, kız kardeşinin şerefine mahzende bulunan pek eski bir şarabı getirerek içmek istedi. Kim gidip alacaktı?. Genç kadın yalnız gidip mahzene inmeğe tereddüt eder gibi idi. Dayımın beni işaret ederek:

— Beraber gidiniz!.

Dediğini duyduğum zaman gayri ihtiyarî bacaklarımın titrediğini hissettim. Karışık bir halde idim.

Şarap mahzenine geldiğimiz zaman bana bilmiyorum nasıl bir cesaret gelmişti. Genç ve güzel kadına karşı olan muhabbetimi zaptedemiyordum.

Sonra ne oldu bilmiyorum. Tekrar annemin, dayımın yanına dönerken kendi kendime dayımın ne bahtiyar bir erkek olduğunu düşünüyordum. Bir kaç saat sonra annemle birlikte avdet ederken annem soruyordu:

— O kadına hiç bir şey söylemedin, onunla konuşmadın değil mi?..

Ben dayımın mirasını, annemin evvelce söylediklerini unutmuştum:

— Fena kadın değil, dedim, pek iyi bir kadın!...

Annem endişe ile yüzüme baktı. Ben gözlerimi yere eğdim..

GRETA GARBO Konuşacak ...

ESRARENGİZ ADA JULES VERNE'in 75 sene mukaddem Tahtelbahir ile radyo hakkında bir keşfidir.

İstanbul dördüncü icra dairesinden:

Tamamına 756 lira kıymet takdir edilen Mercanda Mercanağa mahallesinde Tihcilar caddesinde kâin eski 32 yeni 34 numaralı bir bap dükkânın tamamı 23 mayıs 931 tarihine müsadif cumartesi günü öyleden sonra saat 13 1/2 den 16 ya kadar dairemizde açık artırması icra ve şartnamesi 7 mayıs 931 tarihinde divanhaneye talik olunacaktır. Artırmaya iştirak için yüzde yedi teminat akçası alınır. Hakları tapu sicillerile sabit olmayan ipotek alacaklılarla diğer alâkadarların ve irtifak hak sahiplerine bu haklarını ve hususile faiz ve masarife dair olan iddialarını ilân tarihinden itibaren yirmi gün içinde evrakı müsbitelerile bildirmeleri lâzımdır aksi halde hakları tapu sicillerile sabit olmayanlar satış bedelinin paylaşmasından hariç kalırlar.

Bilcümle müterakim vergilerle Belediye resimleri vakıf icaresi müşteriye aittir, alâkadarların yeni icra ve iflâs kanununun 119 uncu maddesine göre hareket etmeleri ve daha fazla malûmat almak isteyenlerin 930-207 dosya numarasile dördüncü icra memurluğuna müracaat etmeleri ilân olunur.

İstanbul 8 inci icra memurluğundan:

Bir deyin tesviyesi zımmında tahtı haceze alınan 16 adet sandalya 4 adet mermer masa 2 adet aynanın paraya çevirilmesine karar verildiğinden eşyayı mezkûrenin Sandal bedestanında 25-4-931 tarihine müsadif cumartesi günü saat bir buçukta satılacağından talip olanların memuruna müracaatları ilân olunur.

ELHAMRA SİNEMASI Müdüriyeti

22 NİSAN Çarşamba akşamı

MARGUERITE MORENO ve ALICE COCEA'yı

Gel evlenelim

Filminde görüp gülmemeğe ve ciddiyetini muhafaza etmeğe muvaffak olacak bütün temaşagerana biletlerin parasını iade edeceğini muhterem müşterilerine arzeder.

22 Nisan çarşamba akşamı

MELEK SİNEMASINDA

DANIELA PAROLA - ENRIQUE RIVERO - GASTON JACQUET ve PHILIPPE HERIAT tarafından temsil edilen

Ihtiras Adası

tamamen Fransızca sözlü ve şarkılı filminde meclup aşkın bütün lezzeti ile kızgın ihtirasın tehlikesini göreceksiniz.

Şimdiye kadar gösterilen filmlerin "ilk irae„ müsamerelerinden hiç biri, Paris'te Marigny tiyatrosunda takdim edilen **CHARLIE CHAPLIN'in "ŞEHİR IŞIKLARI„** harikulâde eseri gibi muvaffakiyet görmemiş ve o derece heyecan tevlit etmemiştir. 25,000 kişi tahmin edilen büyük bir halk kütlesi temaşakiranın efkârını anlamak üzre tiyatro önünde bekliyordu. İtişmelerin önü alınmak ve dağıtılmak için zabıta memurları ağlatıcı bombalarla techiz edilmişti.

Heyecanlı Bir icat!

NESTLE kehaneti

Herkesi hayran edecek bir oyun!

Bu günden itibaren meşhur sütlü NESTLE çikolataları içinde bulacağımız kartlarda, düşüncelerinizin cevabını okuyabileceksiniz.

NESTLE kehanetine danışmak fevkalâde eğlencelidir. NESTLE çikolatalarının hoşunuza giden çeşidini aldığınız zaman, kehanetten soracağınız sualin cevabını, çikolatanın içinde çıkacak kartta yazılı bulacaksınız.

Bundan başka, ikramiyeleri çok güzel iki müsabakayada aynı zamanda iştirak edebileceksiniz.

MAJİK SİNEMASINDA

Devler Kervanı

FRANSIZCA SÖZLÜ MUAZZAM FILMININ PARLAK MUVAFFAKIYETI bugüne kadar çevrilen sözlü filmlerin en büyüğüdür. 26 Paris'li yıldız - 20,000 figüran - 420 milyona imal edilmiştir.

Yıldızlar: JEANNE HELBLING - GASTON OLASS ve RAOUL PAOLI

Pek yakında

Kutbu Cenubi

ve harikalarını AMİRAL BYRD refakatinde gidip ziyaret edeceksiniz.

ANADOLU SİGORTA ŞİRKETİ

Türkiye İş Bankası tarafından teşkil edilmiştir

Yangın - Hayat - Nakliye - Kaza - Otomobil - mes'uliyeti maliye Sigortalarını kabul eder.

Adres: 4 üncü Vakıf han İstanbul

Telefon: İstanbul — 531 Telgraf: İmtiyaz

İST 5 inci icrasından:

Maheuz az tamire muhtaç Fiyat markalı bir otomobil 25-4-931 cumartesi saat 12-13 de mahfuz olduğu Şişlide Bomonti istasyonu civarında Etem Paşa ahırlarında bilmüzayede satılacaktır. Müşterilerin muayyen vakitte mahallinde memuruna müracaatları.

Zayi: Seyrüsefer merkezinden aldığım 817 sicil numerolu arabacılık ehliyetnamemi galip ettim yenisini alacağımdan hükmü yoktur. Feriköy - Pangaltı'da Ahmet oğlu Abdürrahman

Piyango müdürlüğünden:

Numuneleri veçhile bir milyon fiş ile 200,000 adet evlenme evrakı tap ettirileceğinden taba talip olacakların pey akçeleri ile birlikte 20-4-931 pazartesi saat 15 te piyango müdürlüğünde müteşekkil tayyare mübayaa komisyonuna müracaatları.

Milliyet'in tefrikası : 9

Köle

— Eğer istediğim imtiyazı bana temin ederseniz her şey için bana itimat edebilirsiniz.

—Bu meseleyi geçiktirmeden tetkik edeceğiz. Çünkü benim görülecek pek acele işlerim vardır.

Sonra sanki ehemmiyet vermeyerek alelâde bir sual sorar gibi ilâve etti:

— Vapurunuz her vakit nereye işleyor?..

— Biz umumiyetle kömür naklediyoruz. Bursadan getirttiğim diğer malları da sevkederim.

Yusuf Paşa şimdi karşısına çıkan fırsatı düşünüyor, bunu nasıl istifade edeceğini heyecanlıydı.

"Pazarcı„ dediği bu adamın ehemmiyetini şimdi anlayordu. Eğer bu adamdan istifade etmeği bilirse Paşa kendi maksadına vâsıl olmak beslediği ihtirasları tatmin etmek için onun yardımı ne kadar kıymetli olacağını düşünüyordu.

Yusuf Paşa bu adamdan maharetle hareket edildiği takdirde nekadar istifade edeceğini düşünmekle beraber onun ne gibi tertibat yaptığını, nasıl hareket ettiğini öğrenmek arzusundan kendini alamıyordu. Onun için Baker'in evinde ne olup olmadığını görmek istiyordu. Baker dedi ki:

—Efendim vereceğiniz emirlere göre hareket edilebileceğini göstermek isterim, buna hazırım.

İkisi de biribirine bakıyor, biribirinin maksadını anlamağa uğraşır gibi görünüyordu.

Paşa Bakerin anlıyacağı manâlı bir tarzda dedi ki:

— Sizin ticaret eşyanızı getirip koyduğunuz yeri görmek isterim. Çünkü benim de orada saklatacak bazı şeylerim olabilir. Bunu bana temin ederseniz mükâfatsız kalmazsınız. Benim işimi görecek olan adamlarımızdan bazısının başına bir şey gelecek olursa anların çoluk, çocuklarına lâzımgelen yardımı esirgenmiyecektir.

— Peki efendim.. Arzu ettiğiniz gibi size her şeyi gösterebilirim.

Bakerin göstereceği yeri görmek için üçü de kalktı, onun tarafına geçmeğe hazırlanıyorlardı.

Baker evine gelen misafirleri, çalıştığı, yazılarını yazdığı odasına aldı. Fakat odanın ortasında ayağını bir noktaya basınca hiç bir gürültü olmadan gizli bir kapının açıldığını misafirler hayretle gördüler.

Burası çok büyük bir ustalıkla yapılmış gizli bir kapı idi

Yusuf Paşa baktı. Bakere manâlı bir tarzda dedi ki:

— Doğrusu ticaret eşyanızı kahvenizi, ipeğinizi saklamak için iyi bir yer bulmuşunuz.

Paşa burasını gördükten sonra artık tereddüdü geçmiş, bu gizli yerin kendi işine çok yarıyabileceğine kanaat getirmişti.

Paşanın manâlı bir tarzda söylediği söze Baker de manâlı bir cevap verdi. Paşaya baktı. Yusuf Paşa gözlerini kendisinden ayırmıyordu. Baker dedi ki:

— Bu açılan yerde barut, silâh ve daha ne kadar patlıyacak şey varsa hepsi mevcuttur. Her halde yakında İstanbulun yeni, başka efendileri çıkacaktır. İşte bunlar da o zaman için hazırlanmıştır.

— Doğrusu sizi bu kadar akıl ve tedbir sahibi olmağa sevkeden şeytan olsa gerektir. Sizin yaptırmak istediğiniz şeylere ben herkesin yanında mümaneat edeceğim. İsterim ki bizim aramızdaki münasebet kimseye malûm olmasın.Bizden şüphelenmesinler. Onun için size karşı ben de düşman gibi hareket edeceğim. Sizin İstanbulda gelip beni görmeniz kat'iyen caiz değildir. Bizim aramızda Kadri Bey bir vasıta olacaktır. Bu kadar görüştüğümüz kâfidir. Ben gidiyorum..

Baker misafirlerini selâmladı, geçirdi.

Paşa gittikten sonra Kadri Bey bugün olup biten şeylerden netice itibarile ne kadar memnun olduğunu düşünüyordu. Kendisi için büyük bir saadet yolu açacak, ilk başlangıç değil miydi?... Kadri Bey kendi kendine düşünüyordu:

— Artık Yusuf Paşa için ben bırakılamıyacak bir adamım demektir. Beni Kendisi esrarına ortak etti. Onun ne yapmak istediğini ben biliyorum. Paşa beni itimada lâyık buldu. Artık benden vazgeçemez. Paşanın Bu itimadını kazandıktan sonra kızının desti izdivacına nail olmak artık imkân dahilinde girmiş demekti.

Genç adam kendisini paşa için pek lüzumlu bir yardımcı olarak gördüğü kadar paşanın da kendisini terkedemiyeceğini, çünkü bunun neticesinde korka bileceğini düşünerek mevkiinin kuvvetli olduğundan ümitlere kapılıyordu. İstikbal parlak görünüyordu. Paşa kendisine bu kadar mühim hizmetlerde bulunmuş olan birini albuna imkân ve ihtimâl vermiyordu.

Kadri Bey kendi kendine düşünürken, gene onun evinde fakat başka bir tarafta başka bir sahne cereyan ediyordu. Kadri Beyin hemşiresi Yegâne Hanım ile Sadrazam Yusuf Paşanın kızı Kerime Hanım o kadar samimi bir arkadaşdılar ki biribirlerini sık sık ziyaret ederler, biribirlerine her şeylerini söylerlerdi. Kerime Hanım o gün Adaya gelmiş, Yegâne Hanıma misafir olmuştu. Yegâne Hanım ağabeğisi Kadri Beyi Kerime Hanımın ne kadar sevdiğini biliyordu. Ağabeysinin de Kerime Hanımı almak için ne kadar sabırsızlandığını bilmiyor değildi.

O gün Kerime Hanım Kamer ile beraber gelmişti. Kamerin anlamaması için Yegâne Hanıma Fransızça olarak sormuştu:

Birinci sahifeden geçen yazılar

"Gayeyi kavrayıp yürüten bir tekâmül,,

(Başı birin sahifede)

lî varlığı görülmeden ve ne kadar ithalât olduğunu şimdi mahsus derecede azalıp azalmadığını, müstakbel ve muhtemel ihracatın hangi memleketlere ola bileceğini soruyorlar ve tetkiklerini bilhassa bu noktalarda teksif ediyorlardı. Maddei ibtidayenin yerli olmasına mümkün mertebe itina edilmesini tavsiye buyururlarken her müessesenin sahibinden veya sergideki mümessilinden ayni nevi imalâtın hariçten celbedilenlerini yani ecnebi mahsuslü olanı ile fiyat ve kalite itibarile ne gibi farklar gösterdiğini, bunlar aleyhde ise nasıl refedileceğini, lehde ise nasıl öne sürüldüğünü sordular ve aldıkları izahattan mutmein ve memnun göründüler. İşte bu noktai nazardandır ki Adana millî mensucat fabrikasının 30 numara iplikleri muhterem Başvekilimizin çok takdirini mucip oldu. Ham maddeleri istok halinde çürütmek, yahut ucuz fiatle sevk edip bilâhare pahalı ve nimmamul olarak almak zararının neresinden dönülse kâr olduğunu hatırlatmış oldular. Adapazarı bez fabrikası bu şeraite tevafuk eden yerli müesseselerimizin en mühimlerinden biri olduğu için mesaisini çok takdir ettiler. Nestle çikolatasının tesisi hakkında verilen izahatı tecessüs ve alâka ile dinlediler. Müessesenin nasıl günde ancak 300-400 kilo istihsalâttan başlayıp şimdi günde 3000-4000 kilo istihsalât yapacak kadar kat'i ve fasılasız bir tekâmule kavuştuğunu dinledikten sonra rağbetin derecesini sordular. Müsbet ve ümitbahş cevaplar kendilerini çok memnun bırakti. Turan yağ fabrikalarile Kavaklıdere şarapları meşherlerinin önünde de uzun zaman kaldılar ve sahiplerine vakıfane suallerle alâkalarini mültefit tebessümlerle taktırlerini izhar etmiş oldular. Hoca oğlu İsmail Hakkı Bey muamele vergisinin safahatından bahsederek sanayicilerimizin derdini büyük devlet adamımıza açti ve bu vesile ile sanayicilerimize hükûmetin göstereceği muzaherete bir daha yakından ve derinden kanaat getirmiş oldular. Rafail Ambram dericilik meşherinde kendilerine çok mükemel, tam yerinde izahat verildi. Ayni olgun alâka ile Başvekilimizin sergiyi dolaşması yani sanayiimizin inkişafında imali fikre hâdim intibalar alması sanayicilerimizi çok müteşekkir etti. Bu minnetle heyecana gelen bir lületaşı imalâthanesi sahibi Arif Hikmet Bey biraz yüksek bir yerden sesini yükselterek bu yakın alâkadan duyulan derin şükranı şu cümlelerle ifade etti:

— Muhterem Başvekil Paşamiz mahlu sultanlar zamanında yalnız kapitülasyon, yalnız ecnebilere lûtf için yerli sanayii imha siyaseti vardı. Onlar bizimle zerre kadar alâkadar olmamiştı, ve bunun içindir ki hiç bir san'atkârın ufak bir tekâmülü bile görülmemiştir. Cümhuriyet hükûmetimizin sanayi erbabına sonsuz bir şefkat ve son derece alâka göstermesini şükranlarımızla karşılayoruz. Bundan dolayı umum sergi arkadaşlarım namına teşekkürlerimizi takdim ederken Gazi babaya selâmımızi tebliğ etmenizi rica ediyorum". Paşa bu samimî tezahürden çok mütehassis oldular tetkiklerine devam ederek Zümrezade Şakir fabrikasının büyük ve mutena meşherine geldiler. Verilen etraflı ve olgun izahatla bile iktifa etmeyerek yeni yeni sualler sormak ve her aleti ayrıayrı tetkiketmek suretile bu mutena meşhere lâyik olduğu emsalsiz alâkayı hiç esirgemediler. Yukarıda izah ettiğimiz maksatlarla tevcih ettikleri suallere en müsbet ve mukni cevapları buradan almış oldular. Ayrılmazdan evvel serği hakkındaki intıbalarını ve cemiyetimiz hakkındaki takdirlerini devamlı tebessümler arasında şu mültefit cümlelerle izhar ettiler: "Yerli mallar sergisinde seneden seneye inkişaf eden ve gayeyi kavrayıp yürüten bir tekâmül vardır. Tebrik ederim."

Fethi B. namzetliğinikoymayacakmış!.

(Başı birin sahifede)

busluğu sarahaten muhalefet addetmekte ve Gazinin Reisi bulunduğu bir fırkaya artık muhalefet etmeyi prensipine muvafık görmemektedir.

Mefsuh Serbes Fırkanın diğer erkânı ise henüz müteredditirler. Müstakillen namzetliğin, intihabatın icra edileceği cuma sabahına kadar telgrafla da konabileceğine göre henüz bir karar verebilmeleri için vakit te vardır. Namzetliklerini koymağa karar verdikleri takdirde Nuri B. Kütahyaya, Tahsin B. İzmire, Talât B. Ispartaya namzetliklerini koyacaklardır. Halk Fırkası eksik namzet gösterdiği yerlerde müstakillen namzetliklerini koyanlardan kimseye müzaheret etmemeyi prensip addetmiştir. Kütahya mebusu Nuri B. dün Gazi Hazretleri tarafından kabul edilmiştir. Halk Fırkasının ilân edeceği yeni namzetler arasında sabık mebuslardan Eyyup Sabri, avukat Vasfi Raşit, avukat Nazım Beylerin isimlerinden de bahsedilmektedir.

Mebus intihabı 24 Nisanda

ANKARA, 19 A.A. — C. H. Fırkası K. Umumiliğinden tebliğ olunmuştur:

Müntehibi sani intihabatı bitti. Fırka namzetleri ilân edilmek üzeredir. Nisanın 24 ünde meb'us intihabına başlanmak üzere müntehibi sanilerin mesafelerine göre münasip zamanlarda celplerine başlanmasını rica ederim.

Dahiliye Vekâletinin tebliği

ANKARA, 19 A.A. — Dahiliye vekâletinden tebliğ edilmiştir:

Müntehibi sani intihabatı memleketin her tarafında bitmiştir. Meb'us intihabı nisanın 24 ünde yapılacaktır. Bu intihapta 317 meb'us çıkacaktır. Evvelki intihaba nisbetle Aksaray, Ankara, Bolu, Çorum, Kastamoni, Mresin, Sinop, Tekirdağı vilâyetleri birer meb'us fazla Gümüşhane, Urfa, Trabzon vilâyetleri birer, Gaziayintap ve Mardin vilâyetleri ikişer mebus noksan çıkaracaklardır.

Efgan talebesi

Vaziyetlerinin ıslahına çalışılıyor

Evvelce memleketimize gelen Efgan talebesi memleketlerinden muntazam para gelmediğinden müzayaka içinde idiler. Kâbil hükûmeti bunları nazarı dikkate alarak sefir Ceneral Ahmet Hana lâzım gelen salâhiyeti vermiştir.

Evvelce de dört sene kadar memleketimizde Efganistanı temsil eden Ceneral Ahmet Han ikinci defa buraya gönderilmiş ve talebenin vaziyetile alâkadar olmakta bulunmuştur.

Bundan bir ay evvel Edirne erkek lisesinden dahilî nizamata ademi riayetten dolayı çıkarılmış olan altı Efganlı talebe İstanbula gönderilmiş ve erkek muallim mektebine misafir edilmişlerdir. Ceneral Ahmet Han gerek bunların ve gerek bütün Efganlı talebenin vaziyetini ıslah için uğraşmaktadır.

Türkiyede Efganlı talebe en çok Adana, Kastamonu, Bursa liselerinde muvaffak olmaktadırlar.

Ahmet Han Hazretleri talebe işini hallettikten sonra İstanbula gelecektir.

Karacabey harasında

İktısat Vekâleti tarafından Karacabey harasında açılan kursların birinci devresinin 15 nisanda nihayet bulduğunu yazmıştık. Haber aldığımıza göre 15 nisandan itibaren bir ay devam etmek üzere kursun ikinci devresine başlanmıştır. Bu kursa ikinci devreye iştirak etmeyen vilâyet baytar müdürleri iştirak etmektedir.

Bilmecemiz

1	2	3	4	5	6	7	8	9	10	11
Y	A	M	A	■	■	D	O	L	U	■
A	S	İ	L	■	K	A	R	A	■	■
L	İ	■	■	K	A	V	A	K	■	■
■	■	■	P	A	M	U	K	■	■	İ
■	S	E	■	N	A	L	■	A	■	N
M	A	N	İ	A	■	■	A	L	Â	T
A	L	E	T	L	E	R	■	■	■	İ
R	■	■	İ	■	F	E	L	L	A	H
U	Z	U	N	■	K	■	A	■	K	A
L	A	L	A	■	Â	T	L	A	S	■
■	R	A	■	A	R	■	E	R	İ	K

bilmecemizin hal edilmiş şekli

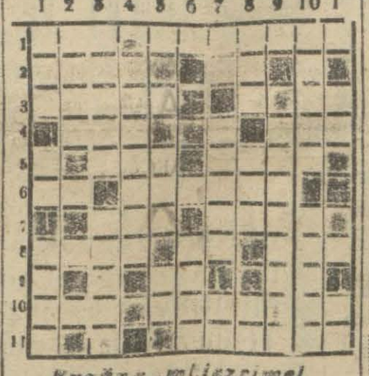

Bugünkü mülezzimel

SOLDAN SAĞA

1 — Ruh (3). Yama (2). Para (4)
2 — Afiş (4). Duman lekesi (2).
3 — İnleyen (5). Nota (2).
4 — İğne (3). Kapan (3).
5 — Işve (3). Küstahlık (4).
6 — Uzak nidası (2). Mahzuz (6)
7 — Kışın buz yağmuru (3). Bir şark vilâyetimiz (4).
8 — Vakıt aleti (4). Zaman (2). Cezire (3).
9 — Yet (2). Nota (2).
10 — Eksik (3). Uzun değil (4). Şart edatı (2).
11 — Bıçak gibi kesici (6).

YUKARDAN AŞAĞI

1 — Şeytan (3). Lâhim (2). Bir kuş ismi (4).
2 — Aletler (4).
3 — Tahta kundura (5). Taze değil (4).
4 — Nağmeler (7).
5 — Altın (3). Yama (2).
6 — Sersem (4).
7 — Nizam (5). Şart edatı (2).
8 — Sopa (3). Devir (3). Idam et (2).
9 — Bir çalgı heyeti (6).
10 — Usta değil (5). Gözbebeği (5).
11 — Yama (2). Genişlik (2).

Kadıköy Süreyya Sineması

KADIN İSTERSE

Şarl Roje ve Nansi karol tarafından sözlü şarkılı filim.

ZAYİ

İstanbul İthalât gümrüğünden almış olduğum 197797 No.lu 14-3-931 tarihli makpuzu zayi ettiğimden ve yenisini çıkaracağımdan eskisinin hükmü olmadığı ilân olunur.

Zare Aslanyan

Şikâyet ediliyor

İş ağır mı, hafif mi gidiyor?

Paket postahanesinde yeni şekilden sonra işlerin sür'atle yürümemesinden şikâyet edilmektedir. Hattâ bazı kolilerin aylardan beri eshabının eline gitmediği yazılmaktadır. Dün bu hususta Posta telgraf başmüdürü Hüsnü Bey bir muharririmize demiştir ki:

— Evvelce yabancı bir memleketten gelen bir posta paketi için sahibine usulen ihbarname gönderir idik. Bunun neticesinde uzun bir sürü muamele yapılır ve bunun neticesinde paket sahibine teslim edilirdi ki bu muamele günlerce sürerdi. Yeni usul sayesinde sahibi paketile on dakika meşgul olmakta ve neticede - hiç kimse mes'uliyet altında kalmadan - paketini almaktadır.

Yalnız gümrük hey'etleri ihtiyaca kâfi olmadığından paketler kâfi sür'atle muayene edilememektedir. Bunun için posta gümrük idaresinden hey'etlerin tezyidini istemiştir.

Yeni şekilde muameleye başlanılıdan beri paket postanesinden 1185 paket geçmiş bunlardan 657 si esbabına teslim edilmiş 528 i ihbarname gönderildiği halde aranmamıştır.

Fizik sualleri vekâletten gelecek..

Liselerde mezuniyet imtihanlarına 15 haziranda başlanması tekarrür etmiştir. Tedrisata mayıs nihayetinde nihayet verilecektir. Bakalora imtihanları 15 gün devam edecek ve haziran nihayetinde bitmiş olacaktır.

Bu sene fizik ve kimya suallerinin vekâletten kapalı zarfla gönderilerek imtihanların bü

Ayağına dolandı!

Sahtekâr, postahaneden parayı nasıl alacaktı?

Dün İstanbul merkez postahanesinde mühim bir dolandırıcı yakalanmıştır.

Çarşamba kasabasından İstanbula gelen ve Osmaniye otelinde kalan Mehmet efendiye bir dolandırıcı musallât olmuş.

Mehmet efendinin vaziyetini uzun uzadıya tetkik eden bu sahtekâr Çarşambaya Mehmet imzalı bir telgraf çekerek 200 lira istemiş. Mehmet efendinin ailesi derhal parayı İstanbula göndermiş. Fakat o sırada Mehmet efendi de Çarşambaya vâsıl olmuştur. Ayağının tozile eve giren Mehmet efendi bu haber ile karşılaşınca derhal Çarşamba postahanesine koşuyor ve kendisinin para istemediğini bildiriyor.

Çarşamba posta müdiriyeti müstacel bir telgrafla vaziyeti İstanbula bildirmiştir.

İstanbul postahanesi bu telgrafı aldığı zaman henüz paranın ihbariyesini yapmamış bulunuyordu. Fakat neticeyi alabilmek için derhal verilen adrese bir ihbarname göndererek 200 liranın geldiğini bildirmiştir.

Çok uzun beklemeğe hacet kalmamış ve dün saat iki de bu sahtekâr kendi ayağile çıka gelmiştir.

Para verilmek üzere kendisi posta müdürünün odasına davet edilirken diğer taraftan da bir polis çağırılmış ve teslim edilmiştir.

Sabık Menemen kaymakamı

İZMİR, 18 — İrtica hâdisesi üzerine vekâlet emrine alınan Menemen kaymakamı Cevdet B. hakkındaki evrak Devlet Şûrası tarafından tetkik olunmuş

Selim Sırrı B. in konferansı

Beden terbiyesi umumî müfettişi Selim Sırrı B. perşembe akşamı radyoda (Çekoslovakya ve Sokol teşkilâtı) mevzulu bir konferans verecektir.

Pazar günü akşamı da çocuk meselesi hakkında bir konferans verecektir.

Bir ayda 1795 hasta

Vilâyet verem dispanserine mart ayı zarfında 1795 hasta müracaat etmiş bunlardan 30 u muhakkak veremli, 600 e yakın kısmı da şüpheli veremli, diğer bir kısmı da adi hastalıklıdır. Kânunusani ve şubat ayları da buna yakın olduğu söylenmektedir.

Haber aldığımıza göre bu müracaat eden hastaların içinde bir çoklarının yer ve yurtları olmadığı gibi kimsesiz fakir hastalar da bulunmaktadır.

İRTİHAL

Trabzon mebusu Şefik ve Tütün inhisarı nezdinde Maliye Vekâleti mürakıbi Abdülkadir ve Millî reassürans şirketi memurlarından Şükrü ve Güzel san'atlar akademisi mimari şubesi talebesinden Ulvi beylerin pederleri Trabzon eşrafından Mustafa Asım Beyefendi bir müddetten beri duçar olduğu hastalıktan kurtulamıyarak dün akşam irtihali darı baka eylemiştir. Cenazesi bugün öğle vakti Şişlide Halâskâr Gazi caddesinde 325 numaralı hanelerinden kaldırılarak Teşvikiye camiinde namazı kılındıktan sonra Maçka kabristanında medfeni ebedisine nakil ve tevdi olunacaktır.

Satılık Rakı Fabrikası

İspirto ve İspirtolı İçkiler İnhisarı Umum Müdürlüğünden:

İdarenin Galata'da Mumhane caddesindeki rakı fabrikasının satılması için 7 Nisan 931 tarihinde vukubulan müzayedesinde verilen bedel haddi lâyıkında görülmemiş olduğundan 25 Nisan 931 cumartesi günü saat 11 de ihale edilmek üzre müzayede [illegible] yazılmıştır. Taliplerin şeraiti anlamak üzre imalât şube-

Divanı Muhasebat Riyasetinden:

Divanı muhasebat binasının kalorifer ile elektrik tesisatı ayrı ayrı olmak üzere ve kapalı zarf usulile ihale edilecektir. Aşağıdaki hususat taliplerin nazarı dikkatine vazolunur.

1 — İhale 3 Mayıs 931 tarihine müsadif pazar günü saat on beşte Büyük Millet meclisi idare heyetine ait salonda yapılacaktır.

2 — Teklif ve teminat mektupları ayrı zarflar içinde olmak üzere bir zarfa konulacaktır.

3 — Talipler fennî ve malî ehliyet ve iktidarlarını gösteren vesaiki ihzar ederek ihale komisyonuna ibraz edecekler ve komisyonca iktidarları kâfi görülmeyenler münakasaya iştirak edemeyeceklerdir.

4 — Şartname ve plân ve projeler - 10 - lira mukabilinde Divanı muhasebat Başkitabetinden tedarik edilebilir.

BEYNELMİLEL BÜDAPEŞTE SERGİSİ

Heyeti idaresi

Türkiyenin bütün tüccar ve erbabı sanayii

9 ilâ 18 Mayıs 1931 de devam edecek

MACARİSTANIN SANAYİ VE TİCARET meşherini ziyaret ve iştirake davet eder

Emtianın gümrükten serbest idhali vize masarifi olmaksızın huduttan serbestçe müruru - Seyahat ucuratında büyük tenzilât. (Takriben %40) bütün bu fevaidin temini için sergi ruhsatnamelerinin tasdik ücreti 150 kuruştur.

İzahat ve ruhsatnameler fahri mümessiller bulunan İstanbul, Galata Çinili Rıhtım Han "INTERCONTINENTALE„ S. A. T. den alınacaktır. Telefon: B.O. 1294/1295

Evkaf Umum Müdürlüğünden:

Darülfünun Fen Fakültesi hayvanat enstitüsüne lüzumu olan alât ve edevat ayrı ayrı alenî münakasaya konmuştur. Talipler şeraiti anlamak ve listeyi görmek üzere her gün levazım idaresine ve ihale tarihi olan 21-4-931 salı günü saat on dörtte idare Encümenine müracaatları.

Emlâk ve Eytam Bankasından

SATILIK EMLÂK

İstanbulda Boğaziçinde Tarabya caddesinde maa müştemilât Kalender kasrı peşin para ve kapalı zarf usulile satılıktır. İhale 11 Mayıs 1931 pazartesi günü Ankarada Banka idare meclisi huzurile yapılacaktır. Teminatı (3,000) liradır. Talip olanlar İstanbul, İzmir, şubelerimize ve Anharada Umum Müdürlük Emlâk İdaresine müracaatla şartnemelerimizi mütalea ve arzu buyurdukları izahatı alabilirler.

Tütün inhisarı Umumî Müdürlüğünden:

Berliye markalı yeni bir binek otomobili satılıktır. Müzayede 9-5-931 cumartesi günü saat 11 de Galata'da mübaayat komisyonunda yapılacaktır. Almak istiyenler her gün mezkûr komisyondan malûmat alabilirler. Müzayedeye iştirak edebilmek için 200 lira teminat akçesi vermek lâzımdır.

Dr. HORHORUNİ

Beyoğlu Tokatlıyan yanında mektep sokak 35. Belsoğukluğu, Frengi, İdrar darlığı, ademi iktidar, cilt ve her nevi kadın hastalıkları tedavihanesi.

Hergün sabahtan akşama kadar.

Pazarlıkla Dizel motörü yedek ve aksamı münakasası

Pendik Bakteriyolojihanesi müdürlüğünden:

Pendik Bakteriyolojihanesine ait olan Dizel E.M.W. markalı motörün yedek parçaları ile bazı aksamı pazarlık suretile tedarik edileceğinden talip olanların 22 Nisan 931 çarşamba günü saat 15 te Defterdarlık binası dahilinde müessseti İktısadiye mübayaat komisyonuna müracaatları.

BİN AMAR SIRKI

Et, Talaş tozu, özlü toprak, nebatat ve artistler için 200 oda kasadarlar, müteahhitler ve kapıcılar aramaktadır.

Tekliflerin Beyoğlu post restant Mösyö G. SPIRO adresine yazılması

İstanbul Belediyesi ilânları

Bedeli keşfi 287 lira 97 kuruş olan Kanlıca körfez caddesinde merhum Hacı Ahmet Bey zevcesi Saniye hanıma ait metruk çeşme cephesinin kat'ı ve yeniden inşası pazarlıkla yaptırılacaktır. Taliplerin keşif evrakını görmek için her gün pazarlık için 25-4-931 cumartesi günü saat on beşe kadar encümeni daimiye müracaatları.

* * *

(1955) ve (2047) numaralı otomobiller sahibi Tahsin beyin vesaiti nakliye resminden olan borcunun temini istifası için tahtı hacze alınan (2047) numaralı ve Buik markalı otomobili 27 Nisan pazartesi günü saat on birde Taksim meydanında bilmüzayede satılacağı ilân olunur.

* * *

Bedia Hanımın vesaiti nakliye resminden olan borcunun temini istifası için tahtı hacze alınan DOÇ markalı otöbüsü Nisanın 25 inci cumartesi günü saat on birde Kadıköyünde itfaiye garajı önünde bilmüzayede satılacağı ilân olunur.

* * *

Beykoz dairesinde hıfzedilmekte olan motör teknesile beraber pazarlıkla satılacaktır. Taliplerin görmek için her gün Beykoz dairesine pazarlık için 19 lira teminat akçesile beraber 25-4-931 cumartesi günü saat on beşe kadar levazım müdürlüğüne müracaatları.

* * *

Üsküdar Belediye şubesi müdürlüğünden: İki sene müddetle kiraya verileceği ilân edilen Doğancılarda eski nezafet ambarı binası müzayedesi 25-Nisan-931 cumartesi günü saat 14 de talik edil-

SEYRİSEFAİN

Merkez acentası Galata köprü Başı B. 2362 Şube Acentesi: Sirkeci Mühürdar zade han 22740

Pire - İskenderiye P.

(EGE) vapuru 21 Nisan Salı 10da Galata'dan hareketle İzmir Pire'ye uğrayarak cumartesi sabahı İskenderiye'ye varacaktır. İskenderiye'den Pazartesi 15te kalkacak Çarşamba Pire'yede uğrayarak Perşembe gelecektir.

AYVALIK SUR'AT P.

(Mersin) vapuru 21 Nisan salı günü 17 de Sirkecıden Gelibolu Çanakkale Küçükkuyu, Edremit, Burhaniye, Ayvalığ'a kalkacak, dönüşte Altınoluğa da uğrayacaktır.

Gidiş ve gelişte Gelibolu için yük alınmaz.

Çamaşırhane tesisatı münakasası

Türkiye seyrisefain idaresince günde azamî iki bin parça çamaşır yıkayarak kurutup ütüliyecek kudrette bir çamaşır tathir tesisatı yaptırılacaktır. Sıcak su verecek kazan ile icap eden bina mevcuttur. Talip olanlar idare levazım şubesinden tafsilâtı lâzimeyi aldıktan sonra fiat mektuplarını Mayısın 26 ncı salı günü saat 17 ye kadar levazım münakasa komisyonuna tevdi etmelidirler.

NAİM VAPURLARI

İzmir postası

Haftalık lüks ve sür'at hattı

ADNAN vapuru 23 Nisan Perşembe günü saat 18 de Galata rıhtımından hareketle doğru İzmir'e ve pazar günü İzmir'den İstanbul'a hareket eder. Tafsilât için Galata gümrük karşısında Site Fransez hanında No. 12 Acantası: Şarl Sumaya müracaat Tel. B. O. 1041

Veli zade vapurları

Karadeniz postası

İKTISAT vapuru 21 Nisan Salı günü akşamı Sirkeci rıhtımından hareketle Zonguldak, İnebolu, İlişe, Gerze, Samsun, Giresun, Trabzon, Of ve Rize'ye azimet ve avdet edecektir.

Yük ve yolcu için Sirkeci Alâiye Hanındaki acentalığına müracaat.

Telefon: İst. 980

THEO REPPEN VAPUR ACENTALIĞI

Limanımızda bulunan (RİO) vapuru emtaasını ihracdan sonra (Burgaz, Köstence, Kalas ve İbrail) e hareket edecektir. Fazla tafsilât için Galata'da Frenkyan hanındaki acentalığa müracaat.

Tel. B. O. 2274

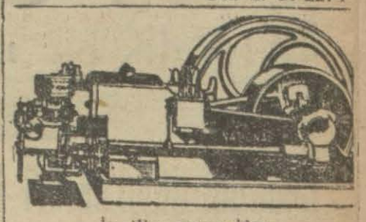

İngiliz mamulâtı

"NASYONAL„ MOTÖRÜ

Mazot ve mangal kömürü ile mütehartik gayet sade, iktisadî ve fiatı her türlü rekabetten aridir. Tediyatta teshilât. Her zaman teslime amadedir. Tafsilât için Galatada perşembe pazarında Arslan Hanında 1-5 numaralarda IZAKINO ARDITTI müessesesine müracaat olunması.

Sultan Ahmet Sulh Mahkemesinden:

Mahcure Fatma Aliye Hanıma ait olup bilmüzayede satılmasına izin verilen Çengel köyünde Havuz başında Çakal dağında atik 2 ve cedit 13 numaralı ahşap iki kat bir de beşik örtüsünden ibaret tahminen 25 senelik ve dışarda ayrıca mutbak ve ahır ve uşak odasını havi 7 oda ve 1 çamaşırlık ve 1 büyük çatı arası ve 2 sofa 3 abdesthane ve 2 dönüm bahçe eşcarı müsmire ve yakınında Elmalı sayunu muhtevi bir bap köşk 26-5-931 salı günü saat 15 te ihalei evveliyesi icra kılınacağından talip olanların mezkûr gün ve saatte kıymeti muhammenesi olan 700 liranın %o onu nispetinde pey akçasını hamilen Sultan Ahmet

Hamillere ait hisse senetleri

Türkiye İş Bankasından:

Bankamızın hamiline ait hisse senetleri tevzi edilmektedir. Henüz ellerinde makbuz ve muvakkat senet bulunan hissedarlarımızın şubelerimize müracaatla asli senetlerini almaları rica olunur.

Devlet Demiryolları İdaresi İlânları

Devlet Demiryolları Umumî idaresinden:

Kurban bayramı münasebetile 25 Nisandan 4 Mayıs 931 tarihine kadar 10 gün müddetle bilumum Devlet Demiryollarında (Erzurum demiryolları hariç) mutat tenzilli bayram tarifeleri tatbik edilecektir.

Şimdiye kadar bayram tarifesi tatbik edilmeyen Samsun-Sıvas, Fevzipaşa-Malatya, Çankırı-Irmak ve Filyos hatlarında da bu tenzilât yapılacaktır.

Tenzilât miktarı:

Haydarpaşa ve Ankaradan hareketle 10-142 ve 143-9 numaralı muhtelit katarlarla seyahat edecek yolculara % 40 ve diğer kısımlarda ve diğer katarlarla seyahat edeceklere de % 30 dur.

Çocuklara ve esasen tenzilâtla seyahat eden yolculara tenzilât yapılmaz.

Fazla iafsilât için istasyonlarımıza müracaat edilmelidir.

* * *

3000 ton yerli çimento kapalı zarfla münakasaya konmuştur.

Münakasa 4-5-931 pazartesi günü saat 15 de Ankarada devlet demiryolları idaresinde yapılacaktır.

Münakasaya iştirak edeceklerin teklif mektuplarını ve muvakkat teminatlarını aynı günde saat 14,30 a kadar münakasa komisyonu kâtipliğine vermeleri lâzımdır.

Talipler münakasa şartnamelerini 5 beş lira mukabilinde Ankarada ve Haydarpaşada idare veznelerinden tedarik edebilirler.

* * *

1160 ton yerli çimento kapalı zarfla münakasaya konmuştur.

Münakasa 4. 5. 931 pazartesi günü saat 15, 30 da Ankarada Devlet Demiryolları idaresinde yapılacaktır.

Münakasaya iştirak edeceklerin teklif mektuplarını ve muvakkat teminatlarını aynı günde saat on beşe kadar münakasa komisyonu kâtipliğine vermeleri lâzımdır.

Talipler münakasa şartnamelerini (3) üç lira mukabilinde Ankarada ve Haydarpaşada idare veznelerinden tedarik edebilriler.

* * *

60 ton karpit kapalı zarfla münakasaya konmuştur.

Münakasa 12-5-931 salı günü saat 15 te Ankarada devlet demiryolları idaresinde yapılacaktır.

Münakasaya iştirak edeceklerin teklif mektuplarını ve muvakkat teminatlarını aynı günde saat 14,30 kadar komisyon kâtipliğine vermeleri lâzımdır.

Talipler münakasa şartnamelerini ikişer lira mukabilinde Ankarada ve Haydarpaşada idare veznelerinden tedarik edebilirler.

Büyük Tayyare Piyangosu

4. üncü Keşide 11 Mayıs 1931 dedir.

Büyük ikramiye 45,000 liradır.

Ayrıca: 15,000, 12,000, 10,000, 8,000, Liralık ikramiyeler

ve 35,000

Liralık bir mükâfat vardır..

İstanbul gümrükleri muhafaza müdürlüğünden:

1 — Bahrî muhafaza vesaiti için 20 gün müddetle ve kapalı zarf usulile işletme levazımı alınacaktır.

2 — Levazımatın cins, nevi ve mahiyetini gösteren musaddak liste şartnamesi Ankara'da gümrükler levazım müdürlüğünden ve İstanbul'da muhafaza müdürlüğünden istenecektir.

3 — İhale, İslanbul'da gümrükler muhafaza müdiriyetindeki komisyonda yapılacaktır.

4 — İsteklilerin % 7,5 muvakkat güvenmelerile birlikte 27 nisan 931 pazartesi günü saat 14 te müdiriyette bulunmaları

Karacabey Harası müdiriyetinden:

1 — İstandart gazı ve yahut kalori ve evsafı bu markadan daha aşağı olmayan diğer marka gazlardan (10,000) ilâ (20,000) kilo.

2 — İstandart Sokoni motörin markadan yahut kalori ve evsafı bu markadan daha aşağı olmayan diger markalı motörinden (10,000) ilâ (20,000) kilo.

3 — Vakum yagı: Vakum hüvil kompaninin ince ve kalın yağlarından (100) ilâ (200) teneke.

4 — Gras Vakum hüvil kompaninin gresinde (50) ilâ (100) teneke.

5 — Valvalin Vakum hüvil kompaninin valvalini (50) ilâ (100) teneke.

Karacabey Harasında mevcut ziraat makinelerinde kullanılmak üzre mübayaasına lüzum görülen yukarıda isim cins ve mikdarları yazılı mevadı müşteile kapalı zarf usulile münakasaya konulmuş olduğundan talip olanların teklif mektuplarını ve yüzde yedi buçuk teminat akçelerini hamilen ihale günü olan 26-4-931 tarihine müsadif pazar günü saat on dörtte Hara merkezinde hazır bulunmaları ilân olunur.

Çocuk Haftasında Çocuğunuzu Para biriktirmeğe başlatınız,

İŞ Bankasından Bir KUMBARA alınız.

Gelecek sene çocuk haftasında Çocuğunuzun da birikmiş bir çok parası olur.

Öksürenlere: Katran Hakkı Ekrem

Bayram münasebetile 2000 çift BALLY ayakkabı % 30- % 40- % 50 tenzilâtla elden çıkarıyoruz.
B.Patsıkakıs ve Mahtumları
Beyoğlu İstiklâl caddesi 352

Operatör Doktor
HALiL SEZAi
BASUR MEMELERİ Elektrikle
Ve cerrahî hastalıkları mütehassısı
Divan yolu Doktor Eminpaşa sokak. No 0, 2

EKZEMA
VE
ESKİ YARALARA
en iyi ilâç Dermos merhemidir.

Kimyaker
Dr. CEVAT TAHSİN
İdrar, kan, kazurat vesairenin tahlillerini yapar. Divan Yolu Biçki Yurdu altında Tel. 3334

PERTEV
Çocuk Podrası

Ayni zamanda Ayak terlemelerine karşı pek mükemmel bir müstahzardır.

ANAVi ve MAHTUMLARI

En eski ebniye boyası ticarethanesi

Merkezi: Galata'da Kürkçüler 49, Tel. B. O. 1288

Şubesi İstanbul'da Alacahamam 45, Tel. 2,1233

Bilûmum ebniye ve merakibi bahriye boyaları, vernikleri, fırçaları vesaire..

BERMAN üstübeçi
DUKO otomobil boyaları
MORAVİA karena zehirli boyaları
TROPENEL - siyah tecrit boyaları

Depo ve Mümessilleri

Liseler mübayaat komisyonundan: Galatasarey lisesine mülhak pansiyonunda iki kıt'a keşif mucibince yapılacak olan inşaat 10-5-931 tarihinde ihale edilmek üzere kapalı zarf usulile münakasaya konulmuştur. Taliplerin yevmi mezkûrda saat 16 da komisyona müracaatları.

Millî Emlâk Ilânı

Gaziantap vilâyeti Defterdarlığından:

Mahallesi	Sokağı	Cinsi	Kıymeti muhammenesi	Kıymeti mukayyedessi
Elbehan	Kilis şosası	Maabehçe salon ve 21 odalı binalar	Lira 34181	Lira 33000

Mesahası	Hududu		Müştemilâtı
3922 Bahçesi	Şa.	Aynileben yolu	Bir salon (şimaldedir) garpteki binadan tahtani 12 oda fevkani 12 oda, zemini iki bodrum, havluda bir çamaşırhane maahavlu bir bahçe, bir havuzu.
	ga.	„ „	
1694 Havlu kekûnü	Şi.	Elektrik fabrikası arsası	Ce.
909	ebniyesi	Kilis şosası.	
6525	Yekûn metre murabbaı		

Yukarıda hudur ve evsafı yazılı gayri menkulun mülkiyetine haddi lâyık bedelle talip çıktığı takdirde 23-4-931 tarihine müsadif perşembe günü saat on beşte ihalesi icra edilmek üzere 30 gün müddetle ve kapalı zarf usulile müzayedeye vazedilmiştir. Talip olanların % yedi buçuk depozito akçelerile bankı mektubu ile birlikte, Defterdarlıkta müteşakkil satış ve müzayede komisyonuna müracaatları ilân olunur.

Dünyanın en hassas ve en dakik saati: **RECTA** 15 sene için taahhütlüdür

1929 senesi Barselon meşherinde birinciliği kazanmıştır. Flatlerin ehveniyeti ve saatlerin zarafeti bilhassa diğer markaların fevkindedir. Türkiye için umumî vekili: VAHE ÜTÜCIYAN İstanbul Sultanhamam No. 32

Alât ve eczayı kimyeviye münakasası

Yüksek deniz ticaret mektebi müdürlüğünden:

187 kalem eczayi kimyeviye ve elli kalem kimya alâtı 7-5-931 tarihine müsadif perşembe günü saat on üçte ihaleleri icra edilmek üzre münakasai aleniyeye vazolunmuştur. Taliplerin şartnameleri görmek için Ortaköy caddesinde kâin mektep müdürlüğüne ve münakasaya iştirak edeceklerin mektepten verilecek tahsilat müzekkeresile İstanbul iktısadî müesseseler muhasebeciliğine "Defterdarlık binası dahilinde,, tevdi edecekleri teminatı muvakkate makbuzunu veya bank mektubunu hamilen yevmvesaati mezkûrda mektepte müteşekkil komisyonu mahsusuna müracaatları ve komisyonca nakit teminat kabul edilmiyeceği ilân olunur.

Vakıf Akarlar müdürlüğünden:

Bir sene müddetle icar için Müzayedeye vazolunan emlâk

1 — Feriköyünde Rum kilisesi arkasında 104-106 No. hane.
2 — Feriköyünde Rum kilisesi arkasında 22-12 No. hane.
3 — Feriköyünde Akasya sokağında 41-14 No. hane
4 — Pangaltıda Fransız mezarlığı karşısında 115 No. oda
5 — Beşiktaşta Şenlikdede mahallesinde Yeniyolda 37 No. hane.
6 — Süleymaniyede Elmaruf mahallesinde Medrese sokağında 11 No. Nevzat hatun mektep mahalli.
7 — Kadırgada Bostani Ali mahallesinde Mehmet Paşa caddesinde 23 No. hane.
8 — Kadırgada Bostani Ali mahallesinde Mehmet Paşa yokuşunda 25 No. hane.
9 — Beyazıtta Sekban başı Yakup ağa mahallesinde Semitçi sokağında 7-9 No. dükkân ve oda ve halâ
10 — Üsküdarda Selâmi Ali Efendi mahallesinde Karakolhane sokağında 64-84 No. hane
11 — Üsküdarda İhsaniye mahallesinde Çiçekçi sokağında 4-6 No. hane.
12 — Üsküdarda Selimiyede duvardibi eczahane sokağında 2 No. hanenin selâmlık kısmı.
13 — Feriköyünde Akasya sokağında 14 No. baraka
14 — Mahmutpaşada hacı küçük camii altında 24-4 No. dükkân.
15 — Çakmakçılarda Yeni han sokağında 37-33 No. dükkân.
16 — Mercanda Harbiye caddesinde 60 N. maa oda dükkân
17 — Uzunçarşıda Bezzazicedit mahallesinde mektep altında 300-129 No. dükkân.
18 — Çarşıda Kolancılar sokağında 11 No. dükkân.
19 — Çarşıda Çadırcılar sokağında 19 No. dükkân
20 — Çarşıda Divrik sokağında 16 No. dükkân
21 — Çarşıda Çadırcılar sokağında 48-42 No. dükkân
22 — Çarşıda Çadırcılar sokağında 80 No. dükkân
23 — Beyazıtta Kaşıkçılar kapısında 9 No. dükkân
24 — Beyazıtta Sekban başı Yakup ağa mahallesinde Semitçi sokağında 3 No. dükkân
25 — Beyazıtta Simkeşhane altında 105 No. dükkân
26 — Üsküdarda bedesten derununda 1 No. dükkân
27 — Üsküdarda umraniye kariyesinde 60 No. dükkân
28 — Mahmutpaşada Kürkçü hanında 26 No. oda
29 — Hocapaşada İbni Kemal caddesinde 50 No. oda ve durum.
30 — Ayasofyada Mehmet Paşa medresesi altında 13 No. oda ve bodrum.
31 — Çakmakçılarda Valide hanında mescit altında 21 No. oda.
32 — Çakmakçılarda büyük Yeni han alt katta 5 No. dükkân
33 — Çarşıda Çuhacı hanı üst katında 29 No. oda.
34 — Çarşıda Çuhacı hanı üst katında 31 No. oda
35 — Üsküdarda Hacı hesna hatun mahallesinde 7 No. hır.
36 — Hocapaşada Karaki Hüseyin çelebi mahallesinde Nebethane sokağında 11 No. arsa.

Müddeti icar: 1-6-931 tarihinden 1-6-932 tarihine kadar senedir.

üç sene müddetle icar için müzayedeye vazolunan emlak

37 — Tophanede Süheyil Bey mahallesinde 1 ve 3 No. Süheyil Bey mektebi .
38 — Beyoğlunda Pangaltıda Fransız mezarlığı karşısında 105 No. iki oda maa dükkân.
39 — Beşiktaşta vapur iskelesinde 1-17-19 No. dükkân
40 — Beşiktaşta Sinanpaşayi atik mahallesinde Tuğla sokağında 3-5 No. kireçhane.
41 — Çenberlitaşta Atik Ali Paşa mahallesinde tramvay caddesinde 16-10 No. dükkân.
42 — Balıkpazarında ahı çelebi mahallesinde Nevfidan camisi tahtında 25-69 No. dükkân.
43 — Uzunçarşıda Dökmecilerde 49 No. dükkân.
44 — Üsküdarda Selman ağa mahallesinde camii şerif sokağında 4-1 No. dük kân
45 — Beyoğlunda Pangaltıda Fransız mezarlığı karşısında 115-2 No. oda.
46 — Mahmutpaşada Kürkçü hanında 11 No. oda.
47 — Üsküdarda Rum Mehmet Paşa mahallesinde cedid valide imareti derununda 46 No. beş oda
48 — Balıkpazarında Yoğurtçu sokağında 3-5 No. ardiye
49 — Tophanede Karabaş mahallesinde 4-4-38N. arsa
50 — Galatada Yüksekkaldırımda Merdivenli sokakta 14-16 No. arsa.

Müddeti icar: 1-6-31 tarihinden 1-6-934 tarihine kadar üç senedir.

* * *

Mebtei icarlar: eski müstecir için akdi sabıkın hitamı yeni müstecir için teslim tarihidir.

Müddeti müzayede: 20 Nisan 931 den 12 Mayıs 931 salı günü.

Balâda muharrer emlâk kiraya verileceğinden müzayedeye vazolunmuştur. Taliplerin yevmi ihale olan son günün saat 14 buçuğuna kadar şartnameyi okumak ve teminatı muvakkate ita edrek müzayedeye iştirak etmek üzere İstanbul Evkaf müdürlüğünde vakıf akarlar müdürlüğüne müracaatları ilân olunur.

Evsaf ve müştemilâtı hakkında malûmat almak isteyenler bu müddet zarfında müzayede odasına müracaat ederek ecri misil raporlarını görebilirler.

Balıkçılık Müfettişliğinden;

Balta Limanındaki enstitü için pazarlıkla perde alınacağından itaya talip olanların 26 - 4 - 931 pazar günü saat 15 te Galata'da Ticareti Bahriye müdüriyeti binasında müteşekkil komisyona nümuneleri görmek üzre müracaatları ilân olunur.

Mes'ul müdür: Bürhaneddin