PAZAR
19 NİSAN 1931
6 ncı sene, No 1864
NUSHASI 5 KURUŞTUR

Milliyet

Başmuharriri: Sifrt Mebusu MAHMUT

2 nci sahifede :
1— Yıldız ve meşrutiyet.
2— Son ve harici haberler
3 üncü sahifede:
1— İskân tasfiye talimatnamesi Vilâyete tebliğ edildi
2— Çocuk bayramı parlak bir surette tesit edilecek
3— Ticaret Odası Rus ithalâtını tetkik ediyor
4 üncü sahifede:
1— Felek
2— Hikâye
3— Roman
5 inci sahifede:
1— Halk ve Fenaf

Meclise giremiyecek meb'uslar iş arayorlar

Bir şayia: Vasıf Bey Meclis reis vekili mi intihap edilecek?

Meb'uslar arasındaki tebeddülât herkesi hayrete düşürecek mahiyettedir. Namzet listesinin 23 nisan perşembe günü ilân edilmesi muhtemeldir.

ANKARA, 18 (Telefonla) — Memleketin her tarafında müntehibi sani intihabatı ikmal edilmiştir. İntihabatı en geç ikmal eden kazalar, Gümüşhane vilâyetinin Şiran ve Kelkit kazaları ile Erzincan vilâyetinin Keyfî kazasıdır. Bu kazalarda da intihabın bittiği hakkında geç vakit Dahiliye vekâletine malûmat gelmiştir.

Bugün çıkan bir rivayete göre Cümhuriyet Halk fırkası namzet listesini ancak 23 nisan perşembe günü ilân edecektir.

Bu haberin ne derece doğru olduğu anlaşılmadığına göre listenin ya salı, ya perşembe günü ilânı gibi ihtimal mevcuttur. Dün bildirdiğim veçhile listede mühim tebeddülât olacağı haberi duyulduğu için meb'uslar arasındaki endişe ve heyecan artmıştır. Hattâ şahsî vaziyeti hakkında şimdiden malûmat alabilenler, kendilerine iş aramağa başlamışlardır.

Tayyare cemiyetinde vazife alan meb'uslardan biri, buna bir misaldir.

Iyi menbalardan aldığım haberlere göre yeni listedeki tebeddülât herkesi hayrete düşürecek mahiyettedir.

Halk fırkasının eksik namzet göstereceği mahallerde müstakil meb'usluklar için müntehibi sanilerin fırka tarafından namzet gösterilmeyen Halk fırkası mensuplarına rey vermeleri beyannamede işaret edilecektir.

Meclis Reis vekilliklerinden birine intihabı mevzuu bahsolan
Vasıf Bey (İzmir)

Fırka tarafından tekrar namzet gösterilecek meb'usların intihap dairelerinde esaslı tebeddülât olacaktır.

Halk fırkası, Zonguldaktan iki ameleyi namzet gösterecektir. Bunlardan biri Hasan Çavuş, diğeri de Esat Çavuştur. Hasan Çavuş, uzun seneler madenlerde çalışmış ve hâlen madenlerde amele çavuşu bulunan 55 yaşlarında bir vatandaştır. Esat Çavuş, 32 yaşındadır. Ve iptidaî tahsili görmüştür.

ANKARA, 18 (Telefonla) — İzmir meb'usu Vasıf Beyin, yeni mecliste reis vekilliklerinden birine intihabı ihtimalinden bahsediliyor.

Devlet Şurası başkâtibi Saffet Beyin, yeni namzetler arasında olduğu anlaşılıyor.

Cevat Abbas B. in Zonguldakta tetkikatı

ZONGULDAK, 18 — Burada amele teşkilâtının tetkike memur edilen Cevat Abbas Bey mesaisine devam etmektedir.

Gerek burada ve gerek mülhakatta fırka hey'etleri toplanarak halkın ihtiyaçlarını tetkik etmektedirler.

Hey'etler halkın canla başla ve emniyetle mukadderatı hayatiye ve siyasiyesini bilâkaydü şart Gazi Hz. ne tevdi ettikleri kanaatine vâsıl olmuşlardır.

Cevat Abbas B. bunu Gazi Hz. ne telgrafla arzetmişti. Amele baş çavuşlarından Hasan efendi amele namzetliği için müracaatta bulunmuştur. Hasan efendi meclise şimdiki amele kıyafetile kabulünü istemektedir. Hasan efendi 50 yaşlarında Havzanın çok eski bir amelesidir. Kendisinin namzetliğe kabulü muhtemeldir.

İZMİR, 17 A.A. — İzmir merkezinde yapılan müntehibi sani intihabatı bugün saat 17 de hitam bulmuştur. Yapılan tasnifte 43 bin müntehibi evvelden 35 bini reylerini istimal ve Cümhuriyet Halk Fırkasına vermişlerdir. Müntehibi sanilere mazbataları şimdi verilmiş olduğundan İzmir vilâyetinde intihabat filen hitam bulmuştur.

Ocak binası

Fırkaca tamamen tesellüm edildi

Halk fırkası tarafından Türk Ocağının tesellüm muamelesi ikmal edilmiştir. Ocağın memur kadrosu şimdilik fırka namına vazifesine devam edeceği gibi evvelce Ocakta açılmış olan lisan derslerine de devam olunacaktır. Şayet Ocak binası salonundan istifade etmek isteyen teşekküller olursa bunlar da nazarı dikkate alınacaktır.

Yalnız her sene çocuk haftasında bir hafta müddetle Ocağa vaziyet edilir ve bu bir hafta zarfında Ocak çocuklar tarafından idare olunurdu. Halbuki bu sene de çocuk haftasında geçen senenin programı aynen tatbik edilecek ise de Ocak mevcut olmadığından proğramın bu kısmı hakkında henüz bir karar verilmemiştir. Bu husus hakkında da tetkikat yapılmaktadır.

Suphi Bey

Darülbedayi müdürlüğünden istifa ediyor

Şurayı Devletçe belediye azalarına ait mazbataların belediye meclislerince tetkik edilebileceğine dair karar verilmesi üzerine şehir meclisi azalarına ait mazbataların da riyaset divanınca tetkikine başlanmıştır.

Suphi Bey

Mevcut ana meyanında Darülbedayi müdiri Suphi B. in vaziyeti muhtaç tetkik görülmekte idi. Halbuki son verilen bir karar üzerine Darülbedayi belediyeye merbut olarak mülhak bütçe ile idare edilecektir. Bu vaziyette esasen Suphi B. in Darülbedayi müdirliğinden istifası tekarrür ettiğinden bu mesele de bu şekilde halledilmiştir.

İngiliz kraliçesi biraderinin ziyareti

Suriye tarikile Ankaraya gelecek olan İngiliz kraliçesinin biraderi ile kerimelerinin müteakiben şehrimizi ziyaret edecekleri vilâyete bildirilmiştir.

Bu seyahat mütenekkiren icra kılındığı cihetle burada merasim yapılmıyacaktır. Kendileri Tarabyada yazlık İngiliz sefaretanesinde bir müddet ikamet edecek ve şehrimizin şayanı temaşa yerleri ile müzeleri gezeceklerdir.

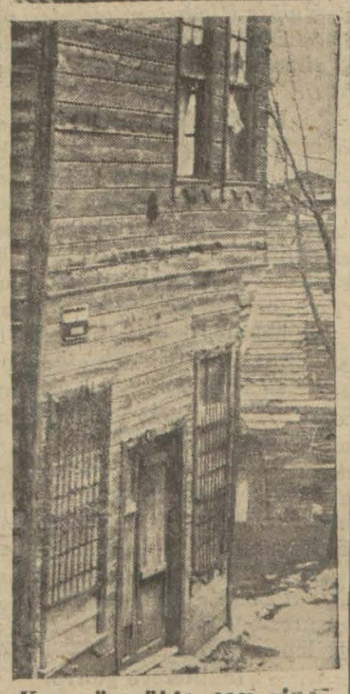

Karagümrükte jeci cinâyetin vuku bulduğu ev
(Tafsilâtı polis sütunumuzdadır.)

Irak tayyarecileri Tayyare cemiyetinden ayrılırlarken

Irak tayyareleri bugün hareket ediyorlar

Misafirler şerefine Tayyare cemiyetinde 50 kişilik bir ziyafet verildi

Perşembe günü şehrimize gelmiş olan beş İrak tayyaresi bugün hava müsait olduğu takdirde saat 11 de Konyaya müteveccihen şehrimizden müfarakat edeceklerdir. Tayyareler Konyada bir gece kalacak ve ertesi günü Halebe hareket edecekler dir. Haleple Bağdat arasındaki mesafenin bir merhalede kat'ı mukarrerdir.

İraklı tayyareciler dün sabah tayyare cemiyeti İstanbul şubesini ziyaretle cemiyet tarafından kendilerine gösterilen misafirperverliğe teşekkür etmişlerdir.

Cemiyet İstanbul heyeti idaresi tarafından misafir tayyarecilere cemiyetin madenî rozetlerinden birer tane hâtıra olarak ihda olunmuştur. Tayyareciler dün öğleden sonra gene şehri gezmişler ve bazı mübayaatta bulunmuşlardır. Dün gece Tokatlıyan otelinde Tayyare cemiyeti tarafından misafirler şerefine elli kişilik bir ziyafet verilmiştir. Ziyafette misafirlerden mada merkez kumandanı, Defterdar Şefik Bey, Polis müdürü Ali Rıza Bey, ve cemiyet idare heyeti hazır bulunmuşlardır.

Sele kapılan aşıret

Adanada seylâp tahribatı gun geçtikçe daha iyi anlaşılıyor

ADANA, 18 A.A. — Seylâp tahribatı hakkında yavaş yavaş malûmat alınıyor. Canta'da seyyar aşiretlerde Ali ve Şeyh Ali ve efradı ailesini çadırlarile birlikte su götürmüştür. Boğulduklarını muhakkaktır. Ayni köyde sekiz kişi cereyana kapılmışlarsa da kurtarılmışlardır. Ceyhan bir metre indi. Karataş civarında sular ovayı kaplamış ve köprü üzerinden aşmağa başlamıştır. Su altında kalan köy halkına kayıklarla yardım ediliyor. Köylerde bazı kerpiç evler yıkılmıştır. Felâkete uğrayan halka yiyecek gönderiliyor.

100 üncü hafta bitti

Kupayı hangi mektep alacak?

Mektepliler müsabakasının 100 üncü hafta birinciliklerini sırasile yazıyoruz:

1 — Darüşşafaka lisesinden 908 Ömer Kemal Bey,
2 — Pertevniyal lisesinden 334 Reşat Bey,
3 — Galatasaray lisesinden 30 Natık Muhtar Bey,
4 — Galatasaray lisesinden 118 İlhami Osman Bey,
5 — Darüşşefaka lisesinden 85 Osman Nuri Bey,

Müsabakayı kazananlar, mevut mükâfatlarını gazetemiz idaresinden aldırabilirler.

Müsabakamız bitti

Mektepliler müsabakasının sonuncu haftası bitti. 100 hafta dan beri devam eden müsabakamız, mektepliler muhitinde büyük bir alâka ile karşılandı ve her türlü tahminlerin fevkinde bir rağbete mazhar oldu. Bunu burada tekrar ederken gençlerimizin muhakeme ve temyiz kuvvetlerinin gittikçe inkişaf ettiğini görmekle büyük bir iftihar hissettiğimizi de kaydetmeği bir vazife biliyoruz.

100 hafta zarfında müsabakamıza iştirak eden mektepliler arasında talebesi en fazla birincilik kazanan talebenin mensup olduğu mektebi, tefrik etmek üzere cevapların tasnifine devam ediyoruz.

Talebesi en fazla birincilik kazanan mektebe verilecek olan Milliyet kupası

Talebesinin müsabakamızı en fazla iştirak ettiği anlaşılacak olan mektep "Milliyet" kupasını kazanacaktır.

Tasnif neticesini bir iki gün zarfında ilân edeceğiz

Ispanya kralı Alfons Parise vâsıl oldu

Sevill'de kanlı arbedeler oldu. Barselon hükûmeti Madritte müzakereye girişti

PARİS 17 (A.A.) — İspanya kralı, Marsilyadan buraya vasıl olmuştur. Kral, trene binmek üzere istasyona giderken Marsilyada bulunan İspanyollar tarafından alkışlanmıştır.

Kral, Havas Ajansının bir muhabirine beyanatta bulunarak gurbetinin muvakkat olduğunu, memleketten kan dökülmesine mâni olmak için ayrıldığını söylemiştir.

Kral sözüne devamla: Haziranda yapılacak umumî intihaplardan sonra bakalım ne olacak. Demiş ve hazin bir eda ile şu sözleri ilâve eylemiştir: Bana inanınız, benim hareket ettiğim

(Devamı 6 ncı sahifede)

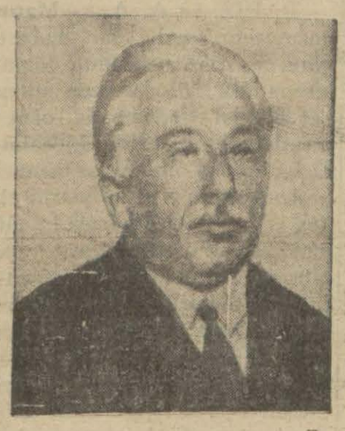

Ispanya Cümhuriyeti Başvekili
M. Zamor

2 nci küme şampiyonu olan Kasımpaşa futbol takımı
(Tafsilâtı spor kısmımızdadır)

Yunanlı talebe

Bugün Atinaya haraket ediyorlar

İstanbul Darülfununu hukuk talebesinin Atina Darülfununa yaptıkları ziyareti iade etmek üzere bir kaç gün evvel şehrimize gelen Atina Darülfununu hukuk müderris ve talebesinden 65 kişi bugün vapurla Pireye haraket edeceklerdir.

Misafir müderris ve talebeyi rıhtımda Darülfünun müderrislerimiz ve talebelerimiz ile Yunan sefaret ve konsoloshanesi erkânı teşyi edeceklerdir.

Yunan talebesi Türk arkadaşları tarafından gösterilen misafirperverlikten büyük bir memnuniyetle bahsetmektedirler.

YunanDarülfünun talebesi dün 9,30 postasile Haydarpaşaya geçmişler ve orada tıp talebesi tarafından karşılanmışlardır. Evvelâ tıp fakültesi reisinin odasına gidilmiş orada bir az istirahat edildikten sonra lâburatuvarlar gezilmiş, saat on bire doğru fiziyoloji müderrisi Kemal Cenap Bey tarafından Fransızca olarak bir ders ve bir tecrübe yapılmıştır. Tecrübe kalp üzerinde yapılmakta idi. Tecrübenin nihayetinde müderris B. tarafından bir sürpriz yapılmış biri Türk diğeri Yunan iki küçük bayrak kalp üzerine konmuş, kalbin hareketile bayrak temevvüç ederek derse alkışlar arasında nihayet verilmiştir. Bilâhara Kenan Tevfik Beyin nisaiye dersine girilmiştir. Orada Fransızca olarak takrir edilen bir derste bulunulmuştur.

Dün akşam Yunan konsoloshanesi tarafından bir çay ziyafeti verilmiştir.

Unan isafirlerimiz

Birkaç günden beri Atina ülfununun bazı talebesile ıkısım profesörleri şehrimiz-nisafir bulunuyorlar. Yunan afirlerimizin İstanbulda gör leri hüsnü kabul, misafirler kında gösterilmesi mutat nezaket hududunu aşmış, imî bir tezahür şeklini altır. Bu, şayanı dikkat bir eti ruhiyenin ifadesidir. Bu manası şudur ki, geçen son arda Yunan Başvekili M. nizelos'un Ankara seyahati rine imzalanan itilâf, iki let arasında resmî bir dost- tesis etmekle kalmamış, lletlerin kalplerine de işleştir. Tarih bize göstermiştir devamlı olan dostluklar, muedelerle tesis edilen dostluklardan ziyade kalplerde yer bun dostluklardır.

Osmanlılar, şarkî Roma imaratorluğunun istihalesi olan izansı fethettikten sonra muadderatlarına iki istikamet vebilirlerdi: Bizans medeniyene ehemmiyet vererek eski arkî Roma imparatorluğuna haef olmak. Arap medeniyetini abul ederek bir Anadolu - Arap imparatorluğu kurmak. Bir ralık birinci şık galip görünüordu. Çünkü Osmanlılar İstanbulu bile fethetmezden evvel, hayitahtlarını Edirneye naklettişlerdi. Fakat Yavuz Sultan Selimin Arap fütuhatı Osmanı imparatorluğuna kat'î şeklini verdi.

Bundan sonra tâ 19 uncu asra kadar Rumlar, şarkî Roma imparatorluğunun halefi olarak tanındılar . Fakat Rumalr da 19 uncu asrın ilk nısfında Atinada millî bir hükûmet tesis etmekle eski imparatorluğu ihya vazifesinden istifa ettiler. Osmanlı imparatorluğu Yunan istiklâlinden sonra daha bir asır yaşadı. Fakat son büyük harbin sadamesi üzerine Rusya ve Avusturya imparatorlukları gibi da tarihe karıştı.

Şimdi biz Türklerin Ankarada yaptığımız şey, Yunanlıların bir asır evvel Atinada yaptıkları şeyden farklı değildir: Yunanlılar 1830 senesinde Osmanlı imparatorluğundan ayrılarak Atinada millî bir devlet tesis ettikleri gibi, biz Türkler de ayni imparatorluğun enkazı üzerine Ankarada millî bir devlet kurduk.

Türk - Yunan dostluğunun sebeplerine nüfuz edebilmek için birkaç satır içine hulâsa ettiğimiz bu tarih safhalarını hatırda tutmak lâzımdır.

Fakat bu münasebatın tarihî zahı kolay olmakla beraber, iki milleti idare eden devlet adamları geniş bir zihniyetle hareket etmemiş olsalar ve yakın bir tarihin acı hâtıraları karşısında bocalasalardı, bu dostluğun tesisi uzak bir istikbale kalabilirdi. Esasen büyük devlet adamını küçük politikacıdan ayıran hususiyet te budur. Gerek İsmet Paşa, gerek M. Venizelos, Türk - Yunan dostluğunun tarihî bir zaruret olduğunu tâ Lozanda keşfetmişlerdi. İsmet Paşanın, Lozanda bir takım telkinata kapılarak, Yunanistanla aramızda devamlı pürüzler bırakmaktan başka bir faydası olmayacak taleplerde bulunmağa cesaret olmamasının mânasını şimdi daha iyi anlayoruz. Lozandan ve son tasfiyeden sonra artık Türk - Yunan münasebatında hiç bir pürüz kalmamıştır. Hattâ denilebilir ki bu dostluk artık siyasî sahadan başka sahalara da intikal etmiştir. Yunan darülfünun talebesinin bu defaki ziyaretlerile diğer bu nevi mütekabil ziyaretler ve temaslar, fikrî, ilmî ve içtimaî sahada dostluğumuzu takviye edeceğine şüphemiz olmadığından misafirlerimize tekrar hoşgörü beyan ederiz.

Ahmet ŞÜKRÜ

Yıldız ve Meşrutiyet

Tahsin Paşanın Hatıratı

Tefrika No : 36

Ingilizleri telâş almıştı

Mısır arazisine asker sevki üzerine Ingiliz sefiri bir nota verdi

Avrupa devletlerinin Türkiye üzerindeki efkâr ve amali harisanelerinin müteaddit delâili arasındabir deTabe denilen ve İngiltere hükûmeti ile Babıâlî arasında tehaddüs eden meseleyi zikretmek mümkündür. Bundan evvelki yazılarımda bir nebze bahsetmiş olduğum bu mesele Londra kabinesinin Türkiyeyi Arabistan havalisinde da ima iz'aç ve işgal ederek o havalinin Türkiye hükûmeti ile alâka ve rabıtasını günden güne zâfa düşürmek ve İngiliz nüfuzuna peyderpey vüs'at vererek günün birinde tehaddüs edecek ilk fırsattan istifade etmek hususundaki emelini sarihan göstermektedir.

Tesadüfatı garibedendir ki bu (Tabe) meselesi Fas hâdisesinin hâd devresine ve Elcezire konferansının in'ikadı zamanında vukua gelmişti. İngiltere hükûmeti bundan büyük endişe ve telâşa düşmüştü. İngilizler Sultan Hamidin bu kadar cür'et ve cesaret göstereceğini, âdi, mevzii hâdiseleri bahane ederek hotbehot Mısır arazisine asker ithaline başlamasını tefsir ve tabir edemiyorlardı. En çok şüpheleri Almanyadandı.

Fransa ve İngilterenin mukavelei münakideleri Fastaki vaziyeti tebdil edemediği ve mezkûr mukavelenin Mısırdaki hukuku Osmaniyeye de tesiri olamayacağı anlaşılıyor ve işin içinde pek mühim ve kuvvetli bir âmilin, hattâ bir rakip siyasetinin vücudünü ihsas ediyor ve bunun da ancak Almanya olacağı tahmin olunuyordu.

İşte bundan dolayı İngilizleri telâş almıştı.Halbuki (Tabe) nin Osmanlı [illegible] tarafından [illegible] Almanya hükûmetinin haberi bile yoktu, yalnız Osmanlı ordusunda muallim ve müşavir sıfatile bulunan bazı Alman Cenerallerinin dolayısile hâdiseye ıttılâları vaki idi.

İngilterenin İstanbul sefiri (Sir Nikola Okonör) Hariciye Nazırı Tevfik Paşaya 3 Mayıs 1906 da şu notayı verdi:

"Malûmu devletleri olmak lâzım geldiği üzere Hariciye Nezareti Celileniz Hidiviyeti Mısriyeye Abbas Hilmi Paşanın tayinini mutazammın olan 28 Şaban 1309 tarihli fermanı şahaneileTurusina şibihceziresi hakkında sadrazam canibinden çekilen 8 Nisan 1892 tarihli telgrafı lûtfen sefarethanemize tebliğ etmişti.

Bu ferman üzerine mezkûr şibihcezire Hidivi cedit Abbas Hilmi Paşanın selefleri olan Tevfik ve İsmail Paşalar zamanında olduğu gibi Hidiviyeti Mısriye tarafından idare olunacaktı.

Hükmü mezkûr hilâfına olarak bu kere hükûmeti Osmaniye nagühani Taba'ya asker sevki ile işgal etmiş ve Hidiv Hazretlerine ait bulunan arazi dahilinden askerin çekilmesi için vuku bulan haklı temennilere rağmen elyevm işgalde devam etmekte bulunmuştur.

Bu hâdise üzerine Sadrazamın telgrafla vuku bulan cevabına nazaran hudut hakkında Kahirede müzakeratın devamı gayri kabildir. Çünkü devamı Mısırın zararını badi olacak, Süveyş kanalı ile Mısırın mevkii idarî ve siyasîsini haleldar edecek tarzdaBabıâlînin müddeiyatını arttırmağa vesile teşkil etmekten başka bir netice hasıl edemeyecektir.

Hükûmeti Osmaniyece malûm olduğu veçhile İngiltere hükûmeti Mısır arazisinin tenkisini müstelzim olacak harekâta nazarı bikaydî ile bakamaz. Hidiviyetin muahedat ile muayyen hukukunun ihlâline razı olamaz. Binaenaleyh Rüfhah mevkiinde Akabe körfezinin başına kadar olan hududu Mısriyenin salifüzzikir telgrafnamede münderiç esasa tevfikan tefrik ve tayin olunmasına ve o vakte kadar Tabadaki askerin geri çekilmesine hükûmeti Osmaniyenin muvafakat buyurmasını rica için İngiltere hükûmeti fahimesi Hariciye Nezaretinden talimat aldığımı zatı âlîlerine tebliğ ile kesbi şeref ederim.

Bu ricaya 10 gün zarfında muvafakat olunmazsa müşkilâtın tezayüdü ile ahvalin vahamet kesbeyleyeceğini ilâveten arzeylerim.

Bu nota on gün müddetli bir ulimatomdan başka bir şey değildi, netekim büyük mikyasta harp gemilerinden mürekkep bir İngiliz filosunun Akdenize müteveccihen hareket ettiklerine dair müteaddit resmî ve hususî membalardan telgrafnameler gelmeğe beşladı.

O gece mabeyni hümayunda encümeni vükelâ içtima etti. İngilterenin bu notasına verilecek cevap müzakere olundu.

Hariciye Nezaretimiz tarafından verilen cevabî notada hükûmeti Osmaniyenin eczayı memalikinden olan Mısır üzerindeki hukukundan bahs ile Akabeyi işgal eden askerin mahallerine iade olunduğu ve maamafih hali hazırın tamamii muhafazasını temine salih esbap ve vesaite bilittifak tevessül eylemek üzere mahallinde bulunan kumandan ve iki erkânı harp zabitile itilâf etmeleri zımnında memurini Mısriyeye evamiri kat'iye [illegible] Hidiv Hazretlerine tebligatı lâzime icra kılındığı bildirilmişti:

Ayni zamanda Mabeyin başkâtibinden mevki kumandanına sureti hususiyede iradeyi şahaneyi mebelliğbir telgrafname çekilmiş ve makamı Seraskerîden dahi mahalline iş'aratta bulunulmuştur.

İkinci nota

İngiliz sefiri Sir Nikola Okonör bizim cevabımızı Londraya bildirmiş, fakat mucibi memnuniyet olmadığından Babıâlîye atideki ikinci bir nota vermişti:

12 Mayıs 1906 Taba ile Şibihcezirede Hidiv Hazretlerinin hakkı işgalini hükûmeti seniyenin teslim etmemesine teessüf ederim.

Zatı nezaretpenahilerinin cevabî notadaki tarzı ifade ile bu misillu vekayiin tekerrürüne karşı İngiltere hükûmeti lâkayit kalamaz, bunlar Şibihcezire hududunun Rifihten Akabe körfezinin resine doğru takriben şarkı cenubî istikametinde olarak kat'î surette tesbit ve tayinini ziyade tahtı elzemiyet vazeder.

Binaenaleyh işbu hattı hududun hükûmeti seniye ile Hidiviyeti Mısriye tarafından tayin olunacak bir komisyon marifetile tayin edilerek komisyonu mezkûrca hazırlanacak bir harita üzerine işaret kılınacağı hakkında hükûmeti seniyeden kat'î teminat itası lâzım gelir.

Mahali mezburede maatteessüf zuhur eden müşkilâtı vahimeye karşı tabiratı müpheme istimali hoşnutsuzluğu idame edeceğini ve İngiltere hükûmetinin münasebatı dostanede bulunmak istediği hükûmeti seniye beyninde vahameti istilzam eyleyeceğini kaydederim.

Münasebatı hasenenin muhafazası zımnında hükûmeti seniyenin 3 Mayıs tarihli notamda iş'ar ettiğim müddetin hitamından evvel metalibimize sureti sariha ve kat'iyede muvafakat etmesini tekrar beyan eylerim.,,

(Bitmedi)

HARİCÎ HABERLER..

Hindistanda yeni valii umumî

Hintliler arasında dostluktan kardeşlikten bahsile bir nutuk söyledi

Ihtilâf

Müslümanlarla mecusilerin arası açık

Lord Willingdon

Hindistanın yeni valii umumisi vazifesi başına gitti. Yeni valii umumî Lord Willingdon herhalde kolay bir vazifenin ifası için Hindistana gitmiyor. Bilâkis bu iş bir çok müşkilât arzeden bir iştir.

Lord Willingdon altmış yaşını geçmiş, bir çok senelerini memleketinin en mühim vazifelerini ifa ile geçirmiş, Kanada valii umumîliğinde bulunmuş bir devlet adamıdır.

Dün gelen ve aşağıya dercedilen telgraf haberleri Lordun karaya çıktığı zaman irat ettiği nutukta söylediklerini bildirmektedir. LordWillingdon Hindistan halkına dostluk, kardeşlik tavsiye ederek Hindistanın İngiliz imparatorluğu dahilinde bir dominion idaresine vasıl olmasından bahsediyor.

Sabık valii umumî Lord Irwin de vazifesini halefine devredip Hindistandan ayrılmadan evvel Gandi ile her meseleyi halletmek istiyor. Gandi tekrar toplanacak konferansa iştirak edecek mi? Lord Irwin kendisine bunu tavsiye etmiş.. Hindistanda mecusiler ile müslümanlar arasındaki ihtilâf çok kökleşmiştir. Müslümanlar ekseriyettedir. Onun için Hindistanın müstakbel idaresinde haklarının ekseriyet tarafından zayi edilmemesi için uğraşıyorlar. Hulâsa Hindistan meselesi daha kendinden çok zaman bahsetirecek bir mesele olup kalacaktır.

BOMBAY, 17 A.A. — Yeni Hindistan valii umumîsi, bugün karaya çıkmıştır. Mumaileyh, kendisine hoşamedi makamında söylenen nutka cevaben Hintlilerin teşriki mesaiye, ihlâs ve meveddete davet etmiş ve mevcut müşkilleri iktiham ve büyük Hindistanı mes'ul hükûmet ve diğer dominyonlarla müsavat gayesine isal edebilmesi için kendisine yardım etmelerini istemiştir.

Gandi - Lord İrwin mülakatı

BOMBAY 17 (A.A.) — İstihbar edildiğine göre Lord İrwin M. Gandiden müslüman - mecusi meselesi halledilsin, edilmesin Londra Yuvarlak masa konferansında hazır bulunmasını talep etmiştir.

İngiltereye gidiyor

BOMBAY, 18 A.A. — Hint valii umumisi Lord İrwin İngiltereye gitmek üzere vapura binmiştir

Ispanya mektubu

Ispanyada cümhuriyet nasıl ilân edildi ?

Madritten yazılıyor: Cümhuriyete tekaddüm eden günlerde hükûmet merkezine gelen haberlerden cümhuriyetçilerin her tarafta belediye intihabatını kazanmakta olduğu anlaşılıyordu. Kral her akşam Başvekil ve Dahiliye Nazırını nezdine kabul ediyor ve bunlara karşı alınması lâzım gelen tedbirleri müzakere ediyordu. Mülhakattan alınan raporlar hükûmet fırkasının vaziyete hâkim olmadıklarını bilhâssa amelenin ekseriyet teşkil etiği yerlerde Kraliyetçilerin kahir mağlûbiyetlere uğradıklarını bildiriyordu. Bununla beraber asayişi ihlâl eden harekâta henüz hiç bir yerde ve bir ihtilâlin kopmasına başlângıç teşkil edecek her hangi bir hâdisenin vukuuna meydan verilmemesini emre diyordu. Diğer taraftan Kral vaziyetin ehemiyetini görmüş olmakla beraber henüz ümitlerin büsbütün kesilmiş bulunmadığını zannediyor ve çifçilerin vereceği reyin kendi lehine ekseriyeti temin edeceğine kendisini iknaa çalışıyordu. Fakat hâdisat Krala daima tahmininde yanıldığını hatırlatıyordu. Haberler biri birini takip ediyor ve hepsi cümhuriyetçilerin zaferini bildiriyordu. Vaziyet henüz sakindi. Herkes derin bir asabiyet içinde intihabın yaklaşmakta olan neticesini bekliyordu.

Haberler biri birini takip ediyor ve Krala kat'i bir karar vermesi lüzumunu ihtar ediyor. Nisanın 13 üncü günü akşamı saat yedide bir hususî tren ailei Kraliyi Valenceye götürüyordu. Kral Madridte kalmıştı. Cümhuriyetçilerle müsait bir anlaşma zemini bulmağa çalışıyordu.

Nisanın 14 üncü günü öğleden sonra Barselon de cümhuriyet fırkası belediye dairesi üzerine cümhuriyet bayrağını dikmişti. Bunun üzerine yakalarına cümhuriyet rozeti takan binlerce halk sokaklara dökülmüş ve marseyyezi terennüm ederek sokakları dolaşmağa başlamıştı. Asker bu nümayişlere iştirak ediyordu.

Madridde kabine Krala müracaat ederek kanunu esaside tadilât yapacak olan Müessisan Meclisinin tarih ve sureti içtimaı hakkında meşrutiyetperver fırkası liderlerile istişare etmesini tavsiye etmişti. Sen Sebastiende cümhuriyet ilân olunduğu ve belediye dairesi üzerine cümhuriyet bayrağı çekildiği haberi gelmişti. Belediye meclisi âzâsı Valiyi ziyaret ederek bütün vilâyet dahilinde hükûmete vazıyet için tedbir aldıklarını bildirmişlerdi. Başvekil tekrar Krala gördü ve hükûmetin artık daha fazla iktidar mevkiinde tutunmasına imkân kalmadığını bildirdi ve meşrutiyetperverlerle müzakereye girişmesini tavsiye etti. Kral cümhuriyetçilere oğlu lehinde terki saltanata hazır olduğunu bildirdi. Cümhuriyetçiler saltanattan bilâ kayduşart çekilmesi lâzımgeldiği cevabını verdiler. Bunun üzerine Kral derhal kabineyi içtimaa davet etti, heyecanlı bir müzakereden sonra istifaya razı oldu. İspanyayı rahat rahat terkedecek ve azimeti esnasında kendisine ihtiramatı lâzımede bulunulacaktı. Hâdisat ilerliyordu. Henüz birkaç gün evvel tevkifhaneden çıkarılan cümhuriyetçi lider.. Zamora şehrin meydanında akdolunan büyük bir içtimada "akşamın saat altısına kadar mutlaka hükûmeti ele geçirmeliyiz. Eğer o dakikaya kadar bir şey yapamazsak fabrikalardan sokaklara dökülecek olan10binlerce amele tarafından silinip üüpürlmek tehlikesine düşeceğiz ve aklımızı başımıza toplamağa vakit bulamadan belki birdenbire komünist diktatörlüğü karşısında bulunacağız,, demişti. Bir çok şehirlerden de cümhuriyetçilerle kraliyetçiler arasında müsademeler olduğunu bildiren haberler geliyordu. Barselonada halk hükûmet konağına dolarak duvarlardan kralın resimlerini koparıp sokağa fırlatmış, krallık devrine ait sokak isimleri taşıyan levhaları parçalamış ve yakmıştı. Halk arasında biribirini nakzeden şayialar dolaşıyor. Kralın Portekiz tarikile kaçmasına imkân verilmek üzere tertibat alındığı söyleniyordu. Sokaklar izdihamdan geçilmez bir hale gelmişti. Aralarında üniformalı küçük zabitler bulunan büyük bir kalabalık kırmızı bayrak taşıyor ve "yaşasın hürriyet, kahrolsun istibdat,, diye bağırıyordu. Kral nihayet bir otomobile binerek Madridi terketti. Belediye Meclisi meclis salonunda bulunan kral Alfonsun resmini kaldırttı ve yerine cümhuriyet armasını koydurttu. Bütün resmî müessesesler üzerinde cümhuriyet bayrağı dalgalanıyor sokakları dolduran coşgun bir kalabalık muttasıl "yaşasın cümhuriyet,, sözlerile sevinç izhar ediyordu.

Mısırda

Hükûmet aleyhinde nümayişler başladı

KAHİRE, 17 A.A. — Bir takım nümayişçiler, Başvekilin şerefine yapılacak kabul resminde hazır bulunmağa giden eşrafı hâmil trene Dakermesste hücum ederek taşlamışlardır. Bir adam ölmüş, 10 kişi yaralanmıştır. Nihayet işe polis müdahale ederek sükünu iade etmiştir.

Prens Bibesco düştü

BOMBAY, 17 A.A. — Tayyaresile Bourget'den Saigona gitmekte olan prens George Bibesco, Gaya ile Allahabat arasında düşmüştür.

BOMBAY, 17 A.A. — Prens Bibesco'nun rakip olduğu tayyarede bulunanlardan 4 kişi kurtulmuştur. İsimleri henüz malûm değildir.

ALLAHABAT, 17 A.A. — Prens Bibesco'nun tayyaresi benzin almak için Bamrauli tayyare karargâhına indiği zaman prens, Allahabat'tan bir mil mesafede bir Akbaba'nın tayyarenin uskuruna dokunmuş olduğunu, fakat yaptığı hasarın pek fazla görünmemiş olduğunu söylemiştir.

Tayyare, Bahabuoroadiden iki mil mesafede karaya inmeğe mecbur olmuş bir hendeğe yuvarlanmış, benzin deposunda infilâk vukua gelmiş, tayyare ateş almış ve harap olmuştur.

Demiryolları memurları, ilk yardımları yapmışlardır. Yaralılar Benarés hastahanesine nakledilmişlerdir.

BOMBAY, 17 A.A. — Prens Bibesco'nun tayyaresi yanmıştır. İçinde bulunanlardan dördü de ağır surette yaralıdır. Yalnız Bibesco, kendine gelmiştir.

Buğday meselesi ve Fransa

PARİS, 17 A.A. — M. Laval tarafından riyaset edilen ve alâkadar nazırlardan ve yine alâkadar parlâmento encümenleri azasından mürekkep bulunan konferans, yarın Başvekâlet dairesinde toplanarak Avrupa'nın ziraî istihsalâtını tensik için ittihazı lâzım gelen tedbirleri tetkik edecektir.

PARİS, 18 A. A. — Matin gazetesinin verdiği bir habere göre, nazırlar meclisinin dünkü içtimamda kâfi derecede hububat istihsal edememiş olan memleketlerin, fazla istihsalâtta bulunmuş oln Tuna memleketlerinde mevcut stokların elden çıkarılıp satılmasma imkân hâsıl etmek üzere sür'atle yapabilecekleri hububat mubayaatına ait tedbirler hakkında görüşülmüştür. Bundan başka, mezkûr memleketlere yapılması münasip olacak malî yardım meselesi ile de iştigal edilmiştir. Ayni zamanda Avrupanın ziraî istihsalâtını makul bir hale ifrağ etmek ve Rus damping'ine karşı müdafaa tertibatı almak için alâkadar memleketler arasında bir birlik vücude getirmeğe matuf tedbirler de derpiş edilmiştir.

PARİS, 17 A.A. — M. Laval, âyan ve meb'usan meclislerinin Hariciye, ziraat ve gümrük encümenleri reislerile M. Briand, M. Tardieu, M. Flandin, M. Rollin ve M. François Poncet, toplayarak kendilerile görüşmüştür.

Ingiliz kabinesi

LONDRA, 17 A.A. — Londra - Leeds ekspresinin 6 vagonu yoldan çıkmış ve bunlardan birisinin bağlama zinciri koptuğundan devrilmiştir. İki kişi hafifçe yaralanmıştır.

Son Haberler

Ingiliz tayyaresi Eskişehirde yere inmeğe mecbur oldu

ESKİŞEHİR, 18 A.A. — İngiliz tayyarecisi King ve arkadaşı Jones Hindistandan Londraya giderken Eskişehir civarında Çukurhisar yakında tayyareleri sakatlanarak mecburen re inmişlerdir. Tayyareci trenle İstanbula hareket etlerdir. Tayyareleri muhafaza altına alınmıştır.

Bulgar meb'usan meclisi kapanıyor kabine istifa edecek

SOFYA, 18 A.A. — İçtima devresi hitam bulan meb'usan meclisi yarın bizzat kral tarafından kapatılacaktır.

Haber aldığına göre meclisin tatilini müteakip kabine istifa edecek ve yeni intihabat yapmak üzere başka bir hükûmet teşkili için kral istişarelere başlıyacaktır.

Yunanistan deniz kuvvetleri

ATİNA, 18 A.A. — Gazetelerin istihbarına nazaran hükûmet Yunanistanın deniz kuvvetlerinde yapmağa karar verdiği tebeddülâtı nisan zarfında Türk hükûmetine bildirecektir. Yunan hükûmeti bilhassa Kilkiş ve Limnos namındaki iki eski büyük zırhlının tamamen hizmet haricine çıkarılarak tahrip olunacaklarını ve mevcut itilâf name mucibince haiz olduğu hakka binaen bunların yerine Sekiz torpito muhribi ve [illegible]mayın gemisi inşa edileceğini bildirecektir. Bu yeni inşaat [illegible]tonilâto miktarı artmıyacak. Bu yeni gemilerin tezgâhına [illegible]nın bir çok senelere taksim [illegible]miş olduğu kaydedilecek. Şimdilik ancak bir torpito filo[illegible]kumandan gemisi, bir ma[illegible] gemisi ve bir torpito muh[illegible] sipariş olunacaktır.

Kont Betlen'e tebrik telgrafları

PEŞTE, 18 A. A. — Konte Bethlen, Başvekâletinin onuncu yıldönümü münasebetile İsmet Paşa Hazretlerile Tevfik Rüştü Beyfendiden tebrik telgrafları almış ve hararetle teşekkür eylemiştir. Kont Bethlen'e a[illegible]vesile ile M. Mussolini, M. B[illegible]ning, M. Curtius ve İston[illegible] devlet reisinden de tebrik telgrafları gelmiştir.

Etabli vesikaları

İSTANBUL, 18 A.A. — Muhtelit mübadele komisyonundan tebliğ edilmiştir:

Etabli vesikası almak için müracaat etmiş ve vaziyetleri tetkik edilmekte bulunmuş olan alâkadarların yeniden ve sür'atle müracaat etmeleri muktazidir.

Şimdiye kadar etabli vesikası almak için müracaat etmemiş olan kimselerin de müracaat etmeleri icap eder.

Istanbul - Marsilya seferleri

Ticaret Odası denizcilik şubesi Türk vapurcuları arasında bir sendika teşkilini düşünüyor. Bu münasebetle bir kanun projesi hazırlanmıştır. Bu projeye göre hükûmet haricî seferler yapacak vapurların zararını ödeyecektir.

Proje iktısat vekâletine gönderilmiştir. Vekâlet projeyi tetkik etmektedir.

Diğer taraftan verilen malûmata göre böyle bir sendika teşkil edilecek olursa Türk vapurcuları İstanbul - Marsilya arasında bir hat açacaklardır.

Seyrisefain idaresinin Marsilya ya vapur seferleri tertip edeceğine dair olan haberler hakkında bir zat dedi ki:

—Marsilya seferleri henüz mevzuu bahisdegildir.

Hizmeti devlette istihdam edilmeyecek

Hükûmet hesabına Avrupada tahsil eylediği halde Adana ya tayin edilen posta ve telgraf idaresi müfettişlerinden Emin Bey mahalli memuriyetine gitmediği için müstafi addedilmiş ve badema hidematı devlette kullanılmaması bütün devairi resmiyeye tebliğ olunmuştur.

Ingilterede tren kazası

LONDRA, 18 A. A. — Siyasî mahafil, Mac Donald kabinesinin dün Avam kamarasında ekseriyet kazanmış olmasının muhafazakârlar fırkası tarafından amele hükûmetinin tenkit ve muahaze maksadile yeni bir takrir vermesini bir kaç ay için imkânsız kılacağı mütaleasında bulunmaktadır.

Amele fırkası ile liberallerin sonbahara kadar bir arada çalışmalarına hiç bir şeyin mâni olamaması ihtimal dahilinde görülmektedir.

Kurbanlık koyunla[illegible]

Kurban bayramına 10 g[illegible] kalmıştır. Her sene Kurban b[illegible]ramından iki üç hafta evvel [illegible]lıyan kurbanlık koyun müvar[illegible]datı bu sene henüz başlamam[illegible]tır.

İktısadî buhranı nazarı di[illegible]kate alan koyun celepleri bu s[illegible]ne külliyetli miktarda kurb[illegible] celbetmekten sarfınazar etm[illegible]lerdir. Celepler bu sene pek [illegible] miktarda, fakat geçen senele[illegible] nisbetle daha ucuz fiatlerle k[illegible]banlık koyun getirmektedirle[illegible] Celbedilen kurban sürüleri yo[illegible]la çıkarılmıştır. Ekseri Trakya[illegible]dan getirilmekte olan kurbanl[illegible]lar 5 gün sonra şehire gelmiş b[illegible]lunacaklardır. Bu sene kurba[illegible]lık koyun fiatlerinin 8 lirad[illegible] 20 liraya kadar olacağı tahm[illegible] edilmektedir.

Buzlar arasında bir gem[illegible]

TOKİO, 18 A.A. — Sov[illegible]yetler birliği hükûmeti tarafı[illegible]dan kira ile tutulmuş olan ve [illegible]çinde yüzlerce Rus ve Japo[illegible] balıkçıları bulunan Japon ban[illegible]dıralı Gensan Maru gemisi, te[illegible]sizle gönderdiği bir haberde 1[illegible] Nisandan beri Rakodate ile [illegible] Kamçatka arasında buzlar ara[illegible]sında mahsur bir vaziyette ka[illegible]dığını, kendi vesaiti ile kurtulu[illegible] yoluna devam etmeği imkânsı[illegible] bulduğunu bildirmiştir.

Geminin hiç bir tehlikeye maruz bulunmadı, çünkü içind[illegible] mebzul surette yiyecek ve iç[illegible]cek bulunduğu zannolunmak[illegible]tadır.

Romanyada yeni kabin[illegible]

BUKREŞ, 17 A.A. — M. Titulesco, kabineyi teşkil etmiş[illegible]tir. Kabinenin tahlif resmi ya[illegible]rın yapılacaktır. M. Titulesco şimdiki parlâmento huzuruna [illegible]kacaktır. Parlâmentonun kend[illegible]sine tam bir muzaherette bula[illegible]nacağı ümit ediliyor.

Yeni Romen kabinesi aşağı[illegible]daki tarz ve surette teşekkül et[illegible]miştir:

Başvekil ve dahiliye nazı[illegible] M. Titulesco, Hariciye nazırı M. Ghika, Maliye nazırı M. Vengeanu, Harbiye nazırı Ceneral Sondesci,Adliye nazırı M Lupu, Maarif nazırı M. Jorga.

M. Maniu siyasî fırkalar ha[illegible]ricinde ve bilhassa başlıca ikt[illegible]sadî mahiyette bir programl[illegible] çalışacak olan yeni kabineye [illegible] muzaheret edeceğini söylemiş[illegible]tir.

İskân tasfiye talimatnamesi Vilâyete tebliğ edildi

23 Nisan çocuk bayramı programı

Çocuk bayramı bu sene de pek parlak bir surette tes'it edilecektir

23 Nisan çocuk bayramı programı hazırlanmıştır. Program ...men hemen geçen senenink ayni olup neşrediyorur:

1 — Şehirde dükkânlar ...er millî ve Himayei Etfal ...raklarile tezyin edilecektir.

2 — Şube ve merkezlerle, ... ve babalar tarafından çocuk Bayramı için çocuklara bayram elbisesi yaptırılması temin teşvik olunacaktır.

3 — Himayei Etfal merkez şubelerinde ve yahut diğer münasip bir yerde memleket çocuklarının birbirlerini tebrik telemeleri ve aralarında tebrik kartları göndermeleri temin ve himayeietfal kartlarının tercihan kullanılması teşvik edilecektir.

4 — 23 nisandan bir iki gün evvelden başlayarak bütün dükkânlarda çocuklara ait eşyanın ...mekânlarda teşhiri temin ve muhtelif müsait yerlerde çocuk bakımına, çocuk hastalıklarına çocuk giyimine, çocuk gıdasına ait lâvha ve mulâjlar teşhir edilecektir.

5 — Bayram mahalleri terkibi, salıncak, atlıkarınca, nişan ...mak tertibatı, hokkabaz, kukla, karagöz ve emsali eğlenceler ve eğlenceli müsabakalar tertip olunacaktır.

6 — Çocuklara ait kıymetli sözleri havi levhalar tertibi ile şehrin muhtelif yerlerine ve müessiselerine talik edilecektir.

7 — Sinemalarda Himayeietfale ait yazılar, öğütler tertibi ile halka gösterilecektir.

8 — Bayram günü ve akşamı tiyatro, sinema ve eğlenti yerlerine çocukların parasız girmeleri temin olunacaktır.

9 — Memlekette mevcut nakliye vasıtalarından mümkün olanlarının bayram günü iki saat için Himayeietfal emrine ve ...lmesi, bu vasıtalarla gezilirken hükûmet dairesinin Himayeietfal ve belediye dairelerinin önünden geçilerek çocuklarımızın belediye reisleri tarafından selâmlanması, çocuklara iltifat edilmesi, çocuk hakkında nutuklar peylenmesi temin edilecektir.

10 — Çocuklara Himayeietfal merkez ve şubelerinde hediye edilmek üzere oyuncak, püsküü, şeker gibi münasip şeyler teberru suretile temin olunacaktır.

11 — Umumî merkez tarafından yaptırılan (isteriz) levhasının çocuklarla hakikî ve süslü bir şekilde tasvir edilecektir.

12 — Tayyarelerimiz tarafından çocuk bayramının tes'idine ve çocuklara dair beyanname atılması umumî merkezce hazırlanacaktır.

13 — Muhtelif yaşlarda gürbüz çocuklar arasında müsabakalar yapılarak kazanan çocuk annelere teşvik verici muhtelif lara ve bu çocukları yetiştiren hediyeler dağıtılacaktır.

14 — Altı çocuk sahibi olan ailelere bu gün için mümkün olabilen rüçhanlar ve imtiyazlar temin olunacaktır.

15 — Müsait yerlerde çocuklara balolar ve müsamereler tertip edilecektir.

16 — On iki yaşına kadar çocukların 23 nisan günü otobüs, tramvay, şimendifer, vapur ve tünelde parasız seyrüsefer etmeleri.

17 — Çocuk resmi geçitleri yapılması ve bunlara muzikaların iştirak ettirilmesi (geçit resimlerinde çocukların çiçeklerle, yaprak ve dallarla süslenmiş arabalarda gezdirilmesi ve yaşlıca çocukların bunlara yaya olarak refakat etmeleri)

18 — Geçit resmi esnasında fabrika, vapur ve otomobillerin muayyen müddet düdük çalarak merasime iştirak etmeleri temin olunacaktır.

19 — Açık yerlerde, bahçelerde ve parklarda çocuklarile gelen ailelere yerler ayrılması ve buralarda da çocuklar için hususî eğlenceler tertip edilecektir.

20 — Himaye görerek gürbüz yetişmiş çocukla, himayesiz kalmış cılız çocuğun resimlerle mukayese ettirilerek memleket mukaderatının bunlardan hangisine teslim olunabileceği halka büyük yazılarla sorulacaktır.

21 - 23 nisan bayramında herkesin kazancından bir kısmının çocuk için Himayeietfale terkikazanç sahiplerine telkin ve temin edilecektir.

22 — Gocuk ve Himayeietfal hakkında telsiz merkezinden nutuk irat olunacaktır.

Şoförler

İdare heyeti intihabatı başladı

Şoförler cemiyetinin hey'eti idare intihabatı dün başlamıştır.

Dün sandık mühtelif taksi mahallerinde dolaştırılmış, rey toplanılmıştır. Bugün de cemiyet merkezinde intihabata devam edilecek ve akşama netice belli olacaktır.

Belediyede

Şehir meclisi

Belediyenin üçüncü katı tamamen tahsis edildi

Şehir meclisi encümenlerinden her gün bir kaçı içtima ettiği için belediye dairesi binasının üçüncü katı tamamile şehir meclisine tahsis olunmuştur. Bu katta bulunan hey'eti teftişiye evvelce Beyazıt dairesine naklolunmuştu. Bu vaziyet karşısında müfettişi umumîlik te ayni daireye nakledilmiştir. Bundan başka memurin ve sicil müdiriyeti de Beyazıt dairesine nakledilecek ve bu kısma da idarei hususiye geçecektir.

Mmuru hukukiye müdiriyetinin de Fatih dairesine nakli kararlaşmıştır. Bu kısma da harita şubesi geçecek ve belediye binasının üst katı tamamile heyeti fenniyeye tahsis edilmiş olacaktır.

Daimî encümende faaliyet

Belediye daimî encümeni muhtacı tetkik evrakı azamî bir haftada çıkarmağa karar vermiştir. Bu maksatla şahsa tahsis edilen evraktan bazıları sahipleri tarafından takip edilmeyerek bu müddeti geçirmekte olduklarından bu kabîl kimselere encümen tarafından birer tezkere yazılmış ve işlerini intaç ettirmek üzere davet edilmişlerdir.

5 senelik program

Şehir meclisinden tefrik edilen muhtelit encümen dün de hem öğleden evvel ve hem de öğleden sonra içtima ederek mesaisine devam etmiştir. Sabah içtimaında beş senelik imar raporu görüşülmüş ve bu içtimaa Muhiddin B. de iştirak etmiştir. Encümen, müessesati sıhhiye faslına ait tetkikatı ikmal etmiş olup bu husustaki mazbatasını hazırlamaktadır. Elde mevcut bütün evrakın tetkikatı imar raporu da dahil olduğu halde azamî üç haftaya kadar bitecektir.

Verem hastahanesi

Cerrah paşada inşa edilecek verem hastahanesinin inşası uzayacağı için şimdilik barakalar yapılması hakkında ortaya bazı fikirler tılmakta ise de alâkadarlar barakanın hem dayanmayacağını ve hem de bu kabîl yerlerde tam olarak sıhhî tesisat vücude getirmek imkânı olmadığını söylemekte ve teahhür edecek dahi olsa doğrudan doğruya bir verem hastahanesi binası inşasını muvafık bulmak tadırlar.

İnkılâp müzesine eserler

İnkılâp müzesi komisyonu tarafından müze için yeniden üç yüz cilt kadar kitap alınmıştır. Bunların ekserisi yazmadır. Müzenin tanzimi devam etmektedir.

Arsalara çöp atılmayacak

Şehrin muhtelif noktalarındaki ve bilhassa cadde üzerlerindeki boş arsalara çöp atılmak suretile kirletilmekte ve manzara ihlâl edilmekte olduğundan belediyece bu kabîl arsa sahiplerine müracaat edilerek etraflarına birer tahta perde çevrilmesi bildirildiği gibi zabıtai belediye memurlarına da tebligat icra edilmiş, çöp atanların şiddetle takip ve tecziye olunmaları tekrar edilmiştir.

Mahkemelerde

Halası için gelmiş...

Fakat merhumenin oğlu ortaya çıkınca miras iddiası suya düştü..

Hani acemi işçi elinden çıkmış oyuncak bebekler vardır. İri bir baş, yassı bir vücut, çarpık bacaklar... Mahkeme huzuruna çıkan sakat kadıncağız, tıpkı bu bebeklere benziyordu. Boyu iskemleye yetişmediği için ayakta durmağı tercih etti. İki omzu arasındaki yumruk bü yüklüğünde tümsek belli ki zavallıyı çok rahatsız ediyordu. Ya gayret diyip bir sıçrayışta iskemleye çıktı.

— Söyle bakalım hanım, ne istiyorsun?

Ne de ince sesi varmış. Dedi ki:

— Halam için geldim.

— Halan kim senin?

— Şekûre hanım

— Kendi halan mı bu?

— İlâhi bifendi... özbeöz, ana baba bir! Allahtan başka kimseciği yoktu.

—Öldü demek?

— Ölmeseydi ben buralara gelir miydim?

—Kaç sene var öleli..

— 30 - 35 sene var .... belki de kırk...

— Sen kaç yaşındasın..

— 50 var mıyım bilmem ki..

— Sen bilmezsen ben mi bileceğim yaşını...

— 50 diyin, 55 diyin...

— Peki, halan öldüğü zaman kaç yaşında idin?

—40 mda vardım..

— 30 sene evvel ölen halan, sen kırk yaşında iken ölse senin şimdi yetmişinde olman lâzım.

— A... estağfurullah... yetmişinde neden olayım?

— Neyse... şimdi orasını bırak halandan ne istiyorsun..

— Meres!

— Miras istiyorsun amma, ya başka varisi varsa?

— Yok efendim... yok.

— Tahkikat hâkimi huzurunda yetişmiş bir oğlu var demiştin!

— Geçti gitti o...

— Nasıl geçti, gitti?

— Yani diyeceğim hak rahmet eylesin...

— Öldü mü?

— Ölmüştür ya, ne olacak? 30 seneden beri sağ kaldığı ne malûm...

Mahkeme, bu saçma sapan iddialara tabiî istinat edemezdi. Davanın reddine karar verdi.

M. Aser bu akşam geliyor

Fransız ve Belçika muhtelit mahkemeleri reisi M. Aser bu akşam İtalyan kumpanyasının Tevere vapurile şehrimize gelmiştir. Pazartesi günü de Türk Fransız muhtelit mahkemesinde dokuz dava rüyet edilecektir.

Halit Fahri B. in davası

Halit Fahri Beyin Darülbedayiciler aleyhine açtığı davaya dün 2 nci cezada devam edildi. Sorulan şeylere henüz cevap gelmediği, turnede bulunan maznunlara tebligat yapılamadığı için muhakeme, 21 mayısa tehir edildi.

Sürp Ağop mezarlığı

Sürp Agop mezarlığının aidiyeti yüzünden Ermeni Başpaşlığı tarafından Belediye aleyhine açılan dava hakkında Dördüncü Hukuk mahkemesinde dün karar verilecekti. Tetkikat ikmal edilemediğinden karar gelecek cumartesine kalmıştır.

Perapalas oteli davası

Perapalas oteli sahibi Bodosaki Millî idarenin İstanbulda tesisi esnasında firar etmiş ve otel hükûmete, daha sonra Emlâk ve Eytam bankasına intikal etmiştir.

Bundan bir kaç sene evvel Emlâk ve Eytam bankası oteli 600 bin liraya satmıştır.

Bu aralık yataklı vagonlar şirketi otelin Bodosaki tarafından kendisine satıldığını iddia etmiş ve mahkemeye müracaat etmişti. O zaman tahkikat yapılmak üzre muhakeme tehir edilmişti. Son günlerde bu mesele muhtelit mahkemeye intikal etmiştir.

Tasfiye

İskân kanunu talimatnamesi geldi

İskân teffiz işlerinin kat'î tasfiye ve intacı hakkındaki 28 mart 1931 tarih ve 1771 numaralı kanununun tatbikine ait izahname dün vilâyete gelmiştir.

İzahname geldiği cihetle bu günlerde tasfiye komisyonu teşkil edilecektir. Evvelce talimatnamenin mühim aksamını neşretmiştik. Gene buna mütemmim olarak ve alâkadarlar için faydalı gördüğümüz yedinci madde ahkâmını hulâsa ediyoruz:

Tasfiye komisyonununun beşinci maddesine nazaran iskânı âdi derecesinden fazlasını borçlanmayanlar bulundukları yerden çıkarılamaz.

Bunlar fazlayı borçlanmadıkça tapu alamazlar ve borçlanmayan mikdar hakkında kanunu medeni ve borçlar kanunu ahkâmı umumiyesi cereyan eder .

Harikzedelerin mesken ittihaz edecek başka malı yoksa bu binaların aidiyeti ciheti ne olursa olsun yani gerek firaî ve mütegayyip eşhastan metrûk olsun ve gerekse doğrudan doğruya ciheti maliyeye ait millî emvalden bulunsun, uhdelerinde ipka edilecek hiç bir veçhile istirdadı cihetine gidilmeyecektir

Maarifte

Anadolu mektebi

20 talebe daha aşağı sınıflara indirildi

Cerrahpaşadaki Anadolu orta mektebinin vaziyeti muhtacı tetkik görüldüğünden bir müddetten beri maarif idaresi bu mektep hakkında tetkikat icra etmekte idi. Halbuki ahiren müessisler mektebi İstiklâl lisesi müessislerine devretmişlerdir. Anadolu orta mektebinde ise ilk kısım talebenin başka mekteplerde döndükleri halde buranın yüksek sınıflarına alındıkları anlaşılmış ve maarif idaresi bunların sınıflarına indirilmesi için mektebe tebligat yapmıştır.

Mektepte bu şekilde yirmi kadar talebe vardır. Bu talebe dün toplu bir halde marif idaresine müracaat etmiş, aşağı sınıfa indirilmeleri mağduriyetlerini mucip olacağını bildirmişlerdir.

Talebenin bu müracaatını nazarı dikkate almak imkânı görülmemekle beraber bir defa tetkikat icra edilecektir.

Divan bugün kararını verecek

Darülfünun divanı bugün içtima ederek Rasim Ali Beyin fiziyoloji kitabı hakkındaki nihaî kararını verecektir. Şayet bu karar aleyhte olacak olursa Rasim Ali Bey hem Maarif vekâletile Şurayı devlete müracaat edecek ve hem de bazı müderrisler hakkında ikamei dava eyleyecektir. Rasim Ali Bey kitabında en fazla Akil Muhtar Beye hücum ettiği için Akil Muhtar Bey de bir kitap çıkarak cevap vermiştir. Rasim Ali Bey ikinci bir kitapla bu cevaba da bir cevap vermeğe karar vermiştir.

Liman şirketi kooperatifi

Liman şirketi, memur ve amelesi arasında bir istihlâk kooperatifi teşkiline teşebbüs etmiştir. Kooperatifin nizamnamesi Ticaret müdiriyeti tarafından tasdik edilmiştir. Yakında kooperatif faaliyete geçecektir. Kooperatifin liman hanı karşısında bir satış mağazası olacaktır. Kooperatif memurlara yüzde yirmi derecesinde ucuz erzak temin edecektir.

Müstehcen neşriyat

Müstehçen neşriyat yapan mizah gazetelerinin evrakı 2 nci ceza mahkemesine verilmiştir.

Yakında muhakemelerine başlanacaktır.

Ekonomi

Dumping

Oda Rus ithalâtını tetkik ediyor

Ticaret Odasının Dumping hakkında tetkikata başladığı hakkındaki rivayetler tahakkuk etmektedir. Oda İktısat vekâletinden aldığı emir üzerine Rusyadan vaki olan idhalâtı tetkik etmekte, fakat bu tetkikatın dumping mevzuu üzerinde yapılmadığı söylenilmektedir.

Oda tetkikatını bilhassa gümrük istatistikleri üzerinde yapmakta, Oda memurları gümrük istatistiklerinden son iki ay zarfında Rusyadan şehrimize ithal edilen malın miktarını, nevini ve fiatlerini tesbit etmektedir.

Bu tesbit esnasında bu müddet zarfında Rusyadan mal celbeden firmalar da tesbit edilmektedir.

Bu tetkikat esnasında Rusyanın evvelki ithalâtı ile son ithalâtı arasında bir nisbette yapılmaktadır.

Oda ancak gümrükteki tetkikatı bittikten ve bu husustaki İhsaî malûmat alındıktan sonra kendi mütalealarını bir rapor halinde tesbit edecektir.

Ticaret müşavirliği

Almanyada tahsil etmiş bulunan Habip Edip Bey İktısat vekâleti ticaret müşavirliğine tayin edilmiş ve vazifesine başlamıştır.

Meni tağşiş talimatnamesi

Menitagşiş kanununun tatbikı için hazırlanmakta olan talimatnamenin bütün ihracat maddeleri hakkındaki ahkâmı bitirilmiş değildir.

Yalnız fındıklara ait talimatname ikmal edilmiştir. Fındıklarda tagşişin nevine dair olan bu talimatname tastik edilmek üzere Devlet Şurasına gönderilmiştir.

Budapeşte kundura sergisi

Mayısta Budapeştede açılacak beynelmilel kunduracılık sergisine ayakkabıcılarımızda davet edilmiştir. Fakat ayakkabıcılarımız muhtelif sebeplerle sergiye iştirak edemiyeceklerini bildirmişlerdir.

Arjantinlilerin bizden almak istediği eşya

Arjantın Ticaret Odası Arjantin tüccarlarının piyasamızdan külliyetli mil arda hacı yağı, gül yağı ve sürme satın almak istediklerini bildirmiş, ticaret odamızın tevassutunu istemiştir.

Oda bu hususta alâkadarlarla temas etmektedir.

Nurullah Esat Bey

Konsorsiyom icra komitesi reisi iken istifa eden Nurullah Esat Bey bugün Ankaraya gidecektir.

Kafkas fındıkları iyi değil

Almanyada bir fındık ithalât müessesesi bundan bir müddet evvel hariç piyasalarına bir tamim yaparak Rus Kafkas fındıklarının evsaf itibarile fındıklarımızın ayni olduğunu, fakat 100 kilosunun 30 - 40 şilin daha ucuz bulunduğunu, bütün çikulata fabrikalarının bu fındığı kullandıklarını ilân etmiş ve Rus Kafkas fındıkları ile fındıklarımıza rekabet etmek istemişti.

Ticaret Odamız yaptığı tetkikat neticesinde Rus Kafkas fındıklarının evsaf itibarile fındıklarımızdan çok dun olduğunu ve bu yüzden ucuzluğuna rağmen fındıklarımıza rekabet yapamadığını ve bu fındıkların munhasıran piyasaya ucuz ve fena mal vermekle maruf çikulata fabrikaları tarafından istihlâk edildiğini, iyi çikulata yapanların bu fındıklara rağbet etmediklerini tesbit etmiştir.

Bir tapu memuruna işten el çektirilmiş

İZMİR, 18 — Tapu memurlarından Kasım efendiye sui istimal maddesinden dolayı işten el çektirilmiştir.

Kasım efendi bir mübadilden işini çabuk yaptırmak bahanesile Karşıyaka sipor klübü ekzersiz sahasını 300 liraya satın aldı ve burasını 10,000 liraya sattığı iddia ediliyor. Mesele hakkında tahkikat yapılıyor.

İş bankası şubeleri

MANİSA, 18 — İş Bankası şubesinin küşat resmi bu hafta yapılacaktır. Bankanın bütün eşyası hazırdır.

Şehir stadyomu için tetkikat

Şehir stadyomunun Beyoğlunda Belvü bahçesile Harbiye mektebi arkasındaki arsada yapılacağı yazılmıştı. Bazı zevat stadyomun İstanbul cihetinde yapılması fikrini ileri sürmüş ise de Muhiddin Bey, sporcuların da tavsiye ettikleri gibi, stadyomun Beyoğlu tarafında yapılmasını muvafık görüyor.

Bu maksatla beldiye fen müdürlüğünden bir hey'et, yukarıda zikredilen yerleri gezerek dönümü başına bir kıymet takdir etmişlerdir. Fen işleri müdürü Ziya Bey de cuma günü bu yere giderek tetkikatta bulunmuştur.

Fen hey'etinin vereceği rapor müsait görülürse o zaman bu yerler bu sene içinde istimlâk edilerek stadyom inşasına başlanacaktır.

Takdiri kıymet

Giritte bazı kayıtlar bulunmıyor

Gayri mübadillerin emlâklerine mahallinde kıymet takdir etmek için Giride gitmiş olan takdiri kıymet komisyonu işini bitirmek üzeredir. Komisyondan İstanbula gelen haberlere nazaran hey'et bir çok emlâkin kayıtlarını bulamamıştır. Emlâklerine kıymet takdiri için evvelce cemiyete müracaat eden gayri mübadillerin komisyona mahallinde emlâklerini irae etmeleri meşrut bulunmakta idi.

Girit takdiri kıymet komisyonu emlâklerinin kayıtlarına tesadüf edilmiyenlerin haklarının kaybolmaması için gayri mübadiller cemiyetine bir mektup yazmış ve bu kabil gayri mübadillerin komisyon Giritte iken ya bizzat Giride giderek emlâklerini göstermelerini, ve yahutta bu emlâki gösterecek birer vekil irae etmelerinin teminini istemiştir.

Gayri mübadiller cemiyeti komisyonun bu mektubu üzerine bu kabil Giritli gayri mübadilleri vaziyetten haberdar etmiye baslamstır.

Duvar ilânları

İlânat şirketi duvar reklâmını yaptığı bazı yerlerden ücretini tahsil edemediği için belediyeye müracaatla bu paraların belediye marifetile tahsil olunmasını istemiştir. Fakat her nekadar ilân imtiyazı şirkete belediyeden devredilmiş ise de bu müracaatın isafma imkân görülememiştir.

Vilâyette

Çiçekçilik

Sergiyi İktısat vekâleti memnuniyetle karşıladı

Mayısta Taksim bahçesinde açılacak çiçeklik, meyvecilik sergisi için istihzarata devam olunmaktadır.

İktısat vekâleti de ziraat odasına bir tezkere göndermiş, sergi açılması teşebbüsünü memnuniyetle karşılamıştır.

Türkiye-Japonya mukaveleleri

Türkiye ile İspanya arasında aktolunan ticaret ve seyrisefain mukaveleleri dün vilâyete bildirilmiştir.

23 nisan bayramı

23 nisan hakimiyeti milliye bayrammda daireler tatildir.

Yalovada ucuz pavyon

Seyrisefain idaresinin Yalovada orta halliler için ucuz fiyatla ikamete tahsis etmek üzere inşa ettirdiği pa viyonlar bitmiştir. Kaplıcalar bir mayısta küşat edilecektir.

Etibba odasında

Etibba odası idare heyeti dün toplanmıştır. 7 mayısta da hay siyet divanı toplanacaktır. Bu ...

Fransız masonları üstadı şehrimizde

Sabık Fransız meb'usan meclisi ikinci reisi ve Fransız masonları üstatlarından M. Groussier dün ekspresle şehrimize gelmiş ve istasiyonda Türk masonları üstadı azamı operatör M. Kemal Beyle meşriki azam azaları ve bazı üstatlar tarafından karşılanmış. Tokatliyan oteline misafir edilmiştir. M. Groussier şehrimizde bir hafta kadar kalacak ve şehrimizde ki mason mahfellerini ziyaret edecek ve bir içtimada bir hitabe irat edecektir. M. Groussier şerefine masonlar tarafından ziyafet verilecek ve bu akşam mahfelde bir resmi kabul yapılacaktır.

Sadullah Bey geldi

Seyrisefain umum müdürü Sadullah Bey dün Yalovadan şehrimize gelmiştir.

meselesinden çıkan hâdisenin tetkiki muhtemeldir.

Divan Dr. Fahreddin ve İzzeddin Beyler arasında çıkan mesele hakkında verdiği kararı iki tarafa da tefhim etmiştir. İzzeddin Bey hakkında tahtie kararı verildiği söyleniyor.

Bulgar muallimleri

Şehrimize gelmiş olan Bulgar muallimleri dün Bulgaristana gitmislerdir.

Fikir, Mizah, Edebiyat, San'at

Milliyet

Asrın umdesi "Milliyettir"

19 NISAN 1931

İDAREHANE — Ankara caddesi No: 100 Telgraf adresi: Milliyet, İstanbul.

Telefon numaraları: 24311 — 24312 — 24313

ABONE ÜCRETLERİ

	Türkiye için	Hariç için
3 ayığı	400 kuruş	800 kuruş
6 „	750 „	1400 „
12 „	1400 „	2700 „

Gelen evrak geri verilmez

Müddeti geçen nüshalar 10 kuruştur. Gazete ve matbaaya ait işler için müdiriyete müracaat edilir.

Gazetemiz ilânların mes'uliyetini kabul etmez.

Bugünkü Hava

Dün enfazla hararet 18 enaz 6 di. Bugün ruzgâr mütehavvil ve hava bulutlu

FELEK

Benim nem eksik!

Gazeteleri okuyorum. Bir yere meb'us, Vali, umumî müdür, meclisi idare azası tayin edilmek ihtimalini verdikleri adamlara telfonla sorup işi tahkik ediyorlar. Meselâ Cemil Pş. ile Dr. Abdullah Cevdet Beye İstanbul meb'usu olup olmayacaklarını sormuşlar, onlar da müspet, menfî bir cevap vermişler. Dikkat ettim, bana ne böyle şey teklif ne de tahmin suretile tevcih ediliyor. Bundan şu neticeyi aldım: Demek ki ben de bir eksik var. bu muhakkak! Lâkin bu eksik nedir? İşte bunu bulamadım!

Ah burada aksaydı!

Hep okumuşsunuzdur: Adana havalisinde feyezan var... Seyhan ve Ceyhan nehirleri taşmış... Hattâ Seyhan nehrinde yeni bir kol peyda olmuş.. Köylüler hemen yeni ırmak tesmiye etmişler.

İstanbul su şirketinden canı yanmış bir arkadaş gazetede bu haberi okumuş, geldi.

—Ah! dedi, gördün mü İstanbulu Terkos belâsından kurtaracak çareyi!

— Nedir? dedim!

— Şöyle, Sakaryadan mı? Kızıl ırmaktan mı olur, bir ayak.. Herkes bakracını doldurup doldurup almağa başladı mı iş kendiliğinden hallolunur, mubarek belâ, kalkar gider..

Göz! ve göz!

Arkadaşlardan birisi ötekinin çekmecesinin gözünü sahibinin haberi olmadan açmış... Beriki de içerlemiş.. O gün çekmece açanın cebinden cüzdanını aşırmışlar.. Çekmecesi açılan adam açana diyor ki:

— Birader sen benim gözümü açacağına kendi gözünü aç!

FELEK

Yeni neşriyat:

Hayal perdesi

Yazan hayalî küçük Ali

Bu eğlenceli karagöz kitabı çıkmıştır. Her kitapçıda bulunur.

Siyasî kitaplar

İstiklâle susayanlar

İstiklâl mücadeleleri devrimizin müheyyiç manzaralarından biridir. Arzımızın hangi tarafına dönsek, istiklâle susamış bir milletin, içindeki yabancıları memleketlerinden tardetmek gayesini takip ettiğini görürüz. Bu yoldaki cidâl, insaniyet tarihinin en asîl en yüksek merhalesinden birini teşkil edecektir.

Hindistan, bu noktai nazardan büsbütün merakaver bir manzara teşkil ediyor. Orada neler oluyor? İstiklâl için açılan mücadele ne şekilde tecelli ediyor? Onun bâtınî mahiyeti nedir? İşte bunları öğrenmek için gazetelerin verdiği haberlerle iktifa edemiyeceğiz. Ya oraya gidip ahvali kendi gözümüzle göreceğiz, yahut bizim hesabımıza giden ve görenlerin anlattıklarını dinleyeceğiz. Yalnız dinlediğimiz şahsiyetin kıymetini evvelden denemiz lâzım. Meselâ . isminde bir Amerikalı kadın da Hindistana gitmiş ve bir kitapla avdet etmiştir: orada küçücük beynile gördüğü şey köylerin pisliği ve kızları on iki yaşında evlendiğidir. Tabiîdir ki etüv de desinfekte edilmiş ve kırkını geçkin genç kızlarla dolu bir âlemden gelen bir kadın, ruhunda başka âlemleri görmek istidadı yoksa, Hindistan yalnız bunları görmeğe mahkûmdur. Fakat bereket versin ki bazı açık zihinli, civanmert insanların da böyle teşebbüslerde bulunduğu oluyor. Bunların arasında Mm. Andrée Viollis isminde bir gazeteci kadın vardır ki Hindistan hakkında neşretmiş olduğu kitap sayesinde bu büyük ve bedbaht memlekete dair hakikî malûmat edinmemize imkân hasıl olmuştur. (1)

Mm. Viollis Hindistana, Gandhi'nin açtığı ademi itaat hareketinin en ateşli zamanında vasıl olmuş ve kitabında, bu esnada şahit olduğu vakayiî büyük bir asaletle anlatmıştır. Avrupadan gayri memleketler ruhunu anlayan Avrupalı pek azdır. Bunun içindir ki Mm. Viollis'in Avrupalı zihniyetinden tamamen tecerrüt ederek meseleyi sırf insanlık ve hak noktai nazarından görüp mütalea etmesi eserine müstesna bir kıymet veriyor.

Müellif, Hindistanda herkesle konuşmuştur: Yani istiklâl taraftarile, Dominyon taraftarile, nihayet İngilizlerle İstiklâl taraftarlarının fikri malûmdur. Onlar İngilizlerin bilâkaydü şart Hindistandan çıkmalarını isteyorlar. Bunun sebeplerini araştıran Mm. Viollis pek âlâ biliyor ki böyle bir arzunun sebebi birdir, tektir: Bir milletin kendi yurdunda müstakil ve serbest olmak meşru hak ve arzusu. Fakat bu sebepleri araştırmakta devam eden Mm. Viollis onların hem maddî ve hem manevî olduklarını görüyor: İngilizler Hintlileri fakir düşürmüşler, millî ticaret ve san'atlarını mahvetmişlerdir. Bu yetişmeyormuş gibi Hintlilere, kendi memleketlerinde, köle muamelesi etmekten, onlarla görüşmeğe bile tenezzül etmemekten, meselâ ayni vagonda seyahat etmek istememekten bile çekiniyorlar. Bunlardan bahsederken Mm. Viollis şu şayanı dikkat sözleri söyleyor: "Bu şerait altında her hangi bir Avrupalı millet, İngilizleri çoktan memleketinden kovmuştu,,. Fakat Hintlilerin şiddete, kana karşı hissettikleri nefret onları böyle kat'î, cezrî bir hareketten, şimdiye kadar menetmiştir. Ancak bundan sonra da böyle olacağı şüphelidir.

Müellif İngilizlerle de görüşmüştür. Onlar, Hintlilerin kendi kendilerini idare edemeyeceklerini ve İngilterenin Hindistandan çekilmesi bu memleket için felâket olacağını yekavaz olarak iddia ediyor ve Hintlileri İngilizlere karşı nankörlükle ittiham ediyorlar. İngilizleri tanıyanlar bu sözlere şaşmazlar.

Mm. Viollis'e göre tam istiklâl taraftarı Hintlilerin âdedi umum ahalinin (ki 320 milyondur) yüzde yirmi beşini teşkil ediyormuş. Diğer yüzde yetmiş beşi İngiliz hâkimiyeti altında kalmağı tercih ediyormuş. Fakat bunların da kat'î surette Dominyon istediklerine nazaran, bu idare tarzını bile bahşetmek istemeyen İngilterenin bu azim kitleye de ne dereceye kadar istinat edebileceği sorulabilir. Hattâ, İngilizlerin adamları olan hükümdarlar bile Dominyon taraftarı olduklarını bildirmişlerdir.

Mm. Viollis'in vasıl olduğu netice şudur: İngilizler Hindistandan çıkmağa mahkûmdurlar. Bunu kendisi, şu tarzda söylüyor:

«Ne tarafa bakılırsa bakılsın, hüküm şudur: Şiddetle olsun, şiddet istimal edilmeden olsun, birdenbire yahut tedricen olsun, altı, ay bir sene, on sene yahut yirmi sene sonra İngilizler Hindistanı kaybedeceklerdi.,,

Mm. Viollis'in kitabı bugünkü Hindistan hakkında yazılan eserlerin enmufassal ve en kıymetlilerindendir ve bu memleket hakkında faydalı bir vesika teşkil edecektir. Müellif kitabını yüksek bir adalet ve insaniyet hissile yazmış, ve kendisinin Avrupalı zihniyetinden tamamile kurtulmuş olduğunu göstermiştir. Görüşte selâmet için bundan daha emniyet verici bir şey olamaz.

R. N.

(1) L'Inde contre les Anglais. Edition des Partiques, Paris.

Neşriyat Hayatı

Fransada neşredilen mühim eserler

Fransada neşredilen yeni eserlerden bahsetmek isterken şu itirafta bulunmanın ne kadar zararı olduğunu kabul etmek mecburiyetindeyiz. Bu sütunlarda o eserlerin yalnız isimlerini bile yazacak kadar yer bulamıyoruz. Onun için bahsetmek istemediğimiz kitaplar arasından ekseriya yalnız birini bahsetmek mecburiyetinde kalıyoruz.

Bu sefer bir kaç kitaptan bahsetmek istiyoruz. Son zamanlarda hukuku esasiyeye dair neşredilen mühimbir eser salâhiyettar olan ilim adamları tarafından çok takip edildi. Bu eser hukuku esasiyenin ne tarafa doğru gittiğini tahlil ve izaha hasredilmiştir.

"Des Nouvelles tendances du drait canstitutionel,, isimli ve profesör Mirkine Gnetzeviteh tarafından neşredilen bu eserde Avrupa memleketlerinin teşkilâti esasiyesi arasında bir mukayese yürütülmüştür. Kitap profesör tarafından Paris hukuk fakültesinde verilen takrirlerin hülâsasıdır. Kaydedilmesi bilhâssa lâzım olan cihet şudur. Eserler umumî harpten sonra hukuku esasiyenin gittiği yolları göstermeğe tahsis edilmiştir. Hakikaten umumî harpten beri Avrupanın muhtelif memleketlerinde teşkilâtı esasiyefarklı bir takım istikametler takibine başlamıştır. İşte profesör bu farkları göstermiş, yeni Avrupanın teşkilâtı esasiyesinin umumî bir surette arzettikten sonra bunları birer birer tahli etmiştir.

Eserin bir kaç ehemmiyetli noktasından sarfı nazar bilhassa kaydedilecek ciheti icra ve teşri kuvvetleri arasında münasebattan bahseden kısmıdır.

Umumî harpeten beri pek çok münakaşa edilen bir bahis te demokrasi bahis, üzerinde çok söz söylenen bir kelime de bu kelime olmuştur. Geçenlerde Dr. Gustave De Ban tarafından son neşredilen bir eserden bahsederken demokrasi kadar başka başka anlaşıldığını değerli Fransız âliminin nasıl anlattığından da bahsetmiştik. Dr. De Ban demokrasi hakkında evvlce Clemenceau'ya, M. Mossolini'ye bu kelimeden ne anladıklarını sormuş ve almış olduğu cevabı kitabına derc etmeği unutmamıştır.

Bu bahse tekrar avdet edecek değiliz. Yalnız budemokrasi kelimenin henüz kat'î bir tarifi olmadığının görüldüğünü ilâve etmek lâzımdır. Hukuku esasiyenin umumî harpten beri aldığı muhtelifistikametleri anlatan profesörün kitabından bahsederken demokrasi kelimesi hatıra gelmemek kabil değildir. Keza Clemenceau'dan umumî harp esnasında en tehlikeli bir devrede Fransada işleri eline almış olan Clemenceau demokrasi hakkında bir eser vücude getirmeği pek istermiş. Fakat bu arzusunu yapamadan öldü.

Kendisinin bu mevzua dair vermiş olduğu konferansları dostlarından M. Segard toplayarak ahirn "Clemenceau sur'la demokratie,, unvanile neşretmiştir. İşte Fransa da neşredilen mühim eserlerden bahsttiğimiz ikisi..

Ölen zevcesinin kıymetli hatırası

— Fransızcadan—

kırk beş yaşlarında kadar vardı. İşleri iyi giden, para kıran bir tacirdi. Saçları hep bu işte ağarmış olan bu adam için paranın ayrı bir kıymeti vardı. Belki de onu türlü türlü müşkilâtla kazandığı için paraya böyle bir ehemmiyet veriyodru. Henuz kendisi pek genç bir yaşta olduğu zaman evlenmişti. Zevcesile yirmi senelik mes'ut bir hayat yaşadıktan sonra bu kıymetli hayat arkadaşını ebediyen kaybetti.

Kadın öldükten sonra kendisini dünyada pek yalnız hisseden adam onun hatırasını nasıl anlacağını bilemiyordu. İsteyordu ki onun hatırasını unutulmıyacak bir surette taziz etsin..

Aklına gelen çare kadının bir heykelini yaptırmak oldu. Heykel?.. Her halde kadının muhabbeti hakkında ve daha kimbilir kaç sene yaşadığı müddetçe bu heykel duracak değilmiydi?.. Bir mermer heykel her halde insandan fazla yaşardı.

Bu fikir hoşuna gitti. Heykel yapan bir san'atkâra müracaatla fikrini söyledi. Binlerce frank vermeği göze alarak heykeli yaptırdı. Heykel tıpkı ölen kadına benziyordu. Sanatkâr çok muvaffak olmuştu.

İlk zamanlar heykelin önünde saatlarca düşünceye dalan adamcağız gözlerinden yaşlar akarak seyrediyordu. Fakat bir gün farketti ki sevgili zevcesinin heykelinde bir iki yerin bozulduğunu gördü. Bu ne demektir?. İçinde bir azap duydu. Bu azabın ne olduğunu kendisi de tayin edemezdi. Fakat heykelin taşında gördüğü bozukluk ona sevgili zevcesinin bu hatırasının daha uzun zaman yaşayamıyacağı korkusunu vermişti. Kendisi yaşadıkça ve seneler geçtikçe bu heykelin daha çok bozulacağını düşündü. Derin bir inkisarı hayal içinde teessürünü hafifletmek ihtiyacile sokağa çıkarak kendisini hayata atmak istedi.

Bu ihtiyaça ne kadar hüküm sürdü?.. Onu bilenler bir müddet sonra kendisinde büyük bir değişiklik gördüler. Genç bir kadınla birlikte ona tesadüf edenler vardı. Bu kadının çok genç olduğunu, ikisi arasında pek büyük bir yaş farkı olduğunu söyleyenler de vardı. Nihayet dostlarından birine kendisi, itirafatta bulunmak ihtiyacile dedi ki:

— Ben zevcemi çok severdim. Onun hatırası ölmesin diye bir heykelini yaptırdım. Fakat bu heykel vaktinden evvel bozulmağa başladı. Halbuki ben hesap etmiştim ki o benden sonraya da kalacak. Fakat şimdi anlıyorum ki ben ölmeden o büsbütün bozulacak ve nihayet kırılacak. Onun için bu beni teselli etmeğe kâfi gelmedi. Şimdi size başka bir şey daha söyliyeyim: Beni genç bir kadınla görenler şaşıyor zannederim. Mermerden bir heykel bozulabilir. Fakat genç bir kadının her halde ben öldükten sonra da güzel kalabileceğini tahmin edersiniz. İşte ben bu genç kadında zevcemin unutmakistemediğim hatırasını tazelemk istiyorum.

Bu garip görülebilecek bir teselli miydi?.. Kimbilir?.

Heyecanlı Bir icat!

NESTLE kehaneti

Herkesi hayran edecek bir oyun

. . . . . .

Yarın bu sütundaki izahatı okuyunuz.

Harik, hayat, kaza ve otomobil sigortalarınızı Galatada Ünyon hanında kâin ÜNYON SİGORTASINA Yaptırınız.

Türkiyede bilâ fasıla icrayı muamele etmekte olan

ÜNYON

kumpanyasını bir kere uğramadan sigorta yaptırmayınız.

Telefon: Beyoğlu - 2002

Mektepliler müsabakası

Müstakiller hizbi

Mektepliler müsabakasının birinciliğini Darüşşefeka lisesinden 908 Ömer Kemal Bey kazanmıştır. Yazısı şudur:

Bu haftanın en mühim haberi, yeni intihabat arifesinde H. Fırkasının millete faydalı olacağı ümit edilen yeni bir şeklile namzetlerini eksik tesbit etmesi ve bu suretle Millet Meclisinde bir mustakiller hizbinin bulunmasına imkân vermiş olmasıdır. Bu haber, türkün Büyük halâskârı Gazi Hazretlerinin tensibi ile husule gelen mühim bir yeniliği bildirmesi itibarile mühimdir.

Cümhuriyet Halk Fırkası İstanbuldaki müntehibi sani intihabatını, halkın hemen müttefikan reyini kazanmak suretile, lehine neticelendirmişti. İşte bahusus bu muvaffakiyetten sonra serbest namzetlere böyle bir imkân bahşedişi, Onun, Türk Milleti için ne kadar hayırlı bir yol takip etmekte olduğunu gösterir. Zaten bu muvaffakiyetin sırrını biz terihte aramalıyız; Çünkü Halk Fırkası demek Türkiyedeki istiklâl hareketinin başlamasını temin eden siyasî hey'et demektir. Başında büyük Gazimiz bulunduğu halde Türk inkılâp mefkûresinin mürevvici bulunan Cümhuriyet Halk fırkası için bu alınması pek tabiî olan bir netice ve bir haktır. Cümhuriyet gençliğine istinat eden Cümhuriyet Halk fırkasının millete hayırlı olacak her işte muvaffak olmasını temenni ederken Türkiye de her zaman için yapılacak her intihapta böyle müsmir bir netice olacağını kemali itminan ile söyleyebiliriz.

Darülbedayi müdiriyetinden;

Önümüzdeki tiyatro mevsiminde temsil edilecek eserlerin tetkikine başlanmıştır. Mütercim beylerin eserlerini asıllarile beraber pazartesi ve çarşamba günleri Darülbedayi idaresine tevdileri mercudur.

Milliyet'in tefrikası : 8

Köle

— Fakat bizim bu adamlardan öğreneceğimiz çok şey vardır. Onların kadınları...

Kadri Bey sözünü ikmal edemedi. Çünkü Paşa genç zabitin sözünü keserek dedi ki:

— Onların kadınları açık geziyorlar. Bütün güzelliklerini yabancı erkekler görüyor!.

Paşanın bu sözleri karşısında Kadri Bey kendini zaptedememişti. Onun kızdığını Paşa farketti mi, etmedi mi?..

Bununla beraber genç adam kendine hâkim olabildi. Maksadına vâsıl olmak isteyordu. Halbuki kendi maksadını elde etmek, yani Kerime Hanım Efendinin zevci olmak için Yusuf Paşayı kızdırmamak en birinci şarttı. Kadri Beyin muhakemesi kendine hâkim olabilmiş, maksadına vâsıl olmak için sâkin ve tedbirli, icabında hilekâr olmak lâzım geldiğini hesap etmişti.

Yusuf Paşa Kadri Beye bu hususta bir münakaşaya girmekte bir mâna görmeyordu. Karşısındaki genç adamın fikrini reddetmek için beyhude bir inada lüzum yoktu. Kadri Beyin noktai nazarını bir tarafa bırakarak dedi ki:

— Bu Baker denilen adamın bize ne dereceye kadar faidesi olacağını bilmeyorum. Kendisine bir dereceye kadar itimat göstrip tam emniyet hasıl edinceye kadar kendisinin bizim istediğimiz her şeyi yapıp yapamayacağını beklemek lâzım

— Kendisi şimdi evinde bulunuyor. Haber yollayarak çağıralım. Eğer zatı devletleri münasip görürlerse..?

Paşa düşündü, sonra zihnini işgal eden en mühim bir cihete temas ederek dedi ki:

— Biz tasavvurumuzu tatbik sahasına çıkarabilmek için çok paraya mühtacız. Adamlarımın bana verdikleri malûmata göre silâh ve cephane yüklü bir vapur yoldadır.

— Baker'in gemileri vardır. Muntazaman işleyen bu vapurlar saysinde çok istifade edebiliriz. Onun için Bakerin yardımını temin etmek son derece lâzımdır. Bir de Baker kendi memleketinde en nüfuzlu adamları tanır, bilir.

Yusuf Paşa bundan memnun olmamış bir tavırla Kadri Beye şu cevabı verdi:

— Keşke daha az adam tanıyan, bilen birisi olsaydı.. Daha az ehemmiyetli bir adamla iş görmek bizim için belki daha iyi olurdu. Demek istediğim daha ucuz satın alına bilecek, elde edilebilecek bir adam olsaydı. Silâh nakli işi her halde pek serin kanlı görülmesi lâzım gelen bir iştir. Davut Beyin adamları her yerde ne olup bittiğini o kadar dikkatle takip ediyorlar ki....

— Bakerin muhtelif vesaiti vardır. Karada nakliyat için develeri bile vardır. Bursada ipek mevsimi geldiği zaman topladığı ipekleri istediği gibi naklettirir. Kendisine bu meseleden bahsettiğim zaman her halde bize göstereceği bir çare olacaktır.

— Pek âlâ.. Ben de zaten bu iş için kendisile görüşmek üzere buraya gelmedim mi?.. Onunla konuşurken sizin de beraber olmanız lâzımdır. Çünkü ben bu adamı öyle sık sık göremem. Benim buraya sık sık geldiğim saray hafiyeleri tarafından görülürse her halde iyi olmayacaktır.

Baker'in evi Kadri Beyin köşkünü komşu idi. Aradaki bahçeden geçilince oraya gidebiliyordu.

Yusuf Paşa ile Kadri Bey Baker ile karşılaştıkları zaman Baker Kadri Beye dedi ki:

— Her halde çok mühim şeyler görüşeceğinize göre kimsenin bunun farkında olmaması lâzımdır.

Yusuf Paşa nazlı bir tavırla Baker'e sordu:

— Nasıl?.. Ticaret işleriniz iyi gidiyor değil mi?.. Siz karada ve denizde bir çok mühim ticaret işlerine giriştiniz değil mi?..

— Evet pederim tarafından bırakılan servet sayesinde bu işlere devam edebiliyorum. Onun bana bıraktığı ticaret mesleğinden ayrılmayorum. Eğer nakliyat işlerinde bana ihtiyacınız olursa bunu temin edebilirim.

Paşa karşısındaki bu zaif, esmer uzun boylu adamı tetkik ediyordu. dedi ki:

— Tedbir ve meharetle görülen işlerin neticesi muvaffakiyet olmak tabiîdir.

— Bana bir demiryolu imtiyazı verilirse bu hem benim için kârlı olacak, hem de sizin hükûmetiniz için faideli olacaktır.

— Nasıl?.. Siz Namık Beye kâfi derecede bahşiş verdiniz mi?...

Paşa sözünü bu suretle başka başka yollara çeviriyordu. Bunun sebebi kendisinin asıl girişmek istediği bahse nasıl temas deceğini tamamile tayin edememesinden ileri geliyordu. Baker'in doğrudan doğruya alâkadar olduğu işlere temas ederek onun esrarına yabancı olmadığını göstermek isteyordu. Bu suretle daha iyi anlaşabileceklerini hesabediyordu.

Fakat Baker dedi ki:

— O adama para vermekle iş görülmeyor. Çünkü benim istimam mevzuu bahsolunca ne dense bütün memurlar benimle temas etmekten çekiniyorlar. Bu sırada Kadri Bey lâkırdıya karışarak dedi ki:

— Bunun sebebi getirtmiş olduğunuz atsız araba olacak. Bu araba yüzünden siz emniyetsizliği celbetmiş oldunuz.

— Ben bu otomobili adada işletmeyorum. Sebebi de otomobilin arkasından öteki berikinin taş atmasıdır. Bana şeytan dediklerini işittim.

Baker Paşaya anlatmak isteyordu ki eğer kendi dediği. İstediği olursa o da Paşanın arzularını yerine getire bilirdi. Paşa son derece ihtiyatlı görünüyordu. Baker ilâve etti:

(Bitmedi)

HALK ve ESNAF

Kırmızı yumurta döğüştürenler

Paskalya girdiği günden beri, sokaklarda yumurtadan geçilmiyor. Ne tarafa baksanız kırmızı yumurta!.. Hoş hepsi kırmızı değil ya.. içlerinde yeşile, maviye,portakal sarısına ve daha türlü türlü renklere boyanmış olanları da var. Kaynamış olarak satılan bu yumurtaların ufaklarını iki kuruşa kadar satıyorlar. İstanbulda, Paskalyaya mahsus olmak üzere bir yumurta döğüştürmek âdeti vardır. Yumurta satıcısı, olan rağbeti artırmak için, evvelâ etrafına topladığı bir kaç kişiye bağıra çağıra bir kaç yumurta döğüştürür. gelip geçenler, tabiatile alâkadar olarak bu yumurtacının başına toplanırlar. derken, bir gürültü başlar:

— Senin yumurtan kırılacak, hayır benim ki kırılmaz.. Senin ki kırılacak!

Çok geçmeden bakarsınız ki kırk elli kişi, durmadan yumurta kırıştırmağa başlamışlar. Bu yumurtaların sağlamlığı üzerinde bahis tutuşanlar bile vardır. Yumurta döğüşü neticesinde kırılan yumurtalar ayrı satıcılara verilir ve müşterilere (60) paraya kadar satıldığı olur. Resmimiz sokakta yumurta döğüştürenlerden bir grubu gösteriyor.

Ne sihirdir, ne keramet!

Çarşı kapıda otomatik tığlarla bizim eski kasnak işine benzeyen nakışlar yapılmaktadır. Bu nakışları yapan tığlar, gayet pratik olduğu zanni ile halk tarafından hararetli bir rağbete mazhar olmuştur. Ancak, bize verilen mlaûmat doğru ise bu tığlar, eve götürüldükten sonra bütün sihir ve kerametini kaybederek bir türlü işleyemiyormuş. Bir kariimiz bize gönderdiği mektupta tığlardan bahsediyor:

Nakış işlemek için bu tığlar kâfi gelmiyor. Acaba tığ satan adamı da beraber mi eve götürmeli?

Yoksa bu da ne sihirdir, ne keramet.. El çabukluğu marifet mi?

Şimdiden Adalara göç edenler var

Bir kaç günden beri şeytan kulağına kurşun, havalar düzelmeğe yüz tuttu. Geçen cuma kışın nisan ortalarına kadar devam etmesi yüzünden sayfiyeye gitmek değil, bir mahalleden diğer bir mahalleye göçmek bile adeta mesele idi.

Artık akara kışı arkamızda bıraktığımıza emin olabiliriz.

Resmimiz köprünün Adalar vapur iskelesinde bir göç manzarasını gösteriyor.

ni hissettik. Bu sene pek uzun süren kış, baharı bize o kadar arattı ki, şimdiden uzak sayfi- [illegible] etmek tesebbüsünde bulunanlar var.

Vakıâ, diğer seneler, bugünlerde boğaziçi, Adalar, yavaş yavaş dolmağa başlardı.Bu sene

Şikâyet Kutusu

Kimlerdir bunlar

Darülfununun Süleymaniye, Mercan kapısı ile Beyazıttaki köşklerin civarında geceleri dolaşan bir takım şahıslar bu civarı telvis etmektedir. Korkudan geçilemiyor.

Mercanda: Nâzım

Halimiz ne olacak?

Biz Anadolu orta mektebi talebesindeniz. Bir kısmımızı yedinci sınıftan altıncıya, altıda bulunanlardan bir kısmını da beşinci sınıfa indirmek için Maarif eminliğinden mektep müdiriyetine emir geldi. Diğer mekteplerde bir kaza eseri olarak nasılsa sınıflarımızda kalmışız.. Şimdi yaptığımız yanlış hareketi tashihe ve memleketimize faydalı bir uzuv olmağa çalışıyoruz. Tam bakaloryamıza bir ay kala biz nereye gideriz. Başka hiç bir mektep bu zamanda bizi kabul etmez. Mercinin nazarı dikkatini celbetmenizi rica ederim.

Mağdur talebeler Na.
Nejat ve İhsan

Mektep sokağı

Nişancada Kazgani Sadi mahallesinde mektep sokağında tek bir lâmba yoktur. Yangın mahalli olduğu cihetle geceleri buradan geçmek pek tehlikeli olmaktadır. Gazeteniz vasıtasile belediyenin nazarı dikkatini celbetmenizi rica ederim.

Nami

Karanlık bir sokak

Çarşıkapıda Medrese sokağında tek bir lâmba yoktur. Bu sokak tramvay caddesine de yakındır. Geceleri burası zindan içindedir. Acaba, elektrik şirketine buraya bir lâmba koydurulamaz mı?

Asım

Ahlâksız kadınlar

Hasan Paşa karakolunun bir az aşağısında Lâleli caddesinde saat 22 den sonra bir takım ahlâksız kadınlar toplanarak buradan gelip geçenleri iz'aç ediyorlar. Bu ahlâksız kadınların Lâleli civarındaki mahzenlerde ve o civarda bir medresede ikamet ettikleri söyleniyor. Zabıtanın nazarı dikkatini celbederiz.

Tayyare postaları için mektup kabul ediliyor

Posta idarei umumiyesinin 19 nisan pazar gününden itibaren İstanbul ve Türkiyenin bilûmum posta merkezlerindeki hususî hava postası kişelerinde tayyare mektuplarını kabul etmiştir.

20 gramlık âdi bir mektubun hava zammı:

Romanya, Bulgaristan, Yugoslâvya için: 7 1-2 kuruştur. Macarisan, Avuseturya, Çekoslovakya için: 12 1-2 kuruştur. Fransa, Lehistan,Almanya, İtalya için: 20. kuruştur. Belçika, İngiltere, Felemenk, Danimarka ve İspanya için de 25 kuruştur.

Tayyare mektupları İstanbulda Beyoğlu Galata ve İstanbul merkezlerinde saat 19 a kadar ve İstanbul merkez postanesinde de telgraf gece kişesinde sabahın ikisine kadar kabul olunacaktır.

Tayyare mektupları İstanbuldan ayni günün akşamı saat 22 15 te Parise vasıl olan Sidnanın şark oku tayyaresile her sabah saat 4,31 de hareket edecektir.

Tophanede Akarsu caddesi

Şu yola bakınız! yek nazarda İstanbulun kim bilir hangi uzak, hücra bir köşesidir. Diye ceksiniz değil mi? Kaldırımları bozuk, çamurlu, yıkık, lâmbasız yangın enkazı manzarasını arzeden bu yol hiç te düşündüğünüz gibi belediyenin ihmalini mazur gösterebilecek bir semtte değildir. Burası Tophaneden Cihangire, yani seyyah vapurlarının yanaştığı Tophane rıhtımından Taksime çıkan yegâne yoldur. Zaten Beyoğluna çıkmak için Tophaneden boğaz kesen müstesna, bu yoldan gayri bir cadde yoktur. Evet burası akar su caddesidir. Burada tek bir lâmba yoktur. Kaldırımlar bozuktur. Baştan başa imar edilen Cihangir ve Firuzağada ikamet eden binlerce aile akşamları bu yoldan vlerine dönerler ve hırsız yatağı olan bu karanlık yolda soyulurlar. Polis havadislerine göz gezdiriniz, bu sokağın günün zabıta havadislerine nasıl sahne olduğunu anlarsınız. Memleketimizi gezmeğe gelen seyyahlar Beyoğluna bu yoldan çıkıyorlar. hayretim ettiniz? Her gün makamına şikâyet ettiği halde hâlâ bir lâmba bile konmadığını gören orı halkı da bu hale hayret ededur maktadır.

Eğer belediyemiz, ora halkını düşünmiyorsa bari şehrin güzelliğini nazarı dikkate alarak yar ve ağyare karşı bizi gülünç bir vaziyette bırakmadan kurtarsa. Maamafih bu temennimizin artık bu defa nazarı dikkate almacağından da umitvarız.

Çocuklar, bayramlarına hazırlanıyor

Çocuk bayramı yaklaşıyor. Bu münasebetle mini mini mektepliler arasında iyice heyecan var. Şimdiden bayramlık elbiselerini giyinerek sokaklarda kol kola dolaşan yavrucuklara rast geliyoruz.

Son günlerde mekteplerde sık sık müsamreler de verilmektedir.

Bu müsamerelirin mini minileri serbest konuşmağa iyi söz söylemeğe kısaca cemiyet hayatına alıştırmak itibarile çok faydası görüldüğüne şüphe yoktur.

Resmimiz, 20 inci ilk mektep talebesinden bir kısmın çocuk bayramı için hazırlıkl yapmakla meşgul oldukları k sırada alınmıştır.

Sokak pilâvcıları çoğalıyor

"Erbap olan pilâv yer„ diye bir söz vardır. Burada zikri geçen pilâv, her halde resimde ki seyyar pilâvcının pilâvı ile ayni cisnten olmayacak !

Son günlerde, bu kabil seyyar pilâvcıların pek çoğaldığına dikkat etmişsinizdir. Pilâv müşterileri, ekseriya sabahleyin erkenden işlerine giden fakir bazı işçilerle, aşçı dükkânında karın doyuracak parası olmayan küçük seyyar esnaftır.

Lokantalarda, bozuk yağlarla pişmiş pilâvdan yiyerek rahatsız olduklarını söyleyenler şu sokak pilâvından bir kaşık alsalar, acaba ne derlerdi? İşittiğimize göre bu nevi pilâvların tabağı üç kuruşa kadar satılıyormuş. Üç kuruşa satılan bir tabak pilâvın satıcısına ne kâr bırakacağını nafile yere hesap etmeyiniz. Bunun sırrını, bilse bilse bu seyyar pilâvcılar bilecek!

Ispanya kralı Alfons Parise vâsıl oldu

(Başı birın sahifede)

ibi hareket etmek için bir süari bölüğünün başında hücuma alkmak için icap eden cesaret n fazla cesaret lâzımdır.„

Kral Alfons namına beyanatı

PARİS 17 (A.A.) — Duc de lirando, İspanya kralı namına atbuat mümessillerine beyatta bulunarak Pariste gösteen hususî kabulden dolayı te kkür etmiş ve kralın beyanat bulunmayacağını, Fransada kadar müddet oturacağının eçhul ve yeni bir karar ittiız etmek için İspanyada yapıcak umumî intihabatın netice ne intizar etmesi muhtemel ılunduğunu söylemiştir. Katanya meselesinden bahseden uc, taraftar bulunmuş olduğu ı beyan etmiştir.

Seville'de kanlı kargaşalıklar

SEVİLLE 17 (A.A.) — Gen akşam, bu husustaki memniyete rağmen bir miting akne teşebbüs etmişlerdir. Komünist hatipler, "burjuva cümriyeti„ ni kaba kaba sözlerle hkir ediyorlardı. Polis yetişe k bunları dağılmağa davet et işse de komünistler imtina et şlerdir. İçlerinden birisi ateş tığından, polis mukabelede lunmuştur. Bunun üzerine icadele başlamış ve bir komü st ölmüştür. İki taraftan 17 ralı vardır. Komünistler, şeh ı başka bir noktasında toplan ık üzere ricat etmişlerdir. Ye bir mücadele başlamıştır. er iki taraftan birçok yaralı rdır.

VALENCE 17 (A.A.) — Son nlerde kaçmağa muvaffak ol ış olan hukuku umumiye mev flarından dört mahpus yakaımıştır.

SEVİLLE 17 (A.A.) — Soklarda süvari karakolları gez ktedir. Komünistler, fabrika da işleri durdurmağa uğraşlarsa da muvaffak olamamış dır. Birçok tevkifat yapılmış

Yeni bir Cümhuriyet

BİLBAO, 17 (A.A.) — Millipervelerin sağ cenahı, Bisa cümhuriyetini ilâna karar miştir. Buna maruz olanlar, ernicab'ta bir sivil muhafız üğü ile bir tabur piyade gön mişlerdir.

adrit ve Barselon arasında ihtilâf

BARSELON 17 (A.A.) — er tabii halini almıştır. Ninve asayiş mükemmeldir. ilâf yalnız Madrit ve Barsehükûmetleri arasındadır. amafih, Barselon, cümhuri i ilk olarak ilân etmiş oldudan bir itilâf elde edilmesi htemel görünmektedir.

MADRİT 17 (A.A.) — Hükmet, Katalonyanın İspanya sair kısımları hakkında gaiyi hisler beslemekte oldua dair Barselondan bir tahaberler almıştır.

atalonya hükûmetinin bir tebliği

ARSELON 18 (A.A.) — yare ile gelen cümhuriyetazırlar ile Katalonya hükûi erkânı ve M. Macia arasın yapılan içtima biter bitmez edilen bir tebliğde muvakhükûmete dahil üç nazırın -Sebastien itilâfının tatbikındaki teminatı tamamile t ettikleri bildirilmektedir. Gene bu içtimada Katalonın esasî teşkilâtına ait lâyının Katalonya umumî mecile belediye meclisi taraftan tasvip edilir edilmez Cor meclislerinin tetkik ve tasvi arzolunması ittifakla karar ırılmıştır.

BARSELON, 17 (A.A.) — yare ile Madritten gelen nardan M. Nicolau, M. Dol- M. Domingo, ve M. Lesriaat 12,25 te burada karaya şlerdir.

M. Losrios, Katalonya cümyeti müsellesini dostane ve âkılâne bir surette tetkik edece ğini söylemiş ve Katalonyalıla rın emellerini tam bir surette tatmin edebilmek için gayet kuvvetli bir federal İspanyol cümhuriyeti teşkili lâzımgeldiğini ilâve etmiştir.

M. Domingo, Madrit ve Katalonya hükûmetleri arasında hiç bir ihtilâf mevcut olmadığını beyan etmiştir.

Fransa yeni hükûmeti tanıdı

PARİS 17 (A.A.) — Fransa hükûmeti, yeni İspanyol cümhuriyet hükûmetini tanımıştır.

MADRİT 17 (A.A.) N Madritin en büyük kilisesinin en kıdemli rahibi Adliye nazırını ziyaret etmiştir. Bu, Madrit papaslarının cümhuriyeti kabul ettikleri mânasını ifade etmektedir.

Diğer prensler de gidiyorlar

MADRİT 17 (A.A.)— Prens Don Juan bir İtalyan vapuruna binerek Napoliye müteveccihen hareket etmiştir. Kralın kayinbiradebi Don Karlos Cebelüttarike gitmek üzere Sevilden hareket etmiştir. Orada Fransa ya müteveccihen bir vapura binecektir.

Harp gemilerinin isimleri değiştirildi

MADRİD, 18 A.A. — Nazıralar meclisi, İspanyol harp gemilerinin isimlerinin değiştirilmesi hakkındaki kararı da tasvip etmiştir.

Bundan sonra, XIII Alphons zırhlısma Espana, kraliçe Victoria - Eugenia. Republica, Prens Alfonso kruvazörüne "Libertad" denecektir.

Ceneral Berenguer tevkifini istedi

Dahiliye nezareti tarafmdan saat 3 te verilen bir tebliğde beyan edildiğine göre ceneral Berenguer, saat birde dahiliye nezaretine gelmiş bazı gazeteciler tarafmdan kendisinin ecnebi bir memlekete kaçmış olduğu yolunda haberler verdiklerini, bundan dolayı kendisinin derhal tevkif edilmesini istemiştir.

Dahiliye nazırı Jaca mahkemesinin yeni baştan tetkikine henüz başlanmamış olduğundan ceneral Berenguer'yi tevkif ve hapsetmeğe muvafakat etmemiştir. Bunun üzerine ceneral hükûmetin arzu ettiği zaman vaki olacak davet ve emrine icabet edeceğine namusu üzerine söz vererek nezaret binasmdan çıkıp gitmiştir.

Jaca mahkûmları Barselonda

BARSELON, 18 (A.A.) — Jaca divanı harbi tarafmdan mahkûm edilerek Baleares adalarmda hapsedilen kimseler Barcelone'a gelmişler, ehali tarafından alkışlanmışlardır. M. Macia, kendilerine "Safa geldiniz" demiştir. Bir müfreze asker bu sırada selâm resmi ifa etmiştir.

Belçika ve Rmoanya kralicelerinin avdeti

PARİS, 17 A. A.— İspanya kraliçesi, bugün Belçika kraliçesinin ziyaretini kabul etmiştir. İki kraliçe uzun uzun görüşmüştür.

Belçika kraliçesi, tamamile mütenekkiren Bruxelles'e avdet etmiştir.

PARİS, 17 A.A. — Romanya kraliçesi Marie, İspanya kraliçesini ziyaret etmiştir.

MADRİD, 17 A.A. — Hükûmetin bir tebliği, kralın beyannamesinin İspanya'da neşrine müsaade etmektedir. Bu beyanname hakkında tefsiratta bulunulmağa müsaade edilmiyecektir.

Kral Alfonso şato

LONDRA, 18 A.A. — Lord Londonderry, Londradaki ikametgâhmı İspanyanın sabık Londra sefiri M. Merry del Val vasıtasile İspanya kralı Alfons'un emrine tahsis ve terketmiş olduğunu bu sabah bildirmiştir.

MADRİT 17 (A.A.) — Maliye nazırı dün vazifesine başlamıştır. Mumaileyh bu münasebetle demiştir ki: "ben bir teknisyen değilim, fakat istikametin, doğruluğun bir timsali olacağım. Memleketin, yapmış olduğu tasarrufa rağmen, düşmüş olan kredisi Maliye nezareti sayesinde değil, bütün memleketin azim ve himmetile yükselecektir.„

Münakalât nazırı işe başlamıştır. Mumaileyh, firikya şapkası giymiş iki memur tarafından karşılanmıştır.

Spor

Kasımpaşa 2 nci küme şampiyonu oldu

Bu kıymetli takım çarpıştığı bütün takımları büyük farklarla yendi

Şimdiye kadar, ikinci kümede bütün takımları yenen Kasımpaşanın bu cuma Kadıköyünde şampiyonluk için Eyiple oynadığı maçta da 3 - 2 galip gelerek ikinci küme şampiyonu olduğunu yazmıştık.

Kasımpaşanın şampiyonluğ uile neticelenen bu son maçın tafsilâtı şudur:

Oyuna saat birde başlandı, saha çok kalabalıktı. Hakem Süleymaniyeden Arif Bey.

Oyunun bidayetinde Eyip sol açığı bir fırsattan istifa ederek ilk golü yaptı. Bu gol Kasımpaşalıları gayrete getirdi ve sağ açıkları Naci vasıtasile tehlikeli akınlarla Eyip kalesine akmağa başladılar. Bu kınların birinde Naci tutulmaz bir şütle Kasımpaşanın ilk golünü attı. Sayılar berabere. Kasımpaşa hâkim oynuyor, bilhassa seri ve açıklarla ilerliyerek Eyip kalesini şüt yağmuruna tutuyorlar. Haftaymın sonlarına doğru Kasımpaşa aleyhine bir pealtı oluyor, çok güzel oynayan kaleci Mehmet bu muhakkak golü de kolaylıkla kurtarıyor. Kasımpaşa hücumlarına devam ediyor ve sağ içleri Pöti Neşet sol açıktan gelen pası bir şütle gole tahvil ediyor.

İkinci haftaymda Kasımpaşa daha canlı oynuyor ve bir gol daha yapıyor. Eyüplüler bu na bir golle mukabele ediyorlar ve oyun bu suretle 3 - 2 Kasımpaşanın galibiyetile bitiyor.

Bu galibiyetle Kasımpaşa bu sene ikinci küme şampiyonu olmuş oluyor. Bilhassa aralarında Kurtuluş, Pera gibi birinci sınıf Rum kulüpleri de olan bütün rakiplerini büyük farklarla yenmesi bu takımın gelecek sene birinci kümede mühim bir kuvvet arzedeceğini gösterir.

Kasımpaşanın oyun sistemi seri ve açıklarla ilerliyen ve galibiyet gollerini oyunun sonlarına doğru atan bir sistemdir.

Spor sahasında kazandıkları parlak zaferlerle kulüplerine ve muhitlerine şeref getiren Kasımpaşa onbirini tebrik ederiz.

Ikinci takım maçları

İstanbul futbol heyetinden:

7-5-931 tarihinde ikinci takımlar maçlarına Kadıköy sahasında başlayacaktır. Birinci ve ikinci küme kulüpleri mürahhaslarının 20-4-931 pazartesi akşamı sat 19 da mıntaka merkezinde bulunmaları, murahhası gelmeyen kulüplerin kuraya iştirak ettirilmeyeceği tebliğ olunur.

Bir Yunan takımı Izmire gidecek

İZMİR 18 — Yunanistanın Apollon takımı haziranın ilk haftasında 2 maç yapmak için şehrimize geleceğini Altay takımına telgrafla bildirmiştir. Takım 400 kişilik bir kafile ile gelecektir.

Telgrafı çeken, klüp reisi M. Marselos meb'ustur.

Malatya teşebbüsatı sınaiyeşirketi

MALATYA 18 (A.A.) — 400,000 lira sermaye ile müteşekkil Malatya teşebbüsatı sınaiye Türk anonim şirketi senelik içtimamı yapmış ve bu güne kadar birlikte çalıştıkları elektrik kısmının 300,000 lira sermaye ile müstakil bir hale getirilmesine karar vermiştir.

Malatya himayei etfal cemiyeti

MALATYA 18 (A.A.) — Bugün toplanan Himayeietfal cemiyeti şubesi senelik kongresinde geçen seneye ait faaliyet raporu heyet umumiyece şayanı takdir görülmüştür.

Tepebaşında yeni tiyatro

İtalya hükûmeti İstanbuldaki konsoloshane binasını bir İtalyan şirketine devretmiştir. Tepebaşında Gardenbarın karşısında bulunan bu binada şirket tarafmdan bir tiyatro binası inşa edilecektir. İnşaata şimdiden başlamıştır.

Fransız rüsumat müdürü geldi

Fransız umum gümrükler müdürü M. Chaudin ve refikası dün ekspresle şehrimize gelmişlerdir. M. ve Madam Chaudin şehrimizde birkaç gün kaldıktan sonra Toros ekspresile Suriyeye gideceklerdir.

Milano hıfzıssıhha kongresi

İstanbul belediyesi hıfzıssıh mütehassısı Dr. Zeki Bey Milânoda içtima edecek olan hıfzıssıhha kongresine şehir namına iştirak etmek üzere dün hareket etmistir.

Istanbul limanı nerede yapılacak?

İstanbul limanının Yedikulede tesisini ileri süren sabık Şehremini Cemil Paşanın müta lâasına karşı Liman şirketi müdürü Hamdi Bey diyor ki:

— Cemil Paşanın İstanbul hakkındaki tasavvurlarını pek hayalî buluyorum.

Ticaret odası umumî kâtibi Vehbi Bey de diyor ki:

— İstanbul liman şehridir. Haliç İstanbulun modern ve her türlü tesisata malik olabilecek en tabiî bir liman yeridir.

Ticaret odası bahriye raportörü Ali Rıza Bey de Cemil Paşanın liman hakkındaki düşüncelerine karşı diyor ki:

— Cemil Paşa limanı Yedikuleye nakletmek istiyor. Bu yanlış bir fikirdir. İstanbul için en iyi liman Haliç olabilir. Bundan daha tabiî bil liman olamaz. Cemil Paşa Halicteki fabrikalara da itiraz ediyor. Bu fabrikaların Maltepeden sonra başlamasını ileri sürüyor. Bu da yanlıştır. Haliç bir liman olduğu kadar bir sanayi bilhassa bahrî sanayi mıntakası olabilir.

Tepebaşı ve Taksim bahçeleri

İstanbul Belediyesi ile Tepebaşındaki Gardenbar ve Taksim bahçesi müsteciri arasında ihtilâf çıkmıştır. Belediye, kendisine ait bu binaların iade edilmesini istemiştir. Müstecir ise verdiği cevapta kira bedellerinin ve yapılan inşaata ait masraflarının iade edilmesini istemiştir. Belediye bugünlerde son kararını verecektir.

Çocuk balosu

Himayeietfal Anneler birliği dün öğleden sonra içtima ederek Maksim barda 24 nisanda verilecek çocuk balosu ve piyango hakkında müzakeratta ve bazı ihzaratta bulunmuşlardır. Ayrıca 23 nisanda Eminönü kazası Sultanahmet ve Eminönü Himayeietfal şubeleri de Gülhanede bir müsamere verecektir.

Kadıköyünde benzin deposu

Kadıköy iskele meydanında ki kumlukta Standart gaz şirketi büyük bir gaz ve benzin deposu yapmak için belediyeye müracaat etmiştir. Belediye arsa için gaz şirketile pazarlığa girmiştir.

Tütünler

Mübayaa emri vekâletten bekleniyor

İzmir iktısadî mıntakası dahilinde satılmayarak kalan ve Ziraat Bankasına merhun olan tütünlerin inhisar idaresi tarafından satın alınması hakkında ki Heyeti vekile kararı ve bu kararnamenin ne şekilde tatbik olunacağı hakkındaki talimatname, henüz İzmir başmüdürlüğüne tebliğ edilmemiştir. Maamafih kararname ile talimatnamenin birkaç gün zarfında tebliğine intizar edilmektedir.

Aldığımız malûmata nazaran geçen seneki tütün rekoltesi 25 milyon kilo idi. Bunun 22,5 milyon kilosu satılmış, tüccar elinde 2,5 milyon kilo tütün kalmıştır. Geçenlerde tütün tüccarlarından bir kısmı Ankaraya giderek müştereken teşebbüsatta bulunmuş ve ellerinde kalmış olan tütünlerin hükûmet tarafından satın alınmasını istemişlerdir. Hükûmet bu müracaatı kabul etmiştir. Tüccarların malı olan ve bankaya rehin edilen tütünlerin satın alınmasını muvafık görmüştür.

Fakat tüccar ve müstahsile ait banka depolarındaki tütünlerin ne suretle satın alınacağı hakkında ayrıca bir izahname tanzimi lâzım gelmediğinden Maliye vekâleti bu talimatnameyi hazırlamış ve Tütün inhisarı umum müdürlüğüne göndermiştir.

Bundan birkaç sene evvel de Samsunda satılmayarak kalmış olan tütünler hükûmet tarafından satın alınmıştı.

O vakit inhisar idaresi umum müdürlüğü mübayaat için ayrıca bir heyet göndermişti. İzmire de mübayaa için bir heyet gönderileceğine ve mübayaatın yalnız bu heyet vasıtasile yaptırılarak başmüdürlük teşkilâtının mübayaat meselelerile alâkadar edilmeyeceğine muhakkak nazarile bakılmaktadır.

Tütün inhisar idaresi, Ziraat bankası depolarında bulunan bütün tütünleri şimdiki piyasa üzeriden ve tüccarın zararını mucap olmayacak fiyatlarla mübayaa edecektir.

Kambiyo Borsası

Ingiliz		1030	Leva		65 ,10
Dolor	0.47	22.00	Siling		3 35,50
Frank		12 06,00	Mark		1 98,00,00
Liret		9 00,01	Ley		79 ,30
Drahmi		36.40	Dinar		26 ,85
Frank		2 44	Koron		15,90

MAJiK Sineması — Bu akşam BÜYÜK GALA — MAJiK Sineması

DEVLER KERVANI

Hakikaten muazzam tamamen Fransızca sözlü bir filmdir.

20,000 Figüran — 420,000,000 Franga mal olmuş ve 8 senede vücuda getirilmiştir. — 26 Fransız sinema yıldızı

Paris'li yıldızlar: JEANNETTE HELBLING Lerrak ve muhrik sesli, G. GLASS, C. DAVIS, E. CHAUTARD, RAOUL PAOLI ve saire. Mizansen: RAOUL WALSH'tan

CESARET! AŞK! ÜMIT!

Bugün birinci matineden itibaren

ETUAL Sinemasında

ELVEDA MADRID

RAMON NOVARO

tarafından büyük bir muvaffakiyet olacaktır.

Bu hafta

ŞEHIR KIZI

GLORYA'da

Meşhur ve büyük filmler meraklıları

Bu gün ASRÎ Sinemayı

Teşrif ile kemali muvaffakiyetle gösterilmekte olan "JOE MAY„ın eseri ve JEAN DAX ve VIVIAN GIBSON tarafından temsil edilen

FIRARILER

yahut REISIN KARISI

Mükemmel ve muhteşem filmini görmeğe koşacaklardır.

Bu gün 16,30 matinesile suvaresinde ZENGIN VARYETE

Bahrımuhit adalarının birinde aşk...
Hararetli ve kızgın ihtiraslar...
Hoş ve tatlı havayen gitaraları...
Fransızca sözlü ve şarkılı
IHTIRAS ADASI
filminde görecek ve dinleyeceksiniz.
Mümessilleri: Fransız sinema yıldızlarından DANIELE PAROLA... GASTON JACOUET ve PHILIPPE HERIAT.
Pek yakında
Melek sinemasında

Haftanın en büyük muvaffakiyeti
MELEK ve ELHAMRA Sinemalarında
HENRY GARAT ve BLANCHE MONTEL tarafından Fransızca (Flagrant Delit) MELEK'te
VILLY FRITSCH ve LILIAN HARVEY tarafından Almanca (Einbrecher) ELHAMRA'da
GÜRMÜ MEŞHUT
filmi olduğu itiraz kabul etmez bir keyfiyettir.
Bu gün bu sinema harikasını gidip görünüz.
Haşiye: Bu gün yalnız ELHAMRA sinsmasında saat 10,45 te Tenzilâtlı matine vardır.

MARGUERITE MORENO ve ALICE COCEA

Gayet şen bir vodvil olan
GEL EVLENELIM
filminde emsalsizdirler.

CHARLIE CHAPLIN'in güldürmek ve ağlatmak hususundaki dehası
ŞEHIR IŞIKLARI
(CITY LICHTS)
filminin bütün sahnelerinde parlamaktadır. (Daily Telegraph)

Ekler tıyatrosu

Yunan Opereti Olimpia - Kandioti - Riçiardi. Bugün 14, 30 ta "Aşk dersleri". 17,30 ta "Küçük Kral", 21,30 ta "Ateş Sihirbazı" Yarın pazartesi 21, 30 ta "Marula".

Doktor
Hafız Cemal
Dahili hastalıklar tedavihanesi cumadan maada her gün öğleden sonra saat 2 den 4 de kadar erkek, kadın ve çocukların dahiliye hastalıklarını Divanyolunda 118 numaralı hususi kabinesinde tedavi eder. Telefon İstanbul: 2398

Ankara Istasyon Büfesi kiraya veriliyor

Devlet Demiryolları umumî idaresinden:

Ankara istasyon büfesi 1 Mayıs 931 tarihinden itibaren iki sene müddetle ve açık arttırma usulile kiraya verilecektir. Şartnamesi Ankarada idare veznesile Haydarpaşa ve Kayseri işletme müfettişlikleri veznelerinde birer lira fiatla satılmaktadır. Talip olanların ihale günü olan 27 Nisan 931 pazartesi günü saat on beşte Ankarada umumî idarede müzayede ve münakasa komisyonunda hazır bulunmaları ilân olunur.

POLİS

Karagümrükte tüyler ürpertici bir cinayet

Çamur Şevket, arkadaşı Alâeddini bir eğlentide tabancayla öldürdü

Evvelki gece, Karagümrükte, Kariye Bostan sokağında kadın ve içki yüzünden feci bir cinayet ika edilmiş, bir sabıkalı, arkadaşını tabanca kurşunile katletmiştir. Hâdise etrafında yaptığımız tahkikat şudur:

Sokakta çırılçıplak uzanan ceset

Sabaha doğru... Şafak söküyor.. Sebzeci Ermeninin küçük oğlu Haçik, sabah karanlığında babasının pazardaki dükkânını açmağa gidiyor...

Kariye Bostan sokağının bozuk, çamurlu kaldırımlarında Haçiğin ayak sesleri... Başka çıt yok..

Küçük, şarkı söyleyerek seke seke yürürken birden kısık bir feryat kopararak, tüyleri ürpererek zınk deye olduğu yerde mıhlanıyor.

Bozuk kaldırımın çamurlarında çırılçıplak, sapsarı yüzlü bir ölü yatıyor...

Derhal soluğu karakolda alıyor.. Nöbetçi polis âmirine nefes nefese anlatmağa çalışıyor:

— Bir ölü... Birini öldürmüşler polis efendi...

— Nerede?

Korkudan, heyecandan peltekleşen dilile, tutuk tutuk tarif ediyor... Çok geçmeden üç polis memuru, küçük muhbirin arkasında, vak'a mahalline koşuyorlar...

Esrarengiz bir muamma karşısında

Hakikaten, basık harap bir evin önüne boylu boyuna uzanmış, etleri mosmor, çıplak bir insan....

Ayağında çamurlu, lekeli bir don.... Başucunda çapaçul elbiseler. Ayaklarında, işlemeli kadın terlikleri... Bir az ileride, çamura saplanmış bir bıçak.. ve ... bir örme para kesesi...

Zabıta memurları düşünüyorlar.. Gece yarısı, sokak ortasında vurulan bu adam kim?... Niçin öldürülmüş?.. Cesedi çırılçıplak soyduktan sonra, elbiselerini başucuna koymalarındaki hikmet neydi?

Tam o sırada, ayni sokakta, "13" numaralı evde oturan Saffet hanım işe giden kocasını selâmetleyor... Hani her şeyi öğrenmek isteyen, herşeyi anlamak isteyen, mütecessis mahalle kadınları vardır.. Saffet hanım işte tam o tip... Merak ediyor... Kocası ayrılır ayrılmaz, başına örtüsünü, ayaklarına iskarpinlerini geçirince sokağa fırlayor... On beş yirmi adım ötede, çıplak cesedin başında bekleyen memurlara yaklaşıyor. Ne tüyler ürpertici manzara!.... Mütecessis kadın, korkarak, titreyerek, yaklaşıyor... Ta, memurlar "dur!" deyinceye kadar.

Bir ip ucu!

O ne?

Saffet hanımın gözleri, maktulün ayağındaki işlemeli kadın terliklerine saplanıyor... Bu.. 11 numaralı evin... Kendi evinin kiracısı Sıddıka hanımın terlikleri...

Bir çığlık koparıyor... Memurlar etrafını sarıyor:

— Ne var?... Tanıdın mı bu adamı?

— Hayır!

Sonra Saffet hanım polislerin kolundan tutuyor:

— Gelin, diyor, onun vurulduğu yeri size göstereceğim.

Sokağın köşesindeki, üç katlı yamrı yumru bir evin kapısını omuzlayarlar...

Evde bulunan dört kadın, sabah karanlığı, polisleri yani başlarında görüverince ağlaşarak, titreşerek siniyorlar.. Büyük odada, merdiven başında, kül ve gaz dökülerek izalesine çalışılmış kan lekeleri...

Her şey anlaşılıyor

Kısa bir tahkikat işi meydana çıkarıyor:

Saffet hanımın kötü kiracıları, evvelki gece, mutat gizli temişler... Dostları, Şehreminli çamur Şevketi, kahveci Alâeddini davet etmişler... Çengü çağananın en civcivli sırasında, hiç yoktan bir sebeple iki sabıkalı boğaz boğaza gelmişler...

Daha hapisten çıkalı iki gün olmayan Alâeddin, o eski alışkanlığile elini silâhma atmış...

Sarhoş sabıkalının titreyen elile ateşlediği tabancadan çıkan kurşunlardan biri, Şevketin karnına saplanmış... ve onu cansız yere yıkmış...

Bir az sonra, cesedi yok etmek, cürümlerini örtmek çaresine baş vurmuşlar...

Ölüyü çırılçıplak soymuşlar. Sokağa çıkarmışlar... Arsadaki metruk bir bostan kuyusuna gömeceklermiş.. Fakat muvaffak olamamışlar... Yolun üzerine uzatmışlar.. Ve katil der'akap firar ediyor...

Müddeiumumî geliyor

Yarım saat sonra, müddeiumumî ve adliye doktoru vak'a mahalline geliyorlar... Ceset muayene ediliyor... Evde bulunan kadınlar, ifadeleri alınmak üzere karakola götürülüyorlar...

Saffet hanım anlatıyor

Zabıtaya ip ucu veren, ve cinayetin vuku bulduğu evin sahibi Saffet hanım kiracılarını şöyle anlatıyor:

— Bundan iki ay evveldi galiba... Berber Tevfik efendi, yanında karısı Sıddıka hanım, kız kardeşi Mediha geldiler... Evimi tutmak istediler.. Pazarlıkta uyuştuk... Bir konturat yaptık... Bir diğer Sıddıkanın kocası İbrahim Ef. kefil oldu... Bir az oturdular... Sonra bir de baktık, bizim kiracılar konturatı başkasına devrettiler... Eh ne denir?... Sesimizi çıkarmadık..

Ben Kırklareline giderken, evimde bıraktığım kiracılar şunlardı: Uzun Sıddıka, kısa Sıddıka, uzun Sıddıkanın kız kardeşi Mediha, kısa Sıddıkanın kız kardeşinin kızı Leman..

Bir de Kırklarelinden döndüm, ne göreyim? Bizim ev apacık olmuş bir kerhane... Komşular etrafımı aldılar.. Yana yakıla anlattılar; Bizim kiracılar meğer almış yürümüşler.. Her gece eve sürü sürü erkek alıyorlarmış...

Ertesi gün derhal evden çıkmalarını ihtar ettim. "Elimizde konturatımız var, çıkamayız!" dediler...

Nihayet dün gece, uzun Sıddıkanın dostu Alâeddinle, Çamur Şevket Karagümrükteki bir esrar kahvehanesinde esrar çekmişler ve eve damlamışlar.. Kadınlar da zaten bir gün evvelinden, mahalle bakkalından bir hayli rakı alarak hazırlık yapmışlar... Her nedense gece yarısı aralarında kavga çıkmış.. Alâeddin, Şevketi öldürmüş.."

Katil aranıyor

Zabıta, tahkikata devam etmektedir.. Gerek katil, gerek maktul, poliste müteaddit sabıkaları olan şahıslardır... İkisi de evli barklı ve çoluk çocuk sahibidirler.. Maktulün cesedi ailesine teslim edilmiştir. Katil şiddetle aranılmaktadır.

Kocasına ihanet eden kadın

Kumkapıda Cami sokağında oturan kunduracı Karabet efendi bir müddet evvel müddeiumumiliğe müracaat etmiş, karısı Arşalosi Hanımın bazı yabancı kimselerle buluşup konuştuğunu söylemiş, bu hususta kanunî muamele yapılmasını istemiştir.

Bunun üzerine müddeiumumilik takibata başlamıştır. Diğer taraftan Karabet efendi de karısının her hareketini adım adım takip etmeye koyulmuştur.

Karabet efendi bir kaç gün evvel işine gitmek üzere evden ayrılmış, fakat anî bir kararla isten, güçten vazgeçerek evi gözetlemiye başlamıştır. Aradan henüz bir saat geçmeden kapının önünde bir yabancı peydahlanmış, zile basmış ve Arşalosi Hanım tarafından içeriye alınmıştır.

Karabet Ef. de derhal mahallele ihtiyar heyetile polis memurlarını yanına alarak eve gitmiş ve karısının ihanetini cürmü meşhut halinde tesbit ettirmiştir.

Tahkikat neticesinde yabancı erkeğin Hikmet isminde biri olduğu anlaşılmıştır.

Şiryanları kesilmiş

Galata'da Serçe sokağında 3 numaralı hanede sakin Refik efendi ile ayni sokakta oturan Koço kavgaya tutuşmuşlar, bu arada Koço tarafından itilen Refik efendi orada bulunan kahveci Şevket'in dükkânın camlarına çarpmış ve kırılan camlardan elleri keşilmiştir. Kavgayı seyreden Margarit isminde bir kadın:

— Ne yaptın bire Koço, diye bağırmış, kadının bu müdahalesine içerliyen Koço bu sefer Margarit'i döverek firar etmiştir.

Safiyeyi iki yerinden vurmuş

Evvelki gece Tavuk pazarında çorbacı Ahmedin dükkânında oturmakta olan Beyazıtta Çarşıkapıda mukim vesikalı takımından Safiyeyi bastoncu Hüseyin isminde birisi bıçakla iki yerinden ağır surette yaralamıştır. Mecruh Hasekinisa hastanesine kaldırılmış, bastoncu Hüseyin de yakalanmıştır.

Alacak yüzünden

Evvelki gece Beşiktaşta sakalık eden İbrahim ile kayınbiraderi İzzet arasında bir alacak meselesinden dolayı kavga çıkmıştır. İbrahim parasını istemiş İzzet vermeyince iş dayağa varmış, İzzet kaldırımdan bir taş sökerek eniştesinin kafasına indirmiştir. Bu darbeden İbrahimin başı üç yerinden kırılmış. Hastaneye kaldırılmıştır.

Zavallı kızcağız

Şoför Hasan Tahsinin idaresindeki 3248 numaralı otomobil Eyipten geçerken 7 yaşlarında Şaziyeyi ağır surette yaralamıştır.

Zonguldakta fırtına

ZONGULDAK, 18 — Dün başlıyan fırtına devam etmektedir. Vapurlar limanlara sığınmışlardır.

Evlenenler

Fatih evlenme işleri memurluğunda bir hafta zarfında nikâhları icra edilen çiftlerin esamisi şunlardır:

Hidayet H. Rahim Ef., Rebia H. Dalyan Ef., Cemile H. Cemil Ef., Rebia H. İsmail Ef. SalihaH. Abdi Ef. Melhat H. Oğuz Ef., eMlek H. Emin Ef., Adalet H. Sezai Ef., Makbule H. Rasim Ef., Melek H. Mustafa Ef., Neriman H. Şevket Ef. Emine H. Sâlih Ef., Şaziye H. Yusuf Ef., Semahat H. Ali Riza Ef., Zeliha Melâhat H. Hasan Hüseyin Ef., Heranik H. Diran Ef., Tetanulâ H. Kirkor Ef., Balisne H. Yasef Ef.,

Eminönü evlenme işleri memurluğunda bir hafta zarfında nikâhları icra edilen çiftlerin esamisi berveçhi âtidir:

Naciye H. İbrahim Ef., Zehra H. Salih Ef., Fatma Zehra H. Âdil Ef., Fatma Murvet H. Mehmet Fuat Ef., Hatice Cahide H. Mehmet Muhsin Ef., Remziye H. Fahri Ef., Süreyya H. Yahya Galip Ef., Ayşe Güzin H. Osman Ef., Kerime H. Hasip Ef., Penbe H. Asım Ef., Safiye H. Mehmet Ef., Agavni M. Nişan Ef., Ruza H. Manok Ef., Bayzer H. Nihat Efendi.

İRTİHAL

Müskirat inhisarı muhafaza müdüriyeti İstihbarat amiri Mehmet Zihni Beyin biraderi Baytar kaymakamlığından mütekait Mehmet Ali Bey vefat etmiştir. Cenazesi bugün Erenköy Sultan sokağında Degirmendere'li Hakkı Beyin köşkünden kaldırılarak namazı Erenköy istasyonunda Zihni paşa camiinde badeleda makberi mahsusuna defn edilecektir.

Bilmecemiz

	1	2	3	4	5	6	7	8	9	10	11
1	T	A	G	A	N	N	I	■	I	L	K
2	A	Y	A	■	E	■	T	A	L	I	■
3	K	A	Y	A	■	■	■	K	A	M	A
4	A	N	E	M	I	■	K	■	N	O	T
5	T	■	■	U	T	■	A	N	■	N	E
6	■	L	■	C	A	N	B	A	Z	■	H
7	K	A	F	A	■	■	A	D	A	M	■
8	A	Z	A	■	S	I	■	I	D	A	M
9	K	I	R	■	■	Z	I	■	E	R	■
10	A	M	E	L	■	A	■	I	■	A	F
11	■	■	■	A	S	M	A	■	A	Z	A

bilmecemizin halledilmiş şekli

	1	2	3	4	5	6	7	8	9	10	1
1					■	■					■
2					■						■
3			■	■						■	■
4	■	■							■		
5	■			■							
6						■					
7										■	
8		■		■							
9				■			■		■		
10				■							■
11	■			■			■				

Bugünkümbilmecimiz

Soldan sağa:

1 — Ek (4). Boş değil (4)

2 — Necip (4). Bir neticeye hükmetmek (5).

3 — Sıfatı isim yapan bir edat (2). Uzun bir ağaç (5).

5 — Şart edatı (2). Atın kundurası (3).

6 — Duvar (5). Aletler (4).

7 — Alât (7).

8 — Arap (6).

9 — Kısa değil (4). Sonuna bir z koyarsan ördeğe benzer (2).

10 — Dadı (4). Canfes (5).

11 — Sonuna bir p gelirse ülûhiyet iddia eder (2). Bir meyve (4).

Yukardan aşağı:

1 — Başma bir (a) gelirse zevce mânasına gelir (3). Salatalık (5).

2 — İsyan eden (3). Sandal (3). Tavla taşı (3).

3 — Nota (2). Ben (3). Yüksek (3).

4 — Kırmızı (2). Çok dikkatli bir iş yapmak (5).

5 — Kesik berzah (5).

6 — Hançer (4). Fikirler (5)

7 — Dümbeleğin büyüğü (5) Nota (2).

8 — Bir çift âleti (4). Bir çiçek (4).

9 — Göl (3). Kırmızı (2). Hicap (2).

10 — Şişkin et parçası (2). terzi (4).

11 — Son (6).

İLÂN

Esbak Bahriye Nazırı merhum Hasan Hüsnü paşa vakfından Büyük Derede Büyük Dere caddesinde 294 ve 292 numaralı Paris Otell ve lokantası maabahçe 1931 senesi mayısının 31 inci günü teslim edilmek üzere üç sene müddetle kiraya verileceğinden talip olanların pey akçelerini hamilen Beyoğlunda Kurtuluş caddesinde Saffeti paşa apartımanını n3 numaralı dairesinde mukim Hasan Hüsnü paşa vakfı mütevellisi Rüştü paşaya müracaat eylemeleri ve hitamı müzayede olan nisanın 28 inci salı günü ihalei kat'iyesi icra edilmek üzere İstanbul mülhak vakıflar müdüriyetine müracaat olunması ilân olunur.

Pertevniyal Vakfından:

Şişlide İzzet paşa sokağında Valde apartımanının 7 No dairesile Köprü başında Valde hanı derununda Valde kırathanesi açık artırma suretile müzayedeye konulmuştur. Mezkûr emlâkten apartıman dairesi 1 bir ve kırathane ise 3 üç sene müddetle kiraya verileceğinden taliplerin yevmi müzayede olan 5 Mayıs 931 tarihine müsadif salı günü saat 15 e kadar İstanbul Evkaf Müdiriyetinde Pertevniyal vakfı idaresine ve İdare Encümenine müracaat eylemeleri.

Devredilecek ihtira beratı

"Gaz yağları hakkında„ onbeş sene müddetle 34 numara ve 10 Nisan 1923 tarih tahtında Sanayi müdüriyetinden istihsal edilmiş olan bir kıt'a ihtira beratı bu kere fruht veya icara verileceğinden iştirasına veya isticarına talip olan zevatın İstanbul Yeni postahane arkasında Aşır Efendi kütüphanesi caddesinde Türkiye Han 18-22 de mukim vekili HENRY WALTER İSTOK Efendi'ye müracaat etmeleri.

SEYRİSEFAİN

Merkez acentası Galata köprü Başı B. 2362 Şube Acentesi: Sirkeci Mühürdar zade han 22740

Pire - İskenderiye P.

(EGE) vapuru 21 Nisan **Salı** 10da Galata'dan hareketle İzmir Pire'ye uğrayarak cumartesi sabahı İskenderiye'ye varacaktır. İskenderiye'den Pazartesi 15te kalkacak Çarşamba Pire'yede uğrayarak Perşembe gelecektir.

Bozcaada postası

(EREĞLİ) vapuru 19 Nisan pazar 17 de idare rıhtımından Gelibolu, Lâpseki, Çanakkale İmroz Bozcaadaya kalkacaktır.

AYVALIK SUR'AT P.

(Mersin) vapuru 21 Nisan salı günü 17 de Sirkecidan Gelibolu Çanakkale Küçükkuyu, Edremit, Burhaniye, Ayvalığ'a kalkacak, dönüşte Altınoluğa da uğrayacaktır.

Gidiş ve gelişte Gelibolu için yük alınmaz.

(GÜLCEMAL) vapuru 19 Nisan pazar 14,30 da Galata Rıhtımından İzmir sür'at postasına kalkacaktır.

YELKENCİ VAPURLARI

Karadeniz postası

Erzurum vapuru 22 Nisan **ÇARŞAMBA** günü akşamı 18 de Sirkeci rıhtımından hareketle (Zonguldak, İnebolu, Samsun, Ordu, Giresun, Trabzon, Sürmene ve Rize) iskelelerine azimet ve avdet edecektir.

Tafsilât için Sirkecide Yelkenci hanında kâin acentesine müracaat. Tel. İstanbul 1515

LLOYD TRIESTINO

Limanımıza muvasalatı beklenen Vapurlar

PALESTİNa vapuru 20 Nisan Pazartesi (İtalya ve Yunanistan) dan

VESTA vapuru 23 Nisan perşembe (Odesa, Rumanya ve Bulgaristan) dan

Yakında limanımızdan hareket edecek vapurlar

GAŞTAYN vapuru 19 nisan pazar (Burgaz, Köstence, Sulina, Kalas ve İbraile) ye

DIANA vapuru 19 nisan pazar (Selânik, Volsi, Pire, Patras, Brendizi, Ankona, Feume, Venedik ve Trieste) ye

PALESTİNA vapuru 21 nisan salı (Samsun, Trabzon, Batum ve Novorosisk) e

[COSULİCH Line] kumpanyasının lüks vapurlarına aktarma edilerek Şimali ve Cenubi Amerika limanlarına gitmek için tenzilâtlı doğru bilet verilir.

Her nevi tafsilât için Galatada mumhane (Lloyd Triestino) ser acantesine. Telefon Beyoğlu 2127 vaya Galata sarayında sabık Selânik bonmarşası binasındakı yazıhanelerine. Telefon Beyoğlu: 2499 ve yahut Sirkecid Kırzade hanındaki yazıhanesine müracaat edilmesi. Telefon İstanbul: 235.

Bayram münasebetile

2000 çift BALLY ayakkabı 0/0 30-0/0 40-0/0 50 tenzilâtla elden çıkarıyoruz.

B.Patsıkakıs veMhtaumları

Beyoğlu İstiklâl caddesi 352

Şehitlikleri imar cemiyetinden:

Edirnekapı Şehitliği otlarının ihalesi 20-4-931 tarihine müsadif pazartesi gününe tehir edilmiştir. Taliplerin mezkûr günde saat dörtte Sirkecide Nemlizade hanında Nemlizade Cemal beyin yazıhanesine müracaatları.

ISTANBUL VILÂYETİ DEFTERDARLIK İLÂNLARI

SATILIK KERESTE: Boğaz haricinde denizden toplanarak İstanbul İthalât gümrüğü ambarında mahfuz olan 468 parça ve 5,058 metre mikap kereste, 102 lira 40 kuruş gümrük resmi ile sair masarifi müşteriye ait olmak şartile müzayedeye çıkarılmıştır. Tahmin edilen bedeli 76 liradır. satış açık artırma 6 Mayıs 931 çarşamba 15 defterdarlıkta (M-176)

1726 Numerolu 27 Eylûl 1930 tarihli kanunun tatbiki dolayısile vaki olan ihtiyat Evrakı Naktiye ve Döviz Giriş ve Çıkışları

16 Nisan 1931 tarihindeki vaziyet

1º — Döviz Giriş ve Çıkışları

9 Nisan 1931 tarihinde mevcut evelki bakıye £		445.000
Tahsil edilen yahut hafta zarfında tahsil edilecek olan Dövizler - tarihine kadar £		
Hafta zarfında çıkan Dövizler 9/4 - 16/4 tarihine kadar	51.500	
Fark		£ 51,500
16 Nisan 1931 tarihinde Osmanlı bankası yedindeki Dövizler yekûnu		£ 393.500

2º — İhtiyat Evrakı Naktiye Giriş ve Çıkışları

Çıkan Evrakı Naktiyenin 9 Nisan 1931 tarihindeki bakıyesi T. L.		4.581.827,68
Hafta zarfında çıkan Evrakı Naktiye - tarihine kadar T. L.		
Hafta zarfında giren Evrakı Naktiye 9/4 - 16/4 tarihine kadar	530.681,75	
Fark		530.681,75
Çıkan İhtiyat Evrakı Naktiyenin 16 Nisan 1931 tarihindeki yekûnu T. L.		4.051.145,93

Osmanlı Bankası

Istanbul Menkul Kıymetler ve Kambiyo Borsası ve Osmanlı Bankası komiserliğinden:

27 Eylül 1930 tarihli ve 1726 numaralı kanuna tevfikan İstanbulda Bankalar konsorsiyomu tarafından Osmanlı Bankasına çek olarak teslim ve bankadan istirdat olunan isterlinlerle bunların mukabilinde mevkii tedavüle çıkarılan ve bankaya iade olunan ihtiyat evrakı nakdiye mıkdarını mübeyyin yirmi dokuzuncu tebliğ.

1— Döviz vaziyeti

1 — 9-4-1931 tarihine kadar Konsorsiyomca Osmanlı bankasına çek olarak teslim edilmiş olan £		445000 —
2 — 9-4-1931 den 16-4-1931 tarihine kadar kadar olan hafta zarfında istirdat olunan £	51500	
3 — Fark		£ 51500 —
4 — 16-4-1931 tarihine kadar teslimat yekûnu		£ 393500 —

2— Ihtiyat evrakı nakdiye vaziyeti

Yukardaki birinci madde mucibince isterlin teslimatı mukabilinde mevkii tedavüle çıkarılmış olan ihtiyat evrakı naktiye		T. L. 4581827,68
Yukardaki ikinci madde mucibince hafta zarfında istirdat olunan isterlinlere mukabil iade olunan evrakı nakdiye T. L.	530681,75	
Fark		T. L. 530681,75
Yukardaki dördüncü madde mucibince 16-4-1931 tarihine kadar mevkii tedavüle çıkarılmış olan ihtiyat evrakı nakdiye yekûnu		T. L. 4051145,93

27 eylül 1930 tarih ve 1726 numerolu kanuna tevfikan keyfiyet Maliye vekâleti namına tebliğ ve ilân olunur.

Bursa Böceçkilik enstitüsü Müdirliğinden:

Üç mikroskopla ipekçiliğe ait yedi kalem alât ve bir otoklav bir müberrit kasa ve epi diyaskop cihazının münakasal aleniye ile mübayaası yirmi gün müddetle münakasaya konulmuştur. Taliplerin şartnameyi görmek üzere Bursa böcekçilik enstitüsü müdürlüğüne ve İstanbul Ziraat Müdürlüğüne müracaatları ve yevmi ihale olan 2 Mayıs 931 cumartesi günü saat 15 te Bursa vilâyeti Mübayaat komisyonunda hazır bulunmaları ilân olunur.

KARON Alman Kitaphanesi Beyoğlu Tünel meydanında 523

MİLLİYET MATBAASI

Avrupadan getirdiği Tahta Hurufatla Büyük duvar Afişleri yapar. Her müessesesye elverişlidir.

Yeni senenin Kazanç Defterleri nefis surette basılmıştır.

Mecmua, gazete, evrakı matbua, fatura, mektupluk kât,a zarf, kartvizit tab'ını deruhte eder.

Telefon 24311 - 2-3 Kitap kısmı

Ferah sinemada

Bu gece meccanen çekilecek olan büyük ikramiyeli piyango: Ayrıca sinema tiyatro Hafız Bürhan B. konseri meccanî biletleri meccanen talep ediniz.

İstanbul ikinci icra memurluğundan:

Bir borçdan dolayı mahcuz furuhtu mukarrer bir, endam aynası 21-4-931 tarihine musadif salı günü saat 15te Beyoğlunda Pangaltıda Büyükdere caddesi 64 numaralı Diş muayenehanesinde acık artırma ile satılacağından talip olanların yevm ve saati muayyende mahallinde hazır bulunacak memuruna müracaatı ilân olunur.

Piyango müdürlüğünden:

Numuneleri veçhile bir milyon fiş ile 200,000 adet evlenme evrakı tap ettirileceğinden taba talip olacakların pey akçeleri ile birlikte 20-4-931 pazartesi saat 15 te piyango müdürlüğünde müteşekkil tayyare mübayaa komisyonuna müracaatları.

İLÂN

Osmanlı Bankasının Galata, Yeni - Cami ve Beyoğlu devairi, İdimilli münasebetile, Nisanın 23üncü Perşembe günü kapalı bulunacaktır.

BİN SÖZ BİR RESİM

GÜNÜN SİNEMASI

Milliyet

PAZAR 19 NİSAN 1931

Tahtakalede Safiye Hanım namında sabıkalı Hüseyin tarafından ağır surette cerh edilmiştir. Bu resimde görülen sokak kadının vuruldugu sokakdır. (Tafsilât polis satunumuzda okuyunuz)

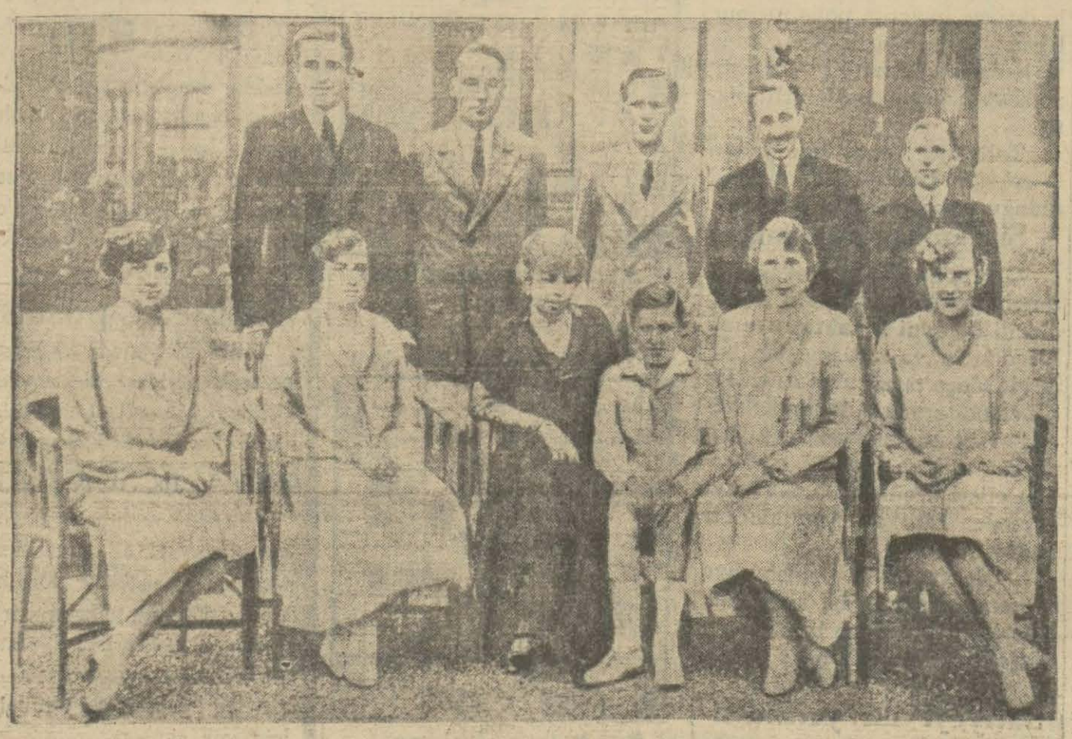

İspanya'da geçen pazar günü neticelenen belediye intihabatı milletin artık krallıktan bıkıp cümhuriyet istediğini gösterdi. Kral bunun üzerine haziranda yapılacak umumî intihabatın hiç şüphesiz gene böyle olacak neticesini beklemeden memleketi terketti. Sabık hükümdar ve ailesi şimdi Pariste bulunuyorlar. Bu resim, kral Alfonsun ailesini ve oğulları arasında kendisini göstermektedir.

Rizede müntehibisani intihabatı

Sabık İspanya kral ve kraliçesinin inkilâptan evvel alınmış ve artık tarihe karışmış olan resimleridir.

Bu resim, sabık İspanya kral ve kraliçesinin bir merasim esnasında alınmış tarihî resimlerinden biridir. Kraliçe bu resimde İspanyol kadınlarının millî başlıklarını hamil olarak görünüyor.

Bu resim İspanya'da geçen pazar günü yapılan belediye intihabatı esnasında hariciye nazırının re'y puslasını atarken göstermektedir.

Artık Elbiselerinizi terziye ısmarlamaya lüzum yok

Çünkü: Galata'da Karaköy'de börekçi fırını ittisalindeki büyük mahallebicinin üstünde kâin

EKSELSIOR

Büyük Elbise Fabrikası

Erkek ve çocuklara mahsus en mükemmel kumaşlardan en son modaya muvafık ve kusursuz olarak imal edilmiş

Kostüm ve Pardesülerin

Müntahap çeşitlerini emrinize amade bulundurmaktadır. Hanımlara mahsus mantolar, pardesüler ve trençkotların zarif çeşitleri dahi vardır.

Meşhur CHARLES SEMON LTD. fabrikasının

20000 adet

şık ve her renkte gabardin

PARDESÜLERI

gelmiş ve 19,1/2 liraya satılmağa başlamıştır.

TEDİYATTA BÜYÜK TESHİLÂT

Bayram geliyor Siz de Çocuğunuzu Sevindiriniz.

Bir KUMBARA alınız

Türkiye İş Bankası

Büyük Tayyare Piyangosu

4. üncü Keşide 11 Mayıs 1931 dedir.

Büyük ikramiye 45,000 liradır.

Ayrıca: 15,000, 12,000, 10,000, 8,000, Liralık ikramiyeler

ve 35,000

Liralık bir mükâfat vardır..

DANTİN Nasuhi

Diş macununu ve sefa sürmesi ile kıl podrasını her yerde arayınız.

AMİRALİS

demek (ŞIK ve RAHAT AYAKKABI) demektir.

Mezkûr mağazayı ziyaret eden müşteriler gerek cins gerekse fiat itibarile daima memnun kalırlar. Beyoğlu İstiklâl caddesi

Dr. Taşçiyan

Belsoğukluğu Frengi ve elektrik tedavihanesi. Eminönü Minasyan eczanesi karşı sokağında No. 4

Dr. A. Kutiel

Cilt, Frengi, Belsoğukluğu ve ademi iktidar muayene ve elektrik tedavihanesi. Karaköy Börekçi fırını sırasında No. 34

Ticaret ve ihraç malları ve gıda maddeleri muayene ve tahlili

Hususî firma ve ticarethanelere ait olan her nevi malların ve gıda mallarının ücreti mukabilinde tetkik ve tahlili Sultanahmet'te Ticaret mektebi âlisi binasında tahlilâtı ticariye lâboratuvarı tarafından yapılmaktadır.

Tarafeynin muvafakatı suretile hakemlik dahi kabul olunur.

Telefon; İstanbul 1731

Liseler mübayaat komisyonundan:

Komisyonumuza merbut bulunan leylî lise ve bunlara mülhak pansiyonlarla Orta ve Muallim mekteplerinin 1-6-931 tarihinden 1-6-932 tarihine kada bir senelik Erzak, Sebze, Mahrukat ve sair ihtiyacatı kapalı zarf usulile münakasaya konulmuştur.

Fiatler mutedil görüldüğü takdirde bunlardan (sebze 10-5-931 Sadeyağ, Et, Ekmek, Zeytinyağı, Zeytintanesi, Makarna ve Kuskus, Un, İrmik. Şehriye, Süt ve Yoğurt - 17-5-931). (Patates, Şeker, Pirinç. Kaşar ve beyaz peynir, Salça, Soğan Yumurta, Hayvan yemleri - 24-5-931). (Nuhut, Mercimek, Börülce, Bezelye, Kuru asulye, Kuru meyva - 31-5-931), (Odun, Mangal, Kok ve Maden kömürleri, Gaz, Benzin, Vakum, Mazot - 7-6-931) tarihlerine müsadif pazar günleri saat on altıda ihale edilecektir. Şeraiti anlamak ve tafsilât almak isteyenataliplerin mübayaat komiyonu kitabetine müracaatları.

Sultanahmet dördüncü sulh hukuk mahkemesinden:

Müddei Adut efendinin müddeialeyh Tevfik efendi ile Apostol aleyhlerine ikame eylediği Tabela parasından alacağı olan (30) lira alacak davasının cari muhakemesinde müddeialeyhumadan Tevfik efendi ikametgâhından çıkıp semti meçhule gittiği mubaşır ve mahallesi heyeti ihtiyariyesinin meşruhatından anlaşılmış olmağla mumaileyh Tevfik efendinin (15) gün zarfında mahkemeye müracaat etmek üzere ilânen tebliğat icrasına karar verilmiş ve yevmi muhakeme 14-5-931 tarihine müsadif çarşamba günü saat 10/30 da mahkemede bizzat veyahut bir vekili musaddak gönderilmesi aksi takdirde muhakeme gıyaben rü'yet olunacağı tebliğ makamına kaim olmak üzere ilân olunur.

İstanbul Beşinci icra memurluğundan:

Bir deyinden dolayı mahcuz bir gardrop, altı adet duvar ve yer halısı 21-4-931 tarihine müsadif salı günü saat 9-12 de Beyoğlunda Cehennem sokağında 4 numaralı hanede bilmüzayede satılacağından talip olanların yevmi mezkûrda hazır bulunmaları ilân olunur.

Nafia Vekâleti ikinci Daire Su işleri Müdüriyetinden:

Halkapunar bataklığının kurutulması ameliyatı 16-4-931 tarihinden itibaren yirmi gün müddetle münakasaya vazolunmuştur. Taliplerin şartnameyi görmek üzre İzmir su işleri müdüriyetine müracaatları ilân olunur.

İstanbul Belediyesi ilânları

Hasekinisa hastahanesine ait bir adet beygirle iki merkep 22-4-931 çarşamba günü saat 9 da Fatih Atpazarında müzayede ile satılacağı ilân olunur.

* * *

Bayoğlu Belediye şubesinden: Bir koyun bulunmuştur. Sekiz gün içinde sahibi müracaat etmezse satılacaktır.

Ticaret işleri umum müdürlüğünden:

30 İkinci Teşrin 330 tarihli kanun hükümlerine göre Tescil edilmiş olan Alman tabiiyetli (Blayhröder Unt Ko İstern departman Gazelşaft mit Beşrenkter Haftung - Bleichröder Co Eastern Departman Gazelsehaft mit Beschrankter Haftung şirketi) bu kere müracaatla 1-1-930 tarihinden itibaren Türkiyedeki faaliyetine nihayet verdiğini ve şirketin tasfiyesine Doktor Vaydemanın tayin edildiğini bildirmiş olmakla mezkûr şirketle alâkası bulunanların mumaileyhe ve icabında İstanbul Mıntakası Ticaret müdürlüğüne müracaat eylemeleri ilân olunur.

Pazarlıkla Tavan, döşeme, ve taban tamir ve tecdidi

Yüksek Orman mektebi rektörlüğünden:

Bedeli keşfi dokuz yüz altmış dokuz lira yirmi beş kuruştan ibaret mektep ayniyat memurluğu, eczane, revir ve idare memuru odalarının döşeme, tavan, taban tamiri 22 Nisan 931 tarihine müsadif çarşamba günü saat 14 te pazarlıkla ihalesi icra edileceğinden şartname ve keşifnamesini görmek istiyenlerin her gün ve pazarlığa iştirak için de yevmi ihalede Defterdarlık binası dahilinde müessesatı iktısadiye mübayaat komisyonuna müracaatları.

İstanbul sıhhî müesseseler mubayaa komisyonu riyasetinden:

Şeraiti lâzimeyi haiz talip zuhur etmediğinden dolayı ihalelerinin icrası tehir edilen akliye ve asabiye hastahanesine muktezi 10,000 kilo et ile yine mezkûr müessese 5 inci pavyonunda yaptırılacak inşaatın ihaleleri 21 Nisan 1931 salı günü saat 15 te icra edileceği ilân olunur.

Hilâliahmer San'at evi sergisi

Hilâliahmer San'at evi mamulâtı için 18 Nisan 1931 cumartesi gününden itibaren İstanbul Hilâliahmer merkezi binasında tertip olunan sergi Kurban bayramına kadar her gün saat 10 dan 18 e kadar açıktır.

Eşyayı nefiseye ihtiyacı olan ahali muhteremenin teşrifleri temenni olunur.

Mes'ul müdür: Bürhaneddin