SALI
14 NİSAN 1931
6 ncı sene, No 1859
NUSHASI 5 KURUŞTUR

Milliyet

Başmuharriri: Siirt Mebusu MAHMUT

2 nci sahifede:
1— Haftalık edebî musahabe
2— Yıldız ve meşrutiyet.
3— Son ve harici haberler
3 üncü sahifede:
1— Cuma ruhsatiyesi için sâlim esaslar vazediliyor
2— Şehir İşleri hakkında vali Muhiddin Beyin beyanatı
3— 120 milyon pul burada tabediliyor
4 üncü sahifede:
1— Felek
2— Hamdi Bey ve müzemiz
5 inci sahifede:
Spor hayatı

Fırka divanının şekli tebdil edilecektir..

Halk Fırkası Umumî Divanının bazı teşekkülü değişecek..

Nizamnamede yapılacak tadilâta göre vekiller, Fırka Divanında bulunamayacaklar

Fırka nizamnamesinin tadilâtını ikmal etmek üzere bulunan Nizamname Encümeni

Cebelibereket meb'usu **Sabri Bey** — Denizli meb'usu **Necip Âli Bey** — Trabzon meb'usu **Hasan Bey** — Giresun meb'usu **H. Târık Bey**

ANKARA, 13 Telefonla) — Fırka umumî kongresinin içtima zamanı yaklaştığı cihetle, bu hususta hazırlıklara kermi verilmiştir. Fırka kongresinin müzakere ve tadil edeceği nizamname maddelerinden biri de fırka umumî divanının tarzı teşekkülünün tadil dir. Şimdiki şekle göre fırka umumî divanı Hey'eti vekile azasının da iştirakile teşekkül eylemektedir. Hey'eti vekilenin icraatını, mesai ve faaliyetini murakabe vaziyetinde bulunan bir divanın, mes'ul hey'etler ile kararlar ve tedbirler alması mahzurdan salim görülmediği cihetle, nizamnamenin bu maddesi tadil edilecektir.

Halk fırkasının nizamnamesinde tetkiat ve tadılât yapmaya memur olan encümen dün de uzun bir içtima aktetti ve tetkikatını esas itibarile bitirdi.

Şimdi de maarif ve iktısat sahalarına ait program yazılmaktadır. Tedricen diger kısımlarda yazılacaktır.

Halk fırkasının yeni nizamnamesi ile alâkadar olan bir de gençlik teşkilâtı vardır ki, Türk ocaklarının Halk fırkasına ilhakından sonra daha fazlaehemmiyet kesbetmiştir. Bu kısım hakkında ayrıca tetkikat yapılmaktadır. Bu tetkikat esnasında Amerikanın, İngilterenin ve Almanyanın mümasil teşkilâtları göz önünde tutulacaktır.

Gençlik merkezlerine verilecek esaslı teşkilât ancak Halk fırkasının umumî kongresinde konuşulacak ve kararlar bu kongrede verilecektir.

Fırka kongresinde müzakere edilecek mühim meseleler tesbit edilmiştir. Bunların başlıcaları memlektin ziraî ve smaî ve ticarî ihtiyaçlarına ait olacaktır.

Ziraî ihtiyaçlar üzerinde çifçilere âzamî yardım imkânları araştırılacaktır.

Sanayi hayatımızın tedricen inkişafı için de kararlar verilecektir. Kongrenin konuşacağı işlerden birisi de ihracatımızın geçirmekte olduğu buhrandır.

Buhranın önüne geçmek için doğrudan doğruya müstahsiller hesabına çalışan ihracat kopera tifleri teşkili düşünülmektedir.

Bu suretle ihracat eşyamız, dünya piyasasına temiz, hilesiz, ucuz arzedilerek müstahsillerin menfaatleri korunmuş olacaktıra.

Kongre idarî hususatta umumî müfettişlik ihdası fikrini de müzakere edecektir.

Kongre, bu esasın teferruatını tayin edecektir. Kongrenin büyük kararları arasında fırkanın teşkilât ve çalışma esasları da bulunacaktır. Fırka ocaklarının muhitlerinde daima faal bir fikir merkezi vaziyetinde çalışmaları görüşülecektir. Bu faaliyet uzuvlarını bilhassa gençlerin teşkil etmesi tasavvur olunmaktadır.

Irak tayyarecileri

Bu sabah Sofyadan Yeşilköye gelecekler

Irak hükûmetinin İngiltereden satın aldığı altı tayyare bu sabah Sofyadan uçarak şehrimize gelecektir. Bu tayyareler Irak hükûmeti tarafından satın alınmıştır..

Tayyarelerden beşini İngilterede tahsil görmüş Iraklı tayyareciler idare etmektedir. Bir tayyareyi de bir İngiliz mütehassıs idare etmektedir.

Iraklı tayyareciler Yeşilköy de Bakırköy kaymakamı ve tayyare cemiyeti reisi tarafından karşılanacaklar ve tayyare cemiyetinin misafiri olacaktır.

Tayyare cemiyeti tarafından da bu akşam Perapalas otelinde bir ziyafet verilecektir.

Bu ziyafete Irak sefiri, hükûmet erkânı, tayyare cemiyeti erkânı ve Türk tayyareci zabitanı davetlidirler.

Irak tayyarecilerinin istikbalinde bulunmak için Ankaradan geled sefir *Naci Bey*

Tayyareler yarın Iraka hareket edecektir. Irak sefiri Naci Bey de bu işlerle meşgul olmak üzere Ankaradan gelmiştir.

Divan, Gazi Hz. nin riyasetinde içtima ve namzetleri tesbit etti

Müstakillen namzetliklerini koymuş olanların meb'us intihap edilebilecekleri ihtimalinden bahsediliyor..

ANKARA, 13 (Telefonla) — Cümhuriyet Halk fırkası riyaset divanı dün akşam Çankayada Gazi Hz. nin riyasetinde içtima etmiş ve fırkanın namzet listesini tesbit eylemiştir. İçtimada riyast divanı azaları olan İsmet Paşa ile Recep Bey bulunmuştur. Öğrendiğime göre bu liste önümüzdeki cumartesi veya pazar günü ilân edilecek ve intihap 25 nisanda memlektin her tarafında aynı günde icra edilecektir. Tesbit edilmiş olan liste münderecatma dair tereşşüh eden haberlere göre yeni namzet listesinde 35 kadar yeni isim vardır. Bu isimler meyanında beş amele, beş te çiftçi namzet dahildir. Bundan maada Müzeler sabık müdürü Halil, sabık âyan reisi Rifat, esbak adliye vekili R. Şevket, sabık Tahran büyük elçisi Memduh Şevket ve Salâh Cimcoz Beylerin yeni namzetler meyanında bulundukları kuvvetle söyleniyor.

Adliye müsteşarı Ferit ve Ziraat müsteşarı İhsan Abidin Beylerle sabık iskân umum müdürü Mehmet Beyin listeye dahil oldukları rivayet dilmektedir. Günün en mühim meselesini tşkil eden haberlerden biri de Halk fırkasının bazı vilâyetlerde meb'us adedinin dununda namzet göstereceği ve bu suretle müstakillen namzetliklerini kouymuş olanlara veyahut ta halkın teveccühünü kazanmış bulunanların meb'us intihap edilebilmelerine imkân verecektir.

Fırka mahafilinde bu haber kat'iyetle teyit değilse bile tkzîp te edilmemiş ve bilâkis bu ihtimalin mevcudiyeti ifade dilmiştir. Eski mb'uslar arasında memuriyt lre tayin edileceklerden maada yeni listede hariçte bıra kılanların adedi on veya onbeşi geçmediği söylenmektedir.

Türk Ocağı, Halk Fırkasına teslim ediliyor

Dün teşekkül eden hey'et, devir ve tesellüm hazırlığına başladı

İstanbul Türkocağının C. H. Fırkasına devri için dün ilk mu ameleye başlanmıştır. Fırkadan Rükneddin ve Selâh Cimcoz B. ler Türkocağı reisi Fethi Beyle dün bir içtima yapmışlar ve ocağın eşya ve emvalini tesbite başlamışlardır. Heyetin mesai ve tetkikatı bir iki gün sonra hitam bularak ocak tamamile fırkaya devredilmiş olacaktır. Hali hazırda ocakta bulunan aza o duğu gibi fırkaya geçecektir.

İmar programı İnşaat programı

İstanbul belediyesinin beş senelik programı hakkında yazdığımız bir yazı geçen hafta Meclisinde mevzuu bahsoldi. Muhterem belediye reisinin izahatından anlayaruz ki Meclise takdim edilen program, "İmar programı„ değil, "İnşaat programıdır". İki nevi proğram arasındaki fark ta şu şekilde izah edilmektedir:

İmar programı, şehrin plânı yapıldıktan sonra takip edilecek olan mesaî programıdır. İnşaat programı ise, bu program tanzim edilinceye kadar belediyenin yapacağı işleri hulâsa eden cedvelden ibarettir.

Ne belediye kanununda ne de şehircilik ilminde böyle bir tefrik yapıldığına vâkıf olmamakla beraber bu tabirler üzerinde ısrarla vakkuf edecek değiliz. Bizim burada memnuniyetle kaydetmek istediğimiz nokta, İstanbul şehrinin, Ankara şehri gibi, her şeyden evvel, bir plânı yapılması lâzım geldiğinin takdir edilmiş olmasıdır. İşte bizim kanaatimize göre, "inşaat„ olsun "imar„ veya "mesaî„ denilsin, şehrin hakikî programı, bu plân olacaktır. Ancak bu plân yapılıncaya kadar belediyenin faaliyeti tatil edilemeyeceğinden, bu müddet zarfındaki faaliyetin hulâsasını yapmak tabiî olur. Eğer bu faaliyeti hulâsa eden cedvele "İnşaat programı„ ismi verilmek istenirse, bu, kimsenin itirazına hedef olmamalıdır.

Ancak belediyenin bu programlar etrafındaki mesaisi tetkik edilirken, nazarı dikkati celbeden nokta, imar programının lüzum ve ehemmiyeti, belediye reisi Beyin güzel nutkile de çok kuvvetli bir surette tebarüz ettirildiği halde, bunun tanzimi için henüz bir adım bile atılmamış olmasıdır.

Artık anlayoruz ki şehir için bir program tanzim etmek lâzımdır. Bunu tanzim etmek için bir plân yapıvermek icap ediyor. Plân yaptırıncaya kadar da muvakkat bir mesaî programile hareket edilecek. Bu şerait altında bütün mesaimizi muvakkat programdan ziyade daimî ve esaslı program üzerine teksif etmek lâzımdır.

Muvakkat mesaî programı bile bir dereceye kadar imar programı ve bu programı doğuracak plân etrafındaki mesaîye bağlıdır. Çünkü bu muvakkat programı, esaslı programın tanzimi için lâzım gelen müddetten daha uzun bir zaman için yapmakta bir fayda yoktur. Bu vaziyette şu sual karşısında kalıyoruz: Acaba İstanbulun plânı kaç senede yapılabilir?

Biliyoruz ki hükûmet merkezimizin plânını yapmak için bir sene lâzım geldi. İstanbul gibi bir şehrin plânını yapmak için daha uzun zamana ihtiyaç olduğuna şüphe yoktur. Muhterem belediye reisi Beyfendi de bunun ikmali uzun bir zamana mütevakkıf olduğunu nazarı itibara almış olacaktır ki, muvakkat inşaat programını beş senelik olmak üzere tespit etmiştir. İstanbulun kat'î plânı şüphesiz beş senede yapılabilir. Ancak bundan çok az zamanda hututu umumiyesini tayin etmek mümkündür. Bu hututu umumiyeye göre de şehrin bir kısmında meselâ bir sene sonra imar ve inşaata müsaade olunmağa başlanılacaklar. Ankaranın plânı bitmediğinden halde Yenişehir, Cebeci ve yanın yerleri gibi itmam edilmiş kısımlarda inşaat yapılmasına müsaade edilmiştir.

Bu plân meselesinde şunu ehemmiyetle nazarı itibarda tutmak lâzımdır ki, plândan ve nihaî programdan evvel belediye tarafından sarfedilecek mesainin büyük bir kısmı heba olmağa mahkûmdur. Hattâ bu a-

ruzdur.

Korkarız Bebekte deniz boyu yapılmakta olan apartımanlar bu cümledendir. Binaenaleyh yalnız belediye-

tanzim noktasından değil, halkın inşaat hususunda takip edeceği hattı hareketi tayin için de bir an evvel, bu plân ve imar programı işini başarmak lâzımdır.

Ahmet ŞÜKRÜ

Dün toplanan Turing klüp hey'eti idaresi

Balkan konferansında neler görüşülecek?

Türk Turing klübü yarın programı sureti kat'iyede tesbit edecektir

Balkan haftası için şehrimizde hazırlıklara devam edilmektedir, Dün Türk Turing kulübünde yapılan içtimada balkan haftası programının bir kısmı hazırlanmıştır. Çarşamba günü aktedilecek son içtimada vali Bey veya mümessili, Balkan birliği İstanbul murahhası hukuk fakültesi reisi Tahir, darülfünun emini, Beyler de hazır bulunacaklardır.

Programın son safhası tesbit edilmiş olacaktır.

Balkan turizm federasyonu tarafından münakaşa edilecek mevzular şimdiden tayin edilmiştir. Federasyon mesaisine nisanın 25 inci cumartesi günü

(Devamı 6 ncı sahifede)

23 Nisan

Çocuk bayramı pek parlak olacak

23 nisan çocuk bayramında yapılacak merasim hakkında Himayeietfal cemiyeti ve fırka tarafından birer program ihzar edilmeğe başlanmıştır.

Aldığımız malûmata göre Türkiye Büyük Millet Meclisinin ilk açılış gününe müsadif 23 nisan, ayni zamanda çocuk bayramı olarak kabul edildiğinden resmî devair, hususî emakin, ticarethaneler ve bilûmum şehir nakliye vesaiti Himayeietfal müesseseleri o gün bayrak

larla donatılacaktır.

23 nisan günü mekteplerde

(Devamı 6 ncı sahifede)

Yarın bitiyor

Devlet bankasına hisse kaydı muamelesi yarın bitiyor

ANKARA 13 (A.A.) —Cümhuriyet Merkez bankasına hisse kaydı muamelesi 15 nisan çarşamba akşamı nihayet bulacaktır.

Bu güne kadar hissedar olmak üzere müracat edenlerin mikdarı şayanı memnuniyet bir derecedeir. Henüz kapatılmamış olan hisse mikdarı az kalmıştır. Çarşamba akşamına kadar bu mikdarın da tamamen kapatılcğındn şüphe edilmemektedir. Devlet bnkası muayyen mikdarda hisse ile iştirak eden isimleri evvelce neşredilen millî ve ecnebi bankalarla şirketler ve müesseselerden maada millî reassorans 20 bin, Kommersil Bank Of Nirist bankası 15 bin, Banka Jeneral pur kommeres etrahje, memaliki şarkiye Fransız ve Türk imar bankaları onar bin lira, İzmir - Kasaba demiryolları şirketi ve Adana elektrik şirketi ve Akhisar tütüncüler bankası beşer bin lira, Adapazarı Emniyet, İzmir suları şirketleri ikişer bin lira, İzmir tramvay ve elektrik şirketi 2600 lira, Üsküdar, Kadıköy su şirketi onbeş bin lira, Bor zürra ve tüccar,KonyaTürk ticaret, Denizli İktısat ve Elâziz iktısat bankaları beş yüzer lira ile hissedar kaydedilmişlerdir. İstanbul tramvay şirketi 30 bin lira ile bankaya iştirak için müracaatta bulunmuştur.

Ingiliz veliahtı

RİO de JANEİRO13(AA)— İngiliz prensleri Avrupaya avdet etmek üzere vapura binmişlerdir.

Metruk çocukların adedi çoğalıyor

Darülâcezedeki kreş müessesesinde bulunan üç yavru

(Tafsilâtı 6 ncı sahifemizde)

Yıldız ve Meşrutiyet

Tahsin Paşanın Hatıratı

Te'rika No : 31

Hünkâr yemin etmekten çekiniyor muydu?

Abdülhamit, kanunu esasînin devamı mer'iyeti hakkında yemin etmek lâzım gelip gelmediğini soruyordu..

İlânı hürriyet olunduktan sonra usulü meşrutiyete tevfikan Sadrazam Sait Paşa hey'eti vükelâyı teşkil etmişti. Kanunu esasînin mahfuziyeti mer'iyeti mucibi bahis olmağa başlamış ve bu bapta Sultan Abdülhamidin yemin etmesi istenilmiş Şeyhülislâm Cemaleddin Efendi dairei meşihatte yemin etti ise de hünkârın yemin etmesi bahsi devam eylemişti. Sultan Abdülhamit Sadrazam Sait Paşaya bir irade yazmaklığımı emretti. Kanunu esasînin devamı mer'iyeti hakkında yemin etmek mi yoksa hattı hümayun isdarile maksadı temin eylemek mi muvafiktır; havassı vükelâ ile müzakere ve mütalea olunarak verilecek kararın bâ mazbata arzını irade ettiğimi tebliğ ediniz" dedi bu iradeyi Sait Paşaya tezkere ile tebliğ eyledim. Hattı hümayun ısdarı kâfi olacağı müttefikan kararlaştırıldığına dair bir arz mazbatası geldi. Bunun üzerine hünkâr bir hat müsveddesinin tanzimini bittarif bu âcize emretti. Hazır ettim sabahleyin huzura celbolunduğumda takdim ediyordum. Ne dir deye suale cevaben vâki olan arz ve beyanım üzerine "Sadrazam Paşaya da söylemiştim. Mazrufen gönderiniz açınız" deyerek okunmasını emretti. Okudum "Sadrazam Paşanın yazdığını gönderelim siz telgrfhaneye gidiniz Edirneden asker müracaat ediyor anı anlayınız.

Hattı hümayunu ikinci mabeyinci Nuri Paşa götürsün Sadrazama malûmat veriniz. Usulen lâzım gelen şeyler yapılsın" emrini verdi tertibat yapıldı, Nuri Paşa da hattı alarak Babı âliye gitti. Telgrafhaneye gittim askerin müracaatını istizah eyledim. Hünkârı görmek İstanbula gelmek istediklerini söylediler, Edirne mühim yerdir orasını bırakıp İstanbula gelmek doğru değildir maksat ne ise söyleyiniz padişaha arzedeyim deye telgrafla cevap verdim. Telgrafhanenin içi dışı dolmuş trenlere binip gelmeğe hazırlanmış oldukları anlaşılıyor. Hünkârın tehlikede olduğunu işittik gibi bir takım sözlerle gelmek için ısrar edeyorlardı. Hepsinin gelmekten vaz geçirilmesini taraflarından bir kısım efrat göndermelerini ve bu veçhile kısmen ve mürahhasan gelmelerini emretti. Trenle bir kısım asker geldi.

Sultan Abdülâzizin hal'inde Yemene gönderliecek deye bir vapur içinde Kızkulesi önünde asker bulundurulmuş olduğunu Abdülhamit söyler ve sevkiyatı askeriyeye daima atfı enzarı dikkat ve ehemmiyet ederdi. Vaktile Almanya imperatorunun Pireveze kurbinde Yunanistan cihetindeki şatosuna azimeti dolayisile ve civariyet cihetile merasimi lâzımada bulunmak üzere gönderilmiş olan askerin iadelerine başlandığı sırada iki taburun vapura irkâben gönderilmek üzere bulunduğunu kumandaya memur Rahmi Paşa telgrafla yazmıştı. Bu iş'arı tabiî görmüş evrakı saire sırasında o his ve telâkkî ile okumuştum. Derhal infial vâki oldu, askerin vapurdan çıkarılması izam olundukları gibi iadesi ve vapurun kâmilen tahliyesi şedit bir surette irade ve beyan ve böyle şeylere dikkat olunması lüzumu gene Abdülâzizin hal'i esnasında vapurda asker bulundurulmuş olduğu hakkındaki hatırat tekrar edildi.

Nuri Paşanın Babıâliye götürdüğü hattı hümayun ki Sait Paşa tarafından müsveddesi kaleme alınmıştı. Sait Paşa Harbiye ve Bahriye Nazırlarının Padişah tarafından intihap ve tayin olunacaklarını hatta derc etmiş olduğundan krylukali davet etmiş ve Şeyhulislâm Cemaleddin Ef. Sait Paşaya hitaben ve itirazen Harbiye ve Bahriye Nazırlarının Padişah tarafından intihabı kelimesini yazsız yahut Başkâtip yazmıştır demiş Sait Paşa bir takım izahat ve beyanata kalkışmış Nuri Paşa avdetinde arzeyledi. Hakikati hal yani bu kelimenin benim tarafımdan yazılmadığı ve hattın Sait Paşa tarafından tanzim edilmiş olduğu malûm olmuş, idiyse de âciz hakkında müahazeli neşriyat oldu. Hünkâr gazetelere bir şey yazmamaklığımı emir ve irade eyledi. Şeyhülislâm Efendi olvakit Sultan Abdülhamide takdim eylediği arizada Sait Paşadan şikâyet eylemişti.

İnkılâptan sonra Kâmil Paşa merhum mabeyine gelmiş hünkâr " Kâmil Pş. yı görünüz; kendisini kabul edecek olursam Sait Paşa vesvese eder. Bir arizaları vrsa size tevdi etsinler" deye irade etti. Kâmil Paşa mabeyin dairesinde vezir odasında idi.

İradeyi tebliğ eyledim, mühim şeyler vardı arzedecektim dedi. Hünkâra arzettim diğer bir gün görüşeceğini beyan etmesile Kâmil Paşanın bulunduğu odaya gelerek tebliğ eyledim. Kâmil Paşa gideceği sırada gazetelerde hakkımda bazı şeyler gördüğünü ve bunlara cevap suretinde tarafından bazı mütaleat yazılacağını söylediğinden teşekkür ettim. Gazetelere bir şey yazmamaklığım emir buyurulmuş olduğunu beyan ettim.

(Bitmedi)

HARİCÎ HABERLER..

Ispanyada cümhuriyetçiler kazandı..

Belediye intihabatının verdiği netice ilerisi için çok düşündürücüdür

Nihayet İspanyanın her tarafında belediye intihabatı yapıldı. 1923 senesinde Ceneral Primo de Rivera'nın tatil ettiği kanunu esasiye yeniden hayat vermek kapatılan parlamentoyu da tekrar açılacak, hulâsa tabiî hayata avdet etmek zarureti hasıl olduktan sonra son bir senedir hep bu yolda hazırlıklar yapıldı.

Fakat intihabat etrafında gelen haberler krallık taraftarlarının hezimetlerini öğretmekten başka bir şey göstermiyor. On sekiz eyalette belediye intihabatının malûm olan neticeleri krallık taraftarlarının mağlûbiyeti demektir. Henüz kat'î ve resmî netice bildirilmemiştir. Fakat şimdiye kadar malûm olan netice çok düşündürücü bir keyfiyettir.

Önümüzdeki parlamento intihabatı da bu neticeyi verecek olursa?..

MADRİT 12 (A.A.) — İntihap daireleri saat 8 de açılmıştır. Müntehiplerden bir çoğunun rey haklarını istimal ettikleri ve öyleye kadar bunlardan yüzde ellisinin hiç bir hadise olmadan reylerini sandıklara attıkları kaydedilmektedir.

MADRİT 12 (A.A.) — İntihabat saat 16 da bitmiştir. Müntehipler reylerini verirlerken bir kaç hâdise olmuştur.

25 peçeteye bir rey pusulası satın almağa teşebbüs eden bazı kimseler ahali tarafından hırpalanmıştır. Zabıta, bu gibi teşebbüslere girişenleri tevkif etmiştir.

Sol cenah grupları propagandada sahasında büyük bir faaliyet göstermekte ve altı intihap dairesinden beşinde kahir bir ekseriyet elde edeceklerini ümit etmektedirler. Alınan neticelerin ilânı esnasında bir takım hâdiseler çıkmasına mâni olmak için Porta-del-Sol mahallesindeki sokaklara lüzumunda süvarilerin harekete geçmesine imkân hâsıl edecek surette kum dökülmüştür.

Kont de Romanoes'in namzetliğini koyduğu Guadalacara intihap mıntakasında 6 krallık taraftarına karşı cümhuriyetçi ve sosyalistler birliğine mensup 14 namzet intihap edilmiştir.

Madrit, intihap mıntakasında namzetliği ilân edilenM. Zamora'nın muvaffakiyeti temin edilmiştir. Madritte yapılan intihabattan alınan neiceler henüz tamam olmamakla beraber cümhuriyetçiler lehine olarak tecelli etmiştir. Hattâ krallık taraflarının kazanacakları tahmin olunan bazı mıntakalarda bile cümhuriyetçiler kazanmışlardır.

Porta-del-Sol'da polisler bir kaç defa ahalinin üzerine doğru yürümek mecburiyetinde kalmıştır.

Madritte, Saint-Marc dairei ruhaniyesine mensup papaslar rey puslalarını açık olarak ver-

Kral Alfonso

mişlerdir. Bunların umumiyetle sosyalistler ve cümhuriyetçiler kualisyonunun gösterdiği namzetlere rey verdiği görülmüştür.

MADRİT 12 (A.A.) — Guadalcara intihap mıntakasında 6 krallık taraftarı, bir müstakil, 9 cümhuriyetçi ve sosyalistler kualisyonu namzedi ve 4 işçi federasyonu âzası intihap edilmişlerdir.

Castellon - La - Plana'da 4 krallık taraftarına mukabil cümhuriyetçiler ve sosyalisler kualisyonuna mensup 26 aza intihap edilmiştir.

Huelvada 3 krallık taraftarına mukabil 13 cümhuriyetçi, 10 sosyalist ve 10 meşrutiyetçi intihap olunmuştur.

Cümhuriyetçiler birliği Sagonte, Dijon, Saint - Sebatien ve Seville intihap mıntakalarında da kazanmışlardır. Cümhuriyetçiler ve sosyalistler kualisyonununun Madrit intihap mıntakası için gösterdiği namzetlerin hepsini kazanacakları zan ve tahmin olunmaktadır.

Eyaletlerde yapılan intihabatın malûm olan neticeleri şunlardır:

Eyalet	Krallık trraftarları	Cümhuriyetçiler
Huesca	6	14
Logrono	8	29
Pontevadra	4	10
Salamankue	12	19
Soria	6	8
Teruel	5	14
Valence	5	14
Valence	18	32
Leon	7	18
Badajoz	11	20
Ciudat-Real	8	10
Cordoue	17	27
Jaen	10	22
Saragoss	17	30
Tolede	10	15
Zamora	7	15
Santander	15	25
Vallatolid	18	26
Seville	18	30

M. de Romanones Havas ajansının bir muhabirine şu beyanatta bulunmuştur:

İntihabat, teessüfe şayan bir surette neticelenmiştir. Hükûmet için bundan daha fena bir şekilde bir netice beklenemezdi. Nazırlar meclisi salı günü yerine pazartesi günü toplanacaktır. Hükûmetin alacağı karar ne şekilde olursa olsun fevkalâde bir ehemmiyeti haiz olacaktır. Kraliyet taraftarları bu intihap neticesinde bir hezimete uğramışlar ise bunun kabahati de Rivera ile siyasî fırkaların maruz kaldıkları fena muamelelere racidir. Her halde sükûnet göstermek lâzım gelmektedir.

MADRİT 13 (A.A.) — Belediye intihabatında cümhuriyetperver - sosyalist pualisyonu 45 vilâyet merkezinden 41 inde ve büyük şehirlerde ekseriyeti kazanmıştır.

Madritte kral tarafından elli azalıktan ancak yirmincisini elde edebilmişlerdir.

Barcelonada meşhur Katalonya ihtilâtçılarından miralây Mancea fırkasının sol cenahına mensup 25 cümhuriyetçi, 12 kral taraftarı ve 13 cümhuriyetperver radikal intihap edilmiştir.

Örfî idare ilânına dair olan haberler tekzip edilmektedir.

Ihtilâl !

Portekizde ve müstemlekelerinde vaziyet vahim

PARİS 12 (A.A.) — Echo de Paris gazetesinin Londradan aldığı malûmata göre Lizbondan gelen haberle çok karışık ve müphem mahiyette olup Açores takım adalarında ihtilâlin ilerlemekte olduğu, hattâ Portekiz hükûmetine ait Anglo müstemlekesine bile sirayet ettiği zannını vermektedir.

Kraliyet taraftarları M. Carmona Salazarın mutedil bir şekilde tatbik etmekte olduğu diktatörlük idaresini açıktan açığa utmakta olduklarından ihtilâlin cümhuriyetçiler tarafından tertip ve idare olunduğu zannedilmektedir.

Portekiz hükûmeti sabık bahriye nazırı ve sabık Londra sefiri Ceneral Morton de Mattos'un tevkifini emretmiştir.

LİZBON 11 (A.A.) — Hükûmet tarafından neşredilen bir tebliğde Mader adasındaki âsilerin göndermiş oldukları bazı telsiz telgrafların ele geçirilmiş olduğu bildirilmektedir.

Asiler bu telgraflarında mesuliyetlerini hafif bir şekilde göstermeğe çalışmaktadırlar. Bu âsiler hükûmet nezdinde tavassutta bulunmasını Mader adasındaki İngiliz konsolosundan ısrarla istemişlerdir.

LİZBON 12 (A.A.) — Hükûmet, Acores takım adalarında örfî idare ilân etmiş, Puntadelgada, Funchal, Angra ve Heroismoda çıkan askerî isyanı bastırmak için asker göndermeğe karar vermiştir. Hükûmet, Açores adalarının geri kalan kısımlarında hükûm sürmekte olduğunu temin etmektedir.

Almanyada 1 mayıs

BERLİN 12 (A.A.) — Hükûmet mayısın birinci günü nümayiş yapılmasına müsaade etmiştir.

Son Haberler

Konya kız muallim mektebinde zehirlenme hâdisesi

KONYA, 13, (A.A) — Kız muallim mektebinde bir zehirlenme hâdisesi olmuş, talebe ve heyeti talimiye zehirlnmişlrdir. Yapılan tdavi sayesinde hepsinin hayatı kurtarılmıştır. Hâdise hakkında tahkikata devam dilmektedir. Zannedildiğine re zehirlenme yenilen et yiğinden ileri gelmiştir. Yemler tahlil eilmek üzere kimyaneye gönderilmiştir.

İzmir Hilâliahmer cemiyetinin Atina seyahati

İZMİR, 13 (A.A) — İzmir hilâliahmer cemiyeti bu sene kurban bayramında bir Atina seyahati tertip etmiştir. Hususî bir vapurla arife günü hususî bir vapurla İzmirden Pireye hareket edilecek ve üç gün tAinada kalmdıktan sonra Sakız ve Midilliye uğrayarak İzmire avdet olunacaktır. Bir çok zevat bu seyahata iştirak için hazırlanmaktadır.

İzmir kredi kooperatifleri

İZMİR, 13 (A.A) — İzmir vilâyetini kırk küsur zirai kredi kooperatiflerinin her yerde taraf taraf heyeti umumiye içtimalarından parlak neticeler alınmaktadır. Daha 20 kredi kooperatifler birliği açılacaktır. Buna her tarafta murahhaslar seçilmektedir. Bizzat vali kredi kooperatifleri heyeti umumiyesine ve diger açılan kooperatiflerin küşat merasiminde hazır bulunmakta, halkı ve köylümüzü takdir ve tenvir ve teşvik etmektedir.

İzmir Himayeietfal cemiyeti kongresi

İZMİR 13 (A.A.) — Bugün Himayeietfal cemiyetinin İzmir kongresi vali Kâzım Paşanın riyasetinde açılmıştır. Senelik rapor okunarak bütçenin darlığına rağmen yapılan işler tasvip edilmiştir. Gelecek sene gene geniş faaliyet temin edebilmek için varidatın tezyidi çareleri tesbit edilmibtir. Yeni bir heyeti merkeziye intihap edilmiştir.

6 bin lira kıymetinde, beş sene evvel yapılmış olan süt damlasından memleket müsteğni kalmayacağından ticarî değil fakat fennî ve sıhhî noktai nazardan istifade ve idamesi için bazı menfaatler tarhında mütehassıslara tevdi ve merkezi umumîden ricalara karar verildikten sonra merkezi umumî kongresine gidecek murahhaslar seçilmiştir. Makamatı âliyeye kongrenin tazimatını arz için telgraflar çekilmesine karar verilmiştir.

Haşim B. şimdilik vazifesine devam edecek

ANKARA, 13 (Telefonla)— Haşim Beyin istifasmın muamelye konduğunu bildirmiştim. Haşim Bey devlet demiryolları idaresi yeni şeklini alıncaya kadar vazifesine devam edecektir.

Nafıa mıntaka müfettişlikleri

ANKARA 12 (Telefonla) — Nafia vekâleti Hazirandan itibaren teftiş mıntakalarının ve mıntaka müfettislerinin lâğvına karar vermiştir. Bütün Nafia müfettişleri merkezden idare edileceklerdir.

314 kazada Müntehibi sani intihabı ikmal edildi

ANKARA, 13 (A.A)— Cümhuriyet Halk fırkası kâtibi umûmiliğinden tebliğ olunmuştur:

Son iki gün zarfında isimleri aşağıda yazılı 20 kazanın müntehibisani intihabatı hitam bulmuş ve birinci müntehiplerlerini fırkamıza vermekte devam etmişlerdir. Şimdiye kadar intihabatı biten kazaların adedi 314dü bulmuştur.

Kazalar:

Merzifon, Alaşehir, Merzifon (Merkez),Elbistan, Dikili, Bergama (Merkez), Varto, Çapakçur, Ordu (Merkez), Plümer, Ilgın, Demirci, Kasaba, Göksun, Hınıç Sasun, Bulanık, Malazgirt, Soma Kadirli.

Peşte sergisi Nümune mallarımız yarın gönderiliyor

Peşte sergisine gönderilecek eşyadan mühim bir kısmı yarın hususî vagonlarla Peşteye gönderilecektir.

Sergi komiserliği Peşte sergisindeki Türk paviyonunda teşhir edilecek eşyanın hemen hepsini toplamıştır. Sergiye gönderilecek eşya satılmadığı takdirde tekrar memlekete gelecektir. Ankara gümrük idarsei bu eşyanın bir listesini tanzim etmiştir. Bu kısım eşyaya da kurşun mühürler vurulmuştur.

Gelen malûmata göre Peşte sergisinde inşa edilen Türk paviyonu güzellik itibarile diger paviyonların fevkindedir.

Bitaraf reis Tek başına karar verebilir mi?

Türk - İngiliz mahkemesinde bitaraf reisi M. Hamerih'in Türk ve İngiliz hakemlerinin ve Türk ajanının iştirak etmediği bir muhakemede kendi kendine karar verdiğini yazmıştık.

Muhtelit hakem mahkemeleri Türk umumî ajanı Emin Âli Bey bu mesele hakkında demiştir ki:

"— Son zamanlarda tasarruf maksadile bazı Türk memurları kadro haricine çıkarılmıştı. Bu şekilde münhal kalan bu vazifelere hangi hakemlerin bakacakları henüz kararlaştırılmadığı bir zamanda âcil bir muhakeme için bitaraf reisin kendi kendine karar vermesi gayet tabiîdir. Esasen elde mevcut kanunlar muhtelit hakem mahkemeleri bitaraf reislerine bu salâhiyeti vermiştir. Hâdisenin izam edilecek hiç bir tarafı yoktur.

Haftalık edebî musahabe:

Türk Ocağı ve edebiyatımız

Meşrutiyetin ilk buhranlı seneleri, Bosna Herseğin, Rumelii Şarkînin iftirakları, 31 Mart irticaı, dahilî nifak ve şikak, Trabulusu Garp muharebesi, 1912 senesi! Milliyetlerinin istiklâlini istiyen tabaa, biribirine dert anlatamıyan vatandaşlar ve bu kaybedilmiş muharebelerle yanmış ümitlerin dumanlarile örtülmüş ufuklar! Türkiye Türkleri kendilerini bilmek ve halâslarını bulmak istiyor ve arzularını tahlilî olmaktan ziyade hissî bir tarzda ifade ederek "Türk Ocağı„nı kuruyorlardı.

Fikirlere ilk önce böyle hissî bir şekil vermekte bir mahzur yoktur. Her şeyin hissiyat ile başlaması tabiîdir. Bundan sonra tetkik, tamik ve tevsik ve istediğimizi vuzuhla bilip sarahatle ifade etmek sırası gelir. Mademki Ocak bir çok vicdanlardaki vatan ve milliyet aşkını birleştiren bir his, toplıyarak kuvvetleştiren bir vasıta olmuştur, bu kadarı kâfi, Türk Ocaklarının bu teşekkülü Türklüğün vakayinamesinde en mes'ut hâdiselerden biri olarak kaydolunacak bir vak'adır.

İslâmiyetin talim ettiği eski hakayiki umumiye bizim değil, babalarımızın ruhlarına bile kifayet etmiyordu. Bunların eski vicdanlarda teşkil ettiği geniş ve sağlam muhit bizim fikirlerimize bir iklim olmaktan çoktanberi çıkmıştı. Biz halâ kendimizi bir islâm terbiyesinin tesiri altında duyuyorsak da, artık duyduklarımıza inanamıyorduk.

Türk Ocağının her sahada millî bir noktai nazarın ilmen tefevvukunu izah ve kabul ettirmekle Türk zekâsına ifa etmiş olduğu hizmet belki izaha lâyık kalmıştır. Fakat bu mubalağalı gösterilmesine imkân olmayan bir nimettir. Bu, bütün bir sistemdir: Bir tarafta dedelerimizin tasavvuf fikrile felsefei islâmiye, diğer tarafta bizim geç kalmış babalarımızın bunların yerine ikame etmek istedikleri, Fransız 18inci asrının mücerret bir hakikat taharrisi peşinde kalan sathî felsefesi vardı. Eski devrin resmî an'anesi karşısında Edebiyatı Cedide devrinde bizde neşvü nüma bulmuş olan mantık ve felsefe buydu.

İçtimaiyat ve siyasiyatta millî cereyan bize her şeyi mazisi ve makabilleri ile öğrenmek ve memleketin hayatî şerayitini bilip onlara tevfik etmek lüzumunu talim eder. İşte Türk Ocağı ilk doğduğu zaman fikir sahasında böyle bir ihtiyaca tekabül ediyordu. Bir istinagâh ararken muhatç olduğumuz bu desteği bulmuş, yani kendi kendimizi bulmuştuk. Engin bir maziden başlıyan ve uzun bir atiye gittiğine emin olduğumuz benliğimizi ne kadar sevinçle bulduk! Tarihimizi, ırkımızı bilmiyorduk. Öğrendik. Kendi benliğimizi bilmekle ve öğrenmekle büyük bir zevk duyduk. Yabancı ufuklarda kanatlarımı yoran fikirlerimiz yuvalarına döndü. Dünya içinde yanlış ve fena tanılmış, fakat meşhur bir milletin evlâtlarıydık. Başımızda geniş bir tarihin ufuklarını, kalbimizde sıcak bir aşkın şefkatlerini, ellerimizde çevik bir kuvvetin kudretlerini tevarüs etmiştik. Düşmanlarımız bize iftira etmiş ve bir çok hocalar, bilmeden, yalan söylemişlerdi. Hiç bir ümitsizliğe kapılmaya lüzum yoktu. Kendimizi bulduğumuz için selâmetimizi bulmuş sayılırdık. Böylece doğan milliyet şuuru münevverler için muhtaç oldukları bir mezhep ve ruhlarında tattıkları bir din oldu.

O zamana kadar Türk tarihini, Türk medeniyetini bilmemekle neler ziyan etmiştik! Millî harslarının zaafından dolayı bir çok Türkler, hem de cesur ve müteşebbis iken, gitmişler Hint'te, Çin'de, İran'da, Azerbaycan'da, Rusya'da, Arabistan'd ve Mısır'da Türklüklerini unutmuşlar, yabancı milliyetlere temessül etmişlerdi! Hattâ, vatanımızda bile, bazı Türklerde garip bir Türk düşmanlığı vardı. Bu, hayatlarını zehirliyor ve kendilerini bedbaht ediyordu.

Biz, milliyetçiler, milliyetimizineskiliği ve büyüklüğü varlığı hissile dolu, Ocağa içinde yıkandığımız büyük bir ummana girer gib gelirdik ve fânî benliğimizi onun simasında bir müddet aksettirmeği severdik. Türk Ocağı bu zamanlarda vatan aşkımıza bir sss, bir ifade,bir şekil, içimizdekigül teye bir beste veren şeydi. Bir muganni, bir musikişinas gibi bir şey. Türk Ocağı binası, o zamanlr, bir şiir mahzeni, bir şiir hazinesi gibiydi. Her gidişimde onu ırkımın mazisi ve atisi hakkında beni bitmez tükenmez bir takım hülyalara ilka edecek kadar müessir bulurdum.

Milliyetçilik ve mililyet cereyanı zihnimizi aydınlatan bir ziya olmuştu. Zira bir muhabbte temas eden bütün fikirler ve bütün müşahedeler başka hiç bir şeyin bahsedemiyeceği bir kıymet kazanır. Bu muhabbet kendi ruhî inkişafımız için de bir çare, bir vasıtadır.

Türk ocağı, Türk gençliğini millî his etrafında azamî uyanıklığa ve hassasiyete davet ve kalplerdeki vatan âşkını tenmiye etti, yük

Cuma ruhsatiyesi için salim esaslar vazediliyor..

Cuma ruhsatiyesi için yeni usuller konuluyor

Daimî encümen, cuma ruhsatiyesinin ücretlere göre alınmasını tesbit edecek

Belediye, cuma ruhsatiyesi talimatnamesinden başka bir de küşat ruhsatiyesi talimatnamesi tanzim etmektedir. Daimî encümen bu hususta tetkikata başalmıştır. Bu talimatnameye bar lar, lokantalar, oteller, berberler ve emsali yerler tabi tutulacaktır. Şimdiye kadar bu gibi mahallerin küşadında iradı gayri safîsi nazarı dikkate alınarak cüz'î bir para alınıyordu. Bu talimatname ücretlere nazran vücude getirilmektedir. Lokantaların yemek ücretleri de badema belediye tarafından tasdik edilecektir. Bu mahallerin dereceleri evvelce zabıta tarafından kapanma saatlerine göre sınıflara taksim edilmişti. Belediye bu taksimi nazarı itibara almamaktadır. Belediyenin talimatnamesi lokantaları, otelleri beşe, barları üçe ayırmaktadır. Bu taksim yemek, yatmak ücretlerine göredir. Yalnız berberler de beş sınıfa ayrılmıştır. Fakat bu ücret yerine göre değil sandalya adedine göredir. Meselâ Beyoğlunda dört sandalyası olan bir brberle, Üsküdarda dört sandalyası olan bir berber dükkânı açarken ayni küşat ruhsatiyesini vercektir. Alınacak küşat ruhsatiye ücretleri şehir meclisi tarafından tayin edilecektir.

Mübadillerin istihkak mazbataları

İskân tasfiye kanunu mucibince mübadillere verilecek emlâk ve bonolara ait muamelelere dün vali muavini Fazlı Beyşunları söyledi:

— "İstihkak mazbatalarını getirenlerden alıyor ve bu mazbataları vekâlete gönderiyoruz. Biliyorsunuz ki mazbataları üç ay zarfında toplamak ve altı ay zarfında da vekâlete göndermek mecburiyetindeyiz.

Altındağ heyelânı

İZMİR, 13 — Altındağ mıntakasındaki heyelân devam etmektedir. Son yağan yağmurlardan sonra da yeryer çatlayan arazinin mühim bir kısmı çökmeğe başlamıştır.

O civardaki kireç ocağının heyelânla yıkılmasından korkulmaktadır. Heyelân mıntakasında tetkikat yapması için Ankaradan bir fen heyeti getirilmesi muhtemeldir.

Mütekaitler cemiyeti bir hey'et gönderiyor

Haber aldığımıza göre mütekaitler cemiyeti azasının hukukunu müdafaa etmek üzere Ankaraya beş kişilik bir heyet göndermeğe karar vermiştir. Haziranda da senelik kongresini aktedecektir.

Cemiyete mukayyet aza 430 ise de ancak bunlardan 170 i aidatını vermekte ve bu para ile mühtacı muavenet olanlarla eytam ve eramile cemiyet tarafından nohut, bezelye, fasulya temin edilmektedir. Şimdiye kadar 190 kişiye erzak verilmiştir. Tevziat devam etmektedir.

Sadullah Bey dün Yalovaya gitti

Seyrisefain umumî müdürü Sadullah Bey dün sabah Yalovaya gitmiştir.

Sadullah Bey kaplıcaların açılması yaklaştığından alınan tertibatı ve yeni yapılan binaları tetkik edecektira.

Romen telgrafçıları bugün gidiyor

Romen telgrafçılarının dün posta erkânımızla çekilen resmi

Dört günden beri şehrimizde bulunan ve ekserisi kadın olan Romen telgraf memurları bugün memleketlerine avdet edecklerdir. Romen telgrafcıları dün büyük postahaneyi ziyaret ederek telgraf kısmında tetkikatta bulunmuşlardır.

Romenler telgraf memurlarımızın mesailerini ve ihtisalarını çok taktir etmişlerdir.

Postahanenin gezilmesinden sonra Romenler baş müdür Hüsnü Beye ve baş müdüriyet erkânına veda ederek ayrılmışlardır.

Bir kaç gündenberi şehrimizde bulunan 128 Romen talebesi de bugün Daçya vapuru ile memleketlerine avdet cdecekler dir.

Yeni pul

120 milyon pul burada tabediliyor

Son zamanlarda muhtelif seriler üzerinde posta pulları çok azaldığından posta idaresi yeniden pul tabettirmeğe karar vermiş ve bu kararın derhal tatbikatına geçilmiştir.

Yeni pullarımız 120 milyon tane olacaktır. Pullar 10 paralıktan 250 kuruşluğa kadar ve 19 muhtelif seri üzerinden olacaktır.

Pulların hepsinin üzerinde Gazi Hazretlerinin birer portresi bulunacaktır. Yalnız renkler muhtelif olacaktır.

Posta idaresi bu defa pullarımızın hepsini burada bastırmak tadır. Pullar damga matbaasında tabedilecektir.

Silivri mezarlığı

Bütün şehir mezarlıklarının belediyeye devri malûmdur. Ancak Silivri haricindeki geniş mezarlığa iki kişi tasaruf iddia ederek evkafı dava etmiş ve binaenaleyh bu mezarlık belediyey dvrdilememiştir.

Bu mezarlığın mühim bir kısmının bu iki şahıs tarafından bostan olarak kiraya verildiğide anlaşılmıştır.

Belediye, mezarlıkları tasfiye ederek, bazılarının arsa olarak satmak mecburiyetinde olduğundan, burasının da sur'atkendisine verilmesi için teşebbüsatta bulunmuştur.

Seyhan taştı

Bir çocuk boğuldu su altında mahalleler

ADANA' 12 — Son günler zarfında yağan yağmurlar yükselmeğe başlayan Seyhanın yükselişi bu gün altı metreyi bulmuş ve halk endişeye düşmüştür. Geçen seylâpta su altı metre 90 santimdi.

Bu defa da ayni felâketin tekerrür etmesinden korkuluyor.

Bir çok köyleri su basmıştır Adanada da hastahanenin alt katını su kapladığından bina tahliye edilmiştir. Şafak, Türk çeğiz mahallerindeki evlerin de bodrum katları su içindedir. Li se tatil edilmiştir.

Göksu köprüsü tamamile yıkılmış, telgraf hatları da kısmen bozulmuştur. Obaköyünden sekiz yaşında bir çocuğu sel kapmış ve boğmuştur. Çocuğun cesedi meydanda yoktur. Hatırlı Hanutlu, Bucağı, Yalanlar köyleri ve köprü sokağı ile Midik Ada sokağı sular altında dır.

ADANA 12 — Bu akşam suların yükselmesi durmakla beraber halk arasında endişe devam ediyor. Ceyhan nehrinin de kabardığı bildiriliyor.

ADANA,12 - (A.A.) — Dün gece saat 10 ile 11 arasında kabarmaya başlayan Seyhan nehri sabha karşı tabiî halinden 4 metre yükselmiştir. Bu yükseliş geçen ki tuğyan irtifaından 90 santim aşağıdadır. Şafak Türkocağı ve bazı mahallerle lise ve altı köyü kâmilen su basmıştır. Zarar mikdarı henüz malûm değildir.

Mahkemelerde

Iki sarhoşun marifeti

Musa ile Kâzım, Mm. Anastasyaya nasıl sataşmışlar?

Musa ve Kâzım isminde iki ahbap çavuş, bir gece kafayı tütsüledikten sonra, nara atarak, çarpıla kakıla giderlerken Anastasya Hanıma rast gelmişler, tecavüz etmek istemişler.,

Şimdi, o geceki seyyielerinin hesabını veriyorlar.

Evvelâ Anastasya Hanım davasını anlattı:

— Efendim, gecenin nısfılleyli idi. Sabaha bir iki pırtımı yıkayacaktım.. Mahalledeki çeşmeden su taşıyordum evime. Bir aralık kovalarımı doldururken birden yanı başımda iki sarhoş peydahlandı Korktum yapyalnız sokakta.. Ya elin tanımadığım, görmediğim sarhoşları bana ilişirlerse.. Korktuğum başıma geldi. İkisi birden sırnaştılar.

Yapmayın, eylemeyin dedim olmadı. Ben yalvardıkça onlar edepsizliği ele aldılar.. Baktım olacak gibi değil. Herifler işi ileri vardıracaklar.. Kovalarımı bıraktım. Bastım feryadı. Kaçışıyorlardı. Amma polis çabuk yakaladı,..

Maznunlar inkâr ediyorlardı. Bazı şahitlerin celbi için muhakeme talik olundu.

Suat Tahsin Bey davadan vazgeçti

Bir şantajcılık meselesinden dolayı maznunen tahtı muhakemeye alınan ve bilâhare masumiyeti tebeyyün edcrek beraetine karar verilen Hareket gazetesi sahibi Suat Tahsin B., vak'anın hudusu sırasında ağır neşriyatta bulunan Cümhuriyet gazetesi aleyhine dava açmıştı. Bir müddettenberi ikinci ceza mahkemesinde devam eden muhakeme dün Suat Tahsin B. in davadan feragatile neticelenmiştir.

Nuri Beyin katili

Sabık Musul meb'usu Nuri Beyi öldüren kasap Hacı hakkındaki mustantiklik tahkikatı bitirilmiştir.

Müddei umumî iddianameyi hazırlamaktadır.

Agopyan hanı faciası

Bir kaç vatandaşın birden feci surette ölümü ile neticelenen Agopyan yangını faciası tahkikatı bitirilmiş ve hâdise ile alâkadar şahıslar maznunen mahkemye verilmişlerdir. Muhakemeye yakında ağırcezada başlanılacaktır.

İrtişa meselesi için ifadeleri alınanlar

Barut inhisarındaki irtişa meselesine dair şehrimizde yapılan tahkiatın son safhası Ankara müddei umumîliğine gönderilmiş ve görülen lüzum üzerine İstanbulda daha bazı şahitlerin istinabe tarikle ifadelerinin alınması Ankara müddei umumîliğinden bildirilmişti. İfadeler 7 inci müsstantiklik tarafından alınmaktadır. İstinabe evrakı bir kaç güne kadar ikmal edilerek Ankara müddeiumumîliğine gönderilecektir.

Yunanlı talebe

Yarın gelecekler ve bir hafta kalacaklar

Yunan Darülfununu hukuk fakültesi talebesi ile üç müderristen mürekkep 50 kişilik bir heyet yarın şehrimize gelecektir. Misafirleri hukuk fakültesi talebe cemiyeti istikbal edecek ve bir hafta şehrimizi gezdirecektir. Bunun için cemiyet bir program tanzim etmiştir. Misafirler şerefine Tokatliyanda bir ziyafet, Maksimde bir çay, Galatasarayda bir müsamere verilecektir. Yunanlı talebeye şehrimizin şayanı temaşa mahalleri gezdirilecektir. Bu meyanda Dolmabahçe sarayı için de müsaade alınmıştır.

ATİNA,12 - (A.A.) Yüksek tahsil görmekte olan Yunan talebelerinden bir grup Pazartesi günü İstanbula gelecektir.

Izmirde şiddetli soğuklar

İZMİR, 13 — Bu sabah dehşetli bir soğuk vardı. Menemenden gelenler oradaki bahçelerin soğuktan donduğunu anlatmaktadırlar.

Vilâyette

Darülbedayi

Müesseseden kazanç vergisi alınacak değil

Bir gazete Darülbedayiden kazanç vergisi istendiğini yazmıştır. Muharririmizin Defterdarlıktan yaptığı tahkikatagöre Draülbedayi menafii umumiyeye hâdim müesseselerden olduğundan defterdarlık kazanç vergisi istemiş değildir.

Yalnız tahsil şubesinin böyle bir düşüncede bulunmuş olduğuna ihtimal verilmektedir. Bu hususta defterdarlık tahkikat yapmaktadır.

Hilâliahmer kongresi

Hilâliahmer idare heyeti dün toplanmıştır. Bu içtimada senelik kongrenin 24 nisan cuma günü saat on dörtte toplanmasına karar verilmiştir. Senelik rapor da hazırlanmıştır.

Şaraplar açık satılacak

Bağcıların vaki müteaddit müracaatları üzerine müskirat inhisar idaresi badema şarabı kapalı şişeler dahilinde değil, doğrudan doğruya zeytin yağı ve sirke gibi perakende ve istenildiği şekilde satılmasına müsaade etmiştir.

Şehir işleri

Vali Muhiddin B.in beyanatı

Vali ve belediye reisi Muhiddin B. İstanbuldaki yeni teşkilâtı mülkiyenin faydaları ve belediye işleri hakkında atideki beyanatta bulunmuştur.

— "Yeni teşkilâtta vilâyet ve belediye muhasipleri birleşti. Tediyattaki sür'at ve intizam bozulmadı, herkes istihkaklarını vaktinde aldılar.

Zabıtai belediye, polisler birleşti; işler aksamadı. esasen nezafet işlerinin, merkezden alıp belediye müdürlüklerine verilmesi mevzuu bahisti. Şimdi bu işler belediyeler yerine kaymakamlıklara devredildi.

Eski teşkilâtta, İstanbulda yalnız Üsküdar, Beyoğlu ve Bakırköy kazaları vardı. Şimdi İstanbul, tam teşekküllü on kaza haline getirildi ve on mıntakaya ayrıldı. Halk, kendi semtlerine kadar uzanmış bir hükûmet teşekkülü görüyor. Bir kere, yalnız bu kazaların teşkili, yeni merciler ihdas edilmiş olması hasebile halk için büyük faidedir. Binaenaleyh şimdi işler aksayor demek mânasızdır.,,

Şehir mütehassısları getirileceği hakkında yazılanların hepsi asılsızdır. Henüz mukarrer hiç bir şey yoktur. Şehir meclisinin muhtelif encümeni kendisine mevdu programda münderiç mevaddan hangisini kabul edecek, hangisini tadil edecek, ne gibi ilâvelere lüzum görecek, bunları bir program şeklin de tesbit ettikten sonra eşkâlin tatbikiyesini biz düşüneceğiz.

Encümenin ilk içimamda bulundum. Yarın da içtima edeceğiz ve yarından itibaren hergün saat 16 dan sonra toplanacağız. İlk içtimada şehrin plânı yapılması esası kabul edildi. Bunun nasıl yapılacağını ayrıca tesbit edeceğiz. Bu işin ilk kademesinde bulunuyoruz.

MuhiddinBey, belediyenin başına bir diktatör getirilmesi lüzumunu beyan eden sabık şehremini Emin Beyin mütalâası hakkında dedi ki:

— "Memlekette, cümhuriyet idaresi vardır ve cümhuriyet idaresile diktatörlük te kabili telif değildir. Türkiye cümhuriyetinin İstanbul belediyesinde de diktatörlük mevzuu bahsolunamaz.,,

dün de toplandı

Belediyenin beş senelik mesai programını tekik edeck olan muhtlit encümen dün de saat 16 da içtima etmiş ve müzakerat 18,5 a kadar devam etmiştir. Program üzerinde çok büyük tadilât yapılacağı söylenmektedir. Çünkü belediyenin bu işe hasredebileceği tahsisat hiç mesabesinde görülmektedir.

Dört seneden evvel belediye programa esaslı bir karşılık gösteremeyecektir.

Ankara şoseleri

ANKARA, 13 — Ankarada yapılması mukarrer asfalt ve adi şoselerin ihalesi yapılmış, müteahhit faaliyete geçmiştir. Yollar, üç milyon dokuz yüz bin küsür liraya ihale edilmişteir.

Ekonomi

T. Odaları

Kongre bugün 15 te toplanıyor

İstanbul mıntakası ticaret odaları kongresi bugün saat 15 te toplanacaktır.

Ticaret odası salonunda toplanack olan bu kongreye İstanbul mıntakasındaki 32 odanın mümessili iştirak edcektir.

Kongrenin bugünkü celsesi ticaret müdürü Muhsin Bey tarafından açılacaktır. Muhsin Beyin söyleyeceği kısa bir hitabeden sonra divanı riyaset intihabı yapılacaktır.

Kongrede müzakere edilecek yalnız bir rapor mevcut olduğu için bir encümen intihap edilecektir. Bir encümende odaların temenniyatını tetkik edecektir.

Iran trikotaj sanayiimize darbe vurdu

Günden güne ve seri bir şekilde terakki eden trikotaj sanayiimize yeni yeni mahreçler bulmak icap eder. Bu böyle iken trikotaj sanayiimiz için en mühim bir mahreç olan İran hükûmeti yeni gümrük tarifesile trikotaj sanayiimize mühim bir darbe vurmuştur.

İran hükûmeti her memlekete ihracatı nisbetinde ithal hakkı verdiğinden trikotaj sanayiimiz için ihraç sahası çok daralmıştır.

Bunun için teşebbüsatta bulunulmak üzere trikotaj sanayii erbabı Sanayii birliğine müracaat etmişlerdir.

Sanayi birliği dün İktisat vekâletine müracaatla vaziyeti bildirmiştir.

Halı tacirleri

Halı, son zamanlarda kıymetini en çok kaybeden ticaret maddelerinden biri oldu. Meselâ geçen sene 90 liraya satılan bir hali bu sene 42 liraya satılmaktadır.

Bu seri tenezzül karşısında halı tacirleri masrafları kısmak ihtiyacını hissetmektedirler. Esasen transit halı ticaretimizin vaziyetinin de iyi olmaması bunu icap ettiriyor. Halı tacirleri en ziyade transit ambarlarında Rıhtım şirketinin aldığı ardiye ve yük ücretlerinden şikâyet etmektedirler.

Bu ücretlerin tenzili için halı tacirleri İktısat vekâleti nezdinde teşebbüsatta bulunacaklardır.

Fındık piyasası yükseliyor

Fındık piyasası yeniden yükselmeğe başlamıştır. Piyasada mal azaldıkça fiatlerde yükseklik görülmektedir.

Elde mevcut stok bitmiş gibidir.

Bazı tacirlerin fiat yüksekliğinden istifade ederek ellerindeki malı sakladıkları zannedilmektedir.

Kambiyo Borsası

Ingiliz	1030	Leva	65 ,10
Dolor	0,47 00,00	Siling	3 25,50
Frank	12 06,50	Mark	1 98,12,50
Liret	9 00 01	Ley	79 ,30
Drahmi	36,40	Dinar	26 ,85
Frank	2 45	Koron	15 90

sek, hazır ve fedakâr bulundurdu. Türk Ocağının başlıca ideali hür, müsatkil, kuvvetli bir vatan olmuştur. Ve o bu gayeye hâdim her cereyana hizmet etti.

O zamanların terkipi lisanı tahammül edilmiyecek bir hale gelmişti. Lisanı tasfiyede bir aksülâmel yapmak ihtiyacı ilk önce bazılarını tefritten ifrata düşürdü. Fakat ilk aykırı tabirlerden çabuk vazgeçildi.

Victor Hügo Fransız imparatorluğu zamanında Cümhuriyet fırkasına edebiyat noktai nazarından bir vokabüler, bir lisan vermişti. Türk Ocağı da edebiyatımıza böyle millî bir vokabüler öğretti. Bugün Darülfununumuz, Erkânı Harbiyemiz ve hükûmetimiz bu lisanla söyleyip yazıyor.

Türk Ocağının teşekkülü edebirşairin, ZiyaGökâlp gibi bir filosofun, sair bir kaç muharririn iştirakile Hamdullah Suphinin neslî olan "Fecri âti,, neslinin eseridir. Ve Ocak hem bu nesilden evvelkinin bazı muharrirlerine hem de Fecri âtininki ile onu takip eden ve edebiyatta sade lisanla hece veznin galebesini temin etmiş olan neslin bir çok şair ve muharrirlerine bir mahfel, bir san'at ve fikir ocağı hizmetini görmüştür. Burası İstanbulun hars ihtiyacını millî bir istikamete tevcih etmiş bir merkezdi. Bu şairler, bu muharrirlerden mâada ressam veya musikişinas bir çok san'atkârlar da burada içtima ediyor, sergierlini açıyor ve ya konserlerini dinletiyordu. Ocağın son senelerde teşkil ettiği ilim ve san'at heyetlerinin faaliyeti ise malûmdur.

Ancak Ocağın bu edebî ve harsî klüp hizmeti ne kadar büyük ol... lâkin asıl vardır. Milliyetçiliğin ve Türkçülüğün filosofo ve son zamanlarımızın en kuvvetli entellektüeli olan Ziya Gökâlpin, şiirinin tesirini milleti içinde doğrudan doğruya şiir anlamıyanlara kadar tevsi etmiş olan şair Mehmet Emin Beyin, Türkiyata ait kıymetli tetkikleri vatanın haricinde de takdir edilen Köprülü zade Mehmet Fuat Beyin, bir çok romanlarında Halide Hanımın, "Ergenekon,,a topladığı yazılarında Yakup Kadrinin, perakende bir çok sahifelerinde Ruşen Eşrefin, nihayet "Dağ Yolu,, ile "Günebakan,, da Hamdullah Suphinin nutuklarile yazılarının ve millî edebiyatımızın bir kısmının iklimi Türkocağının iklimidir. Burada neşvü nüma bulmuş bu yazılaredebiyatımızın en olgun, en yüksek, en hisli ve düşündürücü eserleridir.

Görülüyor ki buraya kadar ocağın açıldığı zaman ... nasıl bir lüzuma te... nasıl bir hizmet ifa etmiş olduğu hikâye edilmiştir. Şimdi de bu hizmetine nasıl devam edileceği muhakkak olduğunu söylemek lâzımdır. Türk Ocağının eskidenberi kendine ait bir gazetesi olmadığından ocağa dair şeyler ekseriyetle yanlış anlaşılıp yanlış tefsir edilmiştir. Ne teessüs ettiği zaman bundaki maksat tamamen anlaşılmıştı, ne en büyük hizmetlerini ifa ederken neler yapmakta olduğu anlışıldı, ne de şimdi sadece ilga değil, Halk Fırkasına iltihak etmiş olduğu tamamen anlaşılabiliyor.

Türk Ocakları fırkanın içtimaî sahalarda aldığı istikametlere bir pişva olmuştu. Garpçılık, kadınların faal hayata işirakleri vesaire hep ocağın müdafaa ettiği içtimaî ve umumî fikirlerdir. İnkılâp zümresinin en tabiî dostu, müşevvik ve müşariki Türk Ocaklarıydı. Bugün gene bir Türk birliği aktetmek için bütün inkilâp kuvvetlerini birleştirmek, yekpare bir kütle teşkil etmek, bir cephede beraber çalışmak arzusu ile müteharrik olduğumuz bu zamanda, o, fırkaya ilhak edilmekle ancak umdeleri takviye edilmek isteniyor. Anlaşılıyor ki böylece Cümhuriyet Halk Fırkasının hars teşkilâtı da takviye edilmiş olacak, ve bu millî hars faaliyeti devam edecektir. Zira Türkleri kurtaracak olan millî bir harstır.

Esasen bir vatanı teşkil eden şeyler memleket muhabbeti, millî istiklâl hissi, millî hakikatler ve hürriyetler, ırkın evlâtlarında millî köklerin çürümeden hayatlarını devam etmesi, vicdanlarımızda yaşıyan ölüler, başımızda yaşıyan tarih ve her gün konuştuğumuz lisandır; bir vatanın toprağı, suyu, havası işte bunlardır!

Binaenaleyh Türklerdeki millî vicdanı uyutmamak, ve uyumuş olanları uyandırmak, harekete getirmek lâzımdır. Millî vicdanın selâmet ve suuru için her Türkün gönlünü mazinin ve ecdadın varlığı ile takviye etmeliyiz. En esaslı bir kuvvet olan mirasımızdan kendi kendimizi mahrum etmek intihar nev'inden bir şey olur.

Cemiyeti beşeriye içinde gittikçe yayılan yalnız kendi kendini düşünmek fikir ve cereyanına karşı en asil noktai nazr olan menafii umumiye fikrini müdafaa ve muhafaza etmeliyiz.

Bütün bunlar millî talim ve terbiyenin, millî harsın gayeleridir.

Buraya bütün ömrünü bu gayelerle Türk milliyetperverliğinin teessüs ve inkişafına hasretmiş ve hep bu yolda mücahede etmiş olan Hamdullah Suphi'ye hürmet ve muhabbetimizi söylemenin de sırasıdır. Türkocaklarının uzun ve şerefle dolu mazisinde Hamdullah Suphinin öyle bir hissesi vardır ki ocakların hizmetini hatırlarken hafızamızda mutlaka onun beyaz saçlarını, asil yüzünü göreceğiz!.

Abdülhak ŞİNASİ

Milliyet

Asrın umdesi "Milliyettir"

14 NISAN 1931

İDAREHANE — Ankara caddesi No: 100 Telgraf adresi: Milliyet, İstanbul.

Telefon numaraları: 24311 — 24312 — 24313

ABONE ÜCRETLERİ

	Türkiye için	Hariç için
3 ayığı	400 kuruş	800 kuruş
6 „	750 „	1400 „
12 „	1400 „	2700 „

Gelen evrak geri verilmez

Müddeti geçen nüshalar 10 kuruştur. Gazete ve matbaaya ait işler için müdiriyete müracaat edilir.

Gazetemiz ilânların mes'uliyetini kabul etmez.

Bugünkü Hava

Dün enfazla hararet 10 enaz 3 di. Bugün ruzgâr mütehavvil ve hava ekseriyyetle açik.

Cesaret!

Geçen gün tramvaya binerken ırkamdan birinin alışılmamış bir tazyikini hissettim. döndüm baktım, yankesici esnafının en ıtanmaz ve cür'etkârlarından birinin muşambamın arka yırtnacı tarikile art cebimi karıştırnak istemiş olduğunu anladım. kimiz de tramvaya bindik, ben biraz sertçe bakmışım galiba... Beriki bana gazubane bakmaya başladı. Benim de birile göz göze gelince yılgınlık gösterip gözümü ayırmak pek zıttımdır. O bana ve ben ona dik dik bakarken aklıma geldi... Herifin line baktım, karşımdakinin ceinde idi.. Derhal dalavereyi anladım.. Beni gözü ile işgal edip endi rahat rahat çalışacak. İşin aribi, benim gördüğümü fark ettiği halde bile yine gözünü özümden ayırmadı, hep ayni üretle baktı... Tabiî ben de onun bir gözüne bir de eline bakıordum, bir mesele çıkacağını nladı ve indi,gitti. Ben arkasın an bakarken yolculardan biri öze başladı:

— Ne ise bir şey çarpmadan itti! dedi. Bir diğeri sordu.

— Vay bu yankesici mi?

— Elbette! Hem de diploma-!.

—Hayret yahu! Hiç senden enden farkı yok!

Bunu söyleyen adamın üstü ışı perişan iken yankesicinin rtında güzel bir kostüm ve ardesü vardı. İlk lâfı söyleyen cevap verdi:

— Ne zannettin ya! Onu her es tanır.

Bu söze cebi karıştırılan da ihak etti.

— Kim bilmez, damgalı ek gibi. Vallaha daha bir kurın atımından tanırım..

Ben dayanamadım ve lafa kaıştım.

— Sen uzaktan tanıyorsun nma, galiba yakından pek semiyorsun!.

— Neden?.

— Neden olacak, demindenberi senin yancebini karıştırıyordu.. — Beriki telâşla ellerini ceplerine soktu..

— Aman birader, madem ki, gördün neden beni dürtmedin!. Nah işte yeni paket sigara almıştım, aşırmış. Hay Allah belâsını versin!.

Mektepliler müsabakası

Osmanlı borçları

99 uncu haftanın üçüncülüğünü Darüşşefakadan 235 M. İbrahim B. kazanmıştır. Yazısı şudur:

Zaman zaman ortaya atılıp günün en mühim havadisini teşkil eden Düyunu umumiye meselesi tekrar hükûmetle dayinler vekilleri arasında yeni bir müzakereye mevzu oldu. Hükûmet Düyunu umumiye meclisine verdiği son cevapta hâmillere tapiko üzerinden tevziat yapılmasını teklif etmiş ve bu meyanda üçte bir nisbetindeki kısmı bankaya yatırmıştı. Hâmillerin bu teklifi protesto etmeleri meselenin yüz üstü kalmasını mucip olmuş ve o zamandan beri müzakerye tekrar girişmek gibi bir teklifte de bulunulmamıştı. Cevaplarımızda bütün dünyada hüküm sürmekte olan umumî buhranın nazarı itibara alınması keyfiyetinden bahsedilmişti. Dayinler buna mukabil 1928 Fethi Bey mukavelenamesi üzerinde israr ediyorlardı, fakat yaptıkları tetkiat ve Mütehassıs M. Ristin raporu bu hususta haklı olduğumuzu tasdik etmelerini icap ettirdi. Yapılan son müzakere teklifinin bundan neş'et ettiği anlaşılıyor. Hakkımızı tasdik etmelerine rağmen müzakere arzsunda bulunmaları meselenin kat'î bir itilâfla nihayete ereceğini gösteriyor. Hükûmet cevabını Paris Büyük Elçimiz vasıtasi ile dayinlere bildirmiştir. Müzakerenin Paris veya Ankarada cereyanında da Ankaranın tercih edilmesi daha kuvvetli bir ihtimaldir.

Nağamati lâtife!

Geçen akşam "Glorya„ sinemasında "Milletler şarkısı„ isminde bir filim seyrettik. İçinde ilk defa bir Türk hanımı oynayan bu filim bu noktai nazardan şayanı dikikat idi: "Türkiye bülbülü„ intihap edilen Hüdadat Şakir H. bu filimde şarkı okuyordu... Mesele burada değil. Filmin orta paydosunda öğrendik ki, "Türk bülbülü„ filmin ilk gösterilmesi ve halkın kendisine karşı gösterdiği alâka dolayısile bir iki parça taganni edecek! Bekledik, bekledik!. Nihayet Hüdadat Şakir Hanım çıktı, tabiî alkışlandı. Lâkin boğazından rahatsız olduğu için okuyamıyacağını, "sinema müdüriyeti„ namına bir zat söyledi.. Vakıâ bu da bülbül gibi söyledi amma, malûm ya bir kaç türlü bülbül var! Bu zat işte o nevi bülbül gibi söyledi..

FELEK

HAMDI BEY

ve

MÜZEMİZ

(Makalenin devamı)

— Hay hay!... Bu hususta emir bile aldık.

— Öyle ise işte cevabım: beni ahkâmı Kur'ana mugayir harekette bulunmakla mı ittiham ediyorlar?.. Şunu söyliyeyim ki bu ahkâm filhakika tamamen tatbik olunmamaktadır...

— ?....

— Evet: "Hırsızların eli kesilmek lâzım geldiğini" âmir olan âyeti biliyorsunuz ya?.. Siz bu hükmü tatbik edecek olsanız, vükelâmızdan çoğu kolsuz olurdu.."

Bunun üzerine Nazırlardan her biri bu kinayeli sözü işitmemiş olmak için paltosunu, bastonunu almağa başladı, hafifçe hiddetlenen Sadrazam dahi böyle bir cevabı aslâ arzedemiyeceğini söyledi. Lâkin daha ziyade hiddet ve tehevvür içinde kalan, ve fikrini açıkça ifade etmekten de hiç bir zaman korkmamış olan Hamdi Bey derhal arabasına dönerek doğruca saraya gider ve baş kâtibin nezdine girerek mâcerayı anlattıktan sonra vak'anın hemen o ânde Padişaha bildirilmesi hususunda ısrar eder. Padişah meseleden haberdar olunca hayli hoşlanmış - filvaki hüküm sürmek için insanların arasına tefrika düşürmekten zevk alırdı! - ve Hamdi Beyi bu defa da rahat bırakmıştır.

İkinci hikâyemiz daha gülünçtür. Abdülhamidin Maarif Nazırlarından hiç biri henüz Müzeyi ziyaret etmemişti. Çünkü evvel emirde vükelâ irade istihsâl etmedikçe hiç bir yere gidemezdi, sonra da pek o kadar merğup olmayan bu müessese hakkında hiç biri fazla alâka göstermek istemezdi. Lâkin günün birinde bu Nazırlardan biri Müzeyi ziyaret edeceğini bildirir ve hakikaten de gelir. Hamdi Bey onu istikbal eder, ve heykellerin arasından ona Müzeyi gezdirir. Ziyaretin nihayetinde bu zat o kadar çok çıplak şekiller görmekten memnun olmıyarak der ki: "Canım, müdir Bey, bütün bu heykeller şu çıplak hallerile ahlâka mugayir olmaktan halî olamazlar! Rica ederim, bunları hiç değilse bir "peştemal" ile örtdüremezmisiniz??.."

Hamdi Bey şaşırdı... Fakat muvafakat eder gibi göründü ve bir kaç gün sonra Müzenin bütün "çıplak„ları birer asma yaprağı ile setredildi... Maamafih aradan bir müddet geçip te nazaretin bu telâş ve heyecanı sükûnet bulunca bu yapraklar tekrar kaldırıldı...

Fakat Hamdi Bey her şeyin fevkinde san'atin tedrisindeki ehemmiyeti ve bunun talim ve terbiye hususunda ifa ettiği hizmeti tamamile takdir ettiği için İstanbulda bir *Sanayi nefise mektebinin* tesisi maksadile hükûmet nezdinde kemali sebat ile bir çok teşebbüslerde bulundu. Nihayet Çinili köşkün yanı başında bir küçük bina vücude getirmeğe muvaffak olarak onun küşat resmini 3 mart 1883 tarihinde icra etti. Bunun müdüriyetini deruhte ederek ömrünün son gününe kadar bu mekteple meşgul oldu. Bidayette kabul edilen talebenin adedi 20 yi geçmiyor idi. Muahharan mektep muhtelif tarihlerde ayrı ayrı salonlar ilâvesile büyüdüldü. Tahsisatın fikdanı hasebile tedrisattaki müşkülât pek kolay tasavvur olunabilir. Evvel emirde "Model„ yok idi. Hamdi Bey kendi hanesi halkının kol, el ve ayaklarının alçıdan kalıplarını aldırarak talebenin bediî hissini inkişaf ettirmeğe ve mesai ve ikdamlarını da teşvik ve tergibe çalışıyor idi.

Meşrutiyetin ilânını ne büyük sevinç ile karşılamış idi!..

Bu büyük âlim padişahın kendinden evvel öldüğünü görmek gibi bir nasibe erüp ermeyeceğini anlamak için her sabah oyun kâğıtlarile bir fal açardı. Meşrutiyet ise hürriyetin ilânı ve binaenaleyh müstebiddin ölümü demek değil mi idi.?.. 25 nisan 1909 tarihinde Hamdi Beyin gözleri yaşla dolu olduğu halde bana doğru gelerek: "Hay di bakalım!.. Yarından itibaren Sanayi nefise mektebinde *San'at tarihî* dersini vermeğe hazırlanınız, zira şimdi artık serbest söyleyebileceğiz!...„ dediği el'an gözümün önündedir..

Filhakika bu ders o vakita kadar tedris edilmiyor idi, çünkü Abdülhamit ile onun hafiyeleri her memleketin her devirdeki san'at ve san'atkârları üzerinde tesiratını göstermiş olan içtimaî ve alelhusus siyasî âmillerden bahsetmeğe asla müsaade etmezlerdi. Halbuki bu avamil ve müessirattan bahsedilmeksizin san'at tarihini tedrise hiç imkân varmıdır?.

Gene Hamdi Beydir ki bu büyük müzenin *kütüphanesini* ihdas eylemiştir. Bilhâssa tarih ve âsâri atika ilminden bâhis takriben 20,000 ciltten mürekkep olan bu kütüphanenin esasını Hamdi Bey bizzat kendi kütüphanesinin *arkeoloji'ye* ait olan eserlerile teşkil etmiş ve ecnebi zevat ile olan münasebetlerinde de bu müesseseye kitap hediye etmeleri için her fırsattan istifade ederek bu kütüphaneyi bugün hakikaten nazarı dikkati calip olacak derecede mühim bir hâle getirmiştir.

Yukardan beri Hamdi Beyi âsâri atika âlimi olarak tavsif ve tarif eyledik. Fakat onun hakikî tasvirini ikmal için şunu da ilâve etmekliğim icabeder ki bu mürebbî, bu yüksek ilim sahibi, bu kâşif,bu kudretli ressam bu mahir rehber ve mektep müdürü ayni zamanda liyakatli bir maliyeci idi de: Sabık Düyunu umumiye idare meclisinde Türk dayinler vekili vazifesini büyük bir vukuf ile ifa etmiş, ve muhtelif demiryolu şirketleri meclisi idare âzâlığında da temeyyüz eylemiş idi.

İnkitasız bir faaliyet içinde geçen böyle bir hayat Şarklıların rehavet ve âtalete inhimakleri şöhreti şayiasının ne kadar yanlış olduğunu kat'î surette ispata kâfi değilmidir.?

İşte "Müzenin tesisi ve tanzimi hususunda sebkeden hidematı bergüzidesini takdir ve nammı da tezkir„ içindir ki onun iftihara lâyık olan keşfinin, yani "İskender„ namile meşhur bulunan lahdin teşhir edilmekte olduğu salona hükûmet tarafından bir levha vaz ettirilmişş, ve kezalik *Güzel San'atlar akademisi'nin* mezhalinde de göze ilk görünecek surette yarım heykeli rekzolunmuştur.

Hamdi Beyin mesaî ve ikdamatına ancak ölüm nihayet verebildi, fakat hayatı tam bir muvaffakiyet ve muzafferiyet içinde hitam buldu.

24 Şubat 1910 tarihinde irtihal eden merhum, Haydarpaşa istasiyonundan elli kilometre kadar uzakta kâin *Gebze'nin* sahilde bulunan ve *Eskihisar* denilen ufak bir köyünde metfundur.

Hamdi Bey bu köyde ufak bir köşke malik idi ki boş kalabildiği vakitleri orada geçirir idi. İşte bizzat kendinin tayin etmiş olduğu bu bedii ve latif mevkide ebedî habğâhma tevdi kılınmıştır.

VAHİT

— Bitti —

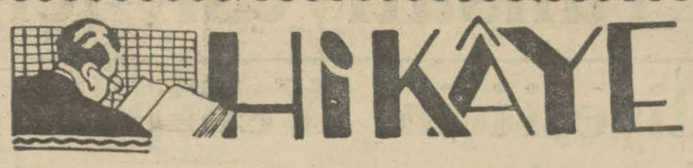

Demek ki bir daha gelmiyecek...

Fransızcadan

Bu onun günahı olmuştu. Belki de son günahı olarak kaldı. Çünkü genç adam ondan ayrılarak çok uzak bir yere gittikten sonra genç kadın ilk kabahatini başka hiç bir erkekle tekrar etmemişti. Bu da pek acı bir nedamet bırakmıştı. Kocasından şikyet edecek bir behanesi yoktu. Kendisine karşı son derece alâkadar olan genç yakışıklı bir adamdı. Bir de kız çocukları vardı. Genç kadın kimbilir nasıl bir zaaf neticesi olarak bu günahı işlemeğe kendini terketmişti. Bu günahtan sonra kendini son derece küçültmüş, kocasının, çocuğunun yüzüne bakamayacak kadar utanıyor buldu. Kendisinin cürüm ortağı olan genç adama şunu söylemişti:

— Eğer beni hakikaten sevmiş isen, eğer benim nazarımda şerefli bir erkek olarak kalmak isteyorsan buradan gidersin, uzaklara gidersin..!

Erkek anlamıştı ki eğer onun dediğini yapmayacak olursa yakın bir felâket baş göstere cekti. Çünkü genç kadın pek korkunç bir asabî buhran geçiriyordu. Genç adam temin etti:

— Evet.. Gideceğim. Bir daha benden haber alamayacaksın... Yalnız müsaade et, seni uzaktan olsun seveyim. Daima senin hatıranı muhafaza edeyim. Bunu müsaade ediyorsun değil mi..?

Ayrıldılar. Aradan seneler geçmişti. Senelerce evvelki genç adamdan hiç bir haber alınmamıştı. Kendisini daima uzakta bulunduran bu adamın şimdi nerede bulunduğu o kadar meçhuldü ki kadın derin bir emniyetle yaşayabiliyordu. Fakat düşünmek istemediği hal de çok kere hatırına gelen ilk ve son âşıkını gayri ihtiyarî düşündüğü zamanlar günahının nedametile beraber içinde bir de merhamet sızısı duymuyor değildi O zaman kendikendine:

— Zavallı, derdi, uzaklara gitti..!

Bu öyle büyük bir fedakârlıktı ki sırf onun asabî bir buhran geçirdiği esnada gösterdiği arzu ile buna katlanmıştı. Kadının gururu bundan dolayı okşanıyor değildi:

— Benim bir zözümle bu fedakârlığı gösterdi..

Diyordu. Bunun böyle olduğunu düşünmekle niçin bir zevk duyuyordu.? Niçin gururu okşanıyordu. İlk zamanlarda bu belki onun kalbinde daha derin bir ısrarla yaşadı. Kadın o zaman farketti ki bunu düşünmekten aldığı zevk yalnız bir kadın izzeti nefsi değildi. Kendi kendine:

— Hayır, dedi, buna imkân yok..

Korktuğu şey kendisinden senelerden beri ayrı olan o adamı hâlâ sevmesiydi.!

Kızı büyümüş artık bir genç kız olmuştu. Bir gün sokaktan dönen kız koşarak annesine mühim bir haber vermişti:

— Kimi gördüm bilsen anne diyordu, kimi gördün?.

Sonra anlattı. Kendisi küçük bir çocukken oyuncaklar getiren, sonra senelerdenberi artık gelmez olan adamı görmüştü.

— Biribirimizi çabuk tanıdık. İhtiyarlamış. Çağırdım gelmesini söyledim.

Kadın belli etmek istemediği bir heyecanla sordu:

— Geleceğim, dedi mi kızım!

— Hayır, anne.. Hemen hareket edeceğini söyledi.

Kadın kendi kendine geniş bir nefes alır gibi ve sevinç mi, keder mi olduğu anlaşılmayacak bir tarzda söyledi:

— Demek ki gelmeyecek..!

Son Hafta

Kupamızı hangi mektep alacak?

İki senedenberi her hafta bilâfasıla devam eden Mektepliler müsabakasının önümüzdeki hafta son haftasıdır. Şimdiye kadar muhtelif mekteplere devam eden gençlerimizin müsabakaya karşı gösterdikleri hararetli alâka, her türlü ümit ve tahminlerin fevkine çıkmış bulunuyor.

Bizim böyle bir müsabaka açarken mekteplilerimizin cihan ve memleket ahvali hakkındaki görgü ve bilgilerini çoğaltmak, kendilerini günlük havadisleri tetkik ve takibe alıştırmak gibi bir maksadımız vardı.

Yüz haftalık muvaffakıyetli netice, bu maksadımızın hâsıl olduğunu ispat edecek kadar feyizlidir.

Şimdiye kadar müsabakaya iştirak eden mekteplilerimizi haftanın en mühim havadisini tayin ve tefrikinde gösterdikleri kabiliyetten dolayı tebrik ederiz.

Müsabakalara iştirak eden talebeden en ziyade muvaffak olanların mensup olduğu mektebe "Milliyet„ namına zarif bir kupa hediye edeceğimizi vadeylemiştik. Bu hediye, bütün cevapların tetkik ve derecelerin tasnifinden sonra verilecektir. Cevapların tasnifine devam ediyoruz. Netice taayyün eder etmez ilân edeceğiz.

Bakalım, mektepliler müsabakasında rekoru hangi mektep kıracak?

Ferah Sinemada

Bu gece Sinema, tiyatro meşhur Çingeneler Asso - Jana meccani tombala, varyete perşembeye. San'atkâr Naşit Beyin Bursadan avdeti münasebetile büyük müsamere.

Bu akşam Pangaltı sinemasında

K. Şevki B.

Dram sahnesi artistleri birlikte Sefil Fabrikatör yahut Aşk Neticesi İflâs D. K. 4 P. Leblebici kuvarettosu.

Bu akşam Üsküdar Halk tiyatrosunda Hafız Burhan B. saz heyeti komik D. İsmail Ef. Anastas varyete hey'eti Çengi Afet vodvil 3 perde.

Ankara Ticaret Mahkemesinden:

Bayizit Vilâyeti idarei hususiyesinin Kara köse Ziraat bankasından muhtelif tarihlerde Tayyare cemiyeti Merkezi umumisi emrine tediye edilmek üzere alınmış olan çekler hernasılsa ziyaa uğradığından bahisle iptaline karar verilmesi Türk Tayyare çemiyeti vekili Cemal Hazım Bey tarafından talep edilmiş ve mezkûr çekleri Türk Tayyare cemiyetinin hamil bulunduğu müberez ve Kara köse Ziraat bankası tarafından musaddak çek suretleri münderecatile anlaşılmış olduğundan 17-11-928 tarih ve 19879 numaralı ve 446 lira 76 kuruşu havi 20-1-929 tarih ve 19896 numaralı ve 100 lirayı muhtevi 7-4-929 tarih ve 19920 numaralı ve 199 lira 66 kuruşu muhtevi 18-5-929 tarih ve 19930 numaralı ve 21 lira 96 kuruşu muhtevi 9-9-928 tarih ve 19864 numaralı ve 1020 lira 10 kuruşu muhtevi 10-1-929 tarih ve 19893 numaralı ve 252 lira 17 kuruşu muhtevi altı kıt'a çekin 45 gün zarfında mahkemeye ibraz edilmesi ve aksi takdirde hitamı müddette çeklerin iptaline karar verileceği ikinci defa olarak ilân olunur.

MÜESSİF İRTİHAL

Merhum Derviş paşanın ailesi ve merhum Asaf Derviş Paşa ve Kaymakam Cemal Beyle Celâl Rıza Beylerin valideleri ve Miralay mütekaidi Fuat Ziya Beyin Kalın Valideleri Hasnadil Hanımfendi dün gece rahmeti rahmana kavuştu. Cenazeleri bugün Çenberlitaş'taki hanelerinden ikindi vakti kaldırılarak Beyazıt camiinde namazı badeleda aile mezarasine defnedilecektir. Mevla rahmet eyleye.

Milliyet'in tefrikası : 4

Köle

Fettahın zihni yalnız bir noktaya saplanmıştı. O da kendisinin bütün yaşadığı müddetçe en güzel kadınlar tarafından istihfaf ve istihzasına mahkûm etmiş olan, onu bir köle olarak satanın kim olduğunu kendisine söyliyecek olan adamı bulmak...

Bu kendisine o kadar büyük bir kuvvet veriyordu ki yolda ezla giderken ne geçtiği yerin, ne de etrafındakilerin farında idi.

Yolda yüzleri örtülü, baştan ağı kadar esrarengiz bir suette kapalı kadınlar vardı. Fakat şimdi Fettahın zihni bunlarla değil, kendisini böyle bir hale haline getirmiş olan adamın kim olduğunu öğrenmek düşüncesile meşguldü.

Yolda önüne çıkarak kendisine yalvaran:

— On para..., On para.„

Diyen bir kaç dilenciye:

— Cehenneme git, cehenneme!... Diyordu.

Ona kimse acımamıştır. O da şimdi kimseye acımayordu.

İbrahim Bey sarayda yeni vazifesine tayin edildiktenberi Yıldız civarında bir konağa nakletmişti. Fettah burayı öğrenmişti. Onun için bulmakta müşkilât çekmedi. Fakat kapıya geldiği zaman kendisi gibi bir haremağasile karşılaştı. Fettah İbrahim Beyefendile karşı karşıya nasıl gelecekti.. İbrahim Beyin sarayda ne mühim bir mevki aldığını Kamerden öğrenmemiş miydi?.. Şimdi bir kendisini düşündü, bir de İbrahim Beyefendiyi... Fakat aklına bir çare geldi. Kendisine ne istediğini sorar gibi bakan haremağasına dedi ki:

— Ben Sadrazam Paşa Hazretleri tarafından geliyorum. Paşa hazretleri beyefendi hazretlerinin gözlerinden öperler. Kendilerine vermek üzere bende bir mektup var.. Fakat haremağası şu menfi cevabı verdi:

— Beyefendi biraz evvel çıkdılar. Yalnız öğleden sonra tekrar teşrif edeceklerdir. Eğer isterseniz o zaman gelirsiniz.

İrahim Beyefendi gibi mühim bir adamla Yusuf Paşanın kölesi olan ve Bülbülden Gülden, daha başka cariyelerden daima istihza ve istihfâf gören Fettah Ağa arasında ne uzak bir mesafe vardı!... İbrahim Beyefendile karşılaşmaktan korkan Fettah şimdi bey efendinin konakta olmadığını öğrenince geniş bir nefes almadı değil. Karşısındaki harem ağasına temenna etti, çekildi. Fakat Fettah İbrahim Beyi bulamadığına memnun olmakla beraber ne olursa olsun bu adamla karşılaşmak, ondan istediği malûmatı almak emelinden vazgeçmiş değildi. Öğleden sonra, tekrar gelecek, İbrahim Beyi görecekti.

Fettah İbrahim Beyin konağının önünde demin mükellef bir arabanın hareket ettiğini sonra parlaya, parlaya uzaklaştığını görmüştü. Bu arabanın içinde her halde İbrahim Beyden başkası değildi.

mın pek samimî ahbabı idi. İki taraf arasında işte böyle bir münasebet vardı. Yusuf Paşa da kızına müstakbel bir koca olarak genç Kadri Beyi intihap etmiş bulunuyordu.

Araba İstanbulun en işlek bir yeri olan Beyoğlu caddesinin taşları üzerinde sallanarak giderken Yusuf Paşa da bunları düşünüyordu.

İbrahim Beyefendinin Yıldız sarayı hümayununa gittiğine şüphe yoktu. Hakikaten de öyleydi. Çünkü İbrahim Bey hemen saraya gelmesi için padişah tarafından bir irade tebliğ edilmişti. İbrahim Bey sarayda kazandığı mevkiinden dolayı kendisini ne kadar bahtiyar addederse etsin şimdi padişah tarafından çağırılınca içinde az çok bir korku duymaktan kendisini alamamıştı. Serhafiye Davut Beyle son defa görüştüğü zaman bu mülâkat kendisi için bir çok ümitlerle dolu bir mülâkat olmuştu. Davut Bey, İbrahim Beye ihsas etmişti ki kendisi için paşa olmak ümidi açıktır!..

İbrahim Bey arabanın içinde giderken yolda belli başlı bir hâdise olarak yegâne kaydedilecek şey şu oldu: Bir manda sürüsü arabanın önüne çıkmış, yolu kapamıştı. Fakat bu çok sürmedi. Beyin arabası yoluna devam etti.

Bir müddet evvel Yusuf Paşanın arabasının durmuş olduğu yerde İbrahim Beyin de arabası durdu. Burası saraydı. Saray kapısındaki adamlar İbrahim Beye yerden temenna ederek kendisini karşıladılar. Büyük kapıdan giren İbrahim B. ağır ağır adımlarla yürürken etrafında kendisini selâmlıyanlara mukabele ediyordu. Bahçede fıskıyeli bir havuzdan hafif ve okşayıcı bir ses geliyordu. İbrahim Beyi saraydaki dareye götürmek üzere sarayın adamlarından biri önüne düştü. İbrahim Bey ufak bir kapıdan içeriye giriyordu. Beyin önünde ki adam bu ufak kapıyı bekliyenlere bir şeyler söyledi. Onlar da geçmelerine müsaade ettiler. Kapıdan girdikten sonra uzun bir yoldan geçti. Duvarlarda bir çok lavhalar, haritalar bulunan bir yere dahil oldu. Orada masanın başına geçerek bir şeyler yazan, kendisinden daha yaşlı bir adam vardı. Yazı yazan adam kalktı. Bu Davut Beydi. İbrahim Beye yer göstererek oturmasını söyledi. Sonra dedi ki:

—Geldiğinizi zatı hazreti padişahiye arzedeceğim. Hakkınızda ne buyracaklarını anlamak üzere efendimizin huzurunda bulunduğum müddetçe beni burada beklersiniz.

Davut Bey eğri bacaklarını ağır ağır hareket ettirerek odadan çıktı. O çıkıp gittikten sonra İbrahim Bey etrafına baktı. Buradaki eşya pek parlak, süslü görünüyordu. İbrahim Bey bunun karşısında kıskançlık duymaktan kendisi alamadı.

(Bitmedi)

Nizamnamenin şekli

Ankara kongresinde yapılan tadilât ve ilâveler

Sporcu karilerimiz sık sık bize soru rlar. Nizamnamede yapılan son tadilât ve bazı ilâveleri anlamak isterler. Ankaradaki son umumî kongede yapılan değişikliklere nazaran yeniden nizamname tabedilmediği in, değişen ve ilâve edilen bütün addeleri karilerimize sühulet olmak ere neşrediyoruz.

1 inci madde ilâve:

Cemiyetin merkezi Ankaradır. Umumî merkez lüzum görüldükçe Riaset divanı kararile Ankara haricinde de içtima edebilir.

9 uncu madde tadil:

Ittifakın umumî kongresi senede ir defa talimatname ahkâmına tevfian adiyen toplanır.

12 inci madde tadil:

Umumî merkez Türkiye spor teşkilât ve faaliyetinin nâzım ve müdürü e en yüksek icra ve temsil hey'etidir. Bu heyet herhangi bir mesele akkında resen karar vermeğe, diğer hey'etlerden sorguya ve lüzum gördüğü mukarrerâtı fesheve yenisini ittihaz etmeğe salâhiyettardır.

Umumî merkez müntahap, tabî ve müşavir azadan mürekkeptir.

a — Müntehap âza: Ittifak münesibini meyanında umumî kongre tarafından seçilen bir reis, bir ikinci reis ve döt âzadan mürekkeptir. Bu heyet âzası meyanında bir umumî kâtip ile bir muhasip ve veznedar intihap eder.

b — Tabii âza: Federasyonlar tarafından kendi hey'etleri arasından intihap ve temsile memur edilen zatlardır. Bu âza müntehip âza gibi rey sahibi iseler de ademi vücutleri nisabı ekseriyete tesir etmez, ancak içtimâdan haberdar edilmiş olmaları ve ruznamenin kendilerine gönderilmiş bulunma şarttır.

c — Müşavir âza: Büyük Erkânı Harbiyeden ve Maarif ile Sıhhiye ve Dahiliye vekâletlerinden gönderilecek murahhaslardır. Bu âza sahibi kelâm olup reylerini istimal etmezler.

18 inci madde tadil:

Ittifak, umumî kongresini senede bir defa, umumî kongre, namı altında ve eylül zarfında akteder.

A — Merkezi umumiden bir murahhas (müzakereye iştirak eder fakat rey vermez).

B — Federasyonlardan birer murahhas (müzakereye iştirak ederler, fakat rey veremezler).

C — Mıntakalardan, mıntaka namına bir rey sahibi olarak gelecek birer murahhas (hacırahı mıntakaya — aşe ve ibatesi umumî merkeze aittir).

D — Mıntakalarda müseccel her klüpten birer murahhas (hacırahı klüplerine, iaşe ibateleri umumî merkeze aittir).

E — Askerî (kara ve deniz) spor teşkilâtı namına 3 kara ve 2 deniz zabiti ile askerî birliklerden gelen birer asker murahhastan mürekkep bir heyet. Bu hey'et kongre müzakeratına iştirak ve askerî talimatnameye dahil sporlara müteallik işlerde istimali rey eder.

22 inci madde tadil:

Federasyon, umumî kongrede intihap olunup ilk adi kongreye kadar ihtisası dahilindeki idmanla iştigal eder. Federasyon âzası bir reis ile iki âzadan yani üç kişiden ibarettir. Bu hey'et âzası meyanından bir kâtibi umumiile birmuhasip veznedar intihap eder.

23 üncü maddeye ilâve:

Federasyonlar olimpiyat hareketile, beynelmilel, beynetteşkilât gibi temsili (cemî veya ferdî) temaslar programını evvelemirde umumî merkez hey'etine kabul ettirmek veya umumî merkezden izin almak mecburiyetindedirler.

25 inci madde tadil:

Federasyonlar varidat cibayetine selâhiyettar iseler de bütün hesaplarını ve evrakı müsbitelerini derhal merkezi umumî muhasebesinin faslı mahsusunda temerküz ettirmek mecburiyetindedirler.

25 inci madde tadil:

Federasyonlar bütçeleri umumî merkezce tasdik edildikten sonra tatbik olunur. Bu suretle musaddak bütçelerden sarfiyat, Federasyon riyaseti ita emrile ve yine umumî merkez veznesinden, makbuz veya avans senedi mukabilinde verilir. Bir avans evrakı müsbilesile kapatılmadıkça yenisi verilmez.

44 üncü madde tadil:

Mıntaka kongreleri senede bir defa temmuz ayı zarfında aktolunur ve atideki zevatan tereküp eder:

a — Mıntaka merkez hey'etinden bir murahhas (müzakerata iştirak eder, rey vermez).

b — Mıntaka idman heyetlerinden birer murahhas. (Müzakerata iştirak ederler, rey vermezler)

Mseccel klüplerden üçer murahhas (her üçü de müzakerata iştirak eder ve rey verirler).

96 ncı madde tadil:

Bilâmazeret mütevaliyen 3 celsede isbatı vücut etmeyen âza müstafi addolunur. Bu suretle veya infikâk hasebile münhaller vuku bulduğu takdirde bu münhallere kongrede o hey et için intihap edilmiş olan yedek âza aldıkları rey sırasile ikame olunur. Bu suretle ikame edilecek yedek âza kalmadığı takdirde umumî merkez, münhallere münasibini ikame ve ilk kongreye kadar vazifedar eder. Riyasetin inhilâli takdirinde hey'et, âzası meyanından reisini intihap eder.

103 üncü madde tadil:

Ittifak hey'etleri teftiş vazifesini, hey'etleri âzasına veya intihap edecekleri fahri müfettişlere gördürürler. Müfettişler mukarrerât ve nizamatın tamamiyle ifasını ve hey'etlerin muntazaman içtima edip etmediklerini, nakte ait muamelâtın hüsnü surette cereyan edip etmediğini tetkik ve klüpler muamelâtı umumiyesini teftiş ve raporlarını kendilerini intihap eden hey'etlere tevdi ederler. Müfettiş bir rapor kopya defteri bulundurmağa mecburdurlar.

120 inci madde tadil:

Duhuliye stat veya spor seyrangâhı spor sirki ve tiyatrosu hissedarı olan veya bunlardan herhangi bir suretle intifa eden zevat, müttefik klüplerde ve ittifakın hiç bir hey'etinde vazife alamazlar bu gibilerin intihapları keenlemyekûndur, ve bu vaziyetleri badel intihap tahakkuk edenler derhal müstafi addolunurlar.

166 ncı madde ilâve:

Müteakip iki kongreye murahhas göndermeyen veya kendisini vekâleten temsil ettirmeyen klüplerin ittifakla alâkası kesilir.

Avrupa kupası

Macarlar galip Isviçre 6-2 yenildi

Avrupa kupasına dahil milletler arasındaki maçlar devam ediyor. Evvelki hafta İtalya ile (1-1) berabere kalan İsviçrelilerin Macarlarla yapacağı maça çok ehemmiyet veriliyordu. Peşte de oynanan bu mühim maçı Macar millî takımı (6-2) kazanmağa muvaffak olmuştur.

Birinci devre de (2-2) beraber olan Macarlar, ikinci devre de 4 gol daha atarak galibiyeti temin etmişlerdir. Maça 24,000 kişi seyirci gelmiştir.

Teniste Oksfort darülfünunu kazandı

Royal L. T. C. mümessillerine karşı Oksfort'luların oynadığı müteaddit maçlarda İngiliz Darülfününluları 2 mağlubiyete karşı (8) galibiyetle neticeyi temin etmişlerdir.

Italyanlar her yerde itibarda

Büyük Paskalya tatillerinden istifade eden İtalyan kulübleri muhtelif maçlar yapmak üzere Fransaya geçmişlerdir. Bu meyanda (Brescio F.) kulübü Fransızların Red Starı tarzından davet edilmiştir.

Davvs kupası maçlarının kuvvetli rakibelerinden Mis N...

Avrupa ve Amerika haberleri

Los Anjelos'a milletler hazırlanıyor

Fenlandiya sırık atlayıcıları hep bir arada idmandan sonra

İNGİLİZ PROFESYONELLERİ PARİSTE

Büyük paskalya münasebetile Paris'e gelen İlford F. C. profesyonel takımı, C. A. Paris kulübünü (4-1) yenmiştir. Resimde siyah formalı İngilizin üç rakip arasından topu suhuletle uzaklaştırdığı görülüyor

İngiltere kupa finali 19 nisanda

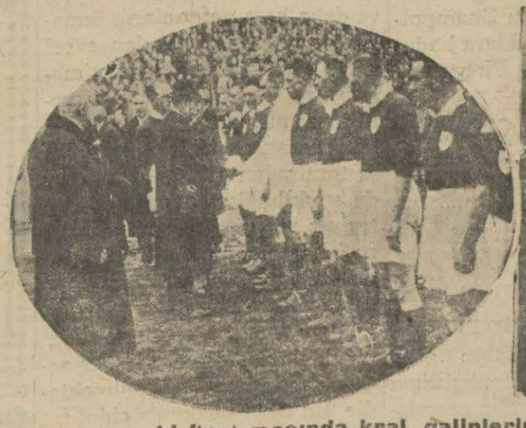

Geçen seneki final maçında kral, galiplerin ellerini sıkarken.. Solda final maçında (Arsenal) in son golü

Wembley stadında oynanacak İngiltere kupa finaline bu sene 135,000 kişi gelecektir. 120,000 bilet şimdiden satıldığı için izdihama mâni olmak üzere belediye şimdiden çareler düşünmüştür. Şimale seyahat etmek tasavvurunda olan kral bu maç için seyahatini tehir etmiştir.

Londra otellerinde yer bulmak kabil değildir.

Bu tarihî maçı oynayacak iki takımda fevkalâde itina ile hazırlanmaktadır.

Kral ve kralın ailesi mutat veçhile maçta hazır bulunacaklar ve galip takımın kaptanına kral bizzat forma giydirecektir.

Hayatlarını dinleyelim

Atlet yıldızlarımız kendi kalemlerile bize anlatacaklar

(Salı günkü nushamızın devamı —11—)

Besim de iyileşiyor. Haydara gelince o gâh, 1,40 ta çıtayı düşürüyor, gâh 1,70 ten aşıyor.

Her idmanda, Semih Şinasi ve benim, koştuğumuz 100 metre "idman—yarışları„ çok heyecanlı bir safhaya girdi. Gah Semih, kâh ben iyi dereceler yapıyoruz. Bu meyanda müteaddit defalar 100 metreyi 11 3/10 da katetmeğe muvaffak oluyorum. İki yüz metrede, hemen hemen yalnızım. Şinasile koştuğum bu "idman — yarışlarına„ Her Abraham bazan Besim'i de iştirak ettiriyor... Fakat bunlar yalnızlığıma mâni olmayor. Bu mesafede koşularımı daima baştan başlayıp, başta bitiriyorum.

Peşte de yaptığımız idmanların büyük bir ehemmiyeti var. Mehmet'in akibeti daha unutulmadı, bu "idman — yarışlarında" muvaffak olamamak hemen ertesi gün, bavulumu hazırlamak, arkadaşlara veda etmek ve —pek çok göreceğimiz gelen, toprağına, suyuna havasına, hasret çektiğimiz fakat böyle olmakla beraber, bu hasreti bir iki ay kadar daha uzatmak istediğimiz İstanbulumuza— müteveccihen hareket demekti...

Dokuzuncu olempiyat

Amsterdamdayız... Peşteden buraya Tuna tarikile geldik yolda vapurun uğradığı şehirlerde, Viyanada, Linzde, idman yaparak, Peştedeki formumuzu muhafazaya çalışıyoruz. Fakat Passav'dan Amsterdama kadar tren seyahati genel hepimizi sarstı... İkinci mevkide, oturduğumuz yerde uyumağa çalışarak geçirilen bir gün bir gece, müsabakaya giden bir atlet için ideal bir seyahat tarzı değildir, değil mi?..

Amsterdamdayız... Hava daima kapalı, temmuzun son günlerinde olmamıza rağmen, soğuk, yağmurlu sisli... Şimale doğru çıktığımız belli... Sonra geceler burada ne kadar kısa, ortalık saat yirmi üçe doğru kararıyor, gece oluyor ve üçte aydınlanıyor... Haydi bu neyse fakat bir de bunun kışın, aksi var, işte o çekilir dert değil... Amma bereket versin kışa kadar burada değiliz...

Biz Zantvurt'ta oturuyoruz, Amsterdam'ın bir sayfiyesi... Önümüzde koskocaman bir plâj, sabahtan akşama kadar banyo yapmağa gelenlerle dolu... Biz bu plâjdan ancak idman yaparak istifade ediyoruz, denize girmek bize yasak... Zaten girenlere şaşıyoruz bu soğukta denize girilir mi.

Amsterdamda müsabaka

Bugün —20 Temmuz 928— hepimizin yarışı var. Semih, Şinasi ve ben 100 metreye, Besim 800 metreye, Haydar da yüksek atlamaya iştirak edecek ğiz.

Amsterdam stadının Türklere mahsus soyunma odasındayız.

Dün geçit resmine iştirak ettik, yemin ettik. Bu sırada hattâ tuhaf bir vak'a da oldu.

Yemin merasiminden evvel yeşil çimen sahada, iştirak eden kırkı mütecaviz millet, kendi bayrakları, isimlerini taşıyan lavhalar arkasında dizilmiş duruyor. Bizim solumuza Amerika tesadüf etmiş. O kafilenin başında Amerikanın kadın müsabıkları var, onlarla yan yanayız...

Merasimin icrasını beklerken, Amerikalı kızlarla ahbap olduk... İçlerinden bir tanesi, başladı bana, yan yana dizili duran milletlerin isimlerini sormağa. Ben de bayraklara, lavhalara bakarak; İsviçre, Hayiti, Yugoslavya... diye cevap verirken, muhatabım birden bire:

— Ya siz ne milletsiniz diye sormaz mı.

Birden kan başıma sıçradı, göğüslerimizdeki armalara, ay yıldızlı bayrağımıza, Türkiye diye yazan kocaman levhaya rağmen hâlâ hangi millettensiniz diye sormasına, kendilerinden, Cemahiri Müttehidei Amerikadan başka, diğer milletleri tanımıyacak kadar ehemmiyetsiz, hakir, görmesine tahammül edemedim.

Maamafih bir şey belli etmemeğe çalışarak:

— "Ya siz hangi millettensiniz„ dedim.

Kızcağız evvelâ sarardı, sonra mosmor kesildi, arkadaşlarına hiddetil hiddetli bir şeyler söyledikten sonra, beyaz pardösülerinin üzerine işlenmiş olan Amerika armasını çekerek benim tarafıma çevirdi ve "Amerikayı nasıl tanımıyorsun„ der gibi:

—" United States of America„ yani Cemahiri Müttehidei Amerika dedi.

Bunun üzerine ben de göğsümdeki ay yıldızlı armayı göstererek, sükûnetle:

—"Republic of Turkey„ Türkiye Cümhuriyeti, diye mukabele ettim.

* * *

Soyunma odasının tahta banketleri üzerinde bekliyoruz.

(Devamı salı günkü nushamızda)

Fransızlar Ragbi'de Ingilizleri yendiler

Pariste (Kolomb) stadında oynanan (Fransa - İngiltere) Ragbi maçında Fransızlar (13-14) kaznamışlardır.

Almanya takımı Fransız kulübünü yendi

Geçen hafta (Paris)te Red Stra karşı oynayan Almanya takımı (2-1) galip gelmiştir. Alman takımında kendi millî takımlarına gol yapan oyuncuda oynamıştır.

Son kızak müsabakalarının kadınlar arasındaki galibi yarıştan sonra..

POLİS

Haliçte feci bir kaza

Haliç vapurunun dalgasile bir sandal devrildi iki kişi boğuldu

Dün Haliçte feci bir kaza olmuş, bir sandal devrilmiş, iki kişi boğulmuştur.

Kurtuluşta Gaytancı sokağında oturan Yorgi Kostantin ile Aksarayda oturan posta müvezzii Cemal Efendi, ve biraderi Kemal Efendinin nişanlısı Erzincanlı Necmiye Hanım, Gebze müstantiki İrfan Beyin annesi Ayşe Hanım, Galata Jiba sokağında oturan Ermeni civanı Balıkpazarına gitmek üzere Kasımpaşadan Rizeli Mehmet Dursunun sandalına binmişlerdir. Sandal tam havuzun önünden geçerken İlyas Ahmet kaptanın idaresindeki 9 numaralı Haliç vapuru Kasımpaşaya doğru sandalın yanından geçmiş, sandal dalgaları tesiri ile sallanmış, Necmiye Hanım korkup ayağa kalkmış, ve bu hareket sandalın müvazenesini bozmuş, sandal devrilmiş, sandalcı da dahil olduğu halde bütün yolcular denize dökülmüşlerdir. kaza görülünce derhal etraftan yetişilmiş, kazazedeler denizden toplanmış, fakat kazaya sebebiyet veren Necmiye Hanımla yoğurtçu Civani kurtarılamamıştır.

Yukarda mecruhlardan Mustafa aşağıda Ahmet

Füceten vefat

Pirlepeli tüccardan Hamdi Ağa Ankarada füc'eten vefat etmiştir.

Hırsız çocuklar

İsmail ve Hüseyin isminde iki çocuk Çarşambada Besim Efendinin dükkânına girmişler, 5 liralık kalem ve kâğıt çalmışlar.

Gözünü çıkarmış

Kadıköyünde kahveci Ahmet Ağa şoför Raşitten borcu olan 705 kuruş kahve parasını kalfası Halit vasıtasile istetmiş, Raşit kendisinden para istenilmesinden müteessir olmuş, Halitin gözünü çıkarmıştır. Halit tıp fakültesine nakledilmiştir.

Bir şoför intihara teşebbüs etti

Evvelki gece Beyoğlu Züccûr hastahanesine iki ayağından ve kalbi üzerinden bir yara ile getirilmiş, doktorlar mecruhu kabul etmekle beraber şüphelenmişler ve polisi keyfiyetten haberdar etmişlerdir.

Polis derhal tahkikata başlamış, ve hastanın Bürhaneddin isminde bir şoför olduğunu, intihar kastile kendi kendisini yaraladığını tesbit etmiştir.

Mecruh bitkin bir vaziyette olduğu için ifadesi alınamamış, intihara teşebbüsünün sebebi öğrenilememiştir.

Otomobil kazası

Maçka kışlasında asker Derviş Efendi Osmanbey caddesinden geçerken şoför Azizin idaresindeki otomobil altında kalmış, yaralanmıştır.

Apartımanda yangın

Beyoğlunda Hava sokağında, Hava apartımanında Kâmil Beyin dairesinden yangın çıkmış, yetişilerek söndürülmüştür.

Bisiklet çarpmış

Üsküdarda Selâmsız caddesinde oturan Nevruz Efendi dün bisikletle geçerken Ohane Efendiye çarpmış, ağır surette yaralamıştır. Ohanes tıp fakültesi hastahanesine kaldırılmıştır.

Nişanlısının saçlarını kesmiş

Galatada Karadeniz otelinde oturan Nuri Efendi yedi ay evvel kat'ı alâka ettiği nişanlısı müveddet Hanımla tekrar barışmak istemiş, ret cevabı almınca kadıncağızın saçlarını kesmeğe teşebbüs etmiş, fakat yakalanmıştır.

Topanede kanlı bir arbede

Tophanede Askerî fırında çalışan Mehmet civardaki Osmanın kahvesine gitmiş, Orada oturmakta olan fırın hamurkârı Süleymana küfür etmiş ve bıçağını çekip kavgaya başlamıştır.

O esnada kahvede bulunan İbrahim Nadir isminde bir amele kavgacıları ayırmak için araya girmiş, fakat gerek Süleymandan, gerek Ahmetten yediği bıçak darbeleri ile beş altı yerinden yaralandığı halde yere yuvarlanmıştır.

Bu esnada da inzibat memurları ve polisler yetişmişler, kan revan içinde kalan kavgacıları ayırmışlardır. Süleyman dokuz yerinden yaralanmıştır. Her üçü de hastahaneye kaldırılmışlardır.

Bir mektepli kız kayboldu

Hasekide Başçı Mahmut sokağında oturan Atike Hanımın torunu Davutpaşa mektebi talebelerinden 14 yaşında Fatma Sabahat Hanım 12 günden beri kaybolmuştur. Fatma Sabahat Hanım 12 gün evvel Hanım ninesinden:

F. Sabahat H.

—"Beni Çapadaki leylî mektebe yazdıracaklar„ diye nüfus tezkeresini alıp kaçmış, bir daha avdet etmemiştir. Hanım ninesi polise müracaatla torununun aranmasını rica etmiştir.

İzmir tacirlerinin bir teşebbüsü

İZMİR, 13 — İhracat işleri için bir şirket teşekkül edeceği şayiaları buradaki ihracat tüccarlarını telâşa düşürmüştür. Bu ihracatçılar ticaret odasından teşkil olunacak şirketin bir inhisar mahiyetinde olup olmayacağını sormuşlardır. Ticaret odası da meseleyi vekâletten sordu.

İhracatçılar alivre satışı için mutat hazırlıkları yapmadılar. Para istiyen müstahsiller, ihracat tüccarlarından ret cevabı almaktadır. Tüccarı müşkül bir mevkie sokan, vaziyetin müphemiyetidir. Diğer taraftan da alivre zamanı yaklaşmıştır. Ticaret odası yarın mühim bir içtima yapacaktır.

Vapur kazası

LONDRA 13 (A.A.) — Cumartesi akşamı Widht adası açıklarında karaya oturmuş olan Gollait - Amerika Line kumpanyasının yirmi sekiz bin ton hacmindeki vapurun bu sabah metten bilistifade yüzdürülmesi ümidi bu ane kadar tahakkuk etmiştir. Bu iş için üç kuvvetli romörkör çalışmıştır. Kesif bir halk kütlesi tahlisiyecilerin mesaisini temasa etmektedir.

Birinci sahifeden geçen yazılar

Balkan konferansı

(Başı birinci sahifede)

on birde başlayacak ve bu başlama münasebetile Galatasaray konferans salonunda toplanılacaktır. Bu heyeti umumiye içtimaından sonra saat 15 te Perapalasta bir federasyon meclisi içtimaı aktedilecektir.

On yedi buçukta Galatasaray konferans salonunda Vahit B. tarafmdan bir konferans verilecektir. Saat yirmide Perapalas otelin Türk Turing kulüp reisi tarafmdan bir ziyafet verilecektir. 26 nisanda 14 buçukta Perapalastan hareket edilecek, şehir gezilecek, saat 17 de Top kapı sarayıda murahhaslara bir çay verilecektir. 27 nisanda saat 11 de Galatasarayda heyeti umimiye toplanacak ve program etrafmda müzakeratta bulunulacaktır. Ayni gün öğleden sonra 14 buçukta hususî vapurla Marmarada ve Boğazda bir tenezzüh yapılacak ve vapurda bir çay verilecektir.

28 nisanda saat 15 te son içtima aktedilecek, 17 buçukta belediye tarafmdan Tepebaşında bir matine verilecek ve gece de saat 20 de Perapalasta bir ziyafet ve bir balo verilecek ve konferans hitam bulacaktır.

Balkan haftasında müzakere edilecek mevat şunlardır:

1 — Turizm gayelerile Balgan milletlerini birbirine tanıştırmak.

2 — Balkanlarda hava deniz ve kara yollarınm intizam ve tekemmülü.

3 — Balkam turizm teşkilâtını müşterek bir gaye etrafmda toplamak.

4 — Federasyona dahil memleketlerde turizm harekâtınm tezyidi için propagandalarm tevhidi.

5 İstanbul ve Londra büyük otomobil yolunun tetkiki ve bu yolun ikmali için lâzım gelen maddî vesaitin müzakeresi.

6 — Balkan hükûmetleri arasmda turizmi teşvik için asarı atika noktasmdan Balkanlılar arasmda seyahat ve gezintiler tertibi.

7 — Balkan türizm federasyonununun beynelmilel turizm teşkilâtma duhulü hakkmda karar.

8 — İkinci Balkan konferansile ayni şehirde toplanacak olan ikinci turizm kongresinin ihzarı.

9 — Federasyon daimî merkezinin hangi şehirde olacağını tayin ve bu teşkilâtın takarrür ettirilmesi.

10 — Muhtelif meseleler.

Balkan konferansmda ve Balkan haftalarında gelecek Balkan devletlileri tebeasınm pasaportları mütekabiliyet şeraitine tevfikan meccanî vize edileleceği hakkmdaki kanun dün vilâyete bildirilmiştir.

Sahte memur

Kendisine belediye meuru süsü vererek Byoğlunda muhtelif yerleri dolandıran, sahte makbuzlarla vergi tarh ve tahsil eden Eşref dün ikinci şube memurları tarafmdan yakalanmıştır. Eşref takip edildiğini hissedince Dolapderede bir eve saklanmış ve memurlar tarafmdan burada yaklanmıştır.

Komünist beyannameleri tahkikatı

Polis 1 inci şube müdüriyeti öteye beriye beyanname yapıştıran komünistler hakkmda tahkikata devam etmektedir.

İlk tahkikatta 6 kişi isticvap edilmişlerdi, bunlardan maada 5 kişi daha müdüriyete celp ve isticvap edilmişlerdir.

Tahkiat iki güne kadar ikmal edilecek ve netice müddei umumîliğe bildirilecektir.

Istanbul suları tasfiye edilecek

İstanbulda,ki suların tasfiyesi' içilebilecek dereceye gelmesi nihayet' şehrin ihtyacma kifayet edebilecek mebzuliyette akması neye mütevekkıf olduğu belediye tarafmdan tetkik edilmeğe başlanmıştır.

Belediye bu sene içinde bütün İstanbul sularını tasfiye etmek için hangi usulün tetkiki lâzım geldiğini tetkik edecektir

23 Nisan

(Başı birin sahifede)

çocuk mevzuu etrafında konferanslar verilecek ve iHmayeiet falin iştirakile muhtelif eğlentiler tertip olunacaktır. Himaye ietfal cemiyeti tarafından şehrin muhtelif mahallerine himayeiefal cemiyeti şubelerine çocuklar hakkında kıymetli sözleri havi lâvhalar asılacaktır.

23 nisanda bütün çocukların yekdiğerini tebrikleri ve Himayeietfalin bu vesile ile çocukların hâtırasına yerleşmesini temin için Himayeietfal cemiyetice hazırlanacak kart ve telgraf kâğıtları bütü mekteplere maarif müdiriyeti vasıtasile dağıtılacaktır. Muallimler de çocukları bunlarla birbirini tebrike teşvik edeceklerdir.

Bayraklarla süslenmiş mikdarı kâfi otomobillere çocuklar binđirilecek, önde muzika olduğu halde bir resmi geçit yaptırılacak ve devairi resmiyeyi ziyaret edecekler. Cümhuriyet âbidesine de giderek çelenk koyacaklardır.

Fırkanın tertip edeceği program da çocuk mevzuu etrafmda fırkada bir hafta faaliyette bulunulacaktır.

Himayeietfal cemiyeti 23 nisanda rozetler tevzi edecektir. Lâzım gelen kutular ihzar edilmiş ve dünden itibaren mekteplere tevziine başlanmıştır.

Himayeietfal cemiyeti anneler birliği dün toplanarak 24 nisanda Maksimde yapılacak müsamere hakkmda müzakeratta bulunulmuştur. Bu müsamerede gürbüz çocuk müsabakası yapılacağı gibi, cemiyet azası ve bir kısım hamiyetli tüccar tarafından Himayeietfale teberrü edilen eşyalar piyangoya vazedilecektir. Piyangoya vazedilecek eşyanın mikdarı 700 parçadan fazladır. Piyangonun boş numarası yoktur.

ANKARA 13 (Telefonla) — Her sene olduğu gibi bu sene de memleketin her tarafmda bir hafta devam etmek üzere 23 nisandan itibaren çocuk bayramı yapılacaktır. Hazırlıklara şimdiden başlanmıştır.

Memleketin bütün Himayeietfal teşekkülleri çocuk teşekkülleri için balolar hazırlamaktadır. Umumî merkezin Ankara da Anakucağına merbut olarak yaptırdığı büyük pavyon bu hafta içinde açılacaktır. Bu pavyonla anakucağı eski kadrosuna nazaran bir misli büyümüş olacaktıs.

Belçikalı seyyahlar bu akşam gidiyorlar

Champollion vapuru ile şehrimize gelen Fransız ve Belçikalı seyyahlar dün de şehri gezmişlerdir. Seyyahlar arasında Belçika ayanı azasından şimdiki kabinenin muarızlarından ve Flâma lisanı müdafilerinden M. Hüysman, Belçika mahkemei temyiz azasmdan M. Yamar, Belçika millî bankası müdürü M. Hoten, Belçika cenerallerinden Waerdt, miralây Boels, Liyej darülfununu profesörlerinden M. Bruho, Luven darülfununu müderrislerinden M. Leohakaert, Brüksel darülfununu müderrislerinden profesör Deleel, Fransanm Nansi darülfununu müderrislerinden M. Spilmad da vardır.

Seyyahlar bu sabah ta program mucibince şehirde gezecekler ve akşama doğru Champollion vapurile Kavaklara kadar çıkıp indikten sonra Pireye azimet edeceklerdir.

Harp malûlleri cemiyeti

Harp malûlleri cemiyeti heyeti merkeziyesi bugün saat 13 te cemiyetin Veznecilerdeki merkezinde içtimaını aktedecektir.

Bir ayda limanımızdan geçen vapurlar

Yapılan bir istatistiğe göre geçen ay zarfında İstanbul limanından 600 vapur gelip geçmiştir. Bu vapurların safî hacmı, 1,361,468 tondur.

Limanımıza gelip giden vapurlar için de birinciliği İtalyan ikinciliği İngiliz ve üçüncülüğü Türk vapurları almakta-

Metruk çocukların adedi çoğalıyor

Geçen sene 333 çocuk terkedildi; vefiyat nisbeti de yüzde otuzu bulmuştur

Son zamanlarda sokalara çocuk terkedenlerin adedi hissedilecek kadar ziyadeleşmiştir. O derecede ki, Darülacezedeki mevcut kreşin tesisat ve kadrosu kâfi gelmemeğe başlamıştır. Bugünkü kreş yüz yataklı olduğu halde geçen 930 senesinde müesseseye gönderilen çocuk adedi 333tür. Bunlardan bir kısmı ölmüş, bir kısmı da öteye beriye evlâtlık olarak verilmiş olduğu cihetle hali hazırda 138 çocuk kalmıştır. Binaenaleyh bazı yataklarda çocukları ikişer, üçer yatırmak mecburiyeti hâsıl olmuştur. Mevcut 138 çocuktan 45 i kız 54 ü erkek olmak üzere 99 u meme çocukları dır. 18 kız ve 27 erkek te memeden kesilmiş üç yaşma kadar olan çocuklardır. Geçen seneki vefiyat nisbetine gelince yüzde 30,2 dir. Maamafih vefiyat nisbeti 929 senesine nisbetle yüzde 20 azalmıştır. Bunun yüzde 5,68 ini zafı velâdî, atrafi, yüzde 4,2 sini verem, yüzde üçünü tinikolenfatik, yüzde 2,2 sini vaktinden evvel tevellüt, yüzde dördünü cihazı hazmî hastalıkları, yüzde 1,6 sını kalp ve kilye, yüzde 2,5 ini intanat ve yüzde yedisini de rie ve plevre hastalıkları teşkil etmektedir. Vefiyatın en mühim sebebi çocukların doğrudand oğruya kreşe götürülmeyerek sokaklara terkedilmekte olmasıdır. Nitekim evvelki gün de biri İstanbul ve diğeri Kadıköyünde olmak üzere iki çocuk bulunarak kreşe götürülmüştür. Fakat bunlardan İstanbul cihetinde bulunan çocuk çırıl çıplak bir halde görülmüş ve titreye titreye Darülâcezeye gönderilmiştir.

Kadıköyünden gönderilen çocuğun üzerinde de köpek dişlerine tesadüf edilmiştir. Bazan da çocuklar süprüntü tenekesinden çıkarılarak kreşe gönderilmektedir ki, bu vaziyette müesseseye giden çocukların ekserisi hayatiyetlerinden çok şeyler kaybettikten sonra kendilerine bir melce bulabilmektedirler. Erbabı ihtisam yaptığı tetkikata göre Avrupanın bazı şehirlerindeki kreşlerde vefiyat miktarı yüzde 43 iken hamile kadın doğumlarının müsait şeraitle temini sayesinde bu nisbet yarı yarıya inmiştir. Bu kabil şehirlerde doğuracak kadınlar doğumdan bir ay evvel hususî istirahathanelere giderek burada bakılmakta ve doğumdan sonra çocuğu kreşe terketmektedir. Bizdeki kreşin bugünkü vaziyeti tamamile sıhhî olmakla beraber vesaiti noksandır. Alâkadarlarca bu hususta bir rapor tanzim edilmiş, şehir meclisine verilmiştir. Bu rapor sıhhiye encümenince tetkik edilmekte olup yakında heyti umumiyede müzakere ve münakaşa edilecektir. Raporda, çocukların Avrupada olduğu gibi sokaklara terkedilmeyerek doğrudan doğruya kreşe teslimi, muhtaç ve hamisiz kadınların doğumunun himayesi, çocuklara saf süt temini, kreşte ayrı bir kalorifer tesiatı yapılması, kreşten ayrı bir karantina binası inşası, camekânlı odalar adedinin tezyidi ve daha bazı noksanların ikmali istenmektedir. Bundan evvel sabık cemiyeti belediye içtimalarından birinde bir takrir verilmiş, anaları tarafmdan kreşe bırakılacak çocukların hiç kimse tarafmdan görülmeycek tarz da bırakılmalarmı temin edecek tesisat vücude getirilmesi arzusu izhar olunmuştu. Bu, fazla masrafa ihtiyaç gösterdiğinden ve bütçe müsait bulunmadığından yapılamamıştır. Fakat, bir doğum yeri tesisine her zaman için ihtiyaç gösterilmektedir. Bu cihet hakkmda ciddî tetkikat yapılmaktadır.

Bir de, metrük çocukların ne gibi bir saikle terkedilmekte oldukları lâyikile tesbit edilememektedir. Bu husustaki kanaatler hep tahminden ibaret olmak la beraber pek azının saikai ihtiyaçla terkedildikleri ve ekserisinin gayri meşru mü nasebat mahsulü olduğu zannedilmektedir,. Vakıâ bazı çocukların koynunda zaruret yüzünden terkedildikleri hakkmda ufak puslalar çıkmakta ise de bunların da ne dereceye kadar samimî olduğu malûm değildir. Şayet bir doğum yeri tesis edilecek olursa hem bu cihetin mümkün mertebe tesbiti imkânı elde edilmiş olacak ve hem de vefiyat nisbeti azalacaktır.

Yunanistanda spor faaliyeti

ATİNA, 12 - A.A.) Yunan şampiyonu futbol takımının İstanbula giderek Galatasaray ve Fenerbahçe ile karşılaşmasına imkân hâsıl etmek için elyevm bazı mükâlemeler cereyan etmektedir. Bu müzakere ve mükâlemeler muvaffakiyetle neticelenecek olursa bir çok Yunan sporcuları bu fırsattan istifade ederek İstanbulu ziyaret edecekler dir.

Olympiacos ve Panathonaikos takımları arasında bugün bir futbol maçı yapılmıştır. Olympiacos ikiye karşı üç sayı ile galip gelmiştir.

Supsenski - Sokol Bulgar takımı pazartesi günü Pire takımlarından Ethhnicos ile ve Salı günü Enosis takımı ile bir maç yapacaktır.

Nisanın 17 ve 19 uncu Mısır ve İspanyol takımları ile krşılaşacak olan Yunan millî takımını teşkil edecek oyuncuları seçip ayırmak maksadile seçme müsabakaları yapılmağa başlanmıştır.

Fransada bir yangın

MAUEUGE 12 (A.A.) — Burada gece bir yangın çıkmıştır. Birkaç büyüyk mağaza yanmış, harap olmuştur. Zarar ve hasar mikdarı milyonlarca frank tahmin olunmaktadır.

Ilk mektep müdürlerinin içtimaı

Şehrimizdeki 63 ilk mektebin müdürleri dün maarif müdürü Haydar Beyin riyasetinde bir içtima aktederk mekteplerde yeni teşkil edilen himaye heyetlerinin faaliyeti hakkmda görüşülmüştür..

Intihap mazbataları

İntihabat neticesinde kazanan müntehibisanilere dün fırkaca resmen tebligat yapılmıştır. İntihabat mazbataları dün heyeti teftişiye tarafmdan tanzim ve hıfzedilmiştir. Meb'us intihabı 25 nisanda yapılmas muhtemeldir.

Sürpiği kaçıranlar

Kumkapıda Surpık isminde ki kadını kaçıran Hayık, Arap Haydar, Reşit, Refik ismindek huvardalar müddei umumî tarafmdan tevkif edilmişlerdir.

Macarlar Avrupa kupasını kazandılar

PEŞTE, 12 — Avrupa kupası için son maç bugün Macar ve İsviçre takımları arasmda yapılmış ve çok hararetli olmuştur. Maçta 40 bin seyirci vardı.

İlk haftaymda oyunda tevazün vardı, maç 2-2 ye beraber bitti. İkinci haftaymda Macarlar çok faik oynamışlar ve daha 4 gol yaparak maçı 6-2 bitirmişlerdir.Bu suretlevr Aupa kupasını Macarlar kazanmışlardır.

Kanadada şimendifer kazası

EDMONTON 13 (A.A.) — Edson yakinında Vankurere giden trenin yoldan çıkması 29 kişinin yaralanmasına sebebiyet vermiştir. Üç vagon yirmi kadem irtifamda bir bayırın aşağısına yuvarlanmıştır. Yaralılardan birisinin hastahaneye kaldırılmasına mecburiyet hasıl olmuştur.

Fransa- İsviçre

PARİS 12 (A.A.) — Hudut üzerinde serbest mıntakalar vücuda getirmesi meselesi hakkmda Fransa ile İsviçre arasmda cereyan etmekte iken bir müddet evvel inkitaa uğrayan müzakerata Lahey Adalet divanınm verdiği hükümdeki tarifat dairesinde yarın yeniden baslanacaktır.

Yarın akşam

Melek sineması

Nisan ayı büyük serisinin 2 inci filmi olan

Cürmü Meşhut

(FLAGRANT DELIT)

şayam hayret Fransızca operetini takdim ediyor.

Heyeti temsiliyesi başında:

(CENNET YOLU) kahramanı: HENRY GARAT ve büyük Fransız artisti BLANCHE MONTEL

lütfen yerlerinizi evelden temin ediniz.

Telefon; Beyoğlu 868

ASRİ SİNEMADA

Önümüzdeki perşembe akşamı

REISIN KARISI

YAHUT (FIRARILER)

nam fevkalâde ve şayanı hayret film başlıyor.

Bu filmde vazii sahne bulunan (Hakimei cihan) şaheserinin müellifi (JOE MAY) ın kuvvetli şahsiyeti hissedilmektedir. Herkesin hoşuna gitmek için vücuda getirilen bu şaheser burada da parlak muvaffakiyetler kazanacağı bedihidir. Heyeti temsiliyesi başında:

JEAN MAX ve VIVIAN GIBSON

Perde aralarında zengin varyete numaraları

Yarın akşam

Elhamra Sineması

Nisan ayı büyük serisinin ikinci filmi olan

Cürmü Meşhut

(EINBRECHER)

harikulâde Almanca operetini takdim ediyor. CENNET YOLU (DREI VON DER TANKSTELLE) filminin unutulmaz san'atkârları:

VILLY FRITSCH ve LILIAN HARVEY

tarafından temsil edilen bu eser elyevm Avrupa'da bu son fiimden daha büyük muvaffakiyetler kazanıyor.

Yerlerinizi evelden temin ediniz.

Tel. B. O. 118

GLORYA

YARIN AKŞAM

Sahnede: HUDADAT ŞAKİR HANIM şahsan bazı Türk ve Garba ait şarkılar taganni edecektir.

Perdede: HVDADAT ŞAKİR HANIM

MILLETLER ŞARKISI

Fransızca sözlü büvük filminde

Bilmecemiz

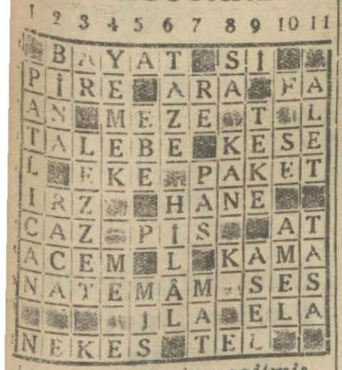

Bilmecemizin halledilmiş şekli

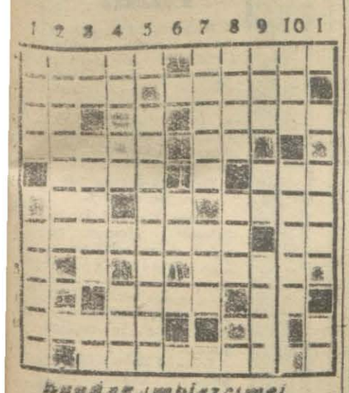

Bugünkü bilmecimiz

Soldan sağa:
1 — Gündüz olurken (5). Titek (5).
2 — Gelir (4). Bir balık (5)
3 — Köpek (2) Zapteden(5)
4 — Parlak değil (3). Beyaz (2).
5 — Kurtulmak (4). Baston (3).
6 — Nefi edatı (2). İstifham edatı (2). Duanın kabulü (4).
7 — Yüz bin (8). Sonuna bir (1) gelince atın ayağının altına düşer (2).
8 — Geri vermek (4).
9 — Nikâh (4). Yama (2).
10 — Büyük bir Türk hâkanı (5).
11 — Son (7).

Yukardan aşağı:
1 — Oruçlu (4). Sersem (5).
2 — Oradan buraya nakil(7)
3 — Başma bir (a) gelince alın bir kumaş olur (3) Karşılıklı alış veriş. (5) Yuva (2).
4 — Hicap (2). Bir erkek isimi (3).
5 — Mesken (9).
6 — Yol (2).
7 — Rahatlık (5). Ona mahsus (3).
8 — Ufuklar (4). Orta (3).
9 — Fıratla Dicle birleşince (3). Umum (2). Müzmin hasta (4).
10 — Yüksek (3). Mide bulandıran küçük bir hayvan (5).
11 — Valide (3). Esp (2).

İstanbul Sekizinci İcrasından:
Mahcuz ve fruhtn mukarrer bulunan orta halı ve mermer taşlı büfe, ayna vesairenin Bakırköy'ünde Sakız ağacında İskele caddesinde Kleanti Hacopulo hanesinde 20-4-931 tarihine müsadif pazartesi günü saat onbirde satılacağı ve talip olanların yevm ve saati mezkûrda memuruna müracaatları ilân olunur.

İhtira ilânı
"Madeni renk tesirli her türlü mensucat eşyası ve bunların suretimali" hakkında istihsal olunan 6-11-1929 tarih ve 812 numerolu ihtira beratı bu defa mevkii fiile konmak üzre ahere devrüferağ veya icar edileceğinden talip olanların Galata'da Çinili Rıhtım Hanında Robert Ferriye müracaatları ilân olunur.

Çarşamba gününden itibaren Kadıköy Süreyya sinemasında
Mavi Melek
Emil Yanıngısın sesli, sözlü, şarkılı filmi.

MİLLİYET MATBAASI
Avrupadan getirdiği Tahta Hurufatla Büyük duvar Afişleri yapar. Her müesseseye elverişlidir.
Yeni senenin Kazanç Defterleri nefis surette basılmıştır.
Mecmua, gazete, evrakı matbua, fatura, mektupluk kât,a zarf, kartvizit tab'ını deruhte eder.
Telefon 24311 - 2-3 Kitap kısmı

Adliye Vekâletinden.

Senede 1000 lira raddesinde safi varidat temin eden Sivas'ta müstakil bir noter muavinliği tesis edilmişti. İmtihansız tayin şartlarını haiz taliplerin bir ay içinde Adliye vekâletine müracaatları.

SEYRİSEFAİN
Merkez acentası Galata köprü Başı B. 2362 Şube Acentesi: Sirkeci Mühürdar zade hanı 22740

AYVALIK SUR'AT POSTASI
(Mersin) vapuru 14 Nisan salı günü 17 de Sirkeciden Gelibolu Çanakkale Küçükkuyu, Edremit, Burhaniye, Ayvalığa kalkacak, dönüşte Altınoluğa da uğrayacaktır.
Gidiş ve gelişte Gelibolu için yük alınmaz.

Mersin postası
(Mahmutşevketpaşa) vapuru 17 Nisan cuma 10 da Galatadan Çanakkale, İzmir, Küllük, Bodrum, Rados, Fethiye, Antalya Alâiye, Mersin'e kalkacak dönüşte Taşucu, Anamor, Finike, Andifli, Kalkan, Kuşadası Gelibolu'ya da uğrayacaktır.
Bu sefer gidişte Gelibolu'ya uğrayacaktır.
Gelibolu ve Çanakkale için yük alınmaz.

Trabzon İkinci P.
(ANKARA) vapuru 16 Nisan perşembe akşamı Galatadan İnebolu, Sinop, Samsun, Ünye, Fatsa, Ordu, Giresun, Trabzon, Rize, Hopa'ya kalkacak, dönüşte pazar, Rize, Of, Sürmene Trabzon, Polathane Tirobolu, Giresun, Ordu, Fatsa, Ünye, Samsun, İnebolu, Zonguldağa uğrayacaktır.

TAVİL ZADE VAPURLARI
Muntazam Ayvalık Postası
Selâmet
vapuru perşembe akşamı saat 17 de Sirkeciden hareketle Gelibolu Çanakkale, Küçükkuyu, Altınoluk, Edremit, Burhaniye ve Ayvalığa azimet ve avdet edecektir
Yolcu bileti vapurda da verilir.
Adres: Yemişte Tavilzade İbraderler telefon İstanbul 2210

DOYÇE LEVANT LİNİYE
Hamburg, Brem, Anvers, İstanbul ve Bahri Siyah arasında azimet ve avdet muntazam postası: Hamburg, Brem Stetin, Anvers ve Roterdam dan limanımıza muvasalatı beklenen vapurlar:
Alimnia vapuru limanımızda
Imbros vapuru 19 Nisana doğru
Morea „ 20 „ „
Heraklea „ 23 „ „
Burgaz, Varna, Köstence, Kalas ve İbrail için limanımızdan hareket edecek vapurlar:
Alimni vapuru limanımızda
Imbros „ 19-21 nisanda tahmilde
Hamburg, Brem, Anvers, Roterdam ve Dançig için yakında limanımızdan hareket edecek vapurlar:
Olimpos vapuru 14-15 Nisanda tahmilde
Gernis vapuru 19-20 Nisanda tahmilde
Morea vapuru 20-22 Nisanda tahmilde.
Heraklea vapuru 23-25 Nisanda tahmilde.
Yakında Tekirdağ ve Pandıramdan Londra ve Hamburg limanları için hareket edecek vapurlar
Aquila vapuru 15-16 martta tahmilde
Fazla tafsilât için Galatada Ovakimyan Hanında kâin mumî acenteliğine müracaat
Telefon: Beyoğlu 641 - 674

İTTIHADI MİLLÎ
Türk sigorta şirketi
Harik ve hayat üzerine sigorta muamelesi icra eyleriz.
Sigortaları halk için müsait şeraiti havidir.
Merkezi idaresi: Galatada Unyon Hanında
Acentası bulunmayan şehirlerde acenta aranmaktapır.
Telefon: Boyoğlu—2003

Dr. HORHORUNİ Beyoğlu Tokatlıyan yanında mektep sokak 35
Belsoğukluğu. Frengi, idrar darlığı, ademi iktidar, cilt ve her nevi kadın hastalıkları tedavihanesi. Her gün sabahtan akşama kadar.

ADEMİ İKTİDARA KARŞI
GLANDOKRATİN
Meşhur profesör Steinach ve Brown - Seckard'ın mühim keşfidir.
Satış mahalli: Zaman ecza deposu, Bahçekapı 37, İstanbul
Kutusu 200 kuruştur.

Millî Emlâk Ilânı

Gaziantap vilâyeti Defterdarlığından:

Mahallesi	Sokağı	Cinsi	Kıymeti muhammenesi	Kıymeti mukayyedessi
Elbehan	Kilis şosası	Maabehçe salon ve 21 odalı binalar	Lira 34181	Lira 33000

Mesahası	Hududu	Müştemilâtı
3922 Bahçesi	Şa. Aynileben yolu ga. „ „	Bir salon (şimaldedir) garpteki binadan tahtani 12 oda fevkani 12 oda, zemini iki bodrum, havluda bir çamaşırhane maahavlu bir bahçe, bir havuzu.
1694 Havlu	Şi. Elektrik fabrikası kekûnu arsası Ce.	
909 ebniyesi	Kilis şosası.	
6525 Yekûn metre murabbaı		

Yukarıda hudur ve evsafı yazılı gayri menkulun mülkiyetine haddi lâyık bedelle talip çıktığı takdirde 23-4-931 tarihine müsadif perşembe günü saat on beşte ihalesi icra edilmek üzere 30 gün müddetle ve kapalı zarf usulile müzayedeye vazedilmiştir. Talip olanların % yedi buçuk depozito akçelerile banka mektubu ile birlikte, Defterdarlıkta müteşakkil satış ve müzayede komisyonuna müracaatları ilân olunur.

Müsabaka ilânı

Balkan Birliği Cemiyetinden:

Balkan konferansının Selânikte içtima eden üçüncü konsey mukarreratı cümlesinden olmak üzere, Balkan memleketlerinin iktısadî münasebetleri ile bu münasebetlerin inkişafına ait en uygun tedbirler ne gibi şeyler olduğu hakkında bir kitap yazılması için bir müsabaka açılmıştırr

Altı Balkan memleKetlerinde, yani Türkiye, Arnavutluk, Bulgaristan, Romanya, Yugoslâvya ve Yunanisran'da açılmış olan bu müsabakanın şartları şunlardır:

1 — Yazılacak eserler, Balkan konferansı kâtibi umumiliğine 1932 yılının Mayısı sonuna kadar yedi nüsha alarak verilecektir.
2 — Eser, Fransızca yazılmış olacaktır.
3 — Gelen eserler, her biri altı millî grup tarfından seçilmiş altı mütehassıstan mürekkep bir jüri heyetinin tetkikine arzedilecektir.
4 — Birinciliği kazanan esere (400,) ikinciye(200), üçüncüye (100) dolar mükâfat verilecektir,

Bu mükâfat Karneji müessesesinin Balkan konferansı emrine teberru etmiş olduğu paradan verilecektir.

Karacabey Harası müdüriyetinden:

1 — İstandart gazı ve yahut kalori ve evsafı bu markadan daha aşağı olmayan diğer marka gazlardan (10,000) ilâ (20,000)kilo.

2—İstandart Sokoni motörin markadan yahut kalori ve evsafı bu markadan daha aşağı olmayan diğer markalı motörinden (10,000) ilâ (20,000) kilo.

3 — Vakum yağı: Vakum hüvil kompaninin ince ve kalın yağlarından (100) ilâ (200) teneke.

4 — Gras Vakum hüvil kompaninin gresinden (50) ilâ (100) teneke.

5 — Valvalin Vakum hüvil kompaninin valvalini (50) ilâ (100) teneke.

Karacabey Harasında mevcut ziraat makinelerinde kullanılmak üzere mübayaasına lüzum görülen yukarıda isim cins ve miktarları yazılı mevadı müşteile kapalı zarf usulile münakasaya konulmuş olduğundan talip olanların teklif mektuplarını ve yüzde yedi buçuk teminat akçelerini hamilen ihale günü olan 26-4-931 tarihine müsadif pazar günü saat on dörtte Hara merkezinde hazır bulunmaları ilân olunur.

Istanbul Baytar Müdirliğinden:

15 Nisan 931 tarihinden bilitibar Vilâyet aygır deposunca sifada başlanacağından kısraklarını meccanen çektirmek istiyen alâkadarların âtideki istasyonlara müracaatları ilân olunur

Istanbul : Sultanahmet'te aygır deposunda
Balarköy : Halkalı Ziraat mektebinde
Üsküdar : Selimiyede Yüksek baytar mektebinde
Şile :
Çatalca :
Silivri : Kazalarında sifa
Yalova : istasyonlarında

Bursa Böceçkilik enstitüsü Müdirliğinden:

Üç mikroskopla ipekçiliğe ait yedi kalem alât ve bir otoklav bir müberrit kasa ve epi diyaskop cihazının münakasal aleniye ile mübayaası yirmi gün müddetle münakasaya konulmuştur. Taliplerin şartnameyi görmek üzere Bursa böcekçilik enstitüsü müdürlüğüne ve Istanbul Ziraat Müdürlüğüne müracaatları ve yevmi ihale olan 2 Mayıs 931 cumartesi günü saat 15 te Bursa vilâyeti Mübayaat komisyonunda hazır bulunmaları ilân olunur.

DANTİN Nasuhi
Diş macununu ve sefa sürmesi ile kıl podrasını her yerde arayınız.

İLÂN

İstanbul'da Sultan Hamamında Tuhafiye ticaretile meşgul olup konkordato için talep eylediği mühlet kabul edilmiş olan MACIT MEHMET KARAKAŞ Beyin alacaklılarından olup alacaklarını kayıt ettirmiş olan zevatın vesikaları tetkik müddeti Bayram münasebetile 5 Mayıs 931 tarihine kadar temdit edilmiş olduğu ve konkordato müzakeresi için alacaklarını kayıt ettirmiş olan zevatın 9 mayıs 931 tarihine müsadif cumartesi günü saat 13 te evelce ilân edilmiş olan mahalle geimeleri ilân olunur. Komiser Kemal

DEMİR ve BETON ARME İNŞAATI MÜTEAHHİTLİGİ
Teshinatı Umumiye Tesisatı
Tamirat - Proje - Keşifname
Ekspertiz
Yazıhane: FERUM Bekâr Sokak No. 10
Telefon Beyoğlu 34-36

İLÂN

Maraş. Sıhhat ve İ. M. Müdürlüğünden:

Eczacı Muhittin Bey 920 senesinde Kırımın Akmesçit şehrinde Troytiski caddesinde İstanbul Tıp fakültesi eczacı mektebinden almış olduğu 1919 tarihli diplomasını zayi eylediğinden yeniden nushai saniye diploma verilmesi için müracaat eylemiştir. Zayiinden diploma verileceğinden hükmü olmayan mezkûr diplomayı bulanların en yakın Vilâyet Sıhhat ve içtimai muavenet müdürlüğüne teslim eylemeleri lüzumu ilân olunur.

Tavuk ve Civcivlere
FENNÎ YEM
Et tozu
Morina balık tozu
Kemik tozu
İstiridye tozu
Kan tozu
Okkası beş kuruşa kırık ve temiz pirinç
Galata'da Tünel sokak 91 No. da ALTIN ARI ve KÜMES TİCARETHANESİ Bakay Kuluçka makineleri Türkiye acentası

Istanbul Dördüncü İcra Memurluğundan:

İki bin beşyüz lira kıymet takdir edilen Üsküdarda Tenbel Hacı Mehmet mahallesinin Atlama taşı caddesinde 67 numaralı gayri menkulün ardiyesi ve Bahçesi üstünde hanesi bulunan sebzevatcı dükkânın tamamı.

18 Mayıs 931 pazartesi günü saat 14 ten 16 ya kadar arttırması yapılacaktır. Takdir edilen kıymeti bulduğu halde en ziyade arttıranın üstünde bırakılacaktır.

Satış şartnamesi 7-5-931 tarihinde divanhaneye talik arttırmaya iştirak için % 7 teminat lâzımdır.

Hakları tapu sicilile sabit olmıyan ipotek alacaklılarla alâkadaranın ve irtifak hak sahiplerinin bu haklarını ve hususile faiz ve masarife dair olan iddialarını ilân tarihinden itibaren 20 gün içinde evrakı müsbiteleile bildirmeleri lâzımdır.

Aksi halde hakları tapu sicilile sabit olmıyanlar satış bedelinin paylaşmasından hariç kalırlar. Alâkadarların icra ve iflâs kanununun 119 uncu maddesine göre tevfiki hareket etmeleri lâzumu ve müterakim vergi, belediye, vakıf icaresi müşteriye aittir.

Daha fazla malûmat almak isteyenlerin 66-930 dosya numarasiyle memuriyetimize müracaatları ilân olunur.

Satılık arsa

N. 15 eski patrik yeni Gazi Avranos sokağı Çınar caddesinin ittisalindedir. Ev yapılmağa müsaitir. Satış bedeli peşin olmak şartile 63 lira 73 kuruştur. Satış muamelesi 27-4-931 pazartesi günü saat 14 te Adalar Malmüdürlüğünde yapılacaktır.

Istanbul 5 nci icra memurluğundan:

Bir borçtan dolayı mahcuz bulunan piyano ve kanape ve saire sandal bedelinde Nisan ayinin on sekizinci gü[illegible] cumartesi saat 13 ten itibaren satılacağından müşterilerin mahalli mezkûrde hazır bulunmaları ilân olunur.

ISTANBUL VILÂYETI DEFTERDARLIK İLÂNLARI

Ankarada mahzeni evrak arkasında bodrum katı yapılmış olan binanın üst kat inşaatı kapalı zarfla münakasaya konulmuştur. Taliplerin 27 nisan 1931 pazartesi günü maliye vekâletinde inşaat komisyonuna, tafsilât almak için maliye fen hey'etine ve Istanbul Defterdarlığına müracaatları

* * *

Kartal malmüdürlüğünden:

Köyü	Mevkii	Cinsi	No.	Kıymeti	Dönüm	Zira	Sahibi
Yakacık	Tekke	Arsa	3809	190		1900	nısfı Reşit Ef
„	Eski ağıl	Tarla	4545	10	8		Feride H.
„	Pendik yolu	Bağ	4260	180	3		Sabri Ef.

Balâde cinsleri muharrer üç parça gayri menkul sahiplerinin vergiye olan borçlarından dolayı tahsili emval kanununun 13 üncü maddesine tevfikan mülkiyetleri 7-4-931 tarihinden itibaren 31 gün müddetle ve bedeli ihale peşin alınmak suretile müzayedeye çıkarılmıştır. 7-5-931 tarihine müsadif perşembe günü saat 14 ten 16 ya kadar Kartal meclisi idaresince müzayedesi icra kılınacağından talip olanların kıymetlerinin % 7-5 nisbetinde depozitolarile müracaatları ilân olunur.

Emniyet sandığı müdürlüğünden:

Ikraz No	Merhunatın cins ve nevi	Borçlunun ismi
745	Sirkecide Dayehatun mahallesi yeni 20 apartıman beşinci daire	Kummeydanı sokak eski 3 Ahmet İhsan B. Ayşe H.
950	Balat Hocaali mahallesi Hamam sokak No. 52 natamam bir kârgir hane	Eşref Ef.
3691	Horhor sofular mahallesi Yeşiltekke sokak No. eski 45 yeni 49 maabahçe bir ahşap ev	Maşuk B. Hirisi H.
3858	Gedikpaşa Divanali mahallesi Sinekli medrese sokak eski 11 mükerrer yeni 17 No. maa müştemilât bir kârkir ev	Fehmi B. Ayşe Sıddıka H.
4301	Boğaziçi Mirgün Mumhane caddesi yeni 18 No. ahşap dükkân	Hüsniye H.
4328	Beyoğlu Hüseyin ağa mahallesi Kırlangıç Enanik sokak No. 26 bir ahşap ev	Takohi H.
7255	Galata Sultanbeyazıt mahallesi Topcular caddesi eski 152, 154, 156, 29 yeni 146, 148 148-1, 148-2, 41, 150 No. bir dükkân ve apartıman ve tıyatronun 1-3 hissesi	Alı Kemal B.
7367	Beşiktaş Meşrutiyet mahallesi Cabi sokak eski 20 yeni 26 maabahçe bir kârgir hane	Emine Gülter H. ve Cemal B.
7504	Büyükada Meşrutiyet mahallesi Kaptan Nuri sokak yeni 10 numaralı bahçeli bir ahşap ev	Zınka H.
7522	Yedikule Hacı Evhat mahallesi Çeşme sokak eski 9 yeni 17 numaralı iki bölüklü bir hane	Mustafa B.
7550	Ortaköy Portakal sokak eski 53 yeni 73 numaralı bir ahşap hane	Halide ve Yegâne H. lar
7705	Üsküdar Solak Sinan mahallesi Selâmi Ali Ef. sokak No. 102 maa bahçe bir ahşap ev	Zafer H.
7711	Balat Hocaali mahallesi Hamam sokak No. 52 bir kârgir ev	Zeycan Hanife Hafize H. lar
7815	Küçüpazar Hocamayrettin mahallesi Arap çeşmesi sokak No. 19 bahçeli bir ev	Emine ve Halime H. lar

Yukarda isimleri yazılı zevat Emlâk mukabilinde Sandığımızadan istikraz etmiş oldukları mebaliği vadesinde tediye etmemelerine mebni hini istikrazda tayin olunan ikametgahlarında tebliğat ifası için icra kılınan ve yapılan tahkikat neticesinde bulunamadıkların dan tarihi ilândan itibaren 91 gün zarfında tediyei deyn veya tecdidi muamele eylemedikleri takdirde merhunatı mezkûrenin bilmüzayede satılacağı ilân olunur.

Devlet Demiryolları İdaresi İlânları

Devlet demiryolları ve limanları umumi idaresinden:

Bilecik - Karaköy arasındaki Beydemir köprüsünün tamiri dolayısile 16-4-931 tarihine müsadif Perşembe günü 4 ve 3 No. lu katarlarımız Haydarpaşa - Arifiye - Haydarpaşa arasında seyrüsefer edecekleri ve Arifiye - Eskişehir - Arifiye arasında seyrüsefer etmeyecekleri muhterem ahaliye ilân olunur.

* * *

60 ton karpit kapalı zarfla münakasaya konmuştur.

Münakasa 12-5-931 salı günü saat 15 te Ankarada devlet demiryolları idaresinde yapılacaktır.

Münakasaya iştirak edeceklerin teklif mektuplarını ve muvakkat teminatlarını aynı günde saat 14,30 kadar komisyon kâtipliğine vermeleri lâzımdır.

Talipler münakasa şartnamelerini ikişer lira mukabilinde Ankarada ve Haydarpaşada idare veznelerinden tedarik edebilirler.

* * *

Devlet Demiryolları Umumî idaresinden:

Kurban bayramı münasebetile 25 Nisandan 4 Mayıs 931 tarihine kadar 10 gün müddetle bilumum Devlet Demiryollarında (Erzurum demiryolları hariç) mutat tenzilli bayram tarifeleri tatbik edilecektir.

Şimdiye kadar bayram tarifesi tatbik edilmeyen Samsun-Sıvas, Fevzipaşa-Malatya, Çankırı-Irmak ve Filyos hatlarında da bu tenzilât yapılacaktır.

Tenzilât miktarı:

Haydarpaşa ve Ankaradan hareketle 10-142 ve 143-9 numaralı muhtelit katarlarla seyahat edecek yolculara % 40 ve diğer kısımlarda ve diğer katarlarla seyahat edeceklere de % 30 dur.

Çocuklara ve esasen tenzilâtla seyahat eden yolculara tenzilât yapılmaz.

Fazla tafsilât için istasyonlarımıza müracaat edilmelidir.

* * *

1160 ton yerli çimento kapalı zarfla münakasaya konmuştur.

Münakasa 4. 5. 931 pazartesi günü saat 15, 30 da Ankarada Devlet Demiryolları idaresinde yapılacaktır.

Münakasaya iştirak edeceklerin teklif mektuplarını ve muvakkat teminatlarını aynı günde saat on beşe kadar münakasa komisyonu kâtipliğine vermeleri lâzımdır.

Talipler münakasa şartnamelerini (3) üç lira mukabilinde Ankarada ve Haydarpaşada idare veznelerinden tedarik edebilirler.

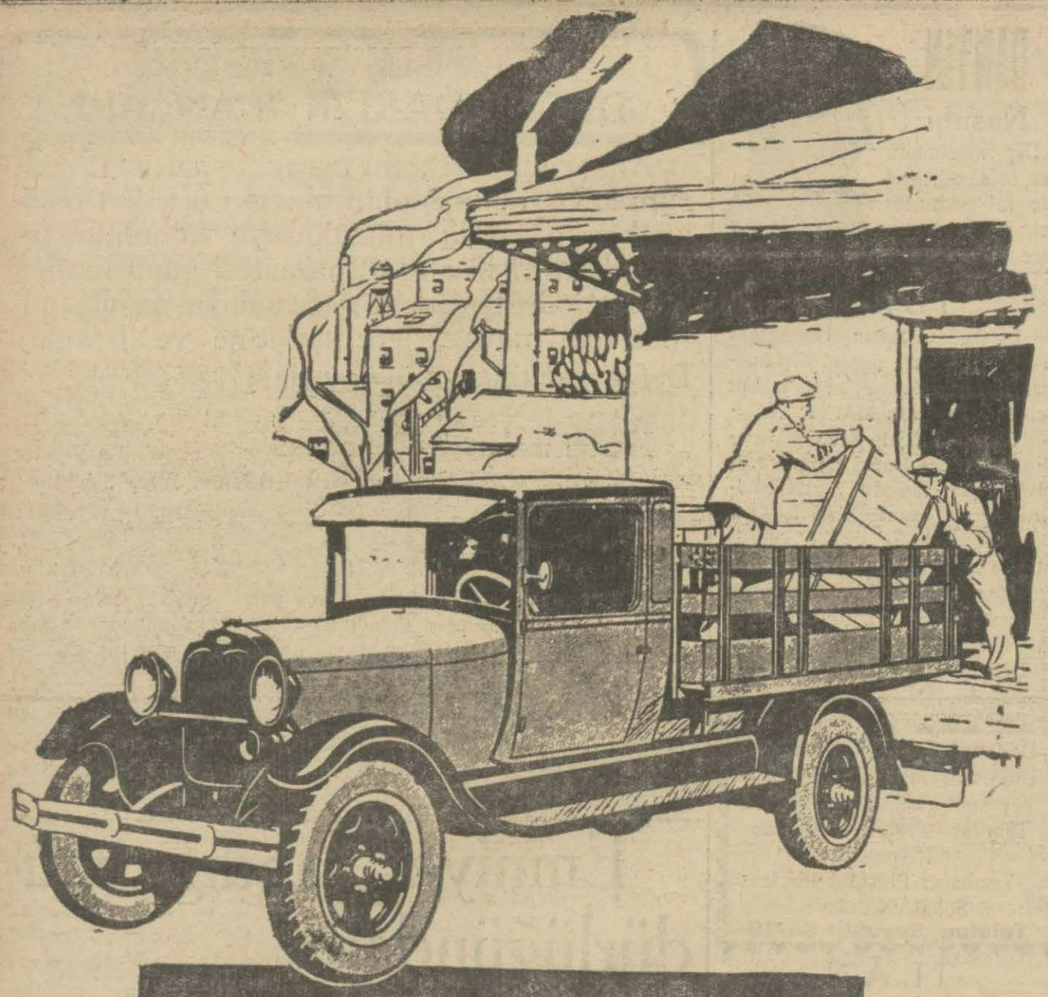

Ford kamiyonunun ömrü uzundur

Ekseri kamyonlar fena şerait dahilinde çalıştıkları zaman çabucak bozularak servis harici kalırlar.
Ford kamyonu ise ağır hamulelere mukavim malzemeden kemali dikkatle yapılmış olduğu için en yüksek dereceî metaneti haizdir.

Bundan maada Ford kamyonunun Houdaille amortisörü ile mücehhez süspansiyon sistemi en sarp yolların arizalarına karşı kamyonu hasardan korur.
Her yerde "Ford Service" i bulunur ve gün geçirmeden en ehemmiyetli tamirlerinizi bir an icinde yapar.

LINCOLN Ford Fordson
AIRCRAFT

SANAYİİ MİLLİYEYİ HİMAYE ETMEK
KENDİ KENDİNİZİ HİMAYE ETMEK
Demektir.

ASLAN Sun'î Portland
Çimentosu

TÜRK işçisinin emeğile
TÜRK mevadı iptidaiyesile
TÜRK kömürü ile
TÜRKİYE'de imal edilmiştir.

1913 Londra sergisinin büyük mükâfatı ve altın madalyasını haizdir.

MİMARLAR - MÜTEAHHİTLER

Darıca, Zeytinburnu ve Eski - Hisar fabrikalarının

ASLAN Çimentosunu kullanınız.

Her daim aynı müntahap cins
Her hususa muhayyemet

Ekmek, Et ve muhtelif erzak münakasası
İstanbul ziraat mektebi müdirliğinden

Mayıs 931 gayesine kadar mektebimize muktazi 12 kalemden ibaret bakiyei erzak et, ekmek, şehriye, mercimek, un, kuru sogan, kuru üzüm, erik, gaz, benzin, vakum ve luna yağlarının 22 Nisan 931 tarihine müsadif çarşamba günü saat 14 te ihaleleri icra kılınmak üzere kapalı zarf usulile münakasaya vazedilmiştir. Şeraiti anlamak için her gün, münakasaya iştirak için de yevmi ihalede Defterdarlık binasında müessesatı iktisadiye mübayaat komisyonuna müracaat olunması.

Tütün inhisarı umumî müdürlüğünden:

İdaremiz için - nümulerine tevfikan - pazarlıkla külli miktarda levazımı kırtasiye alınacaktır. Taliplerin 200 lira teminat akçelerini hamilen 18-4-931 cumartesi günü saat 11 de Galata'da mübayaat komisyonuna müracaatları.

FARİNAL
ÇOCUK GIDASI

Dünyanın en mükemmel ve mukavvi çocuk gıdasıdır. Eczanelerde bulunur.

İLÂN

Ahmet Asım ve Şürekâsı Kolektif İnşaat Şirketi unvanile muamele yapmakta olan şirketimiz 1 Nisan 1931 tarihinden itibaren Yol ve Yapı Limitet Şirketi unvanına inkilâp etmiştir.

Kolektif şirketinin bütün hukuk ve vezaifi, düyunat ve matlubatı Yol ve Yapı Limitet Şirketine intikal eylemiştir.

Burdur Nafıa Başmühendisliğinden:

Burdur kasabasının bir kısmının tenviri için mevcut evrakı keşfiye ve projelere nazaran bir adet (Dizel motör), bir adet (Alternatör) ve tevziat taplosu ile teferruatı (25537) lira bedeli muhammen ilc 28-3-931 tarihinden itibaren 27-4-931 tarihine kadar otuz gün müddetle ve kapalı zarf usulile münakasaya vazedilmiştir

1 — Zarflar 931 senesi Nisanının yirmi yedinci pazartesi günü saat tam on beşe kadar kabul olunacaktır.

2 — İsim ve mıkdarları evrakı keşfiyede münderiç bulunan levazımatı elektrikiye; elektrik mühendisleri ve vilâyet Nafıa dairesi tarafından bilmuayene maruf fabrikaların markalarını muhtevi olduğuna dair mumaileyhin tarafından verilecek rapor üzerine teslim alınacak vebadehu bedelinden (10000) lirası defaten Burdur belediye veznesinden tediye edilecek ve mütebakı (15537) lirası için de 932 senesinin iptidasında tesviye edilmek üzre müteahhidine belediye akaratına ait ipotek mektubu ita kılınacak ve tediyata da bittabi münakasa tenzilâtı nazarı itibare alınacaktı.

3 — Münakasaya iştirak eyleyecek olan taliplerin kudreti maliyesi ile bu gibi işleri ifaya iktidarlarını müş'ir vesikalarını makamı vilâyete ve levazımatı elektrikiye bedeli muhammeni olan (25537) liranın yüzde yedi buçuk nisbetinde olan (1915) lira pey akçesini veya banka teminat mektubunu Burdur belediye riyasetine itaya ve ihaleyi müteakıp te yüzde on beşe iblağa mecburdurlar.

4 — Levazımatı elektrikiyeyi müteahhidi mukavelenin akti tarihinden itibaren iki ay zarfında Vilâyetin göstereceği mahalle teslim etmeye mecburdur.

5 — Münakasaya ait evrakı keşfiye ve projelerin sureti musaddakaları takım halinde Vilâyet Nafıa dairesinden yirmi beş lira mukabilinde taliplere verilecektir.

6 — Münakasadan mütevellit bilumum ilânat, dellaliye tekâlif ve sair rüsum kâmilen müteahhidine ait olacaktır.

7 — Fazla izahat almak isteyenler Burdur belediye riyasetine müracat eyleyeceklerdir.

Divanı Muhasebat Riyasetinden:

Divanı muhasebat binasının kalorifer ile elektrik tesisatı ayrı ayrı olmak üzere ve kapalı zarf usulile ihale edilecektir. Aşağıdaki hususat taliplerin nazarı dikkatine vazolunur.

1 — İhale 3 Mayıs 931 tarihine müsadif pazar günü saat on beşte Büyük Millet meclisi idare heyetine ait salonda yapılacaktır.

2 — Teklif ve teminat mektupları ayrı zarflar içinde olmak üzere bir zarfa konulacaktır.

3 — Talipler fennî ve malî ehliyet ve iktidarlarını gösteren vesaiki ihzar ederek ihale komisyonuna ibraz edecekler ve komisyonca iktidarları kâfi görülmeyenler münakasaya iştirak edemeyeceklerdir.

4 — Şartname ve plân ve projeler - 10 - lira mukabilinde Divanı muhasebat Başkitabetinden tedarik edilebilir.

'Herkesin mahbubu
ÜZÜM KIZI RAKISIDIR
Herkes içer, her yerde bulunur.

Bütün dünyada Parker Duofold bütün lisanları Yazar

Bugün, dünyanın hemen bütün memleketlerinde 26 milyon kişiden fazla insan Parker Duofold kalemini kullanıyor. 29 imtiyazi ve 47 modern tekemmülâtı haiz olan Parker Duofold, dünya kalemlerinin hepsinden üstündür.

Yazınıza Fevkâlade bir sur'at verir.

Parker Duofold bütün kalemlerin içinde en çabuk ve en kolay yazan kalemdir. Kâgıt üzerinde kayarken onu idare etmek kâfidir. Ne yorgunluk, ne zahmet, ne de hiçbir kararsızlıgı yoktur.

Duofold kadar mükemmel bir kalem temin edilmez. Bu kalem kırılmaz, tazyik ile doldurma düğmesi sıgmaz, ucu saglam, cazip ve 25 sene için teminatlıdır.

Senior	Lt.	17.50
Special	,,	15.00
Junior	,,	12.50
Lady	,,	12.50

Parker Duofold

Bütünkalemler, Parker Duofold mürekkebiile daha iyi yazarlar; Parker Duofold kalemi sair kalemlerden daha iyi olduğu gibi Parker Duofold mürekkebi de diğer mürekkeplere faiktir.

G. Dielmann & Bill
Sultan Hamman
Messadet Han 13/15
Istanbul.

İlkbahar mevsimi münasebetile

İngiliz Pazarı
L. LASTNİK

İstanbul Eminönü No. 13 1 inci kat Kadın, Erkek ve çocuklara her renkte ve İngiliz kumaşından mamul, mühim mıkdarda

GABARDİN PARDESÜLERİMİZ

satılıga çıkarılmıştır. 18, 50 liradan itibaren. Fiatlarımız rekabet kabul etmez derecede ehvendir. Zabitan Beyler için hususî surette imal edilmiş olan Gabardinlerimizin su geçmemesi ve renginin solmaması. TEMİNATLIDIR.

HAZIR ve ISMARLAMA

TOPTAN ve PERAKENDE SATIŞ

Büyük Tayyare Piyangosu

4. üncü Keşide 11 Mayıs 1931 dedir.

Büyükikramiye 45,000 liradır.

Ayrıca: 15,000, 12,000, 10,000, 8,000, Liralık ikramiyeler

ve 30,000

Liralık bir mükâfat vardır..

100,000 Lira isabet eden 3377 numaralı biletin dört parçası İstanbulda bir parçası Zonguldakta, satılmış birer parçası Edirne, İzmir ve Bandırmadan satılmayarak iade edilmiş iki parçası satılmamıştır.

10,000 Lira isabet eden 4016 numaralı biletin iki parçası İstanbulda birer parçası Bursa, Aydın ve ayancıkta satılmış iki parçası İstanbulda satılamayarak iade edilmiş, üç parçasıda satılmamıştır.

15,000 Lira isabet eden 22477 numaralı biletin iki parçası İstanbulda beşte birlik bir parçası Mersinde ve birer parçası İzmir, Uşak ve Urfada satılmış iki parçası satılmamıştır.

10,000 Lira isabet eden 30400 numaralı biletin iki parçası İstanbulda beşte birlik bir parçası Karamanda, bir parçası Manisada, satılmış bir parçası İstanbulda diğer bir parçası Samsunda ve bir parçası İçel'de satılamıyarak iade edilmiş iki parçasıda satılmamıştır.

TÜRKİYE CÜMHURİYETİ MERKEZ BANKASI

Devletimizin En Büyük Millî ve Malî Müessesesi

PARANIZIN YATIRILACAĞI EN EMİN VE KÂRLI YER

15 Nisana Kadar Devam Etmek Uzere Yerli Ve Ecnebi Büyük Bankaların Gişelerinde Umum Hisse Kaydi Muamelesi Açılmıştır. Istifade Ediniz.

Mes'ul müdür: Bürhaneddin