PAZAR
12 NİSAN 1931
6 ncı sene, No 1857
NUSHASI 5 KURUŞTUR

Milliyet

Başmuharriri: Siirt Mebusu MAHMUT

2 nci sahifede:
1— Yıldız ve meşrutiyet.
2— Son ve hâricî haberler
3 üncü sahifede:
1— İskanda tasfiye kanunu nasıl tatbik edilecek?
2— Belediyeden musakkafat vergisi nasıl alınacak.
3— Kebzede yedi kişilik bir çete tevkif edildi.
4 üncü sahifede:
1— Felek
2— Hamdi bey ve müzemiz
3— Hikâye. 4— Roman.
5 inci sahifede:
Halk ve esnaf

Fırka ve Program

İntihap işleri kanunî ve normal cereyanını takip ediyor. Yeni Meclise yeniden hangi unsurlar girecek? Fikrimizce bu sual üzerinde okadar durulmağa değmez. Muhakkak olan budur ki: Yeni Meclis Cümhuriyet Halk Fırkasından terekküp edecek.... Onun için memleketin her idare şubesindeki icraatin mes'uliyeti fırkanın üzerinde toplanıyor. Umumî telâkkî budur. Bu itibarla fırka, her şeyden evvel realitelere istinat eden vaziyeti düşünmek bu vazife ve mes'liyetin hududunu iyi bilmek mecburiyetindedir. Cümhuriyet Halk Fırkası askerlik ve siyaset cephelerindeki vazifelerini parlak muvaffakiyetlerle başardı. Filhakika bu cephelerde kazanılan Dumlupınr, Lausanne zaferleri, memleketin başka sâhalardaki mesaî ve faaliyetine, imar ve ıslah teşebbüsatına en sağlam bir temel teşkil ediyor. Bu saşlam temeller olmadıkça; fikrî, içtimaî ve iktısadî hayat yolunda çok geri kalmış ve bugün elindeki mahdut vesait ve imkân ile asgarî bir zaman içinde çok işi görmek mecburiyetinde olan bir memleketi, hiç bir mucize ileri götüremezdi. Bu temeller kurulmuştur.

Şimdi Cümhuriyet Halk Fırkası: Daha ziyade iktısadî cephede uğraşmak mecburiyetindedir. Vakıa; bu cephede yenmeğe mecbur olduğu müşkilât çoktur. Ancak vaziyeti lüzumundan fazla da izam etmeye mahal yoktur. Ortada iktısadî buhran ile ifade olunan bir vaziyet vardır. Buhranın hususlünde fırkanın mes'uliyeti varit değildir. Cihan buhranının tesiratından memleketimizin masun kalması elbette tasavvur edilemez. Şerait ve esbabı, ne olursa olsun, bugün mevzuu bahsolan mevcut ıztıraplara çare bulmaktır. Ancak bunda da mübaligalı ümit ve hayallere kapılmak çok tehlikeli bir hareket olur. Islâhat işlerinde birinci derecede hâkim olan müessir basit hüsnüniyetler kuru temennilerden ibaret olmaz. Bu gibi işlerde her şeyden ziyade zaman imkân vasıta âmilleri tesirlerini ihsas eder ler. Memleketin ve halkın ihtiyaçları meyanındadır. Devletin bütçesi göz önündedir. Her hangi bir teşkilâta ne kadar büyük bir kudret izafe edilirse edilsin, nihayet kendisinden gayri mümkünün tahakkuku beklenemez. İçinde bulunduğumuz vaziyette Halk Fırkasından ve ondan doğacak meclis ve hükûmetten beklenecek şey; hayâl ile hakikat arasında ki hattı fâsılı bulmaktır. Fırkanın önümüzdeki ay içinde en mühim ve kıymetli mesaisi programının iktısadî safhasına ait esasları tesbit etmiş olacaktır.

Kanaatimizce bugün memleketin bünyesine, halkın ihtiyaç ve temayüllerine en ziyade uygun esasları bulmak imkânı hâsıl olmuştur. Hükûmetin senelerdenberi yaptığı esaslı tetkikler, en sonra Reisi Cümhur Hağretlerinin tetkik seyahatlerinde edindikleri intibalar fırka programına en sağlam bir temel olabilir. Gerek fırka ve gerek hükûmet mehafilinde haftalardanberi bu esasların ihzarile iştigal ediliyor. Bu mesaînin ümit verici neticelerle bezeneceği kanaati umumîdir. Memleketi yükseltmek, halkı refaha kavuşturmak hususunda fırka şeflerinin niyeti halisdir. Onlar bütün vatandaşlara gösterecekler ki: Mevcut zorlukları yenmek için iktidarları dahilinde olan bütün imkân ve vasıtalara müracaat edilmiştir.

Siirt meb'usu
MAHMUT

Irtişa maznunları yakında muhakeme edilecek!

Yeni Millet Meclisi 5 Mayısta toplanacak..

Bazı vilâyetler meb'usları arasında değişiklik olacağı söyleniyor

Meb'usluk isteyen zevatın listesi

ANKARA 11 Telefonla) — Yeni Meclisin 4 veya 5 mayısta toplanabileceği anlaşılmaktadır İlân edilecek yeni namzet listesinden amele meb'us namzeti İmalâtı harbiye usta başılarından Şeref Beyin bulunacağı kuvvetle söyleniyor.

Eski meb'uslardan ancak 40 50 kadarının değişeceği tahmin edilmektedir. Bu meyanda Konya, Adana, Antalya meb'uslarından bazılarının değişeceği söylenmektedir.

Maamafih asıl vaziyet listenin neşrinden sonra belli olacaktır.

ANKARA 11 Telefonla) — Meb'us namzetliği için Halk fırkasına müracaat ve listenin son kısmına tesadüf edenlerden bir kısmının isimlerini bildiriyorum:

Mülga iskân umum müdür muavini Necip, İstanbulda Sarıca zade Rağıp Paşa oğlu Şakir, esbak İstanbul meb'usu Nu man usta, mülga Ayan reisi Memenli zade Rifat, Âlî ticaret ve iktısat mektepleri cemiyeti reisi Rasim, Galata gümrüğübaş

(Devamı 6 ncı sahifede)

25 Nisanda meb'us intihabatının icrasını vilâyetlere tamim eden
Şükrü Kaya Bey

Kadın birliğinin dünkü içtimaında bulunan hanımlardan bir grup

Kadın birliğinde dün merasim yapıldı

Kadınlığa, belediye intihabatına iştirak hakkının verildiği yıl dönümü tesit edildi

Türk Kadınlar birliği, kadınlara belediye intihabı hakkının verildiğinin senei devriyesi münasebetiledünbirlik binasında samimî bir içtima yapılmıştır.

İçtimada şehrimizin mümtaz ve münevver hanımları ile gazeteciler bulunmuşlardır.

Birlik heyeti idaresi başta reis Lâtife Bekir Hanım, olduğu halde davetlileri büyük bir misafirperverlikle istikbal etmişlerdir.

Dünkü içtimada iki yüze yakın çok münevver fikirli hanım bulunmuştur.

Azadan Saime Hanım bir nutuk söylemiştir. Bu nutukta cümhuriyet hükûmetimizin Türk kadınlığını müsavi vatandaş görerek belediye intihabı hakkının verildiğini, halen belediyede kadın aza bulunduğunu, bununla kadınlığın iftihar ettiğini ve Türk kadınının yakında Büyük Millet Meclisi kürsüsünde görülmesinin de büyük iftihar ile karşılanacağını söylemiş ve bu teceddüt yolunda büyük Gazinin açtığı nurlu yolda yürüyeceğini ilâve etmiştir.

Kadın birliği bu sene Belgrata toplanacak beynelmilel kadınlar kongresine de iştirak edecektir. Bundan başka birlik azası köylere giderek irşadatta bulunacaktır. Bundan sonra Ruhsar Nazmi Nuri Hanım da Kadınlar birliğinin müfit mesaisinden bahsetti, nutuklar alkışlandı. Bu kısa merasimden sonra hususî hasbihaller yapılmış ve ihzar olunan büfeden davetliler izaz ve ikram edilmişlerdir.

Bu esnada hanımlar bilhassa gazetecilere ikram ediyorlar ve geçen seneki miting dolayısile o zamanlar intişar eden bazı yazılardan bahsediyorlardı.

Muhterem bir Hanım diyordu:

— Görüyorsunuz, çok kalabalığız. Gene azdılar diye yazmayınız.

Gazetecilerden evvel bir Hanım mütebessimane:

— Artık yazmazlar. Tatlı konuştuk, tatlı yedik.

Ben olsam artık tatlı yazarım. Dedi.

Hep gülüşüldü.

Dünkü samimî içtimada Türk kadınlığına verilen intihap hakkından dolayı Reisicümhur Gazi Hazretlerine M. Meclisi reisi Kâzım, Başvekil İsmet Paşalara tazimat ve teşekkür telgrafları çekilmesine alkışlar ile karar verilmiştir.

Irtişa!

Maznunların muhakemesi mevkufen cereyan edecek

ANKARA 11 (Telefonla) — Irtişa dosyası üzerinde Ankara müstantikliği tetkikatını ikmal etmiştir. Mazelyah Efendinin öldüğüne dair vaki istilâma gelecek müzekkere beklenmektedir. Bundan maada Avrupada olduğu anlaşılan maznunlardan biri hakkındaki takibata ayrıca devam edileceği için müstantiklik kararını bu günlerde verecektir. Bu kararın lüzumu muhakeme kararı olacağı anlaşılmaktadır. Bu takdirde kanunu mahsus mucibince mesle ile alâkadar görülenlerin muhakemeleri mevkufen cereyan edecektir.

Dosyada kendisine bin küsur lira verildiği gösterilerek ismi geçen profesör Tevfik B. namındaki zatın kim olduğu tesbit edilememiştir. Maznunlardan biri Tevfik Beyin İstanbul defterdarlığı maliye müfettişi olduğunu söylemiş ise de tahkikat orada bu namda bir müfettiş olmadığını meydana çıkarmıştır. Merakla safahat arzedeceği anlaşılan muhakemenin mayısta başlaması muhtemeldir.

Nafıa Vekâleti

Münakalât Vekâleti ismini alacak

Hâşim Bey Devlet Demir yolları müdürlüğünden istifa etti..

ANKARA 11 Telefonla) — Devlet Demiryolları ve limanları umum müdürü Hâşim Beyin Sanayi ve Maadin bankası meclisi idare azalığına tayini heyeti vekilece takarrür etmiştir. Hâşim Bey umum müdürlükten istifa etmiş, fakat, istifa namesi henüz muameleye konmamıştır. Diğer taraftan öğrendiğime göre Devlet Demiryolları ve limanları umum müdürlük teşkilâtında bazı tadilât yapılmak üzeredir. İnşaat işleri tefrik edilerek müdüriyeti umumiye ilga edilecek ve bu idare bir işletme müdiriyeti halinde

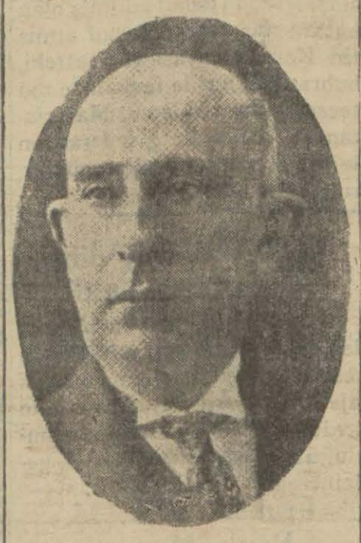

Devlet Demiryolları mudürlüğünden istifa eden
Hâşim Bey

idare olunacaktır. Bu yeni şeklin tesbitine kadar Hâşim Beyin yerine kimse tayin edilmeyecektir. Bundan başka Nafia vekâletinin vazifelerinin daha geniş bir çerçeve dahiline ifrağı ve bu vekâlete Münakalât vekâleti namı verilmesi tasavvuru mevcuttur. Bu tasavvur etrafında bazı etütler yapılmakta dır. Bu takdirde halen Nafia vekâletine merbut Elektrik, Hava gazi, Su işleri idareleri gibi müesseseler İktısat vekâletine rap tedilecek ve Münakalât vekâletinin Devlet Demiryolları ve limanları, Seyrisefain, Posta telgraf ve telefon gibi üç mühim şubesi bulunacaktır. Ancak bu son tasavvur yeni meclisin içtimamından sonra mevkii file konabilecektir.

Reylerin tasnifine dün başlandı; netice bugün anlaşılacak..

Rey sandıkları pek parlak tezahüratla kaza merkezlerine nakil ve hey'eti teftişiyeye teslim edildi..

Doruzuncu ilk mektep önünden intihap sandığı geçirilirken talebeye demokrasi ve onun en kuvvetli mesnedi olan intihap hakkında hayat bilgisi takrir ediliyor

İstanbul intihap sandıkları dün fevkalâde merasimle kaldırılarak kaza merkezlerine götürülmüş ve tasnifine başlanmıştır. Tasnifin neticesi ancak bugün anlaşılabilecektir. Son dakikaya kadar alınan neticeler müntehiplerin yüzde yetmiş beşinin reyini istimal ettiği anlaşılmıştır.

Sandıklar merasimle nakledildi

Dün bütün İstanbul sokakları sandıkları taşıyan süslükamyonlar, muzikalar, binlerce halk ile muazzam bir alay geçidini andırıyordu.

Bilhassa Beyoğlu kazasına sandıkların nakli muhteşem ve parlak bir tezahür şeklini almıştır.

Sabahleyin saat sekizden 12 ye kadar bütün nahiyelerin sandıklarını kazalara teslim etmesi lâzımdı. Beyoğlu kazasına ilk olarak Galata nahiyesi sandıkları geldi. Sandıklar bayraklar ve defnelerle süslü bir kamyona

(Devamı 6 ncı sahifede)

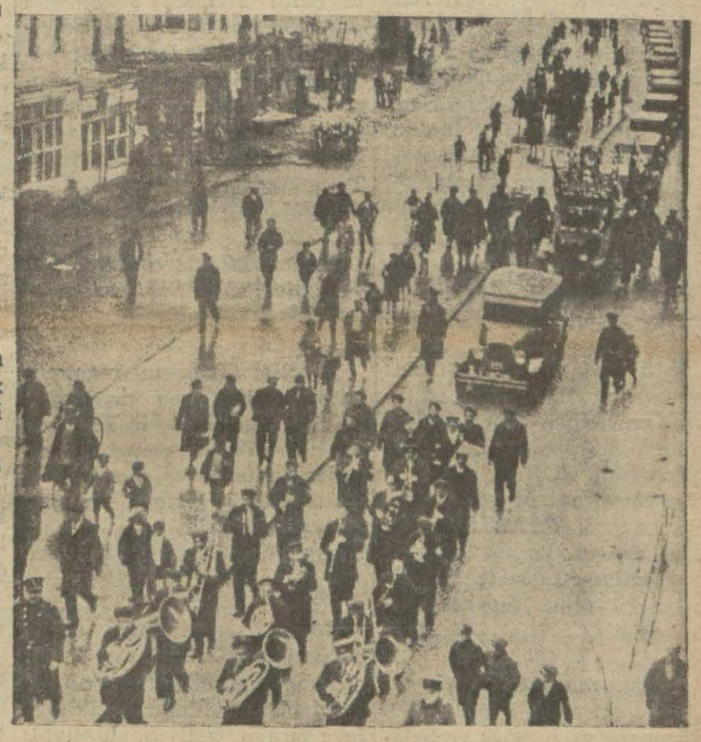

Kasımpaşa intihap sandığı Beyoğluna çıkarken

Tayyare Piyangosu

100000 lira

Ikramiye bugün keşide edilecek

Tayyare piyangosunun son tertip üçüncü keşideki dün Darülfünun konferans salonunda mutat merasimle ve her zaman ki gibi kesif bir halk huzurunda çekilmeğe başlamıştır. Bu keşidenin en büyük ikramiyesi 100 bin liradır.

Fakat dün çıkmamış, bugüne kalmıştır. Maamafih dün çekilen numaralar arasında büyük ikramiye kazanan numaralar şunlardır:

40,000 lira
4016
15,000 lira
22477
10,000 lira
30400
8,000 lira
21532

Bu dört ikramiyeyi kazanan dört numaranın 100 numara aşağısında ve yüz numara yukarısında bulunan biletler de kırkar lira amorti alacaklardır. Yani, 4016 numaraya 40 bin lira isabet eylediğine göre 3916 numaradan 4116 numaraya kadar biletler, 22477 numaraya 15 bin lira isabet ettiğine göre 22377 den 22577 numaraya kadar olan biletler, 30400 numaraya 10 bin lira isabet ettiğine göre 30300 den 30500 numaraya kadar olan biletler ve 21532 numaraya da 8000 lira isabet eylediğine göre 21432 den 21632 numaraya kadar olan biletler 40 ar lira amorti kazanmışlardır.

Bunlardan başka 100 bin liralık ikramiyeyi kazanacak olan numaranın 100 aşağı ve 100 yukarısındaki biletler de ayni amortiden istifade edeceklerdir Keşideye bugün öğleden sonra devam olunacaktır.

Dünkü keşidede kazanan numaralar sıra tertibile iç sahifemizdedir.

Çatalca büyük bir tehlike atlattı

23 dükkân, 2 otel, 1 fırın, 1 ev, Hilâli ahmer binası ve telgrafhane yandı..

Evvelki gece, Çatalcada bir yangın çıktığını ve mühim tahribat yaptığını dünkü nüshamızda yazmıştık.

Gerek yangının sureti zuhuru ve tevessüü, gerek yaptığı tahribatın derecei ehemmiyeti hakkında alâkadar makamlar nezdindeki tahkikatımızla edindiğimiz malûmat şudur:

Yangın, akşamdan bir az sonra, Çatalca çarşısının bir tarafındaki Osman Ef. ye ait bir dükkândan çıkmıştır. O esnada dükkânda benzin boşaltılıyormuş. Teneke birdenbire döşemeye devrilmiş ve her nasılsa lâmba da, dökülen benzinlerin üzerine düşerek iştiale sebep olmuştur. Dükkânda bulunanlar bu vaziyet karşısında büyük bir telâş ve şaşkınlık içinde parlayan alevi söndürmeğe çalışmışlar fakat, alevin gittikce tevessü ettiğini ve söndürmek imkânının artık kalmadığını gördükleri zaman dükkândan fırlayarak feryadı basmışlardır. Osman Ef. nin dükkânından alev-

Çatalca'ya yangın hakkında tahkikat yapmağa giden Valî mvavini
Fazlı Bey

(Devamı altinci sahifede)

Yıldız ve Meşrutiyet

Tahsin Paşanın Hatıratı

Tefrika No : 29

Meşrutiyetin ilânı için irade!

Kanunu esasî meğerse tesisî celili hilâfetpenahî imiş...

Kanunu esasinin ilânı hakkındaki Meclisi vükelâ mazbatası üzerin sadır olan iradei seniyeyi Sadrazam Paşaya gönderip makbuz ilmühaberini aldığımı yukarda yazmıştım. Meclisi vükelâdan ayni zamanda Meclisi Meb'usanın içtimaa daveti hakkında takdim olunan mazbatadahi tasdike iktiran etmişti. Şimdi meselenin gazetelerle ilânı geliyorodu. Bunun için de atideki mazbata takdim olunmuştu.

Tesisi celili cenabı hilâfetpenahi olan kanunu esaside sureti teşkili beyan olunan Meclisi Meb'usanın içtimaa davet olunması hakkında bilistizan şerefsudur buyurulan iradei seniyei hazreti Padişahı hükmü celili bilcümle vilâyatı şahane ve elviyei gayri mülhakaya ba telgraf tebliğ kılınmış ve keyfiyetin Dersaadet evrakı havadisi ile dahi resmen ilânı iktizayı maslâhattan görünmüş olmakla muvafıkı emrü fermanı hümayunu hazreti Padişahî buyurulduğu halde ifayı muktezasının Dahiliye Nezareti celilesine havale kılınacağı ve Rumeli ahvaline müteferri olup tevdi buyurulan evrakın takımile takdim ve iade kılındığı muhatı ilmi âli buyuruldukta olbapta.

Ayni imzalar

24 Cemaziyel'ahır 1326 ve 10 Temmuz 324

İradei seniyeyi mübelliğ hamiş suretl

Meclisi vükelânın manzuru âli buyrulan işbu mazbatası üzerine mucibince iradei seniyei cenabı hilâfetpenahî şerefsudur buyrulmakla olbapta.

Serkâtibi hazreti şehriyarî
TAHSİN

İlân için yazılan işbu mazbatayı takdim ettiğimde Hünkâr tabiî değil midir diyerek gülümsemiştir.

Diğer mazbata sureti

Manastır ve Kosova ve Selânik vilâyetleri ahalii umumiyesinin ve orduyu hümayunlarının bazı mıntakalarında bulunan asakiri şahane efrat ve zabitanının şu son günlerde ittihaz ettikleri harekâtın mahiyetine dair vilâyat ve manatıkı mezkûre vülât ve kumandanlarından ve müfettişi umumilikten 8, 9, 10 Temmuz 324 tarihlerinde varit olan 77 adet telgraflar ile muharrerat bermantuku iradei seniyei cenabı padişahî meyanei bendegânemizde yegân yegân mütalea olundu.

Evrakı varideye nazaran ekseri mahallerde bulunan ahalinin kıyamı ve mevakii kesirede zabitan ve efradı askeriyenin anlara iştiraki ile bazı askerî depolarının kapıları şikest edilerek bir çok esliha ve cephane ve tabur sandıklarından mebaliği mevcude alınarak ve kendilerine muhalefet edenleri eseddi ukuubat ve itilâf ile tehdit ve nihayet toplar endahtile ve nutuklar iradile ilânı hürriyet sadedinde bir takım nümayişlerde bulundukları ve dün gece Manastırda bazı kumandanların ve hattâ Müşir Osman Paşanın ikamet ettiği mevkii abloka ederek Osman Paşayı ahzü tevkif eylediklerı ve işbu harekâtın kanunu esasinin meriyeti ahkâmile Meclisi Meb'usanın içtimaa davet ettirilmesi esasına müstenit olduğu ve bubapta hergûna nasayihi isga etmeyip gittikçe tevsii dairei iğtişaş edecekleri anlaşılmış ve eğerçi kanunu mezkûr mer'î olup meclisi mezkûrun bir müddeti muvakkate için tatili ilcaatı haliye ve muktezıyatı memleketten olmasile bir müddettenberi davet olunmamış ise de beynelâhali sefki dimanın vukuunu menetmek ve düveli ecnebiyenin müdahalâtına sebebiyet verilmemek vacibatı umurdan bulunduğundan mezkûr meclisin küşadı zarurî olmakla keyfiyetin meyanei ubeydanemizde bittezekkür kararının arzı şerefyabı telâkki olduğumuz iradei seniyei cenabı mülûkâne icabı âlisinden olup filvaki memleketin istikrarı asayişi noktasına matuf olan mütealeatı seniyei hazreti şehriyarî mahzı isabet bulunduğundan intihap hakkında zaten mevcut olan usule tevfikan sıfâtı lâzimeyi haiz âzanın intihabile peydarpey iş'arı hususunun tamimen viâyatı şahane ve elviyei gayri mülhakaya tebliğ ve bu kararın eşhası merkumeye tefhimi ile cemiyetlerinin dağıtılması tezekkür ve tensip kılınmış ve olbapta kaleme alınan telgrafname sureti leffen arz ve takdim olunmuş olmakla olbapta emrü fermanı hümayunu şehriyarî her ne veçhile şerefsudur buyurulur ise isabet anda olmakla katıbei ahvalde emrü ferman hazreti veliyyülemir efendimizindir.

24 Cemaziyel'ahır 1326 ve 10 Temmuz 1324

"Ayni imzalar,,

Bu mazbata üzerine iradei seniyei mübelliğ yazılan hamiş

Meclisi vükelânın manzuru âli buyurulan işbu mazbatası üzerine mucibince iradei seniyei hazreti hilâfetpenahî şerefsudur buyurulmuş olmakla olbapta emrü ferman hazreti veliyyülemrindir.

Serkâtibi Hazreti Şehriyarî
TAHSİN

Bunun üzerine ertesi sabah çıkan gazetelerle keyfiyet ilân olundu. O günün sürur ve şadimanisi hatırlardadır. Halk fevç fevç saraya geliyor, hissiyatı teşekküriyesini padişaha arzetmek istiyor, padişahı bizzat görmek için talep ve ricalar vuku buluyordu.

(Bitmedi)

Kadastroda ücretli memurlar

Haber aldığımıza göre kadastro idaresinde ücretle müstahdem bulunanbilûmum memurlar barem kanunundan istifada edeceklerdir. Ayni zamanda ücretle müstahdem olarak geçirdikleri müddetlerde bir defaya mahsus olmak üzere tekaüde hesap edilecektir.

Izmir evkaf tütün deposu

Evkaf müdüriyeti umumiyesi tarafından İzmirde inşa edilen büyük tütün deposunun kabulü kat'isini yapmak üzere İzmire giden evkaf müdiriyeti umumiyesi müfettişlerinden Salim Beyle heyeti Fenniye müdür muavini Fikri B. Konyadaki camileri teftiş etmek üzere Konyaya hareket etmiştir.

Romen telgrafçıları şerefine ziyafet

Evvelki gün şehrimize gelen Romen telgrafcıları dün şehrimizin şayanı temaşa mahallerini gezmişlerdir.Dün akşam Romenler şerefine posta idaresi tarafından bir çay ziyafeti verilmiştir.

Bugün Romenler telgraf merkezinde tetkikatta bulunacaklar ve şereflerine telgraf müdürlüğü bir öğle ziyafeti verecektir.

HARİCÎ HABERLER..

Avrupa diplomatları arasında...

Kendi kuvvetinden emin görünen M. Briand'ın, mücadeleyi nasıl idare edeceği çok meraklı olacaktır.

Avusturya - Almanya iktısadî itilâfı etrafındaki dedikodular devam ederken İtalya - Fransa deniz itilâfının kat'î şeklini tesbit meselesi de uzadı. Şimdi de Almanya Başvekil ve Hariciye nazırının Londrayı ziyaretleri lâkırdısı çıktı. Londra hükûmeti Almanya nazırlarını davet etti. Bu ziyaret esnasında konuşulacak şey malûmdur. Avusturya - Almanya iktısadî itilâfı Fransa - İtalya ve İngiltere arasında aktedilen ve hâlâ kat'î şekli tesbit edilemeyen deniz itilâfı ve önümüzdeki sene toplanacak olan umumî tahdidi teslihat konferansına hazırlık..

M. Briand

Ne olursa olsun Alman nazırlarının mayısın ilk günlerinde Londraya gideceği haberini alan Fransız matbuatı son derece hassasiyet göstererek M. Briand'a hücum ediyorlar. Fakat son haberler Londra siyasetinin haziran başında vuku bulması kararlaştırıldığı bildiriliyordu. Bu suretle Londra mülâkatı Cemiyeti akvam meclisinin içtimaından sonraya kalmış oluyor. Bu hususta Paris ile Londra arasında geçen müzakerelerin tesiri olduğuna şüphe yoktur.

Bu hal Avrupa beynelmilel siyasetinin başında bulunan devlet adamları arasında bir maharet müsabakası vardır. Avusturya ile bir gümrük ittihadı vücude getirmek isteyen Alman devlet adamlarının maharetleri karşısında Fransanın haricî siyasetini senelerden beri idare eden M. Briand arasında bu müsabakanın nasıl neticeleneceğini görmek az meraklı olmayacaktır. Bilhassa İngiltere de bugün artık işe karıştıktan sonra....

PARİS 10 (A.A.) — M. Briand, İngiliz sefiri M. Fyreil ile görüşerek Chekuers'te İngiliz başvekilinin sayfiyesinde yapılan içtimaa müteallik ilk İngiliz projesinde yapılmış olan tadilâttan malûmat verilmiştir.

Fransız Cümhur reisinin nutku

PARİS 10 (A.A.) — M. Doumergue'in Niste irat etmiş olduğu nutku tahlil eden Tan gazetesi, bu hitabeyi hüsnü niyet sahibi bütün anlayacakları yeni bir ihtar telâkki etmektedir.

Bilhassa, Almanya ve Avusturyanın anî teşebbüslerine müteallik sözleri ehemmiyetle kaydeden Tan gazetesi, bu sözlerin ne gibi bir zihniyetle söylenmiş ve bunların ne gibi bir mânaya delâlet eylemekte bulunmuş olduğunun anlaşılacağı ümidini izhar eylemektedir.

Mezkûr gazeteye nazaran, bu sözler yeni Almanyanın ne tahakküm ve hegemonya hülyalarından ve ne de milletlerin vasî mikyasta ve samimî bir surette uzlaşmaları şeraitile kabili telif olmayan eski Alman imparatorluğunun usullerinden vazgeçmemiş olduğunu pek vazih bir surette isbat eden bir hâdise mücacehesinde ihtiyat ve tedbirle hareket etmeğe ve müteyakkız davranmağa teşvik eder mahiyettedir.

Almanya - Avusturya itilâfı

BRÜKSEL 10 (A.A.) — Beynelmilel maden sanayii komitesi toplanmıştır. Almanya, Avusturya, İngiltere, Belçika, Fransa, Felemenk, Lüksenburg, İsviçre, Çekoslovakya, Norveç ve Macaristan bu toplanmaya iştirak etmiştir. Komite bir karar sureti kabul emiştir. Bu karar suretinde, Almanya - Avusturya itilâfı, ücretlerin tenzilinden daha müessir bir surette işlerin yoluna girmesini temin edecek bir çare olan umumî Avrupa birliğine doğru atılmış ilk adım olarak selâmlanmaktadır.

İşsizlik, ücretler ve mesai saatleri hakkında komite, 1930 ağustosunda Kopenhang kongresi tarafından kabul edilmiş olan karara müzahereti kabul etmiştir. Komite, siyasî vaziyetteki buhran dolayısile fevkalâde müteessir olan Lehistan, Macaristan ve Lüksenburg federasyonlarına manen ve malen müzaherete karar vermiştir.

Buğdaylar

Alım satımda yeni tedbirler

Buğday alım ve satımının son zamanda ehemmiyet kesbetmesi üzerine buğday ticaretinin tanzimi için dün ticaret borsasında bir içtima yapılmıştır.

Bu içtimada bilhassa buğday alım ve satımında çok müessir olan kuntrato meselesi üzerinde görüşülmüştür. İçtimada badema Avrupa usulü kuntratoların kullanılması esas itibarile tekarrür etmiştir. Ayni zamanda buğday satışlarında fiat üzerine en çok tesir yapan mevaddı ecnebiye meselesi de sıkı bir surette zaptu rabıt altına alınacaktır. Türk buğdayı dünyanın en iyi buğdaylarından biri olduğu halde mevaddı ecnebiyenin mevcudiyeti kıymetini düşürmektedir.

Buğday ticaretinde mevaddı ecnebiyenin sıkı şeraite tabi tutulması buğday istihsalâtı şeraiti üzerine de tesir yapacaktır.

Bilhassa önümüz büğday ihracat mevsimi olduğundan bu nokta çok mühim görülmektedir.

Emin Ali Bey dün Ankaradan geldi

Muhtelit hakem mahkemelerine ait bazı hususat hakkında Ankaraya gitmiş olan umumî ajan Emin Âli Bey Ankaradan avdet etmiş ve rahatsız bulunduğu cihetle vazifesi başına gelememiştir.

Fransız edibi M. Paul Morand

Evvelki gün şehrimize gelen Fransız edibi M. Paul Morand ve refikası dün şehirde gezmişlerdir. Bu meyanda Topkapı ve Evkaf müzelerile çarşıyı da ziyaret etmişlerdir.

Cumaları amelesini çalıştıran fabrikalar

Bazı Hususî fabrika ve ticarethanelerin cuma tatili kanununa riayet etmiyerek gizlice müstahdemini çalıştırdıkları zabıtanın nazarı dikkatini celp etmiştir.

Polis merkezlerine yapılan bir tamimde fabrika ve ticarethanelerden cuma günü müstahdem çalıştıranlar hakkında zabıt varakası tanzim edilerek mahkemeye verilmeleri bildirilmiştir.

Bunlar para ve hapis cezalarile tecziye olunacaklardır.

Ispanyada

Şimdi de kral taraftarları...

MADRİT, 10 A.A. — Kraliyet taraftarlarının yapmış oldukları propaganda mitingi nihayetinde nümayişçilere aleyhtar olanlar, kraliyet taraftarlarını taşa tutmuşlardır. Vak'a mahalline koşan polis kuvvetleri, sivil muhafızların muavenetini istemeğe ve ateş açmağa mecbur olmuştur. Nihayet nümayişçilerin ve muarızlarının dağıtılmasına muvaffakiyet hâsıl olmuştur. Bir çok kimselerin yaralanmış ve bir takım eşhasın tevkif edilmiş olduğu haber veriliyor.

Madrit'te arbedeler

MADRİT, 10 A.A. — İşsizlerle amele, "halk evine" giderek taşlamışlar, lejyonlara ait binanın camlarını kırmışlardır. Lejyonerler, aşağı inerek sokağa çıkmışlar, bunun üzerine iki taraf arasında şiddetli bir arbede başlamıştır. İki taraf ta yekdiğerine ateş etmiştir. Polis, kavgacıları dağıtmış ve lejyonerlerden 4 kişiyi tevkif etmiştir. Bunlar, kendilerinin meşru müdafaa halinde mukabeleye mecbur kalmış olduklarını söylemişlerdir.

MADRİT, 10 A.A. — Dahiliye nezareti, rakipsiz olarak intihap edilmiş olan belediye meclisleri azalarının intihaplarına müteallik netayiç hakkında bir tebliğ neşretmiştir. Bu neticeler henüz tam değildir. Şimdiye kadar 472 kraliyet taraftarı ile 391 kraliyet aleyhtarının azalıkları ilân edilmiştir.

Ispanya'da bir gazeteci

MADRİT, 10 A.A. — Divanı harp, Cümhuriyet taraftarı gazeteci Angeel Galaza'yı 6 sene hapse mahkûm etmiştir.

M. Venizelosun oğlu bugün gelmeyor

ATİNA 11 (Apo.) — Yunan başvekili M Venizelosun oğlu M. Kiryakos Venizelos, ailesile beraber İstanbula hareketini 18 nisana tehir etmiştir.

Mektepliler müsabakası

Talebesi en çok muvaffak olan mektebe kupa veriyoruz..

99 UNCU HAFTA

99 ncu hafta birincilikleri sırasile yazıyoruz:

1 — Darüşşefaka lisesinden 134 Naci Emin B.
2 — Erenköy kız lisesinden 102 Nilüfer Muhsin H.
3 — Darüşşefakadan 235 M. İbrahim B.
4 — Darüşşefaka lisesinden 827 Asım B.
5 — Pertevniyal lisesinden 334 Reşat B.

Müsabakayı kazananlar, mevut mükâfatlarını idaremizden aldırabilirler.

100 üncü hafta

Artık müsabakanın son haftasına giriyoruz.

İki seneden beri her hafta en mühim havadisi bulup bunu iyi tarzda yazan mekteplilerimizin yazılarını dercediyorduk. Bu yazılar yetişmekte olan talebenin gerek muhakeme ve tahlil kuvvetine ve gerek iyi yazmak hususundaki kabiliyeti itibarile şayanı dikkat olduğu kadar bizce iftiharı mucip oluyordu.

Şimdiye kadar müsabakamıza iştirak hususunda mekteplilerin tarafından büyük bir arzu ve tehalük gösterildiğini de memnuniyetle kaydetmemiz lâzımdır.

Yüz haftadan beri en ziyade muvaffak olan talebenin mensup olduğu mektebe "Milliyet" bir kupa hediye edecektir.

Bu hediyemiz bütün cevapların tetkiki ve derecelerin tasnifi işi bittikten sonra verilecektir.

100 üncü hafta zarfında gazetemizde çıkan haberlerden en mühimini seçip cumartesi akşamına kadar müsabaka memurluğumuz idaresine gönderiniz.

Son Haberler

Yeni namzetler...

Fırkanın meb'us namzetleri arasında kimler var?

ANKARA 11 (Telefonla) — Halk fırkasının göstereceği yeni namzetler meyanında Seyrisefain umumî müdürü Sadullah Beyle mefsuh Türkocaklarına şark müfettişi Hasan Reşit kolordu kumandanlarından Hikmet Paşanın bulunacağı söyleniyor.

Bir batında üç çocuk

Başvekil Ismet Paşa, çocukların babasına muavenette bulundu

ANKARA 11 Telefonla) — Karasu kasabasında Kabasakal oğullarından Hamdi oğlu Mehmedin bir batında dünyaya üç çocuğu gelmiştir. Birisi kız, iki erkektir. Başvekil İsmet Paşa kendisine 200 lira nakdî muavenette bulunmuştur.

İran tekzip ediyor

İran büyük elçiliği şark vakayiine ait bir tebliğ neşretti

ANKARA, 11 A.A. — İran Büyük elçiliğinden aşağıdaki tebliği aldık:

"İstanbulda intişar eden gazetelerin bazılarında İran Azerbaycanında âsi Kürtler ve Ermenilerin Türkiye devleti aleyhine birlikte çalıştıkları ve İran memurlarının bunları teşvik ile faaliyetlerine müsaade gösterdikleri kemali teessüfle görülmektedir. İranın Türkiye hakkında siyaset ve komşuluk noktayı nazarından hüsnü niyeti ve hertürlü müsaadet ve yegâneliği geçen Ağrıdağı harekâtında fiilen ve kavlen Türkiye devletince sabit olmuş bir keyfiyettir. Ezhanı teşvişi mucibolan ve iki komşu ve dost millet arasında bilhassa Türkiye milletine karşı samimî dostluk ve muhabbet besliyen İran efkârı umumiyesi muvacihesinde herkesin tarafı rencide edecek, aslı esası olmayan bu gibi haberlerin intişarını İran Büyük Elçiliği teessür ve teessüfle karşılayarak tekzip lüzumunu temenni eyler.

Halk Fırkasının tebliği..

ANKARA, 11 A.A. — Cümhuriyet Halk Fırkası umumî kâtipliğinden tebliğ olunmuştur:

Son 2 gün zarfında İstanbul da dahil olmak üzere isimleri aşağıda yazılı 45 kazanın müntehibi sani intihabatı hitam bulmuş ve birinci müntehipler reylerini fırkamız namzetlerine vermeğe devam etmişlerdir. İntihabı biten kazaların adedi 244 ü bulmuştur.

Kazalar:

Ahlat, Saray, Ceyhan, Amasya (merkez) Gümüş, Hacıköy, Adana (merkez), Cebelibereket (merkez, İslâhiye, Siirt (merkez), Gaziayıntap (merkez), Manisa (merkez), Gördes, Kırkağaç, Kula, Aziziye, Niksar, Borçka, Reşadiye, Yusufeli,Burhaniye, Sındırgı, İspirolti, Kemalpaşa, Bor, Ulukışla, Akdağmadeni, Rize (merkez), Hopa, Ankara (merkez), Ayaş, Balâ Beypazarı, Haymana, Kalecik, Nallıhan, Polatlı, Kuruçay, Kemah, Samsun (merkez) Boğazlıyan, Sorgun, Zonguldak, İstanbul (merkez).

Sofya ve Prag Elçiliklerimiz

ANKARA, 11 A. A. — İstanbul meb'usu Tevfik Kâmi Beyin Sofya elçiliği için Bulgar hükûmetinezdinde yapılan istimzaça muvafakat cevabı gelmiştir.

Haber aldığımıza göre Antalya meb'usu Süleyman Şevket Beyin de Prağ sefirliği Çekoslovak hükûmeti nezdinde istimzaç edilmiştir.

Irmak-Çankırı hattı

ANKARA 11 Telefonla) — İrmak - Çankırı hattının küşadı resmi 23 nisanda yapılacaktır. Maliye vekili hükûmeti temsilen merasimde bulunacaktır.

Çubuk çayı taştı

ANKARA, 11 (Telefon) — Dün sabahtan beri şiddetle devam eden yağmurlar neticesinde dün gece çubuk çayı taşmış ve bahçeler civarındaki evleri su altında kalmak tehlikesine maruz bulunduklarından içinde bulunanlar evleri tahliye etmiştir. Şehrin diğer taraflarında da ufak tefek kazalar kaydolunmuştur.

İki Fransız profesörü dün gittiler

Bir müddetten beri şehrimizde bulunan Paris Darülfünunu müderrilerinden doktor Gourgerot ve Guitro Lamartine vapurile dün şehrimizden mufarakat etmişlerdir. Profesörleri Türk doktorları ve bazı Fransızlar teşyi etmişlerdir.

Profesör Gourgerot burada bulunduğu esnada yapmış olduğu tetkikattan çok memnun olduğunu söylemiş ve Türk meslektaşlarından büyük bir takdirle bahs etmiştir. Mumaileyh burada gördüğü bazı vak'aların âraz ve tezahüratına ait resimleri istemiş ve bu arzusu is'af edilmiştir. Profesör eski talebesinden bazı Türk doktorlarının mesaisinden büyük takdirlerle bahs etmiştir.

Profesör Guitrot ise şahidi olduğu bazı ameliyatların fevkalâde muvaffakıyetli olduğunu söylemiş ve mide hastalıkları hakkında Türk doktorlarını tetkikatından bahsederken bu tetkikatın çok ehemmiyetli olduğunu soylemiştir.

Emin Zeki B. Vekâlet emrine alındı

ANKARA, 11 (Telefon) — Emniyeti umumiye şube müdürlerinden Emin Zeki B. vekâlet emrine alınmıştır.

Babıâlinin tarihî kapısı

Eski hariciye binasına nakleden polis müdürlüğünün "Babıâli" denilen tarihî büyük kapıyı açtıracağını yazmıştık. Kapının iç tarafı senelerden beri metruk bir vaziyette kaldığı için çöple dolmuştur. Burası temizlettirilmektedir.

Kapı da haricî bir tamire ihtiyaç göstermektedir. Tarihî ve mimarî kıymeti olduğu için kapının müzeler idaresi tarafından tamiri rica edilecektir.

Kapı tamir edildikten sonra burada usulen geceli gündüzlü iki polis nokta memuru bulunacaktır.

Romen ve Yunanlı seyyahlar

Şehrimizde bulunan Yunanlı ve Romanyalı seyyahlar dünde muhtelif gruplar halinde şehri gezmişler ve bazı camileri ziyaret etmişlerdir.

İskân tasfiye kanunu nasıl tatbik edilecek?

Tasfiye kanununa dair vekâletin tebliği

Dahiliye, kanunun sureti tatbiki talimatnamesini ihzar etti

ANKARA 11 — İskân ve tefviz işlerinin kat'î tasfiyesi hakkındaki kanunun tatbikine dair Dahiliye Vekâleti vilâyetlere gönderilmek üzere bir tamim hazırlamıştır. Bu tamimin en esaslı noktaları şunlardır:

Teffiz muamelesi bozulamaz

Kanunun neşri yani 28 mart 931 tarihine kadar verilmiş olan tefviz kararları meriyülicra olan kanunlar ahkâmına muhalefeti sabit olmadıkça, kesbi katiyet etmiş olacak ve tamamile muteber addedilecektir. Bu kararların fesih veya tadili ancak mer'î kanunlar ahkâmına muhalif olarak verilmiş oldukları devlet Şurasınca bittetkik sabit olmasma mütevakkıfır. Ve temlik kanununun (9) uncu maddesi hükmü mahfuzdur.

Kanunun neşrinden sonra yeniden teffiz kararı ittihazı kat'iyyen caiz ye muteber olamaz.

Fuzuli şagiller ve tasfiye vesikası hakkını zayi edenler

28 mart 928 tarih ve 1331 No. lu kanunun birinci maddesinin son fıkrasında henüz borçlanmamış olanlar 1931 senesi haziran aymın 28 inci gününe kadar, yaşbu fazlaları borçlanma kanununa tevfikan borçlanmağa ve yahut kendilerine teffiz olunan malı terk ederek istihkaklarma mukabil tasfiye vesikası almağa mecburdur.

Bu müddeti geçirenler:

A — Fuzuli şağıl addolunurlar.

B — Tasfiye vesikasını almak hakkını da kaybetmiş olurlar.

3 — Kanunun üçüncü ve 9 uncu ve onuncu maddeler ahkâmına nazaran 1331 numaralı kanunun 3 üncü maddesinde gösterilen altı ay müddet zarfında müracaat etmiş olup ta kanunen muayyen nisbetler dahilinde tesbit edilen istihkaklarına mukabil mal almayan veya kısmen mal almış olup ta bakiyei istihkakı kalan mübadiller, nihayet 1931 senesi haziran aymın 28 inci gününe kadar istihakak veya bakiyei istihkak mazbatalarını - mukabilinde tasfiye vesikası tanzim ve ita edilmek üzere - makbuz senedi mukabilinde bulundukları vilâyet teffiz komisyonu reislerine tevdi edeceklerdir.

İstihkakların tesbiti müddeti

İstihkakları henüz tesbit edilerek mazbatalarını almamış olan mübadiller kanunun neşri tarihinden itibaren, 3 ay zarfında teffiz komisyonlarına müracaatla istihkakları tesbit ettirerek istihkak mazbatası almağa mecburdurlar.

Kanununun 9 uncu maddesi mucibince ellerindeki istihkak veya bakıyei istihkak mazbatalarını 28 haziran 1931 tarihine kadar teffiz komisyonları riyasetlerine teslim ederek mukabilinde makbuz ilmühaberi almayan mübadillerin ve henüz istihkak mazbatası almamış olanlardan istihkaklarını tesbit ettirerek istihkak mazbatası tanzim ettirmek için 28 haziran 1931 tarihine kadar müracaat etmeyen mübadillerin hakları sabit olacak ve artık bu gibilerin bir daha istihkak mazbatası ve tasfiye vesikası talebi ve saire gibi müracaat ve müddeiyatları asla mesmu olmayacaktır.

Meccanen temlik edilen emlâk

A — 28 mayıs 1928 tarihli ve 1331 numaralı kanunun üçüncü maddesinde gösterilen altı ay müddet zarfında müracaat etmiş fakat vesikaları ikmal edilmemiş olan mübadillere âdiyen iskân suretile verilmiş mallar ile.

B — 28 mayıs 1928 tarihli ve 1341 numaralı kanunla mevzuu bahsolan Bulgaristan muhacirlerine âdiyen iskân suretile verilmiş olan mallar ve.

C — Alelûmum muhacirlere âdiyen iskân suretile verilmiş olan mallar, aidiyeti ciheti ne olursa olsun; yani gerek şahsı mütegayyibe ve gerekse mübadil Rum emvali ve gerek ciheti Maliyeye ait millî mallardan olsun, verildikleri adamların uhdelerine ipka edilecek ve meccanen temlik olunacaktır. Yani âdiyen tahsis edilmiş emvalin artık hiç bir cihetle istirdadı mevzuu bahsolamaz.

Ancak bu tahsis olunan mallardan iskânı âdi için tayin edilmiş dereceden fazlası varsa ancak bu fazla mikdar borçlanma kanununa tevfikan borçlandırılacaktır.

Kanunun beşinci maddesine nazaran iskânı âdi derecesinden fazlasını borçlanmayanlar bulundukları yerden çıkarılamaz.

Hangi taksitler tahsil edilmiyecek

Kanununun altıncı maddesine nazaran bu kanun ile temlik edilen gayri menkullerden iskânı âdi derecesinde bedelsiz verilecek olanların ve Bulgaristan muhacirlerine ve alelûmum muhacirlere âdiyen iskân suretile tahsis olunan malların 28 mart 931 tarihine kadar tahsil ve istifa edilmemiş olan taksitleri velevki kanunun neşrinden evvelki zamana ait dahi olsa,artık tahsil edilmeyecektir. Bununla beraber evvelce tahsil edilmiş olan taksitler de iade edilemez.

Kanunun yedinci maddesine nazaran âdî iskân suretile olsun, teffiz suretile olsun, mübadillere, muhacirlere, harikzedelere verilen malların tapuya raptı tapu harcından istisna edilmiştir. Bu misillû malların tapuca muameleleri hemen harç talep ve istifa edilmeksizin yapılıp tapuları derhal verilecektir.

Vilâyette

Ihtilâf bitti

Belediyeden müsak kafat vergisi nasıl alınacak?

Defterdarlık ile Belediye arasında uzun zamandan beri süren birihtilâf vardı.Defterdarlık belediyeye ait binalardan müsakkaf vergisi istiyor, buna belediye itiraz ediyordu.

Mesele Dahiliye ve Maliye vekâletlerinden sonra Şurayı Devlete intikal etmişti. Şurayı Devlet bu hususta kararını vermiş ve Vilâyete bildirilmiştir. Vilâyet te defterdarlığa ve belediyeye tebliğ etmiştir.

Karara göre belediyenin menafii umumiyeye hadim binalarından müsakkafat vergisi alınmıyacaktır. Fakat belediyenin kiraya vermek veya diğer suretle intifa ettiği binaları müsakkafat vergisine tabidir.

Meselâ belediyenin şimdiki dairesi, diğer daireler, hastaneleri vergidn müstsnadır. Lâkin intifa ettiği müesseseler meselâ, mezbaha vergiye tabidir.

Yeni dispanserler

Vilâyet sıhhiyesince tesis edilmekte olan çocuk dispanserleri için eşya mübayaasma devam olunmaktadır.

Edirnekapı dispanseri ve bakım evi on gün sonra açılacaktır.

Polis mektebi tahsil müddeti

Polis mektebindeki tedris müddetinin 6 aydan bir seneye ihlâğ edileceği şayiası devran etmektedir.

Alâkadarlar nezdinde yaptığımız tahkikata nazaran polis mektebi tedris müddetinin bu sene de 6 ay olarak ipkası kararlaşmıştır. Bu devrenin imtihanları bir kaç güne kadar biteceği cihetle mayıstan itibaren yeni devre başlıyacaktır.

Yeni devreye de 200 e yakın zabıta memuru iştirak edecektir.

Hüviyet beyannameleri tahkikatı

Zabıtaya verilmesi mecburî olan tetkiki hüviyet beyannamelerinin basılması ve satılması nasıl olup ta otelciler cemiyetine verildiği etrafındaki polis müfettişi tahkikatı ikmal edilmiştir.Artık Adliyeye intikal eden bu meselede, polis erkânının yolsuz hareketleri görülememiştir .

Bir çete

Gebzede 7 kişilik bir çete tevkif edildi

Gebzede Hafız Ahmet çetesi namında yeni bir çete daha tevkif edilmiştir. Çete efradı jandarma muhafazası altında şehrimiz tevkifhanesine getirilmişlerdir.

Bu çete de Kara Ali çetesi gibi, bazan ufak bir kin yüzünden, bazan da para ve mala tamaan bazı adamları öldürmekle maznun bulunmaktadır.

Çeteyi teşkil edenler yedi kişidir. İsimleri şunlardır:

Hafız Ahmet, Hüseyin, Mehmet Ethem, Yahya, Mehmet, İzzet ve Receptir.

Gebze zabıtası çete efradının ihtifa eylediği mahalde yaptığı tahariyatta yirmiye yakın tüfenk ve çifte, bir çok tabanca, ve kurşunlar bulmuşlardır. Hafız Ahmet çetesi hakkında Gebze müstantikliği tarafından tevkif müzekkeresi kesilmiş ve isticvapları yapılarak kararnameleri yazılmıştır.

Müstantiklik, çetenin şehrimiz ağır ceza mahkemesinde muhakeme edilmesini kararlaştırdığı cihetle çete efradı şehrimiz tevkifhanesine getirilmiş bulummaktadırlar.

Bunlar hakkındaki tahkikat evrakı ağır ceza mahkemesine verilmiş olup yakında muhakemelerine başlanacaktır.

Mahkemelerde

Geceyarısı yabancı motörde ne işi var?

Öksürüklü genç: "Biz gemiciyuk, nerde bulursak orda yatarız!„ diyor

Loncada kahveci Mehmedi öldüren çalgıcı çingene Mustafa Ağırcezada

Çelimsiz bir genç. Sık sık öksürüyor. Öksürüğü de bir tuhaf:

— Kehhü, kehhü, kehhü....

Reis soruyor:

— Gece yarısı motöre girip öteberi çalmışsın!...

Cevap yerine kısa bir öksürük:

— Kehhü kehhü... efendüm, yalan söyleyirler. Ha peni pilen bilür... Kehhü kehhü... Motorda ne varmış ki çalacağum... Demir parçalaranu mu, omurgasunu mu? Çalunacak şey bırağmamışlar ki....

— Motörde gece yarısı ne işin vardı?

— Kehhü kehhü.. efendim, biz gemücü adamuk.. Yerümüz yurdumuz yok.. O gece Süleymanın kahvesinde tahta kuruları oha poyle kaynayir. Uyku tutmadı. Kalktım gittim orayi..

—Motörün neresinde yattın?

—Geminin neresinde yatılur. Kıç altında yattım aşağu!.. Kıç altı irahat yerdur daha...

— İçerde kimse yok mu idi?

— Kimse yoğidi. Zati motor, sade iskelet kalmş. Tahtadan başka ne bulunur?

— Peki amma, sen hırsızlık yaparken yakalanmışsın...

— Tovbeler olsun iftira ediyiler. Gunahıma giriyiler. Kehhü kehhü... Bir şey çalacağ olsam oraya mı girerdim?

— Evvelce hapis filân yattın mı sen?

— Üç kere yattım. Üçünde de gunahım yok.

— Hırsızlıktan mı yattın?

— Öyle diyiler.

— Senin lâğabın da varmış..

— Hayur. Lağap kullanmam. Kehhü kehhü..

— Gizleme... canım.

— Niçin gizleyeceğum. Yiğit lağabile anılır daha...

— Öyle ise biz söyliyelim. Sana kanbur Osman derlermiş..

Kâfir öksürük gene tuttu:

— Kehhü, kehhü.. Kambur Osman ben değilim. Kardaşım oğlu var. Aha ona diyiler.

— Senin kamburun yok demek.

— Kehhü.. var biraz kamburum amma, kardaşım oğlunun kamburu daha büyük....

Dinlenen şahitlerin hepsi Osmanın aleyhinde söylüyorlardı.

Bir tanesi dedi ki:

— Efendim, yaman hırsızlar oandır. Bir kere de Rüstem reisin mavunasından portakal aşırmıştı.

— Şimdi onu bırak. Motörden ne aşırdı?

— Bakır borular vardı. Onları sökmüş. Tam götüreceği sırada yakalamışlar.

— Sen görmedim mi?

— Çalarken görmedim amma sökülen bakır boruları gördüm.

Mahkeme diğer şahitlerin celbi için kaldı. Kambur Osman dışarı çıkarken birkaç defa öksürdü. Bu öksürük belki de motörün kıç altında yattığı gecenin yadigârı idi...

Katil çalgıcının muhakemesi

Balatta loncada kahveci Mehmedi gece yarısından sonra bir marş çaldırmak yüzünden aralarında çıkan kavga neticesinde kama ile yaralayıp öldüren çalgıcı Mustafanın muhakemesine dün Ağırcezada başlanmıştır.

Dünkü celsede dinlenen şahitler, Mustafanın Mehmedi bıçakla öldürdüğünü söylemişlerdir.

Muhakeme diğer şahitlerin celbine kalmıştır.

Aleksanın katli davası

Çamlıcada Safa gazinosunda garson Aleksanı öldürmekle maznun Behiç Beyin dün müdafası dinlenecekti. Behiç Bey, rahatsızlığma dair rapor gönderdiğinden muhakeme tehir edilmiştir.

Kara Ali çetesi

Meşhur Kara Ali çetesinin dün de Ağır cezada muhakemesine devam edilmiş ve bazı şahitler dinlenmiştir. Muhakeme diğer şahitlerin celbi için başka güne kalmıştır.

Tasfiye

40 kuruşluk maaşların on senelikleri

Eytam eramil ve mütekaidinin (40) kuruşa kadar maaşlarının 10 seneliği zat maaşları muhasibi mes'ullüğünce tediye edilmektedir. Bu gibi maaş eshabının şimdiye kadar üçyüz kişi tasfiye edilmiştir. 40 kuruşluk maaşların 10 seneliği mayıs gayesinde hitam bulacaktır. 40 kuruştan yukarı 75 kuruşa kadar maaş eshabına 10 senelikle rinin itası 931 bütçesine ait olduğu cihetle 75 kuruşa kadar maaş alan eytam, eramil ve mütekaidinin maaşlarının ancak hazirandan itibaren tediyesine başlanacaktır. 40 kuruşa kadar maaş alan eytamdan 18 yaşından küçük olanların maaşları muhasibi mes'ullükçe eytam bankasına yatırılmaktadır.

İçki düşmanı

Bir Alman profesörü bugün konferans verecektir.

Berlin akademisi azasından ve darülfünun felsefe profesörlerinden (Rayn Hartiş Trekel) dün birkaç konferans vermek üzere İstanbula gelmiştir. Kendisi ayni zamanda Almanya içki düşmanları cemiyeti reislerindendir. Mumailyh Bulgar hükûmeti tarafından vaki davet üzerine Bulgaristanın muhtelif şehirlerinde içtimaî ve felsefî konferanslar vermiştir. Profesör dün Sirkeci istasyonunda Yeşilhilâl cemiyeti reisi İbrahim Zati Bey ve arkadaşları tarafından istikbal edilmişir.

Profesör bugünkü pazar günü akşamı saat dokuzda ilk ilmî konferansını "Dünyanın şekli hazırında alkol ve gençlik„ mevzuu üzerinde Galatasaray konferans salonunda verecektir. Herkes gelebilir.

Paket muamelesi

Işleri geciktiren âmiller tesbit edildi

Paket postahanesinde işlerin daha seri bir şekilde cereyanı için yeniden bazı teşebbüsata girişilmiştir.

Paket postahanesinde muameleyi uzatan sebeplerden birisi de inhisarlardır. İnhisara tabi eşya paket postahanesinden geçerken inhisar idarelerinin tetkikatı çok sürmekte ve bu yüzden muamele uzamaktadır.

Muamelenin biraz daha tesrii için teşebbüsatta bulunulmuştur.

Bundan başka eksper meselesi de mühim bir nokta teşkil etmektedir.

Hariçten gelen bir pakete konulan resme itiraz eden bir zat bu itiraznın muhik olup olmadığını Ticaret odasında bir eksper heyeti huzurunda tevsik etmek mecburiyetindedir.

Bir eksper heyetinin ücreti yirmi beş liradır ki esasen burdan geçen paketlerin pek azının gümrüğü bu kadar tutmaktadır.

Ekonomi

Dumping

Ticaret Odası bunu varit görmüyor

Ticaret müdiriyeti İstanbul mıntakasının son üç aylık iktısadî raporunu hazırlamağa başlamıştır. Müdiriyet bu raporunda son üç ay zarfında mıntakamızda iktısadî vaziyetten ihracat, ithalât ve ticareti dahiliye eşyasının satışlarından bahsetmektedir.

Ticaret müdiriyeti son zamanlarda piyasanın başlıca mevzuu olan Dumping meselesine de bir fasıl tahsis etmiştir. Raporda Dumping tetkik edilmekte ve bizim mallarımızla Rus malları karşılaştırıldıktan sonra Dumpingin varit olmadığı kaydedilmektedir.

Mısır tütün gümrüğünü gene tezyit etti

Dün Ticareti hariciye ofisine gelen malûmata nazaran Mısır hükûmeti Şubat içinde tatbikine başladığı yeni gümrük tarifesini yeniden tadil etmiştir.

Bu tadilâta nazaran şimdiye kadar Mısıra ithal edilecek tütünün kilosundan 90 Mısır kuruşu alınırken şimdi 100 Mısır kuruşu alınacaktır.

Tütün ithalât resminin bu şekilde yükselmesi bizim tütün ihracatımız için oldukça ağır bir darbe teşkil etmektedir. Mısırda tütün resminin 90 kuruşa bile oluşu tütün ihracatımıza fena tesir etmişti.

Amerikanın pamuk istihsalâtı

Yapılan bir istatistiğe göre Amerikanın geçen seneki pamuk istihsalâtının 5,940,000 balya olmasına mukabil başka menşelerin istihsalâtı 6,067,000 balyadır.

Amerikanın istiklâli tarihinden beri ilk defa Amerikadan fazla diğer menşeler istihsalde bulunmuşlardır.

Fındıklardaki zarar hakkında tahminler

Geçen karda yüzde yetmiş hasara oğradığı söylenen fındık mahsulünün son yapılan tetkikat ve verilen haberlere göre yükseklerde yüzde yetmiş orta kısımlarda lli alt kısımlarda 20 derecede olduğu tahmin edilmektedir.

Maamafih henüz bu mahsul bin bir safha geçireceği için bu taminler kat'î mahiyeti haiz olamaz.

Kütahya-Balıkesir hattı

ANKARA, 11 — Balıkesir - Kütahya hattının küşadı 15 Mayısta icra edilecektir.

Belçikalı meb'usun konferansı

Ayın 12 inci Pazar günü, saat 18 de Üniön Fransız salonunda Belçika meclisi meb'usanında Mons meb'usu M. Louis Pierad tarafından san'atkârlarla sanayı erbabının müşterek mesaisi mevzuu üzerine ziyadar projeksiyonlu bir konferans verilecektir.

Duhûl serbestir.

Belçika Ticaret odası tarafından tertip edilen bu konferansın pek şayanı dikkat olacağı söylenilmektedir. Zira M. Pierad yalnız nüfuzlu siyasî bir şahsiyet değil ayni zamanda mühim bir san'at sahibi, bir muharrir ve bir konferansçıdır.

"Gönderilmiştir.„

Muhtelit mübadelede paskalya tatili

Muhtelit mübadele heyeti dün paskalya münasebetile tatil etmiş yalnız Türk heyeti azası çalışmışlardır. Tevfik Kâmil Beyden inhilâl eden mübadele heyeti Türk mürahhaslığına Şevki Beyin tayini hakkında henüz mübadele komisyonuna resmî bir iş'ar gelmemiştir.

Maamafih bu günlerde tebligat icrasma intizar edilmektedir.

Casuslukları tesbit edilemedi

Dünkü nüshamızda polis birinci şube müdürlüğünün şüphe üzerine iki Bulgar derdest ettiğini yazmıştık. Bu iki Bulgarın mülteci oldukları tahmin edilmektedir.

Casuslukları tesbit edilmemiştir.

Belçikalı doktorlar

Bugün Sampollion vapurile gelecekler

Bugün Fransız Champollion vapurile 350 Fransız ve Belçikalı seyyah gelecektir. Seyyahlar arasında bazı âyan azası, ve doktor vardır. Doktorlara saat beşte etibba cemiyeti Tokatliyan otelinde bir çay ziyafeti verecek ve misafir Doktorlarda bilmukabele vapurda bir akşam yemeği vereceklerdir. Doktorların vapurdan çıkar çıkmaz Tıbbiye yi ziyaret etmeleri mükarrer ise de vapur on beşten sonra geleceğine nazaran bu ziyaretin başka bir güne tehiri ihtimali mevcuttur

Dahiliye Vekâleti teftiş grupları

ANKARA 11 — Dahiliye vekâletince teftiş işlerine son günlerde fazla ehemmiyet verilmektedir. Biga, Balıkesir ve Bursada teftişat yapan birinci guruptan sonra İzmir ve mülhakatındaki müfettişlerden müfettiş Tevfik Talât Beyin riyasetinde umumî teftişata başlamışlardır.

Vekâlet ahiren üçüncü bir teftiş grupu daha teşkil etmiştir. Yakında vazifesine başlayacak olan bu grup azası ihzar edilmiştir. Teftiş sahalarının Karadeniz sahili olduğunu tahkik ettim.

İstanbuldan Parise yalnız bir günde gideceğiz!

20 Nisandan itibaren, sabah Yeşilköyden hareket edecek tayyareler gece Parise varacaklar..

İstanbul - Paris hattına tahsis edilen Şarkoku denilen seri tayyareler

İstanbul ile Paris arasında, havaî seferle tertip eylemekte olan Cidno şirketi, 20 nisandan itibaren bu seferleri daha muntazam bir hale ifrağa ve İstanbul Paris seferlerini bir günde temin eylemektedir. 20 nisandan itibaren sabah saat 4,31 de hareket edecek olan "Şark oku„ tesmiye ettiği gayet seri ve son sistem tayyareler, ayni günde saat 22 yi 15 geçe Parise vasıl olacaklardır. Tayyareler, Paris giderlerken, Bükreş veya Sofyada, Belgrat, Bodapeşte, Viyan Prağ, Nevronberg, İstrazburg şehirlerinde onar dakika tevekkuf edeceklerdir.

Fikir, Mizah, Edebiyat, San'at

Milliyet

Asrın umdesi "Milliyet" tir

12 NISAN 1931

İDAREHANE — Ankara caddesi No: 100 Telgraf adresi: Milliyet, İstanbul.

Telefon numaraları:
24311 — 24312 — 24313

ABONE ÜCRETLERİ

	Türkiye için	Hariç için
3 ayığı	400 kuruş	800 kuruş
6 „	750 „	1400 „
12 „	1400 „	2700 „

Gelen evrak geri verilmez

Müddeti geçen nüshalar 10 kuruş tur. Gazete ve matbaaya ait işler için müdiriyete müracaat edilir.

Gazetemiz ilânların mes'uliyetini kabul etmez.

Bugünkü Hava

Dün en fazla hararet 6 enaz 4 idi. Bugün ruzgâr şimalden esecek ve hava kapalı.

FELEK

.... mı? Desem!

Gazeteler, gûya kendi dilinize ait tanzimat bitmiş gibi ngilizce bir kelimenin nasıl o-unacağını etkik ile meşgul. Bu kelime "Dumping" kelimeidir. Mânası piyasaya ucuz nal çıkarıp fiatleri kırmakmış..

Piyasa da çimento, buğday, ndık ve manifatura da "Dumping" olduğu söyleniyor. Ticaet âlemi bu tazyıkın nasıl ref dileceğini düşünüp dururken azeteleralmışlar eline kelimeyi "Dumping" mi? diyelim, "Dom ing" mı, yoksa "Damping" ni? diye münakaşa ediyorlar. a asıl işe ellerini sürmüyorlar. anki kelime dürüst söylenirse haslâhat düzelecekmiş gibi.

Bu manzara bana, hepinizin ildiğiniz Nasrettin hocanın şu krasını hatırlattı:

"Hocaya birisi gelmiş ve şu arzda bir ruya anlatıp tabirini temiş:

— Şöyle geniş bir yerdi.. Ova ı desem, tarla mı desem, çaır mı desem. İlerde karartılar örünüyordu.. İnsan mı desem, ayvan mı desem, her halde pek çemedim... Bunlar hareket eiyorlardı.. Yürüyorlar mı dem, koşuyorlar mı desem...

Hoca adamın sözünü kesmiş:

— Yeter yeter anladım! Sen başına bir gelecek var ama devlet mi desem, kavuk mu esemi dert mı desem!.. Aran bir üç görüyorum, gün mü esem, ay mı desem, sene mi esem...

Allah aşkına bütün dünya öyle azim iktısadî meseleleri anca ehemmiyetile karşılayıp utalea ederken bizim kelimen imlâsile uğraşmamız bu rüa maşalını andırmıyor mu?

Fennî kazık !

Evveli, — pek iyi hatırlarım - fennî sünnetçiler vardi. Ben ylesine düşmediğim için meyeti nedir bilmiyorum. Yalnız nnî kazık nedir onu anlamak evkinden mahrum değilim. Endim bu fennî kazık meşhur radyo makineleridir. Bir aralık bu nerden geldiği belirsiz şeye merak ettik.. Bize 10—15 liraya bir makine sattılar.. Akümülâtör doldurmak için pek ekonomik bir şey dediler. Aldık. Aradan üç dört ay geçti bir lâmbası bozuldu aradık 360 kuruş dediler... Eh, bağrımıza bastık ve aldık. Geçende lâmba yine bozuldu tekrar almak istedik.. Bu sefer fiat 660 kuruş. Ve öğrendik ki radyo yapan fabrikalar ilk önce hafif ve kârlı şartlarla makineleri satıyor ve bu makineleri yerleştirdikten sonra lâmba fiatlerini yükseltiyor.. Siz ister istemez parayı verip alıyorsunuz.. Çünkü adî ampul değil ki "mum yakarım" diyip almamazlık edesiniz... İşte fennî kazık budur. Tatmış olanlar bilirler!..

FELEK

Mektepliler müsabakası

Türkiyenin ihracatı

99 uncu hafta birinciliğini Darüşşafakadan 134 Naci Emin B. kazanmıştır. Yazısı şudur:

İhracat emtiamızın dünya piyasasındaki mevkiini tahkim ve tarsın için faaliyete geçileceği hakkında "Milliyet" te intişar eden haber, bu hafta haberlerinin şüphesiz en mühimmidir. Bu hususta yeni ve esaslı bir teşkilât yapılması ve ihracatın bu suretle idare edilmesi düşünülmekte olduğunu maalmemnuniye öğreniyoruz. Halk fırkasının mayısta toplanacak olan umumî kongresinde bir esasa rabtı karar altına alınan ihracat işlerimiz Türkiye İktısadiyatının muhakkak ki en mühim bir inkişaf anahtarıdır. Türkiyede iktısadî hâkimiyet ve millî refahın teminini kendisine gaye edinmiş olan Cümhuriyet Halk fırkası bu mühim meseleyi şüphesiz memlekete en nafi olacak bir şekilde halledecektir; ve biz, iktısadiyatımızın inkişafı namına bunu kuvvtle temenni ederiz.

İhracatımızın müspet bir şekilde tanzımı ve iktısadiyatımızın inkişafı netice itibarile millî paranın kıymetinin yükselmesi demektir ki bu hususun temini için atılan en büyük adım Devlet Bankasının teşkilidir. Filhakika senelerden beri vücuduna ihtiyaç arzedilen Devlet Bankası nihayet bu sene zarfında "Cümhuriyet Merkez Bankası" namı altında olarak teşekkül ve çok kuvvetli bir esas ve sermayeye istinat etmektedir. Ecnebî bankalarının hisse senedatı almak hususunda gösterdikleri tehalük memleketimize karşı olan itimatlarının en mükemmel bir delilidir. Cümhuriyet Merkez Bankası Türkiyenin iktısadiyatında çok mühim ve lehimize bir tahavvül husule getirecektir. Halk fırkasının yüksek mefkuresi bu vasıta ile gayeye varmak için pek büyük bir adım daha atmış olacaktır. Nihayet Büyük halâskârımızın bu hususta da millete en doğru yolu göstermiş olduğunu bilmekle bu teşebbüsün derecei subutu hakkında da en kat'î neticeyi elde ederiz.

HAMDI BEY
ve
MÜZEMİZ

(Makalenin devamı)

Maamafih bu yeni nizamları Hamdi Bey itidâl ve nasafet ile, ve bütün ilmî menafii vikaye eylemek hususunda büyük bir itina ve dikat ile tatbik eylemiştir. Filhakika bu ahkâm, ecnebi âlimleri kendilerine yalniz şeref bırakacak olan pek mühim ve çok masraflı hafriyat icrasına pek te teşvik edecek mahiyette değildi. Hamdi Bey çok defa bunları dirayet ile tatbik ederek şiddetini tahfif edebildi. Zaten ince ve nefis bir zevk ile yüksek bir fatâneti nefsinde mezç ve telfik etmiş olan bir zattan dahi bu beklenilir idi. Hem icabında büyük bir metanet gösterir, hem de herkes hakkında lutf ile muamele eder, hele malûmat ve irfanına müracaat edenleri elinden geldiği kadar teşçi ve terğib eylerdi. Şahsan bugün ne biliyorsam hep ona medyunum! O teşvikleri sayesindedir ki sanat hakkında bir kaç eser tercume etmeğe cür'et etmiş, ve müzemizin hem türkçe ve hem fransızça olarak avama mahsus birer rehberini de yazmağa teşebüs eylemiştim. Sonraları muhtelif tarihlerde tadil etmiş bulunduğum ve dördüncü tab'ının bugün tükenmiş olduğuna da şahit olduğum bu rehberin yerine bilâhare ayni tarzda olmak üezere, müzenin sabık muhafızlarından Esat Nasuhi Beyin kadim Âsûr ve Babil asârı atikasına ait muhtasar rehberinden madâ (o da yalnız fransızçadır), başka bir eserin neşredildiğini bilmiyorum. Zaten bugün İslâm san'atı asârını havi olan Çinili Köşkün de *avama mahsus ve amelî* bir rehberi henüz yapılmamıştır. Evkaf Müzesi için dahi ayni hâl vakidir. Halbuki bu tarzda rehberlerin pek ziyade lüzum ve faidesi olduğu aşikârdır. Vakia ilk eserlerimden birine Çinili Köşk hakkında bazı malûmat dercey lemiş idisem de bunu ikmal için sonradan hiç bir şey yazılmadı. Fikrimce bu noksanların vakit geçirilmeyerek ikmali icap eder, çünkü her şeyden evvel bizim san'atımız ve onun ilhamları mevzuu bahistir. Filhakika Türk san'atı pek ziyade ihmal edildi, onu meydana çıkarmak ve alelhusus tanıtmak zamanı ise çoktan geldi. Bu himmeti de müzenin yeni müdüründen bekleriz.

Şu küçük istitrattan sonra sadedimize gelelim:

Yeni nizamnamenin ahkâmı sayesinde müze artık tevesü etmeğe başlamıştı. Lâkin, adetleri ne kadar çok olsa dahi, tesadüfen keşfedilen tarihî hatıralar Hamdi Beyin İstanbulda tesisini emel edindiği müzeyi teşkile kâfi değildi. O sebeple yeni idarenin bizzat muntazam hafriyat icrasına ibtidar etmesi lâzımgeliyordu. Fakat parayı nezaretten nasıl koparmalı?... İşte o zaman Ethem Pş. müdahale eyledi. İlk defa olarak bir iane açtı ve onun hasılatını oğluna tevdi eyledi ki bu da eski *Eolia*'nın (Biga ile İzmir arasındaki kıt'anın) yer altı kabristanlarından bazılarını hafretmesine müsait oldu.

Bu teşebüs ise cür'etkârane olmaktan halî değildi. Fakat ilk netayiç pek mahdut olmakla beraber, o kadar memnuniyeti mucip idi ki veznesini gayretli müdürün lehine açmağa nezareti sevk ve imale eylemişti.

İşte bu veçhiledir ki asârı atikaya hararetle alâka hususunda yüksek mahafile hüsnü misâl olarak 1883 senesinde Urfa'nın cenubunda kâin *Nemrud dağına*, 1884'te *Bergamaya*, 1885 te kadim *Eolya* dahilinde kâin bazı mevakia bizzat gitmekte tereddüt etmedi.

Nihayet bu mesai ve himemâtı zaferle tetevvüç etti. Şöyle ki:

1887 ve 1888 senelerinde *Sayda*'da icra etmiş olduğu hafriyat bu gün şöhretleri pek büyük olan ve misil ve nazirleri bulunmayan mezarlar silsilesini meydana çıkardı. Fakat bu harikaları teşhir için bir bina lâzım idi. Çinili köşkte ise hiç boş yer kalmamış idi, ve zaten kapısı da dar olduğu için keşfolunan bu abidelerin içeri girmelerine müsait değil idi. Lahitler müzenin avlusunda bir baraka dahiline muvakkaten konuldular ve burada kendi sandıkları derununda mıhlı oldukları halde uzun müddet kaldılar. Nihayet Hamdi Bey talebini tevviç ettirmeğe muvaffak oldu: yeni bir kısmın inşasına müsaade istihsal etti.

Çinili köşkün karşısında ve aynı set üzerinde az zaman sonra yeni bir bina yükselmeğe başladı: cephe üzerinde 15 şer metre yüksekliğinde sütun ve pilâstrolar, sade ve zarif bir alnlığa müstenit dört büyük sütunu taşıyan geniş bir dış merdivenden müteşekkil muazzam bir methalin iki tarafında ve 66 metre tulünde dizilmiş bulunmaktadırlar. Bu ise eski renesans üslûbudur. Bu güzel binanın küşat resmi 13 haziran 1892 tarihinde icra olundu. İşte Hamdi Beyin sayesindedir ki, Sayda lahitleri, Avrupanın her tarafına dağılmış veyahut sakatlanarak ve parçalanarak satılmış olacak yerde, zaman ve insanların tahribinden masun olarak aynı ailenin efradı gibi bugün burada toplu bulunmaktadırlar.

Demiş idik ki lahitler, yavaş yavaş yükselmekte olan ve kendilerine mahsus bulunan bi naya yerleştirilmelerine intizaren kendi sandıkları dahilinde yatıyor idiler. Bu esnada zuhur eden bir vak'a Hamdi Beyin epeyce telâşını mucip oldu. Ecnebi bir devletin sarayda pek nüfuzlu olan siyasî mümessili "İskender lahdi„ nin kendi hükümdarına hediye edilmesi hakkında bir "irade„ istihsal etmeyi zihnine koymuş ve hattâ Hamdi Bey bu şaheseri o zata göstermek için emir bile almış idi. Fakat Hamdi Bey kat'î surette muhalefet etti; vukubulan ısrarlara rağmen bu hususta misli görülmeyen ve hattâ o zaman için tehlikeli bile olan bir metanet ibraz etti, lâhdi göstermedi, ve nihayet bu muazzam eseri ikinci defa olarak kurtardı. Filhakika onu bidayeten toprağın içinden dışarı çıkarmak suretile nisyan ve tahripten vikaye ettikten sonra bu defa da müstebitlerin en zâlimi nin arzu ve meramına, ve en kurnaz ricacının da hareket ve teşebbüsatına rağmen bu harikayı memleketine saklamağa muvaffak olmuştu.

İşte elde ettiğini müdafaa etmek ve daha iyisini istihsal eylemek için Hamdi Bey hemen daima bu şerait dahilinde çırpınmak mecburiyetinde bulunuyor idi!..

Lâkin kendisi 1891 senesinde eski *Karia* kıt'asının *Lagina* ismindeki mahallinde (yani *Milâs* şehrinin şimali şarkîsinde bulunan ve *Heyne* denilen köyde) *Hekat* namındaki ilâheye ittihaf kılınmış bir mabedin bütün "friz„ ini, yani pervazını, ve muahharen 1892 senesinde gene İzmir dahilinde kadimen *Menderes Manisası* denilen *Balatçık* köyünde *Diana Lökofrina* mabedi *friz*'inin en büyük kısmını dahi keşfetmiş idi. Kezalik eski *Troa, Niffer, Tello, Ninua* v. s. gibi yerlerden de tarihî bir çok bekaya müzeye vürut etmekte idi. Pek ziyade ehemmiyeti haiz olan bütün bu eserler biribiri arkasından geliyor, ve lâkin bahçenin ortasında ve sandıkları içinde kalmağa mahkûm bulunuyor idiler, çünkü yeni bina dahi dolmuş ve boş kalan yerlere ise kıymetleri pek büyük olan atik meskûkât kolleksiyonları konulmuş idi.

Şu halde gene yeni salonlar inşa etmek lâzım geliyor idi... Gene Hamdi Beyin sebat ve siyaseti faaliyete gelmiş idi. Padişah tahsisatın itasına muhalif bulunuyor idi. Hamdi Beyin ısrar ve ibramı üzerine nihayet buna muvafakat etti, ancak bir şart koydu: Yapılacak binanın birinci kattaki salonlarından bir kısmı pek sevdiği içi saman la doldurulmuş ölü kuşlar kolleksiyonuna tahsis olunmak lâzım gelecek idi!... Hamdi Bey hünkârın bu garip hevesinden istifade ederek yeni salonlarını sevinçle inşa ve tanzim ettirdi. Fakat içi saman dolu bu kuşlar kendilerine bir yer gösterilmesini bir mahzenin dahilinde bekliyor idiler. Bir çok aylar geçti... Nihayet padişahın artık bu kuşları unutmuş olduğuna kanaat getiren Hamdi Bey bunları bir çuvala tıktırdı, çuvalın ağzını diktirdi, ve mehtapsız bir geceden istifade ederek Marmaraya attırıverdi!..

Bir kaç hafta sonra Hamdi Bey sükûn ve itidalini hiç bozmayarak yeni salonlarını bizzat kendi kolleksiyonlarile mücehhez oldukları halde umuma açtı.

İşte bu suretle yeni müze evvelâ 1902 senesinde şimale, sonra da 1908'de cenuba doğru temdit edildi ve bu da, bugün takdir ile görülen ve Çinili köşkü sanki iki kanadı ile kucaklayarak onu muhterem ve şefkatli bir büyük baba gibi siyaneti altında bulunduran, 137 metre uzunluğundaki o güzel cepheyi vücude getirdi.

Görülüyor ya, Hamdi Beyin mücadele etmekte olduğu müşkülâtın en büyüğü saraydan geliyor idi. Kendi dairei samimiyeti dahilinde pek uzun zaman yaşamış olduğum için cür'etle içine atıldığı bu müthiş mücadeleleri ve bu münasebetle gösterdiği nadir cesareti medeniyeyi pek iyi bilirim. Liyakat ve iktidarları hakile takdir edebilmek için Türkiyenin otuz seneden fazla bir müddet çekmiş olduğu bu şiddetli ve sürekli zulüm ve istibdadı unutmamak lâzımdır! O devirde devletin bütün kuvvetleri âdeta kendi nefsinde mevcut bilcümle müstait avamili ihlâl ve tahribe, ve az çok terakki taraftarı olduğu anlaşılan her şahsı da imhaya hasr ve sarfolunmakta idi. Teceddüt husundaki her teşebbüs zan ve şüpheyi dâi idi, ve Müzemiz de bu tehlikeden kurtulmayacak idi. Fakat Hamdi Beyin zekâveti, mahareti ve azim ve himmeti sayesinde kurtuldu. Bunları hatırlatmak için hiç bir fırsat ve vesileyi kaçırmadım. O sebeple bugün gene bu hususu derhatır ettirmek benim için en tatlı bir vazifedir.

Bu bapta daha doğru bir fikir verebilmek için işte, bir çok emsali meyanında, kendi ağzımdan işittiğim iki hikâye...

Bir gün Hamdi Bey meclisi vükelâya davet olunur. Babı âliye geldiğinde hemen Nazırların müçtemi bulunmakta oldukları salona ithal edilir. Meclise riyaset etmekte bulunan Sadrazam kendisini hürmetle kabul eder, yanında bir yer gösterir, ve bir câsus tarafından kaleme alınan bir jurnalı uzatarak buna vereceği cevabı Hünkâra arzetmeğe emir almış olduğunu beyan eder. Jurnalda Hamdi Beyin bir bina yaptırmakta ve içini de bir takım putlarla doldurmakta olduğu ve bunun ise Kur'anın ahkâmına mugayir bulunduğu zikrediliyordu. Hamdi Bey bu kâğıdı soğuk kanla okudu ve cevabın aynen arzedip etmeyeceğini Sadrazamdan sordu.

(Devam edecek) VAHİT

HİKÂYE

İnsanları birleştiren toprak

—Fransızçadan—

Harpten, sulhtan bana uzun uzadıya bahsseden arkadaşım diyordu ki:

— Toprak kadar sulhu seven bir şey yoktur. Sana hiç unutamıyacağım bir vak'ayı anlatacağım. Harp ilân edildiği zaman eli silâh tutan erkekler davete icabtele şarkı söyliyerek giderken köyde bıraktıkları, karılarına, çocuklarına:

— Çok değil, diyorlardı, nihayet iki üç ay sonra döneceğiz.

Bu bir ümitti. Sonra daha bir çok şey anlatıyorlardı. Bir kere düşmanlar kat'iyen mağlûp edilsin, ondan sonrası kolaydı..

Fakat günler, haftalar ve aylar geçti. Aylar ayları takip etti. Aylardan sonra sene geldi. Tarlada artık kadınlar çalışıyordu. Hem de erkeklrin yokluğunu belli etmemek için bunlar bütün gayretlerini sarfediyorlardı. Fakat ne yazık ki erkeklerin bulunmaması, o kadar kendini belli etti ki harp uzadıkça bu eksiklik te git gide arttı. Nihayet gördük ki tarlalarda çalışmak üzere düşman esirleri getirildi. Bunlar muhtelif milletlere mensup esirlerdi. Fakat dikkat ettim: Kocaları muharebeye gitmiş olan kadınlar tarlalarını sürerek, ekip biçecek olan bu adamların harpte yakalanmış düşmanlar olduğunu hiç düşünmek bile istememişlerdi. Esirlere gelince onlar da toprağın kendilerinden beklediği işi görürken düşman bir memlekette çalıştırıldıklarının ıstırap ve teessürünü duymaz gibi görünüyorlardı. Toprak işi iki düşman tarafa da nefret ve husumetlerini unutturmuştu. Sonra bir kısım esirler gitti. Onların yerine başka milletlere mensup olanlar geldi. Çehreler değişik, diller ayrıydı.

Fakat bilsen dostum bu değişiklik şu ufak köye ne büyük şeyler öğretti!... Dil ayrılığından dolayı biribirlerini anlamayanlar bakışlariyle, ellerile meramlarını anlatırken bu küçük köyün halkı öğrendi ki dünyada daha başka insanlar da vardır. Onların dilleri, çehreleri, âdetleri ayrı olması, insan olmalarına mâni değildi. Kadınlar bu değişik insanları ilk gördükleri zaman hayret etmişlerdi. Bu hayret geçti. Sonra yukarıda dediğim gibi bunların esir edilen düşman olduklarını düşünmeğe bile lüzum görmediler. Tarlalarının işi, toprağın mahsul vermesi, giden erkeklerin köyden ayrılması yüzünden iyi bakılamayan toprağın kendilerini aç bırakmaması lâzımdı. Ozaman çok iyi anladım ki açlık korkusu, toprağa iyi bakmak zarureti bütün husumetleri unutturmuştu! .. Nihayet harp bitti. Köye dönenler döndü. Dönemiyenler için ağlandı. Şimdi lâkırdımı bitirmek için sana şunu da söyliyeyim: Harpten dönen erkeklerden biri karısı arasında o sene tarlada nasıl çalışılacağına dair bir münakaşada kadın kocasına şöyle demiş:

— Sen çalışkan bir erkek değilsin... Muharebe zamanı buraya getirilen esirlerin ne kadar çalıştığını gördük..

Kadın kocasını tenkit ediyor!... Bu köydeki erkeklerin gururunu kırmağa kâfiydi. Demek ki toprak kadar insanları biribirine bağlayan ve tanışmalarını temin eden şey yok dostum...

Milliyet'in tefrikası : 2

Köle

— Sana bu söylediğim şeyen kimseye bir şey açma.. Be efendinin istediğin şeyi sana öğreteceğinden emin değiilm. stanbulda bulunan bütün beye endilerin en akıllısı odur. Hiç r şey ondan gizlenmez. İsteği eve, yere girebilir. Padiah namına her yeri araştırabir. Hamallar arasında söyleen, çarşıda, pazarda olan şeyri bilir. Bir çok gizli şeyleri eydana çıkarır.

Kamer mânalı mânalı başını ılladı. Sonra zenici de ondan ıyduğu şeylerin mânasını düinmeğe daldı.

Paşa da bu sırada selâmlık apısından geçerek, konağın öinde kendisini bekliyen araba sına binmek üzere idi. Paşa:

— Yıldız saraymа!..

Emrini verdi. Fettah kırmızı fesli arabacının yanına sıçrıyarak oraya otururken efendisinin verdiği emri azametli bir tavur takınarak tekrar etti:

— Yıldız saraymа!..

Arabanın önünde iki de yasakçı gidiyordu. Bunlar Sadrazamın arabası önünde giderek yolu açıyorlar, paşa makamına giderken onlar da arabanın önünde gidiyorlardı.

Yusuf Paşa mükellef arabasının içinde arkaya dayandı. Düşünüyordu. Uzun parmaklarile sakalını karıştırarak düşünceye dalmıştı.

Bir duvara yapıştırılmış bir yaftada padişahın artık idaresine bir nihayet vermek zamanı geldiği yazılmıştı. Yusuf Paşa bunu düşünüyor, hakikaten Padişahın idaresi artık bir nihayete ermek zamanı gelince bundan kendisinin edeceği istifadeyi hesap ediyordu. Paşanın ihtirasatı vardı. Mevcudiyetinin en ince damarını bu ihtirasatı teşkil ediyordu. Her hareketi bir hedefe vâsıl olmak içindi. En yüksek bir hüküm ve nüfuz mevkiine çıkmak istiyordu. Abdülhamidin saltanatı zamanında uzun seneler hüküm ve nüfuz sahibi olan Yusuf Paşa diğer ricalin, nazırların harekâtını dikkatle takip diyordu. Bunların zaif damarları ne olduğunu öğrenmek ister, bu suretle kendi emellerine göre onlardan istifadeyi ve mevkini kuvvetlendirmeği düşünürdü.

Yusuf Paşanın ihtiras ve emeli şu idi:

Arnavutluk tacı!..

O kadar ki her tarafta bunu görüyordu. Fakat düşündüğü bir nokta vardı:

Eğer bir oğlu olsaydı paşa daha cür'et ve cesaretle hareket edecekti.

Sarayda da Padişahın fena idresinden bıkmış olan bir çok kimseler vardı. Fakat Padişahın hoşuna gitmemek ne büyük bir tehlike olduğunu düşündükleri için bunlar da son derece ihtiyatlı davranıyorlardı. Padişahın değişmesi için yapılacak her hangi bir tasavvur daima tehlikeli bir teşebbüs olabilirdi. Sadrazam Yusuf Paşanın azil ve tayin işlerinde büyük bir salâhiyeti olduğu için etrafına tayin edeceği adamların intihabında son derece ihtiyatlı bulunur, bunları lâyikıle tecrübe etmden tayin etmezdi. Yusuf Paşa bir taraftan Arnavutluk taç ve tahtını elde etmek fırsatını beklerken, diğer taraftan kendisini buna kavuşturacak sebepleri hazırlamağa çalışıyor, kimsenin şüphesini davet etmeden emniyet ettiği adamlar arasında bulunmak istiyordu.

Fakat Yusuf Paşa için pek büyük bir mahrumiyet bir erkek evlâdı olmaması idi. Bu maksadına vâsıl olmakta kendisine mühim bir yardımcı olarak böyle bir evlâda malik olmak ne büyük şeydi!. Fakat bundan mahrumdu. Kendisinin bir kız evlâdı vardı. Bu kızı maksadına muvafık ve bu uğurda çalışacak birine vermek suretile erkek evlâttan mahrumiyetini telâfi edemez miydi?... Kendisine damat olarak genç Kadri Beyi muvafık buluyordu. Kadri Bey, Fransa ve İngilterede bulunmuş, genç bir suvari zabiti idi. Kadri Beyin (Yegâne) Hanım isminde bir de hemşiresi vardı. Yegâne Hanım paşanın kızı Kerime Hanım.

Kadri Beyin İstanbulda bulunan, ileri gelen bir çok ecnebilerle tanışmasından da Yusuf Paşa kendi emellerine vasıl olmak için ümitlere kapılmıştı.

Paşa bu düşüncelere dalarak düşünürken nihayet araba da Yıldız sarayının kapısı önüne gelmiş, Sadrazam paşa her taraftan selâmlana selâmlana arabadan inerek padişahın kendisini kabul edeceği daireye götürülmüştü.

Yusuf Paşa bir taraftan böyle ihtiraslar beslerken şimdi saraydan içeri girerken başka bir düşünce daha zihninde yer tutuyordu. Bu düşünce korkudan başka bir şey değildi. Sadrazam paşa pek iyi biliyordu ki kendisinin bu ihtirası ve emelleri gibi hayatına da burada ebedî bir nihayet vermek pek mümkündü!..

Eğer Padişah Sadrazamın neler düşündüğünü, ne emeller beslediğini biraz hissetseydi!... O zaman Yusuf Paşanın hayatı sonuna ermiş olmıyacak mıydı!...

Bu korku paşaya kendini o kadar hissettirmişti ki şimdi saraydan girerken, padişahın kendisini çağırtmış olmasında acaba başka, tehlikeli bir maksat olup olmadığını düşünmekten kendini alamıyordu.

Fakat etrafındaki saray adamlarına baktığı zaman onlarda bir fevkalâdelik göremedi. Her şey eskisi gibi, tabiî bir surette cereyan edip gidiyordu. Paşaya emniyet geldi.

Yusuf Paşa, padişahın iradesine intizar için girdiği salonda beklerken mabeyinci Davut Bey gelerek zati hazret padişahinin kendilerini çağırtmış olduğunu ve paşa hazretlerinin huzura kabûl buyrulacağını haber verdi.

Yusuf Paşa kâfi derecede metanet ve cesaretle yerinden

(Bitmedi)

HALK ve ESNAF

Istanbulda geçen haftaki intihabat sahnelerinden

İkinci müntehip intihabatı geçen cuma günü akşamı hitam buldu. Halk arasından birçok kimseler, bayraklarla süslenen intihap sandıkları başına koşarak reylerini Cümhuriyet Halk Fırkası ikinci müntehip namzetlerine verdiler.

Sultan Ahmetteki Firuzağa camiinin avlusuna konulan sandık başı bilhassa kalabalıktı. Cami avlusunda terennüm eden mehter takımı, alâkayı celbetmiştir.

Şehrin intihabat sahnelerinden birini tespit etmiş olmak için bir resmini koyuyoruz.

Paçacı ile prasacı arasında..

Hacı, hacıyı Arafatta bulur, derler. Bunun bir misalini görmek isterseniz şu yukardaki resme bakınız: İki Arnavut, biri prasacı, öteki paçacı, yan yana oturmuşlar.

Ortalarında bir mangal.. Isınıyorlar. Maamafih, ısınmak için mangala da pek hacet yok biribirlerine o kadar ısınmışlar o kadar kaynamışlar ki, havanın soğuğunu fark bile etmiyorlar.

Kim bilir, ya İştipten, ya Kalkandelenden, ya Debreden ya Elbasandan kalkıp ekmek parası çıkarmak için İstanbul kaldırımlarına düşen bu çalışkan adamlar, bir çoklarımıza ibret olmalıdırr.

Dilencilerden bir türlü kurtulamayoruz

Bir kariimiz yazıyor:

Sultan Ahmet, Ayasofya meydanında ve Tapu dairesi önünde bir çok dilenci çocukları gelene geçene musallat oluyorlar, gerek daireye girip çıkanlar, gerek camileri gezmeğe gelen seyyahları izaç ediyorlar. Bu dilenciler yabancılar üzerinde fena tesir bırakmaktadırlar.

Tünel kapıları

Tünel arabalar istasiyona geldikleri zaman müşteriler tamamile çıkmadan kapılar açılarak halk tünele hücum etmekte ortalık biribirine karışmaktadır.

Acaba şirket halk tamamile çıktıktan sonra kapıları açsa olmaz mı?

Bürhan

Inilir, çıkılır

Köprünün, vapur iskelelerine çıkan merdivenlerine inilir ve çıkılır diye levhalar asılmıştı. Bu levhalar, bir müddet evvel kaldırıldığı için halk, istediği merdivenden inip çıkıyor.

Acaba intizamı muhafaza için merdivenlerin başına bu levhaları tekrar asmak mümkün değil mi?

Ratip

Sobalar yüzünden

Galata gümrüğü binası sobalar yüzünden pis bir haldedir. Bunu bir gören yok mu?

Ziya

Bağırıp çağırma yasak !

Geçen günkü sahifemizde sokaklarda bağırıp çağırarak mallar satan bazı küçük ayak esnafından bahseylemiştik.

Belediye, şehrin kalabalık caddelerinde, gelip geçenleri rahatsız edecek şekilde bağıran esnaf hakkındaki neşriyatımızı nazarı dikkate alarak bunların men'i için icap edenlere emir vermiştir.

Halkın huzur ve istirahati de esasen bunu icap ettiriyordu.

Neşriyatımızı dikkatle takip eden belediyeye teşekkür ederiz.

Baharın müjdecisi var amma, kendisi yok!

Nisan ortalarında kara kış günleri yaşayoruz. Soğuk, rüzgâr, yağmur, ara sıra sulu sepken hâlâ devam ediyor. Maamafih, orta da bir hakikat varsa, o da baharın bize her gün biraz daha yaklaştığıdır.

Son günlerde, Yeni cami civarındaki çiçek pazarı,bahar çiçeklerinin envaile donatılmaktadır. Karanfil, sümbül, menekşe gibi başlıca bahar çiçekleri, elden ele geziyor. Kırlarda, papatyalar öbek öbek açtı. Bütün bu zuhurat, baharın müjdecileri olduğuna şüphe yok. Fakat, bu bu mevsimde baharın müjdecilerini değil, kendisini görmeğe alışkın olduğumuz için soğuktan çivi keserken çiçek koklamak doğrusuya, pek te hatırımızdan geçmiyor!

Işinden memnun görünen bir tenekeci

İlk nazarda, çok yorucu, ve basit olduğu kadar manasız görünen bazı işler hemen de Musevi vatandaşlarımıza inhisar etmiş gibidir. Eskiler alıcılık tenekecilik, kabak çekirdekçiliği, edenlerin diyebiliriz ki yüzde yetmişinden fazlası yahudidir.

Bir eskiler alıcı günde ne kazanabilir? Bir tenekeci, akşama kadar dolaştığ, ne kazanç temin eder? Buraları bir sıdır. Bununla beraber, bunlar dört elle sarılmağa lâyık işler olacak ki, müntesiplerinin hiç şikâyet etmedikleri duyulmaz.

Şu resimdeki tenekeci yahudiye bir bakınız: Zenbilini önüne yaymış, tenekelerini çıkarmış, işine başlamak üzeredir. Nekadar da memnun görünüyor ya... Her halde kazançlar yolundan da gidiyor olmalı!

Tespihler gözden düştü.

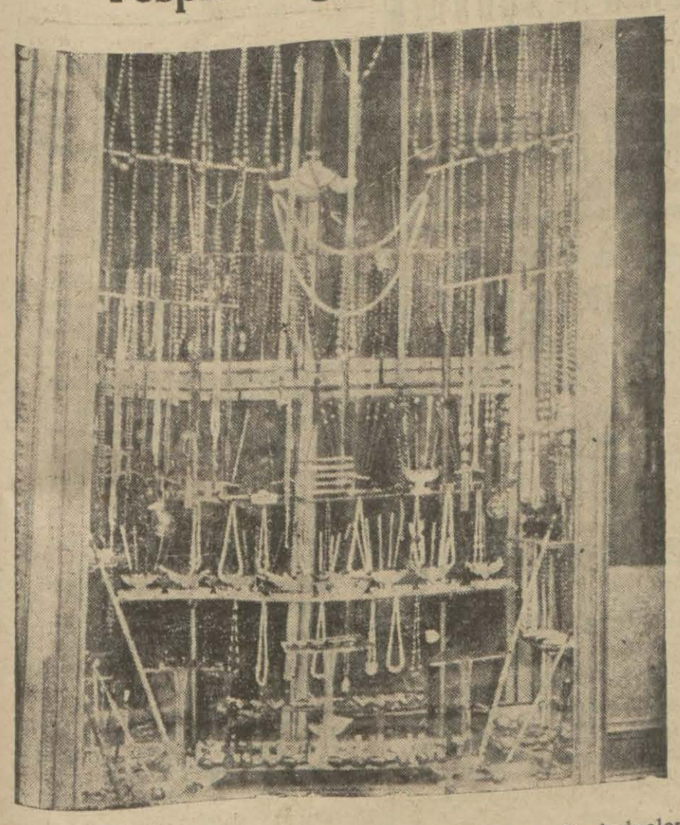

Son zamanlarda rağbetten düşen bir zanaat ta tesbihçiliktir. Harbi umumiden sonra bir aralık her kesin elinden düşmemeğe başlayan bu eğlence bir kaç seneden beri, adeta metruk gibidir. Tespih kullananlar pek azaldığı için kehribar ve oryantal di daha ziyade öadin kolyeleri rozetler, ağızlık sigara nargilesi gibi şeyler yapıp satıyorlar.

Tesbihe karşı gösterilen bu alâkasızlık, kimsenin tesbih çekecek vaktı olmamasından ileri geldiği bir dereceye kadar tahmin edilebilir.

Izgara maşa satmak bahanesile falcılık

Fal bakar, niyete bakar, fal...ci!!!

Kulaklarımız çoktan beri bu feryadı işitmez oldu. Fakat zannedilmesin ki falcılık eden kıptı kadınları bu eski zanaatlarını terkettiler. Hayır! Ne münasebet! Onlar gene alış verişinde berdevam. Yalnız bir fark var: Artık, sokaklarda bağırmıyorlar. Çağıran olursa iskara maşa yahut hindiba, Ebegümeci satmak behanesile evlere girip isteklilerin fallarına bakıyorlâr.

İşte bir tanesi şu kıptı kızı. Haspa ne de fıkırdak şey değil mi? Bir elinde bakla torbası, öbür elinde iskara, maşası sokak sokak dolaşan bu falcılar içinde bazı kötü huylular da bulunmaktadır.

Bunlar, çağırıldıkları evlerde ne bulurlarsa aşırırlar. Dikkat etmeli!

Ankara caddesinde horoz döğüştürenler

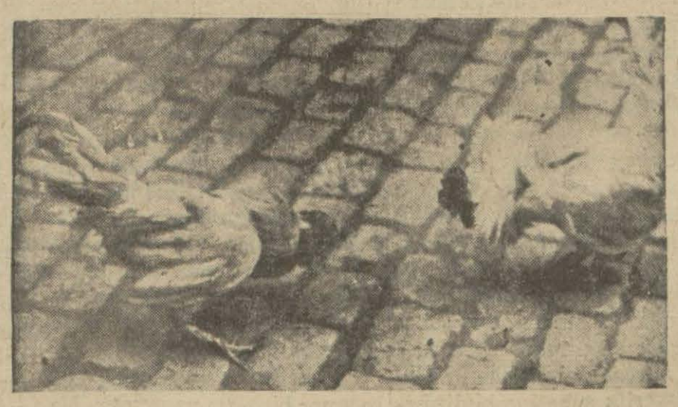

İnsanlar, yaradılış itibarile kavgacıdırlar. Kavgadan haz ederler. Hele kavga edenleri seyretmek en büyük zevkleridir. İspanyada boğalar ile döğüşenleri binlerce kişilik seyirci kafilelerinin merak ve heyecanla temaşa ettiklerini hep biliriz, bazıları da koç döğüştürmeğe horoz döğüştürmeğe merak sararlar..

Sureti mahsusada döğüş için yetiştirilmiş horozlar mahalle mahalle gezdirilerek, meraklılar huzurunda döğüştürülür.

Horoz döğüşlerinde müşterek bahis te tutulmak âdettir. Meselâ biri çilli, öteki beyaz iki horoz, ortaya çıkınca sağdan soldan bahisler başlar:

— Benden çilliye iki lira!...

— Benden üç...

— Benden dört...

— Beyaza üç liram var..

Talipler çoğaldıkça, bahse girişilen paranın miktarı artar.

Yukarıya koyduğumuz resim, iki döğüş horozunun biribiile kapışmak üzere bulunduğu sırada hususî fotoğraçımız tarafından çekilmiştir.

Bu horozlar nerede döğüşüyorlar biliyor musunuz? Ankara caddesinin ortasında!..

Beyoğlu dördüncü Sulh Hukuk Mahkemesinden:

Müteveffiye madam Hanrıyete ait olarak Beyoğlunda Mektep sokağında 8 numaralı sağ apartımanının 1 numaralı dairesinde mevcut eşyayı metruke açık artırma suretile satılacağından talip olanların satış günü olan 13 Nisan 931 pazartesi saat 17 de mahallinde hazır bulunmaları ilân olunur.

Istanbul Beşinci İcra Memurluğundan:

Mahcuz ve furuhtu mukarrer bir adet cevizden mamul kebir aynalı büfe 14-4-931 tarihine müsadif salı günü saat 12 de Taksimde Sıra Servilerde Hayat apartımanı derununda bilmüzayede satılacağından taliplerin yevmi mezkûrda mahallinde hazır bulunmaları ilân olunur.

POLİS

Evli bir kadını güpe-gündüz kaçırmışlar!

ivayete göre bu kaçırma hâdisesi ilk defa vaki değil

Kadıköyünde Rızapaşa ma-llesinde oturan Minas Serkis ndinin 17 yaşındaki zevcesi rpik hanım kocası ile birlik-kaynanasını ziyarete gitmek ere Kumkapı Nişancasından çerken önlerin Hayık Agop, ant Serkis, Arap Haydar, kip ismindeki dört kişi çık-ş, Minası dövmüşler ve karı-Sürpiği alıp kaçırmışlardır. nas polise müracaatla karısı ı bulunup kendisine iade edil sini rica etmiştir.

Polis Minasın karısını, ndüz ortasında kaçıran hovar ları aramaktadır. Maamafih hâdise Sürpik hanımın başı-ilk defa gelmiş değildir.

Sağ ayağı kesilmiş

Kumkapıda oturan 13 yaşın da Ağop oğlu Nobar dün Taksim Cümhuriyet meydanında tramvaya asılmak isterken düşmüş sağ ayağı kesilmiştir.

Polisçe adliyeye teslim edilenler

Galatada Badem sokağında oturan Nuri Cemal gece yarısı silâh atarak halkı tedhis ettiğinden, Galatada doğru yolda oturan 16 yaşında Şaban İbrahim esrar içtiğinden, sabıkalı gürühundan çamur Ahmetle arkadaşı İsmail sokakta nara atıp herkesi rahatsız ettiklerinden yakalanmışlar, Adliyeye teslim olunmuşlardır.

Bulgar muallimleri Edirneden İstanbula dün geldiler

İlk ve orta mektep muallim-inden mürekkep 30 kişilik bir lgar hey'eti dün şehrimize miştir. Misafirler istasyonda arif emaneti tarafından res-n karşılanmışlar ve erkek allim mektebine misafir edil şlerdir.

Bulgar muallimler şehrimiz bir hafta kalacaklar ve tetki-yaptıktan sonra memleket-ne avdet edeceklerdir.

EDİRNE, 10 A.A. — Üç fesör, ve 24 ü jimnaz mual-i olmak üzere dün akşam şeh ize gelmiş olan Bulgar mual leri hey'eti bugün şehri ve ktepleri dolaşmışlar gece kız allim mektebinde verilen ak-n ziyafetinden sonra mekte-konferans salonunda Türk ıslektaşlarile samimî musaha erde bulunmuşlardır. Bulgar allimler gördükleri hüsnü ka den çok memnun olarak bu am İstanbula hareket etmiş dir. Kız muallim mektebin-i müsamerede Vali, Maarif ni, Bulgar konsolosu, hükû erkânı ve Edirne Türk mu-mleri hazır bulunmuşlar ve ktep müdürü Rifat Necdet bir nutuk irat etmiştir. Bul muallimlerinden M. Yorgi fano bu nutka mukabele e-k Türk - Bulgar dostluğu-ehemmiyetinden ve mual-lik mesleğinin kutsiyetinden aretle bahsetmiştir.

Türk iktısatçılar cemiyeti

Türk iktisatçıları cemiyeti ci içtimaını saat 16 da Tica-Odasında yapacaktır.

Bu içtimada Dr. Sadi Bey ve Nizameddin Âlî Bey birer ferans vereceklerdir.

Kurultayın kararı

Türk Ocaklarının feshi ve kilâtın Halk fırkasına ilhakı kında Korultayda verilen ar Ocaklılar arasında mem-iyetle karşılanmıştır. Kara-gelmesi bekleniyor.

İstanbul Ocağında halen 550 fazla aza vardır. Mütareke evvel ise 4500 azası vardı.

Haliç şirketinin yol verdiği memurlar

Haliç şirketinin son zaman-la çıkardığı memurlar Tica-müdiriyetine müracaatla etin kendilerini muhik ve a edici bir sebep tahtında ırmamasından şikâyet etmiş lir.

Haliç komiserliği şirketin arılan memurların yerine ye-memurlar aldığı hakkındaki yayı tahkik etmektedir. Bun maada çıkarılan memurlara kramiye verilmesi de ehem-etle nazarı dikkate alınmış-

Şirket komiserliği yeniden a memur çıkarılmaması i-tedabir almıştır.

Konyada ekmeğin okkası 6 kuruşa

Konya belediyesi ekmeğin kilosuna altı kuruş narh koymuştur. Bir okka et seksen kuruşa satılmaktadır.

Konyada son günler zarfında feyizli yağmurlar yağmıştır. Ziraî vaziyet iyidir. Yalnız meyve ağaçları biraz hasara uğramıştır.

Tapu müdür muavinliği

Tapu kuyudu umumiyesinin Ankaraya kâmilen nakledildiği cihetle, İstanbulda ifayi vazife etmekte bulunan tapu müdür muavini Lûtfi Beyle baş mümeyyiz Mazhar B. dün Ankara ya hareket etmişlerdir. Müdür muavinliğinin tahliye eylediği daireye Cağaloğlunda icarla oturan kadastro heyeti fenniyesi haziranda nakledecektir.

Ormancılar cemiyeti kongresi

Türkiye ormancılar cemiyeti kurban bayramının üçüncü gününe müsadif 30 nisan perşembe günü saat 10da Türbedeki cemiyet merkezinde senelik umumî kongrelerini aktedeceklerdir. Bayramın dördüncü günü de yüksek orman mektebi ziyaret edilecek ve mektepte müderrislerden Tevfik Âli Bey tarafından ormancılık teşkilâtı mevzuu üzerinde bir konferans verildikten sonra Belgrat ormanlarında bir tenezzüh yapılacaktır.

Gülhane müsamereleri

12 Nisan pazar günü inikat edeceği ilân edilen Gülhane müsameresi Belçika doktorlarına verilecek çay ziyafeti dolayısile 19 Nisan pazar günü saat dört buçuğa tehir edilmiştir.

Askerliğe davet

Aksaray askerlik şubesinden:

İstanbul Aksaray askerlik şubesine mensup 316 ilâ 320 dahil D. fıkrasına tabi efendilerin 18-4-931 de şubeye müracaatları ve taşrada bulunanlar, bulundukları şubeye müracaatla hali hazır adreslerini hemen aksaray askerlik şubesine bildirmeleri ve icabet etmeyenler hakkında muktezi muamelei kanuniye tatbik edileceği,

Çatalca askerlik şubesinden:

Çatalca askerlik şubesine mensup 316 ilâ 320 doğumlu dahil D. fıkrasına tabi efendilerin 18-4-931 de şubeye müracatları ve taşrada bulunanların bulundukları şubeye müracaatla hali hazır adreslerini Çatalca askerlik şubesine bildirmeleri icabet etmeyenler hakkında muktazi muamelei kanuniye tatbik edileceği.

Üsküdar askerlik şubesinden:

Şehit tayyareci yüzbaşı İbrahim Ef. namına şubemize gelen İstiklâl madalyasını almak üzere varislerinin müsbet vesaikile şubeye müracaatları.

Birinci sahifeden geçen yazılar

Çatalca büyük bir tehlike atlattı

(Başı birin sahifede)

ler fışkırdığını gören ve feryadı duyan halk neye uğradıklarını şaşırarak kahvelerden fırlamışlar ve yangını söndürmeğe çalışmışlardır.

Fakat sarfedilen bütün gayrete rağmen yangının etrafa sirayetine mâni olunamamıştır.

Çok geçmeden yangın mahalline belediye arazözü getirilmiştir.

Halkın ve alâkadar memurların mütemadî faaliyeti semere vermemiş, şiddetle esen rüzgârın önünde savrulan alev ve kıvılcımını yağmuru, altında, zaten ahşap bulunan çarşıyı baştan başa ateş kaplamıştır. Telgrafhane memuru, şehrin büyük bir tehlike karşısında bulunduğunu görünce yakın merkezlere malûmat vermiştir.

Ateş, saat ona doğru, çarşının ortasında bulunan telgrafhaneyi abluka edip binayı tutuş turunca, mahallî kaymakamın emri ile, İstanbul zabıtasına müracaat edilerek imdat istenilmiştir. Çatalca telgrafhanesi bu son istimdadı müteakip susmuş ve buradan Çatalca ile muhabere etmek, vaziyet hakkında mütemmim malûmat almak kabil olamamıştır.

İtfaiye müdürlüğü, derhal, şehrin muhtelif itfaiye gruplarından devşirme suretile bir müfreze teşkil etmiş ve bütün vesaitile birlikte, tam saat 11 de ihzar edilen hususî bir trenle Çatalcaya sevketmiştir.

Yangına bilmecburiye geçyetişen itfaiye müfrezesi, çarşıyı kavuran alev yağmurunun şehri istilâ ederek bir faciaya meydan vermemesi için elden gelen bütün tedbirleri ittihaz etmiştir.

Yüzlerce müşkilât karşısında yangınla mücadele bir kaç saat daha sürmüş ve sabahın üçünde söndürülebilmiştir.

Yangına giden itfaiye müfrezesi dün dönmüştür.

Vali muavini Fazli B. de dün Çatalcaya gitmiştir. Yangın tahkikatı devam etmektedir. Verilen izahata nazaran yanan dükkânların mühim bir kısmı ahsaptir.

Oradan gelen malûmata göre Çatalca müftülük dairesi, Hilâliahmer merkezi tamamile yanmıştır.

Bundan başka 23 dükkan 2 otel, 1 fırın yangının büyümemesinin temini için itfaiye tarafından yıktırılmıştır.

Zarar ve ziyan elli bin lira tahmin edilmektedir. Maamafih Çatalcanın büyük bir tehlike atlattığı muhakkaktır.

Yanan telgrafhanenin yerine, bütün tesisatı İstanbuldan gönderilen bir telgrafhane vücude getirilmiş ve muhaberenin uzun müddet inkıtaa uğramasının önüne geçilmiştir.

Vali Muhiddin B. Çatalça yangını hakkında bize şu beyanatta bulunmuştur:

— "Yangın bir benzin tenekesi üzerine lâmbanın devrilmesinden çıkmıştır. İstanbul itfaiyesi, yangının sonlarına yetişmekle beraber yangının tevessü etmemesi hususunda büyük bir yardımı sebkat etmiştir. Vilâyete gelen resmî malûmata göre 23 dükkân, iki otel, bir ev, bir fırın, Posta ve telgraf, Hilâliahmer binaları yanmıştır. Hasarat elli bin lira kadar tahmin edilmektedir."

Hilâliahmerin alâkası

Hilâliahmer yangın ile alâkadar olmaktadır. Hilâliahmer yardım için yangının vüs'ati hakkında malûmat istemiştir.

Tasfiye halinde Bahrî Muamelât Türk Anonim Şirketinden:

Hali tasfiyede bulunan bahri muamelât Türk Anonim Şirketinin tasfiyesi bitama ermiş olduğundan hissedaranın 27 Nisan 1931 pazartesi günü saat 14te Liman Hanında 4 üncü katta 45 numerolu yazıhanede vuku bulacak içtimaı umumiyeyi teşrifleri rica olunur.

Ruzname:

Tasfiyenin bitamı

Tasfiye memurlarının ibrası

Yeni Meclis 5 mayısta toplanacak

(Başı birinci sahifede)

muayene memuru Rusuhi, Millet meclisi daire müdürü Cemil İzmir Ticaret odası umumî kâtibi Turgut, Edirne belediye reisi Halit, İktısat vekâleti Baytar umum müdürü Ali Rıza, Maarif müfettişlerinden Ali Canip Pariste Semih Rüştü, İstanbulda müderris Nizameddin Âli Kocaeli Alikâhya çiftliği sahibi Rauf, Çorum meb'usu sabıkı Dursun, İstanbul kambiyo borsası sabık acentası Celâl Muhsin Arifiye memurlarından Ethem Lâtif evkaf avukatlarından Rıfat Ahmet Kıklarelinde avukat Alâedin, Üsküdarda 23 üncü mektep başmuallimi Yılmaz sabık Muş meb'usu Ahmet Hamdi, sabık Siirt meb'usu Necmeddin, Ticaret mektebi müderrislerinden Sadık Beyler.

Karahisar Sisorta nahiyesi müdürü Mehmet Canip, İstanbul Sultanhamam Eminbey handa Bulgurlu zade Tevfik, Kastamoni Baillik zade Muhsin, Gazi terbiye enistitüsü içtimaiyat muallimi Mehmet Saffet Çorum C. Halk fırkası idare reisi Hilmi, İsanbulda mütekait askerî kaymakamı Hilmi, İstanbulda miralâylıktan mütekait Lâtif, ziraat müderrisi Tevfik Dündar Bünyan C. Halk fırkası idare reisi Hayri, İzmir Dikilihanım çiftliği sahibi Vasfi, Bolu vilâyeti idare heyeti reisi Tahir, Geyve belediye reisi sabıkı Rasim, Lüleliburgaz Hüseyinbey mahallesinde çiftçi Fikret, Kütahya C. H. F. kaza reisi Nuri, sabık Siirt meb'usu Kadri, Sürmene meclisi umumî azasından Sadeddin, Konya meclisi umumî azasında Cevdet, Sirkeci Kırzade han tüccardan Salih, Mersin Halk gazetesi sahibi Mehmet Rasim, Ankara avukatlarından Avni, Uşak boya fabrikatörü Ahmet Sami, mahkeme temyiz müddeiumumî muavinlerinden Ahmet Bürhaneddin, Üsküdar Kepçedede azasından İsmail Hakkı, Arapkir meclisi umumî azasından ticaret odası reisi Asım, Şarkî Karaağaç belediye ve hükûmet tabibi Esat Cemil, Adana belediye reis muavini Şakir, Bozdoğan İstanbul Cümhuriyet orta mektep müdürü Kemal Emin, Konservatuvar ve tiyatro mektebi muallimlerinden Musa Süreyya, Polatlı Alagöz Kandahor, Samutlu ve Maliköy çiftliğinin sahiplerinden Türk oğlu Ali, Kadıköy Kalamış Fener caddesi müstafi erkânıharp Nebil Şakir, F. 11 askerî adlî hâkimi Kâzım, Eskişehir Sivrihisar kazasında Cafer Paşa zade çiftçi İsmet, Aksaray belediye su işleri fen memuru Kemal, Konya Ereğli kaymakamı Şükrü, Maraş Emniyet eczahanesi sahibi Lûtfi, Fethiyede Dr. Cisko zade Ali, Çivril de Çorbacı zade Osman, Adana da Dr. İbrahim Halil, Edremit C. H. F. reisi sabıkı Dr. Namık Aksarayda Sultaniye kaymakamlığından mütekait avukat Bekir Sıtkı, Halgani nahiyesi belediye reisi sabıkı Rasim, Van belediye baş kâtibi İsmail, Aksaray vilâyeti Halk eczahanesi sahibi Raif, Beşiktaşta bin başı mütekaidi Harputlu Şevki Sinop mahkeme reisi Fikri, Viranşehir hâkimi İsmet, Halgati sulh hâkimi Avni, Konya askerî hastahanesinde Dr. binbaşı Kemal, Ünye belediye reisi Halit, askerî fabrikalar işletme müdürü mühendis Macit Bürhan, hukuk Doktoru Şinasi Zihni, Kars C. H. F. azasından avukat Ömer Kâzım, Kayseri Ticaret odası reisi Osman, Kastamoni meclisi umumî ve belediye azasından çiftçi M. Reşit, Çanakkale orta mektep muallimlerinden Feyzi, Konya ziraat odası reisi Mahmut zade Hüseyin Vehbi, Mersinde çiftçi ve nak liyatçı Kara Ali oğlu Veysel, Kastamoni C. Halk fırkası idare reisi Hacı Ali oğlu tüccardan Baki, Eskişehir ticaret ve sanayi odası reisi M. Kâmil. Ankara sulh ceza hâkimi Emin Bülent, Celâl Hurşit, Artvin sıhhat müdürü Fuat Adana birinci noteri Rahmi Nihat, Trabzon sıhhat müdürü Saracoğlu Cevdet Boluda Gamlı gazetesi sahibi imtiyazı Refik, Fikri, Lüleburgaz, Turgut Bey çiftliği sahibi Ahmet, Polatlıda Salmanlı çiftliği sahibi Saffet, Kalecikte, Çorum seyyar tabibi Ahmet, Konya İstiklâl çiftliği sahibi Sadreddin, Siirt meclisi umumî azasından ve sabık meb'uslardan Salih, Beypazarı ziraat odası reisi Kâzım, Artüvinde Bibizade Hüseyin, Kırıkkalede hat boyunda Osman Sami, Çorum mektupçusu Mithat, Ankara ziraat mücadele müdürü Bedri Dündar. Suşehri avans müdürü Ethem, Torbalı C. H. F. azasından avukat Emin Arslan, Malatyada askerî hesap memuru Adıyamanlı Şevket, Fethiyede İstiklâl imalâthanesi sahibi Şeyhzade Kâmil, Erzurumda tüccardan Omer Avni İnoz kaymakamlığından mütekait Ahmet Hilmi, Tosya belediye encümeni daimî azasından Şerif zade Sıtkı Uşak belediye reisi Alâeddin, Yozgat vilâyeti umumî meclisi Azasından Ahmet Cevdet, Yozgatta Kavas oğlu Salim, Adanada diş tabibi Rifat, Kastamonide Saim Ef. zade tüccardan Muzffereddin, Çerkeş ceza hâkimi Yaşar, Zonguldak İş bankası Derebaca ocağı mühendisi Cemaleddin Hasan Beyler.

Memduh Şevket B.in beyanatı

Zonguldağa giderek İzmir meb'usu Celâl Bey ile birlikte Halk fırkasınca namzet gösterilecek amele meb'usları hakkında tetkikatta bulunduğunu yardığımız sabık Tahran büyük elçimiz Memduh Şevket B. Zonguldaktan avdet etmiştir. Memduh Şevket B. demiştir ki:

— Zonguldak seyahatim hususî bazı işlerim için yapılmıştı Gazi Hazretlerinin refakatlerindeki tetkik heyetinde bulunduğum için bu heyet azasından her birine olduğu gibi bana da verilmiş vazifeler ve bu meyanda amele ve çiftçi işleri de vardı. Ancak bunların tetkik ve intacı zamana mütevakkıftır.

Binaenaleyh bu işler henüz ikmal edilmiş değildir, tetkikata devam ediyorum. Meb'usluk tahkikatı hakkında malûmatım yoktur.

Reylerin tasnifine dün başlandı..

(Başı birin sahifede)

vazedilmiş arkadan yüzlerce halk takip ediyordu. Heyecanlı tezahüratla kaymakamlık önüne gelindiği zaman sandıklar birer birer indirilerek orada hazır bulunan hey'eti teftişiyeye teslim edildi. Halk kaza merkezleri önünde kesif bir halka teşkil ediyordu. Bu sırada davullar ve zurnalarla halk tarafından millî oyunlar oynanmağa başlandı.

Kasımpaşa sandığı

İkinci olarak Kasımpaşa nahiyesi sandığı geldi. Kasımpaşa sandıkları en muazzam bir alay teşkil ediyorlardı. Alayın önünde bahriye muzikası çalıyor, arkada gayet süslü kamyonlarda sandıklar ağır ağır takip ediyordu. Arkada da elliyi mütecaviz otomobilde müntehibi sani namzetleri ve halk vardı. Bu muazzam alay Tozkoparan tarikile Beyoğlu C. H. Fırkası merkezî önünden geçerek Cümhuriyet abidesine geldi.

Taksim abidesi önünde

Abidenin etrafında bir tur yapıldıktan sonra Beyoğlu İstiklâl caddesini takiben kaymakamlığa gelindi. Kaza önünde kaymakam Sedat B., hey'eti teftişiye azası karşılayarak merasimi mahsusa ile sandıkları teselüm ettiler.

Müteakiben Şişli, Beşiktaş, Hasköy, Pangaltı nahiyeleri sandıkları getirildi. Bunlar da dört kamyon içinde zarif bir şekilde süslenmişlerdi. Kamyonları diğer otomobiller takip ediyordu.

Kadıköyde tezahürat

Kadıköy kazası sandıkları da çok parlak tezahüratla kaymakamlığa nakledildi.

Fatih kazasının sandıkları saat ondan itibaren otomobiller içinde Sultan Ahmet meydanında toplanmıştı. Bütün nahiyelerden gelen sandıklar toplandıktan sonra tam saat 11 de otomobiller Sultan Ahmetten önlerinde şehir bandosu olduğu halde hareket ettiler. Her sandığın bulunduğu otomobili ait olduğu mahallelerin arabaları takip ediyordu.

Rey sandıkları ve otomobiller fevkalâde denilebilecek bir şekilde süslenmişti. Bilhassa Eyipte cezrikasım ve Abdülvedut mahallelerinin hazırladığı kamyondaki tak ve sporcu timsalile Fatih merkez nahiyesinin sandığı nazarı dikkati celbediyordu.

Sandıklar merasimle kaymakamlık binasında teslim edildikten sonra alay dağılmıştır.

İKİ SUAL
İKİ CEVAP
Polli Valker kimdir?
Jak Oaki ile oynıyan
Güzel sesli yıldız.
Jak Oaki nerede oynuyor?
Artistik'te Eğlence Köprüsü
İsimli harikulâde filminde

Bugün
MELEK ve ELHAMRA
Sinemalarında
Dünyanın Sonu
Şimdiye kadar görülen filmlerin en muazzamıdır.
BADEMA: PAZAR ve CUMA GÜNLERİ
Saat 10,45 ve 11 de tenzilâtlı matineler.
Bu gün ilk matine saat 1 de

Şehrin Dört köşesinden
koşuşan sinema meraklıları
Majik Sinemasında
HERKES KENDİ BAHTINA
filmini kemali takdirle temaşa ediyor.
Tamamen Fransızca sözlü ve şarkılı olan bu Paris opereti pek şen pek ince ve pek nüktelidir.
Maurice Cheualier'nin mukalliti ile sinema yıldızları
RENE HERİBEL, GABY BASSET-RENE Urban ve Jean Gabın
tarafındae meşhur şarkılar taganni edilmektedir.

LA JANA ve WİLHELM DIETERLE tarafından temsil edilen ve sefahat yerlerinin hayatını, bütün iğrenç safahatını ahlâksız kadınlarını gösteren
KİBAR APAŞ
namındaki muazzam film **ASRİ SİNEMADA**
fevkalâde muvaffakiyetler kazanıyor. Bugün ve yarın saat 16,1/2 matinelerile suvarelerinde MUHTEŞEM VARYETE Numeroları: MARİETA ve ZONGO Arjantin şarkı ve dansları, AL JOLSON'un ZONGO tarafından taklidi Asso ve Jana meşhur Çingenelerin son haftası

Harik, hayat, kaza ve otomobil sigortalarınızı Galatada Ünyon hanında kâin **ÜNYON SİGORTASINA** Yaptırınız.
Türkiyede bilâ fasıla icrayı muamele etmekte olan
ÜNYON
kumpanyasına bir kere uğramadan sigorta yaptırmayınız.
Telefon: Beyoğlu - 2002

Bu gün
ETUAL Sinemasında
Saat 13 den itibaren
ATİNA APAŞLARI
Yunan operası tenoru
PIERRE EPİTROPAKİS
ve
MARY SAYANNOU
tarafından

ŞEHİR IŞIKLARI
Filmini vücuda getirebilmek için
3
Sene
lâzım gelmiştir.
Pek yakında
ARTİSTİK ve OPERA
Sinemalarında

F-W. MURNAU
ŞEHİR KIZI
Filminde

Kadıköy Sulh İcra dairesinden:

Göztekede Mehmet Efendi mahallesinde Göztepe caedesinde 2/4 numerolu iki bap köşk mabahçe ve teferruatının izalei şuyuu zımnında satılmasile esmanının hissedarı beyninde icrayı taksimi 15-10-930 tarih ve 930-418 numerolu ilâm iktizasından olup 14-5-931 perşembe günü icra kılınacağından iştirasına talip olanların kıymeti muhamminesi olan 8370 lira üzerinden yüzde on pey akçesini müstashiben ve müşaı mezkûr üzerindeki haklarını evrakı müsbi elerile yirmi gün içinde veartırma şartnamesini görmek isteyenlerinde dairesi mezkûreye müracaatları ilân oluunr.

Kuzguncukta Dere içinde 95 numerolu hanede mukim iken elyevm ikametgâhı meçhul bulunan Mişon Eskenazi Efendiye:

Istanbul Dördüncü İcra Dairesinden:

Jozef Danon Efendinin aleyhinize Istanbul 2 inci hukuk mahkemesinde ikame ve istihsal eylediği 15 Teşrini evvel 927 tarih ve 409 numerolu ilâmile 583 lira 30 kuruş deyninizi vermediğinizden ve ikametgâhınızın meçhuliyetine binaen birinci ihbarname tebliğ edilememiş olduğundan tarihi ilândan itibaren üç gün zarfında borcunuzu tesviye veyâ bir başka itirazınızın bulunduğu takdirde dermeyan eylemeniz, aksi takdirde muamelei kanuniyenin ifa kılınacağına dair üç günlük ikinci ihbarname makamına kaim olmak üzere ilân olunur.

Tayyare piyangosu

Dün çekilmeğe başlandı, bugünde keşideye devam edilecektir.

No.	L.	No.	L.	No.	L.	No.	L.	No.	L.	No.	L.
54	100	692	50	20071	50	974	500	421	200	965	50
259	50	603	100	130	200	29324	100	428	100	993	50
260	100	726	100	131	50	397	50	567	500	43038	50
619	100	808	50	142	50	404	50	612	50	203	50
772	50	864	50	146	50	416	100	654	100	227	200
794	1000	878	50	162	50	437	50	672	50	241	50
815	100	896	59	184	100	515	50	710	100	291	200
928	100	10430	50	186	50	449	50	766	50	292	50
959	100	70	50	284	500	556	50	812	50	423	50
1137	50	85	50	305	50	753	50	815	1000	456	50
268	100	118	100	535	50	791	50	956	50	522	50
294	50	185	50	565	50	30008	50	37045	100	663	50
269	50	318	50	764	500	34	50	94	50	677	100
573	50	422	50	867	50	80	50	176	200	705	200
587	100	426	50	896	200	135	50	196	100	731	50
605	100	516	1000	963	50	162	200	275	50	760	200
611	50	537	100	983	50	186	50	294	50	816	50
633	50	567	100	21022	100	265	50	352	50	947	50
1648	50	610	50	64	100	337	50	441	200	948	50
657	100	758	100	137	50	471	50	544	100	44024	50
742	50	791	50	271	200	505	1000	556	50	61	50
783	50	859	50	377	200	588	50	589	100	69	50
788	50	995	100	407	50	721	50	594	200	79	50
815	50	11018	50	462	50	723	200	604	100	101	50
838	50	191	50	472	50	777	100	591	50	202	50
865	200	372	100	529	50	790	50	761	500	213	50
935	50	389	50	532	8000	792	50	768	50	303	100
967	50	408	50	702	50	860	50	772	50	696	50
2015	50	433	50	731	100	960	50	880	50	762	50
83	100	462	200	757	50	31049	50	992	500	833	50
135	50	497	50	788	100	51	200	38073	50	850	50
138	1000	677	500	893	50	135	100	224	50	982	50
229	100	800	100	994	50	229	50	236	50	42002	50
336	200	741	100	22115	50	400	50	246	200	25	50
457	100	852	5000	117	50	402	100	247	50	95	50
572	100	871	50	123	50	436	100	213	100	217	100
582	50	873	100	225	200	432	100	446	50	345	50
588	50	12049	50	295	100	840	100	460	100	718	50
703	50	247	50	294	100	851	100	494	50	46033	50
803	50	320	50	296	100	858	50	811	100	78	50
825	50	489	50	307	100	877	50	852	50	196	200
842	50	603	50	417	50	973	50	998	50	197	100
864	50	833	50	445	50	32027	50	39009	100	204	50
880	100	908	50	589	50	159	50	19	50	374	100
3998	50	951	100	723	50	253	50	168	200	409	50
046	50	977	50	736	100	320	50	220	500	489	100
107	100	13110	50	980	50	418	50	243	50	575	100
226	50	129	50	997	50	486	50	294	50	624	100
288	50	146	50	23009	50	534	50	450	50	631	100
304	50	152	100	18	50	558	50	545	100	701	50
435	200	199	50	112	50	659	200	571	50	8[illegible]1	50
561	50	200	50	135	50	718	50	623	50	835	50
503	50	290	50	195	100	766	200	679	50	920	50
783	100	471	500	272	50	833	100	733	50	943	50
957	50	553	100	303	100	869	100	907	1000	87049	50
4965	50	583	50	305	200	959	100	951	200	162	200
008	50	654	100	339	100	983	50	40128	100	460	50
26	50	697	100	409	50	33035	50	231	100	540	50
90	50	701	50	453	50	77	50	292	50	549	50
115	100	765	200	566	50	92	50	311	100	574	100
139	50	902	50	676	50	126	200	391	100	576	100
198	100	936	50	682	100	305	200	505	50	639	100
337	100	14075	50	918	50	425	50	579	100	711	50
366	50	78	100	964	50	430	50	653	50	736	50
510	50	390	50	24005	100	595	50	655	50	766	50
641	50	467	500	72	50	730	1000	741	50	888	50
634	50	513	50	83	100	760	50	860	50	958	500
747	50	545	200	246	50	795	50	960	50	48100	200
840	50	594	50	388	50	856	50	979	50	142	200
362	200	763	50	448	50	932	50	41076	50	154	2000
899	50	786	50	636	50	958	50	121	200	435	50
5095	50	947	100	808	200	34100	50	142	50	550	50
111	50	980	50	820	50	215	100	162	200	562	50
167	50	15003	50	930	500	222	50	178	1000	582	50
333	50	26	50	935	50	435	3000	194	100	655	50
399	500	190	50	25048	100	501	50	206	50	663	50
430	50	201	50	338	50	526	50	320	50	769	50
432	50	209	50	340	50	622	50	418	50	793	50
504	50	241	50	25398	50	770	50	422	50	817	50
678	100	261	50	432	50	957	50	439	50	935	200
705	500	308	200	464	500	35078	50	479	200	954	50
894	50	428	50	492	100	229	50	619	50	49031	100
6060	1000	447	50	503	1000	245	50	723	500	122	200
137	1000	682	50	643	500	358	50	842	500	163	50
141	50	764	50	680	50	476	50	904	50	219	500
145	1000	819	100	727	50	455	100	915	50	229	50
154	50	885	50	747	50	520	50	936	50	259	50
332	50	16020	50	886	50	569	200	952	100	266	1000
368	50	82	50	866	50	644	100	42024	50	317	50
417	50	258	50	26001	50	711	100	43	43	357	50
463	50	340	50	178	100	823	100	93	50	449	50
481	200	395	50	306	50	880	50	102	1000	475	50
486	100	432	50	317	50	929	50	136	50	557	100
518	50	462	50	378	100	931	50	180	50	576	50
611	50	479	50	398	50	36027	500	255	50	608	50
684	50	482	200	430	50	104	50	291	100	645	50
7029	50	496	50	442	50	153	50	390	50	668	50
48	200	673	500	466	200	206	100	423	200	702	50
103	50	680	50	643	50	240	50	429	50	733	200
125	50	820	2000	730	100	263	50	503	50	767	50
166	50	826	50	860	50	269	50	668	200	841	50
226	50	859	50	893	50	383	50	736	200	914	1000
333	50	932	50	970	50	398	50	786	50	931	50
486	50	963	50	27176	50						
570	50	17042	50	184	50						
564	50	94	100	247	100						
648	1000	193	50	255	50						
671	50	197	50	276	50						
986	50	257	50	381	100						
704	200	297	50	468	50						
740	50	369	1000	505	3000						
737	50	486	100	521	50						
753	200	387	50	600	50						
939	200	869	50	607	50						
952	50	918	500	626	50						
8029	100	966	50	705	50						
239	50	18143	50	716	200						
287	100	507	50	900	100						
294	50	919	100	908	50						
405	50	629	50	914	500						
572	50	206	50	28010	100						
594	100	732	100	40	100						
675	50	741	100	68	500						
681	1000	788	100	72	50						
696	50	939	50	194	500						
714	50	19084	50	230	50						
824	50	149	50	235	50						
917	00	223	50	276	50						
992	500	321	100	335	100						
9004	100	363	100	378	50						
79	50	390	50	381	200						
92	100	446	50	395	50						
161	50	516	200	447	50						
199	50	539	500	454	50						
245	50	551	50	534	50						
269	50	581	200	555	50						
295	50	678	50	596	100						
370	200	733	50	673	100						
462	50	953	50	806	100						
640	50	966	200	929	50						

Ferah sinemada

Bu gün gündüz ve gece sinema - tiyatro varyete Asso-Jano meşhur çingeneler, sinemada 2 film birden Conbarimor (derviyalar canavarı) ayrıca koşu şampiyonu yarın gece hafız Burhan Bey saz hey'eti.

Acele Satılık Hane

Beşiktaş'ta Orta bahçede merdivenli sokakta 7 numerolu hane fevkani yarım kâgir beş oda bir mutfak kuyu ve sarnıç ve bahçeyi havidir. Taliplerin Beşiktaş'ta Orta bahçe caddesinde 74 numerolu dükkânda kahveci Mehmet Efendiye müracaatları.

Yardım Yurdu

Emlâk, mücevherat, maaş cüzdanı mukabilinde PARA verilir. Emlâk alınır ve satılır. Tapu'da ferağ ve intikal muamelesi yapılır.

Parasını emlâk rehin almak suretile işletmek arzu edenlere yurdumuz delâlet eder. Galata, Ada Han 2 inci kat No. 16-18 Tel. Beyoğlu 3239

Cihanşümul ve Beynelmilel

PARIS PANAYIRI

9 dan 25 mayıs 1931 tarihine kadar devam edecektir.

1930 da SATICILAR: 24 millete mensup 7,500 kişi mal teşhir ve iki milyondan fazla kişi ziyaret etmiştir

ALICILAR: Orada dünyanın her tarafından gelmiş bir çok müşterilerle temasta bulunacaksınız. Orada, her nevi muamelâta ait en son icatlar ve tekemmülât ile envai nümuneleri bulacaksınız.

Her türlü tafsilât için Beyoğlu, Kabristan sokak 41. " ŞAMBR LÖ KOMERS FRANSEZ „ Cemiyetine müracaat olunur.

Samsun Abide Komisyonundan:

Samsunda rekzolunacak Gazi Heykelinin kaidesinin inşası Nafıa işleri ve münakasa şeraiti umumiyesine tevfikan kapalı zarf usulile münakasaya konmuştur. Bedeli keşfi 8372 liradır. Zarflar mayısın beşinci salı günü saat onbeşte Samsunda abide komisyonuna tevdi edilmiş bulunmalıdır. Talipler bedeli keşfin yüzde yedi buçuğu nisbetinde dipozito akçesi tevdiini veya başka mektubu ile ehliyeti fenniye vesikasını haiz olmalıdırlar.

Projeleri ve şartnameleri görmek ve fazla tafsilât almak isteyenler İstanbul Nafıa dairesine Samsunda Abide komisyonuna müracaat etmeleri ilân olunur.

İSTANBUL VILÂYETİ DEFTERDARLIK İLÂNLARI

Maliye Vekâletinden:

28 Şubat 931 tarihinde maliye vekâletinde yapılan imtihande muvaffak olup Ankarada Arabacılar ceddesi İstiklâl oteli bitişiğinde 5 No. lu apartımanda oturmakta iken bu kere İstanbula geldiği anlaşılan Arif Bey iki gün zarfında vekâlete müracaat etmediği takdirde bu hakkı sakıt olacaktır.

Bilmecemiz

	1	2	3	4	5	6	7	8	9	10	11
1	K	E	R	B	E	L	A	■	İ	K	A
2	E	L	■	A	■	E	S	A	R	E	T
3	Ş	A	R	K	I	■	■	L	A	L	E
4	I	■	A	L	■	S	A	A	T	■	P
5	Ş	A	T	A	R	E	T	■	■	F	■
6	■	D	I	V	A	N	■	A	T	İ	K
7	T	İ	P	A	■	■	A	S	E	L	■
8	A	■	■	■	H	A	R	İ	K	■	A
9	T	■	A	■	A	F	E	T	■	A	L
10	I	R	S	A	L	■	K	■	A	T	I
11	L	■	A	T	A	K	■	A	L	A	M

bilmecemizin halledilmiş şekli

	1	2	3	4	5	6	7	8	9	10	1
1	■	■	■					■	■	■	
2			■						■		
3			■					■	■	■	
4						■					
5						■					
6	■					■					■
7						■					
8						■					
9		■		■						■	
10						■					
11						■			■	■	

Bugünkü mubelezemiz

Soldan sağa:

1 — Ekmek (3).

2 — Beyaz (2). Söz (5) Nota (2).

3 — Renk (3).

4 — Kansızlık (5). Kendini beğenen (5).

5 — Temas (5). Yağ (5).

6 — Gümüş (3). Meyve (3).

7 — Mecaz (5) Eski (5)

8 — Amirler (5). Bir rüzgâr (5).

9 — Bir nevi toprak (3).

10 — Nota (2). Anbar (5). Nota (2).

11 — İsim (3).

Yukardan aşağı:

1 — Hikâye (5). Bir mâna ifade eden kelimelerin yan yana gelişi (5).

2 — Bir musevî ismi (5).

3 — Bir kadın ismi (5).

4 — Bina yapan (5).

5 — Pek güzel (5). Gürültüsüz (5).

6 — İyi (3). Yükseltmek (3).

7 — Irz (5). Hame (5).

8 — Olgunluk (5).

9 — Şakulî (5).

10 — Lezzetli (5).

11 — Lâyık (5). Şeytanın aksi (5).

LLOYD TRIESTINO

Limanımıza muvasalatı beklenen Vapurlar

VESTA vapuru 12 nisan pazar (İtalya ve Yunanistan) dan

STELLA DİTALYA vapuru 12 nisan Pazar (İtalya veYunanistan) dan

Yakında limanımızdan hareket edecek vapurlar

VESTA vapuru 13 nisan pazartesi (Burgaz, Varna, Köstence ve Odesa) ya

STELLA DİTALYA vapuru 16 nisan perşembe sabahı tam 10 da Lloyd Ekspres) olarak (pire, Brendizi, Venedik ve Triest) e ye

ASİRİA vapuru 18 nisan cumartesi (Dedeağaç, Kavala Selânik, Pire, Kandia, Kalamata, Katakolo, Fiume, Venedik ve Triest) e ye

[COSULICH Line] kumpanyasının lüks vapurlarına aktarma edilerek Şimali ve Cenubî Amerika limanlarına gitmek için tenzilâtlı doğru bilet verilir.

Her nevi tafsilât için Galatada mumhane (Lloyd Triestino) ser acantesine. Telefon Beyoğlu 2127 veya Galata sarayında sabık Selânik bonmarşası binasındaki yazıhanelerine. Telefon Beyoğlu: 2499 ve yahut Sirkecid Kırzade hanındaki yazıhanesine müracaat edilmesi. Telefon İstanbul: 235.

TURKUAZ

N. Kostrukoff idaresindeki

DON KAZAKLARI

heyeti muganniyesinin gördüğü fevkalâde rağbet ve muvaffakiyet üzerine

Bugün saat 6 ve 11 de

iki defa daha dinleteceklerdir.

Gülhane bevliye muallimi

Dr. Fuat Kâmil

Seyahatten avdet etmiş ve muayenesini Babıâlide Türk Ocağı sırasında Süreyya Bey apartıman 4 numaralı dairesine nakil ederek hastalarını kabule başlamıştır.

Zayi mühür: Tatbik mührümü zayi ettim. Yenisini yapturacağımdan eskisinin hükmü yoktur.

Seyrisefain idaresinde Mahmut Şevket paşa vapurunda ateşçi Emin

Zayi: Mütesarrıfı bulunduğum Erskin otomobilimin seyrüsefer merkezinden aldığım 477 numerolu tecrübe plâkası zayi olmuştur. Yenisini alacağımdan zayiin hükmü yoktur Sangurski

Artık Elbiselerinizi terziye ısmarlamaya lüzum yok

Çünkü: Galata'da Karaköy'de börekçi fırını ittisalindeki büyük mahallebicinin üstünde kâin

EKSELSIOR

Büyük Elbise Fabrikası

Erkek ve çocuklara mahsus en mükemmel kumaşlardan en son modaya muvafık ve kusursuz olarak imal edilmiş

Kostüm ve Pardesülerin

Müntahap çeşitlerini emrinize amade bulundurmaktadır. Hanımlara mahsus mantolar, pardesüler ve trençkotların zarif çeşitleri dahi vardır.

Meşhur CHARLES SEMON LTD. fabrikasının

20000 adet

şık ve her renkte gabardin

PARDESÜLERİ

gelmiş ve 19,1/2 liraya satılmağa başlamıştır.

TEDİYATTA BÜYÜK TESHİLÂT

SEYRİSEFAİN

Merkez acentası Galata köprü Başı B. 2362 Şube Acentesi: Sirkeci Mühürdar zade hanı 22740

Pire - Iskenderiye

(İzmir) vapuru 14 Nisan **Salı** 10da Galata'dan kalkarak çarşamba sabahı İzmir'e perşembe Pire'ye cumartesi sabahı İskenderiye'ye varacaktır. İskenderiye'den Pazartesi 15te kalkacak Çarşamba Pire'yede uğrayarak Perşembe İstanbul'a gelecektir.

AYVALIK SÜR'AT POSTASI

(Mersin) vapuru 14 Nisan salı günü 17 de Sirkecidan Gelibolu Çanakkale Küçükkuyu, Edremit, Burhaniye, Ayvalığ'a kalkacak, dönüşte Altınoluğa da uğrayacaktır.

Gidiş ve gelişte Gelibolu için yük alınmaz.

SADIKZADE BİRADERLER VAPURLARI KARADENİZ MUNTAZAM VE LÜKS POSTASI

Dumlu Pınar

vapuru 12 Nisan **Pazar** günü akşamı saat 18 de Sirkeci rıhtımından hareketle doğru Zonguldak, İnebolu, Ayancık, Samsun, Ordu, Giresun, Trabzon, ve Rize azimet ve aynı iskelelere uğrayarak avdet edecektir.

Yük, yolcu için Sirkecide Meymenet hanındaki acentahanesine müracaat.

T. İst : 2134

Yelkenci vapurları Karadeniz postası

Samsun vapuru 15 Nisan **ÇARŞAMBA** günü akşamı 18 de Sirkeci rıhtımından hareketle (Zonguldak, İnebolu, Samsun, Ordu, Giresun, Trabzon, Sürmene ve Rize) İskelelerine azimet ve avdet edecektir.

Tafsilât için Sirkecide Yelkenci hanında kâin acentesine müracaat. Tel. İstanbul 1515

DANTİN Nasuhi

Diş macununu ve sefa sürmesi ile kıl podrasını her yerde arayınız.

Devredilecek ihtira beratı

"Gaz yağları hakkında„ onbeş sene müddetle 24 numara ve 10 Nisan 1923 tarih tahtında Sanayi müdürlüğünden istihsal edilmiş olan bir kıt'a ihtira beratı bu kere fruht veya icara verileceğinden iştirasına veya isticarına talip olan zevatın İstanbul Yeni postahane arkasında Aşır Efendi kütüphanesi caddesinde Türkiye Han 18-22 de mukim vekili HENRY WALTER İSTOK Efendiye müracaat etmeleri.

Uşak Terakkii Ziraat

Türk Anonim Şirketi idare Meclisinden:

18 Mayıs 1931 tarihine müsadif pazartesi günü saat onda Şirket merkezi olan Şeker fabrikasında aşağıda yazılı alel'ade içtimaa ait ruznamedeki maddeleri müzakere ederek karar vermek üzre Şirketimiz Umumî heyeti toplanacağından esas mukavelenamenin 21 inci maddesi mucibince asaleten veya vekâleten aluyüz veya daha ziyade hisseye sahip olan aksiyonerlerin içtimadan on gün evvel Uşakta Şirket merkezine, Istanbul ve Ankarada Türkiye Sanayi ve Maadin Bankasına, İzmirde Birinci Kordonda Emin Zade Neşet Beye müracaatla sahip oldukları hisse senetlerini tevdi ve mukabilinde duhuliye varakası almaları lüzumu ilân olunur.

Ruzname:

1 – İdare meclisi raporunun okunması

2— Mürakıplar raporlarının okunması

3— Bilânço ve kâr ve zarar hesaplarının tetkik ve tasdiki ile idare meclisinin ibrası

4— Esas mukavelename mucibince Skodadan istirdat edilen (170.872) liralık imtiyazlı hisselerin müzayede ile satılması

5— Esas mukavelenamenin onuncu maddesi mucibince çıkacak idare meclisi âzası yerine yeniden âza intihabı

6— 931 senesi için iki mürakıp intihabı ve ücretlerinin tayini

Uşak Terakkii Ziraat

Türk Anonim Şirketi idare Meclisinden:

18 Mayıs 931 tarihine müsadif pazartesi günü saat onbeşte Şirket merkezi olan Şeker fabrikasında aşağıda yazılı fevkalâde içtimaa ait ruznamedeki maddeleri müzakere ederek karar vermek üzre şirketimiz Umumî heyeti toplanacağından hissedarların içtimadan on gün evvel Uşakta şirket merkezine, Istanbul ve Ankarada Türkiye Sanayi ve Maadin Bankasına, İzmirde Birinci Kordonda Emin Eade Neşet Beye müracaatla sahip oldukları hisse senetlerini tevdi ve mukabilinde duhuliye varakası almaları lüzumu ilân olunur.

Ruzname:

1— Sermaye vaziyeti hakkında karar ittihazı

2— Şirket esas mukavelenamesi 17 inci maddesinin kaldırılması

3— Şirket esas mukavelenamesi 22 inci maddesinin tadili

Kaldırılması teklif olunan 17 inci maddenin metni şudur:

Madde 17 — Meclisi idare mevaddı mahsusa ve bir müddeti muayyene için haiz olduğu iktidarı kısmen veya temamen âzasından bir veya bir kaç zata bavekaleti mahsusa ihale edebileceği gibi mesalihi cariyenin ruyet ve tesviyesi için dahilden veya hariçten dahi bir veya bir kaç zatı tevkil edebilirse de mesaili fenniyeye ve fabrikanın muamelâtı dahiliyesi balâda mezkûr icra heyeti tarafından icra olunacağından bu mevzu dahilindeki salâhiyetleri icra heyetinden gayri bir şahsa veya heyete tevdi edemezler ve işbu icra heyetinin salâhiyeti altı seneden evvel nezedilmez.

Tadili teklif olunan 22 inci maddenin metni

Madde 22 — Davetnameler yevmi içtimadan lâakal bir mah evvel resmî ve gayri reşmî bazı gazeteler ve vesaiti saire ile ilân kılınacaktır.

Tadili teklif olunan şekil

Madde 22 — Umumî Heyetin içtimaı en az onbeş gün evvel münasip gazetelerle ilân olunur.

Not — Bu içtimada bir hisseye malik olanlar dahi reye iştirak edebilir.

İstanbul belediyesi ilânları

İstanbul 16 ncı mektep tamiratından çıkıp enkaz halinde bulunan tuğla ile 25 nci mektepten çıkan hurda çinko alenî müzayede ile mahallinde satılacaktır: Almak isteyenlerin 14-4-931 salı günü orada bulunacak memura müracaatları.

* * *

Belediye kanunun on beşinci maddesinin sekizinci fıkrası mucibince arabacıların her sene şoförlerin iki senede bir sıhhî muayenelerini yaptırarak işleme ruhsatnamesi almaları ve yine aynı maddenin dokuzuncu fıkrası mucibince bilumum otomobil, otobüs, omnibüs, kamyon, kamyonet vemotosıkletlerin fennî muayeneleri yaptırılarak ruhsata bağlanmaları muktezi bulunduğundan gerek şoförler ve arabacıların gerekse zikrolunan nakil vasıtalarının bu seneki muayenesine başlanılmış olduğundan muayenesini yaptırmayan eşhasın çalışmasına ve bu vesaitin çalıştırılmasına müsaade edilmiyeceğinden hemen seyrüsefer merkezine müracaat edilmesi lüzumu ilân olunur.

* * *

San'atlar mektebinin marangoz ve tesviye ateleyesinde yapılacak tamiratın keşif bedeli 21200 liradan ibaret olup kapalı zarfla münakasaya konulmuştur. Talip olanlar keşif evrakını görmek için her gün levazım müdürlüğüne gelmeleri münakasaya girmek için de teklif mektuplarını 7 mayıs perşembe günü saat on beşe kadar daimî encümene vermeleri lâzımdır. 1690 liralık teminat akçesine ait makbuz veya kefalet mektubu, ehliyeti fenniye varakası ve ticaret odası vesikası teklif mektubuna leffedilmek icap edar.

* * *

Cerrahpaşa, Haseki ve Beyoğlu hastanelerine bir sene zarfında lüzumu olan süt kapalı zarfla münakasaya konmuştur. Taliplerin şartname almak için her gün levazım müdürlüğüne müracaatlar, 1658 liralık teminat makbuzile şartname ve teklif mektubunu mühürlü zarfa koyarak ihale günü olan 7 mayıs 931 perşembe günü saat on beşe kadar encümeni daimiye vermeleri.

* * *

Bayburt belediyesinden: Şehrin nirengi usulile haritasının alınması iki ay müddetle münakasaya konmuştur. Taliplerin şerait anlamak üzre belediye riyasetine müracaatları.

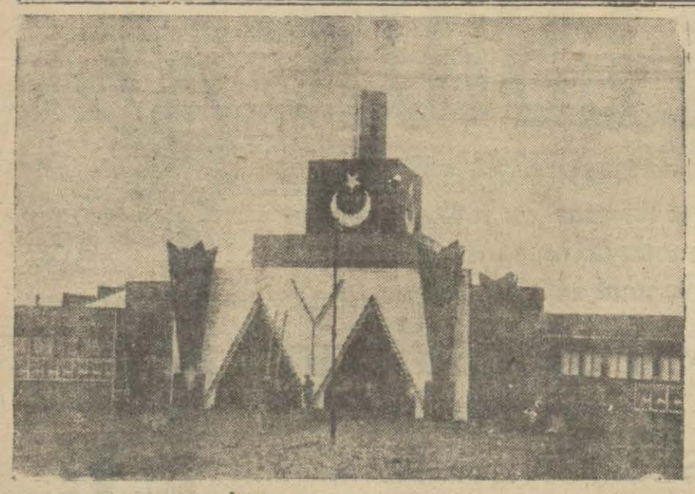

Ankarada açılan İktisad ve tasarruf cemiyetinin ikinci yerli malı sergisi pavyonu.

İnegölde hükümet konağı önünde müntehibsani intihabatı faaliyeti

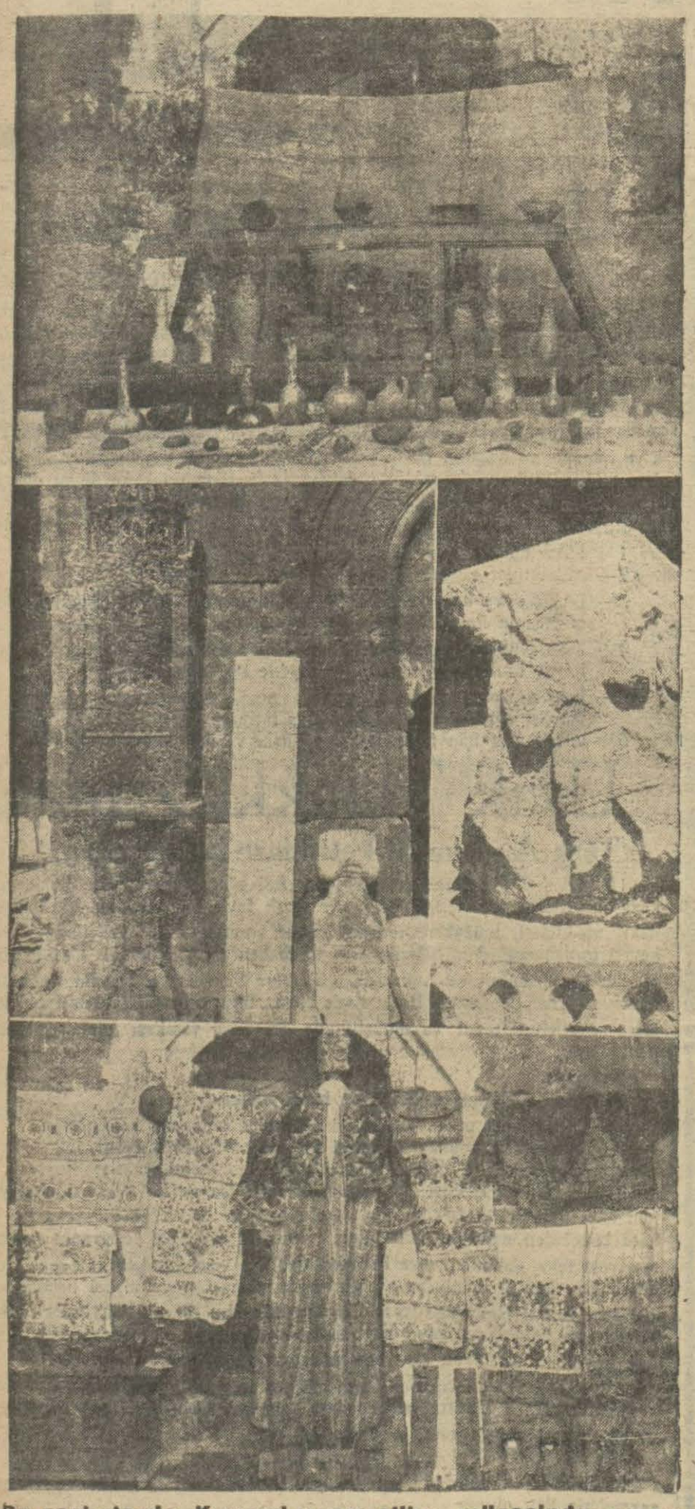

Bu resimlerde, Kayseri asarı atika müzesinde asarın bazılarını görüyoruz. Yukarıdaki resim, Roma masnuatından bir kısımdır. Ortadaki resimlerden sağdaki taş kabartma bir Hitit muharibini tasvir etmektedir. Soldaki resim, mer mer oyma işlerinden iki numuneyi, aşadaki resim de, Etnografya şubesinden bazı işlemelerle sırma işlerini gösteriyor.

Erzurumda askeri bir merasim intibaı.

Ahmet Halit Kitaphanesi

İstanbul — Ankara Caddesi — N. 83 — Telefon 23922

Don Kişot Dünyanın en meşhur eseri olan bu eğlendirici kitap güzel resimlerle süslü olarak çıktı. 50 kuruştur.

Molla Mehmet Medreselerin, softaların iç yüzünü hikâye eden eski eşkıyalık, kaçırma, sahte doktorluk macerarını anlatan bir kitaptır. 50kuruş.

Tabiat Hikâyeleri Hayvanlar ve nebatlara ait en tatlı hikâyelerdir. 5 tap 125 kuruştur.

Yeni Mızraklı Ilmahal Açık lisanla yazılmış herkese lâzım gelen eserdir. 15 kuruştur.

Kamçılı medeniyet Sineması herkesi ağlatan bu meşhur eser çıktı. Herkes okumalıdır. kuruştur.

Aşk Ahlâkı Bu kitap Halk için, düşünenler için ahlâk ve düşünce kitabıdır. Felsefe hocası Hilmi Ziya Beyindir. 100 kuruştur.

Kimsesiz Çocuk Herkese,çocuklara, ailelere bundan daha güzel ve hissî bir kitap olamaz. 50 kuruş.

Iki Sene mektep Tatili Bu kitabı bilmeyen yoktur. Okumayan kalmamalıdır. 50 kuruştur.

Garp Cephesinde Yeni Bir Şey Yok Bütün dünyada milyonlarca satılan bir eserdir. Cihan harbine aittir. 150 kuruş.

1726 Numerolu 27 Eylûl 1930 tarihli kanunun tatbiki dolayısile vaki olan ihtiyat Evrakı Naktiye ve Döviz Giriş ve Çıkışları

9 Nisan 1931 tarihindeki vaziyet

1º — Döviz Giriş ve Çıkışları

2 — Nisan 1931 tarihinde mevcut evelki bakıye	£		476.500
Tahsil edilen yahut hafta zarfında tahsil edilecek olan Dövizler 2/4 - 9/4 tarihine kadar	£	2,000	
Hafta zarfında çıkan Dövizler 2/4 - 9/4 tarihine kadar	„	33.500	
Fark	£		31,500
9 Nisan 1931 tarihinde Osmanlı bankası yedindeki Dövizler yekûnu	£		445.000

2º — İhtiyat Evrakı Naktiye Giriş ve Çıkışları

Çıkan Evrakı Naktiyenin 2 Nisan 1931 tarihindeki bakıyesi	T. L.		4.906.422,43
Hafta zarfında çıkan Evrakı Naktiye 2/4 - 9/4 tarihine kadar	T. L.	20.606	
Hafta zarfında giren Evrakı Naktiye 2/4 - 9/4 tarihine kadar	„	345.200,75	
Fark	„		324.594,75
Çıkan İhtiyat Evrakı Naktiyenin 9 Nisan 1931 tarihindeki yekûnu	T. L.		4.581.827, 8

Osmanlı Bankası

PERTEV PUDRALARI

En pahalı pudralardan, daha güzel, en güzel pudralardan daha ucuzdur. Müntahap kokularda ve muhtelif renklerde.

Her yerde arayınız

Gramafon Zembereği — Şişe Kapsollar

İstanbul - Sirkeci Liman Han: A. FAİK LİMİTET şirketinin yegâne zemberek ve kapsol fabrikası Avrupa mallarına tamamile rekabet eden yalnız iyi cins mal imal eden ve en müsait fiatla satan bu Türk müessesesini yerli ve milli sanayiin yüksekliğini seven ve istiyen gramofon zembereği ve kapsol müşterilerine tavsiye ederiz.

Şişe Kapsolu — Gramofon Zembereği

Devlet Demiryolları İdaresi İlânları

60 ton karpit kapalı zarfla münakasaya konmuştur.

Münakasa 12-5-931 salı günü saat 15 te Ankarada devlet demiryolları idaresinde yapılacaktır.

Münakasaya iştirak edeceklerin teklif mektuplarını ve muvakkat teminatlarını aynı günde saat 14,30 kadar komisyon kâtipligine vermeleri lâzımdır.

Talipler münakasa şartnamelerini ikişer lira mukabilinde Ankarada ve Haydarpaşada idare veznelerinden tedarik edebilirler.

Emlâk ve Eytam Bankasından:

Emvali gayrı menkule ipoteği mekabilindeki ikrazatımızın evvelce yüzde on üçe baliğ olan faiz ve komisyonu mikdarı idare meclisimizin 2384 numaralı kararında münderiç şeraite tevfikan 16-3-931 tarihinden itibaren yüzde bir tenzil ile yüzde oniki olarak tesbit edildiği ilân olunur.

KARON Alman Kitaphanesi
Beyoğlu Tünel meydanında 523

Mes'ul müdür: Bürhaneddin

Dr. HORHORONİ Beyoğlu Tokatlıyan yanında mektep sokak 35

Belsoğukluğu. Frengi, idrar darlığı, ademi iktidar, cilt ve her nevi kadın hastalıkları tedavihanesi. Her gün sabahtan akşama kadar.

Midenizdeki Ağrı

ekseriya hazimsizlikten ileri gelir.

Mazon Meyva Tozu

Hazmi teshil, barsakları ağrısız temizler, kanı tasfiye eder.

Hafif müleeyin, şekersiz fakat içilmesi gayet lâtif feverani bir tozdur.

MAZON ismine dikkat ve başka markaları reddediniz. Deposu: İş bankası arkasında 12 N **MAZON** ve **BOTTON** ecza deposu,

Pazarlıklı iskarpin münakasası

Nafıa fen mektebi mübayaa komisyonundan:

Mektep talebesi için yapdırılacak 127 çift İSKARPİN pazarlıkla mübayaa edileceginden Taliplerin teminatı muvakkatelerini iktısadî müesseseler muhasebeciliği veznesine(Defterdarlık binasında)tevdi ederek alacakları makbuz ile birlikte 19 nisan 931 pazar günü saat 15de Gümüşsuyunda müteşekkil komisyonumuza müracaatları.

TÜRKİYE CÜMHURİYETİ MERKEZ BANKASI

Devletimizin En Büyük Millî ve Malî Müessesesi

PARANIZIN YATIRILACAĞI EN EMİN VE KÂRLI YER

15 Nisana Kadar Devam Etmek Uzere Yerli Ve Ecnebi Büyük Bankaların Gişelerinde Umum Hisse Kaydi Muamelesi Açılmıştır. Istifade Ediniz.