CUMA
29 MAYIS 1931
6 ncı sene, No 1901
NUSHASI 5 KURUŞTUR

Milliyet

Başmuharriri: Siirt Mebusu MAHMUT

BUGÜN

2 nci sahifede :
1— Son ve harici haberler
3 üncü sahifede:
1— Inhisarlardan çok memur çıkacak mı?
2— Mezbaha kesimlik hayvan neslinide bozuvormuş
3— Şekeri hakikaten pahalımı yiyoruz
4 üncü sahifede:
1— Felek
2— Hikâye 3— Roman
5 inci sahifede:
1— Spor
2— Sas'at âlemi

Hamillerle müzakerat neticelenmedi..

Mümessiller hâmillerle görüşmek üzere Ankaradan hareket ettiler. Müzakerat inkıtaa uğramış değil, şimdilik talik edilmiştir

İdarede Ahenk

Şükrü Kaya Bey, Dahiliye vekili olur olmaz, ilk yaptığı işlerden biri, Türk vatandaşlarını kendi memleketlerinde seyahat ederken, tâbi oldukları bir takım kayıtlardan kurtarmak olmuştu. Bu kayıtları hepimiz hatırlarız: Bir şehirden diğer şehre giderken, trende polis karşımıza dikilir ve nereden gelip nereye gideceğimiz gittiğimiz yerde nerede ve kaç gün kalacağımız hakkında bizi sorguya çekerdi. Memleketin asayişi noktai nazarından bunun lüzumlu olduğunu ileri sürenlere, Dahiliye vekilinin cevabı şu olmuştu:

— Bir hükûmet için asayişi muhafaza etmek esaslı vazifedir. Fakat vatandaşların rahat ve huzurunu selbetmemek şartile.

Bu, demokrasinin mânasını anlayan bir vekile yakışır bir sözdür. Dahiliye vekili, memleketin asayişi gibi en esaslı mülâhazaların bile halkın lüzumsuz yere iz'aç edilmesine sebep teşkil etmeyeceğini söylerken, diğer tarafta ayni vekilin İstanbuldaki yüksek memurları, mücerret hazine menfaatini muhafaza vesilesile İstanbul halkını sinemaya gitmek gibi masum bir eğlencede bile bir çok müşkülâta uğratacak ve dolayısile hazineye de menfaat yerine zarar verebilecek bir takım tedbirler almıştır.

Bu tedbirlerin mahiyetini bir kaç gündür gazeteler yazıyor: Sinemaların istihlâk vergisi tahsilâtında sui istimal oluyormuş. Vilâyet bu sui istimale mâni olmak için gişelerin ancak seans arası açık bulundurulmasını ve seans başlayınca kapanmasını karar halinde tebliğ etmiştir. Doğrudan doğruya sinemalar hakkında alınır gibi görünen bu tedbir hakikatte halka müteveccihtir. Çünkü sinema gişesi açık olmayınca, halk ta bilet alamayacağından, sinemaya girebilmek için vapura yetişir gibi tam saat ve dakikasında gelmek lâzımdır. Vali muavini Fazlı Beye, beş dakika geç kalan bir müşterinin içeri giremeyeceği söylenince demiş ki:

— Dakika ve saatle hareket eden şimendifer, vapur gibi vesaite zamanında yetişemeyenler kendileri için hususi bir tren veya vapur yetiştirilmesini isteyemedikleri gibi, sinemalara da zamanında yetişemeyenlerin daha sonraki seanslara kalmaları hiç bir mahzur tevlit edemez. Zaman geçtikçe, saati saatine hareket edilmek suretile yeni tarzın vakit kazanmak gibi faidesi olduğu anlaşılır.

Filhakika bu tedbirlerin, halka vaktin nakit olduğunu öğretmek gibi terbiyevî bir kıymeti olabilir. Fakat bu fuzulî terbiye dersi hazinenin zararınadır. Çünkü bir çoklarımız sinemaya gireceğiz diye, terbiye dersi almak istemeyiz. Ve büsbütün gitmekten vazgeçeceğimizden hükûmet te vergiden mahrum kalır. İşin garip tarafı şudur ki, Vilâyet halk için bu kadar külfet olan bu tedbirleri hazineyi zarardan korumak maksadile aldığını iddia etmektedir.

Korkarız ki bu, pire için yorgan yakmağa benzeyecektir. Çünkü şu veya bu küçük memurun sui istimaline mâni olmak bahanesile alınan tedbir, halkı iz'aç ettikten maada, vergiyi de büsbütün azaltacaktır.

Fakat alınan vergiyi azaltmasa da bize göre, memurların, vergi tahsil edecekler diye halkın rahat ve huzurunu selbetmelerine cevaz verilemez. Vergi tahsili nihayet, ancak, memleketin asayişinin muhafazası kadar ehemmiyetli olabilir. Eğer Dahiliye vekili asayişin muhafazası gibi ciddî bir mülâhazanın bile, vatandaşları seyahatte iken sorguya çekmeğe kâfi bir sebep teşkil etmediğini söyleyecek olursa, halkı daha az ehemmiyetli sebeplerle mektep çocuğu gibi, eğlence yerine götürmek isteyen tedbirlere mahal bile görülmemek lâzım gelir.

Bizce bu mesele en ziyade bir zihniyet farkı şeklinde dikkati calip görülmektedir. Dahiliye vekilinin hükûmet vazifeleri ile halkın hakları arasına koyduğu nisbet, eğer her idare memurunun ruhuna yerleşmemiş bulunursa, tatbikatta ayni vekâletin muhtelif idare kuvvetleri başka başka yollardan yürümüş olur ve bu da meslekî idaremizde bir âhenksizlik vücude getirir.

İşte asıl önüne geçilmek lâzım olan şey, idare işlerinde böyle şahsî noktai nazarların umumî prensipleri unutturması tehlikesidir.

Ahmet ŞÜKRÜ

Mümessiller hükûmetimizi noktai nazarında haklı gördüler..

Tekliflerimiz şunlardır: 1 - Tediyatın bir kaç sene için tecili, 2 - Paris-mukavelesinin tadili.

14 gün süren temaslardan sonra talik edilen müzakerat - Mümessiller tekliflerimizin birincisine riza göstermek arzusundadırlar..

Düyunu umumiye komiseri Zekâi B. Mösyo Dokloziye ile birlikte

ANKARA, 28 (Telefon) — Kupon hâmilleri mümessillerinin yaptıkları tetkikat neticesinde edindikleri kanaate göre vaki tekliflerimize mukabil tek lifat serdetmelerine initzar edilmekte olduğunu dün bildirmiştim. Filvaki evvelki gün ve dün akşama kadar mümessiller le murahhasımız Saraçoğlu Şükrü Bey arasında hiç bir temas olmamış ve ancak dün gece saat 22 de Saraçoğlu Şükrü Bey Ankara Palasa giderek hâmiller mümessillerile otelin hususî bir salonunda görüşmüş tür. Bu içtima gece yarısına kadar devam etmiş ve içtimada 14 gün süren Ankara müzakeratının bir itilâfa müncer olamayacağı anlaşılmıştır. Her iki taraf müzekeratın cereyan tarzı ve aldığı netice hakkında müşterek bir tebliğ neşrine karar vererek gece içtimaına nihayet vermişlerdir.

Müşterek tebliğ bu gün öğle üzeri matbuata tebliğ edilmiş ve hâmiller mümessilleri bu akşam ekspresle Ankaradan hareket eylemişlerdir.

Müzakeratın başladığı birinci günden beri bir anlaşmaya varmak için her iki tarafın gösterdiği hüsnü niyetin böyle bir neticeye iktiranı oldukça hayrete mucip olmuşsa da işi yakından takip edenler bu neticeye bir inkıtadan ziyade müzakeratın bir müddet taliki teşrihini koymaktadırlar. Ve mümessillerin memleketimize geldikleri gün müzakerattan

(Devamı 6 mcı sahifede)

Müzakerata dair tebliğ

ANKARA, 28 A.A. — "Saat 5" Tegliğ edilmiştir:

Cümhuriyet hükûmetinin daveti üzerine hâmillerin murahhasları Ankaraya geldiler. 14 Mayıstan 28 Mayısa kadar memleketin hali hazır malî ve iktısadi vaziyetine dair hükûmetin verdiği vesikaları, malûmatı ve rakamları tetkik ettiler ve hükûmetin mümessili ile görüşmeğe devam ettiler.

Bu müzakereler müşterek bir anlaşma fikri içinde cereyan etmekle beraber şimdilik bir itilâfnameye varılamamıştır.

Hükûmetimiz namına müzakeratı idare eden
Saracoğlu Şükrü Bey

Lâi le vekillerinden
Mosyö Vayt

Ilga edilecek elçilikler

Cevat B. Varşova elçiliğine tayin ediliyor

ANKARA, 28 (Telefon) — Hariciye vekâletinin 931 bütçesi ile ve tasarruf maksadile bazı elçilikler lâğvolunacaktır. Bu meyanda Tokyo, Nankin, Kâbil, Riyo dö Janeyro elçiliklerinin ilgası mevzuu bahistir. Tokyo büyük elçimiz Cevat Bey in münhal bulunan Varşova büyük elçiliğine tayini mukarrerdir. Diğer taraftan öğrendiğime göre elçilerimizin senenin altı ayını hükûmet merkezinde geçirmeleri hakkındaki tasavvurun tatbikından sarfı nazar edilmiştir.

Gene tasarruf maksadile merkeze celbedilen hariçteki memurlardan kırkının merkezde

Hikmet ve Cevat Beyler

sureti istihdamları hakkında bir karar verilememiştir. Bir ihtimale göre merkezde münhal bulununcaya kadar kendilerine açık maaşı verilecektir.

Kadri Raşit Paşa

Dünkü içtimada istifaya mecbur edildi

Tıp Fakültesi meclisi müderrisini dün hararetli ve mühim bir içtima aktetmiştir.

Bu içtimada baremin tatbikimeselesi görüşülmüştür. Evvelâ Kadri Raşit Paşanın istifası istenmiş ve mumaileyhe hücum edilerek fakültenin hukukunu divanda lâyikile müdafaa etmemekle itham edilmiştir. Kadri Raşit Pş. vicdanî vazifesini yaptığını, istifa etmiyeceğini söylemiş, fakat ekseriyet toplanarak istifaya mecbur edilmiş ve yerine Server Kâmil B. intihap edilmiştir.

Bundan sonra baremin tatbikinde Tıp hocalarının mağdur kaldığı söylenerek, bunun tadil edilmesi için

(Devamı 6 mcı sahifede)

Muvakkat bütçe Mecliste kabul edildi

Mecliste münakaşalar oldu. İki meb'usun mazbatası reddedildi

Muvakkat bütçe 31,629,550 liradır. Bu tahsisat daireler arasında taksim edilmiştir

ANKARA 28 (Telefon) — Büyük Millet Meclisinin bu günkü in'ikadında mazbataları tetkik encümeninin mazbatası üzerinde müzakerat cereyan etmiştir. Encümen mazbatasında iki Kütahya meb'usu Bacak zade Mustafa Beyle muallim Tevfik Beyin mazbatalarının tasdik edilmemesini teklif etmekte ve Kütahyada bunların yerine yeniden intihap yapılması lüzumunu işaret etmekte idi. Mazbatanın bu fıkrası okununca Besim Atalay Bey söz alarak hulâsaten dedi ki:

Daha az rey alanlar

"— Ufak bir yanlışlık var zannediyorum. Belediye reislerinin iki ay evvel istifa etmedikçe ayni intihap dairesinde meb'us olamayacaklarında kanaat vardır. Binaenaleyh Uşak ve Tavşanlı belediye reisleri meb'us olamayınca ve onların

Süreyya ve Hasan Fehmi beyler

intihabı batıl olunca meydanda olanlardan daha az rey alanlar asil oluyorlar. Binaenaleyh 2inci derecede rey alanların Meclise gelmeleri lâzımdır.

Muhiddin Nami B. in cevabı

Besim Atalay Beyin bu mütaleasına encümen namına Muhiddin Nami Bey cevap vererek dedi ki:

— Esas itibarile meb'usiluk ârayi milliyenin tecellisi ile olur. Besim Atalay Beyin dediği gibi belediye reislerinin intihabı vaki olmamış addetmek kabil değildir. Encümen bunu intihabı meb'usan kanununun sarih maddelerine ve Meclisin bundan evvel vermiş olduğu bir karara tevfikan halletmiştir. Binaenaleyh belediye reislerinden sonra ekalliyette kalanlar meb'us addedilemezler.

Celâl Nuri Bey

Celâl Nuri B. kürsüde

Celâl Nuri Bey söz alarak:

— Mülga Osmanlı meclisinin dördüncü devresinde böyle bir hâdise oldu. Mehmet Ali Tevfik Bey meb'us intihap edil

(Devamı 6 mcı sahifede)

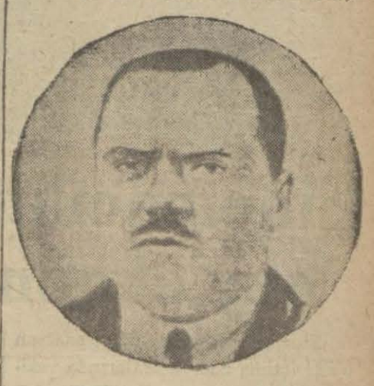

Besim Atalay Bey

Tevfik Rüştü B. istasyonda sefirler ve istikbale gelen diğer zevat ile konuşurken..

Tevfik Rüştü Bey Cenevreden avdet etti..

Cenevrede toplanan Avrupa birliği tetkik komisyonu içtimaına iştirak eden hey'eti murahhasamız reisi Hariciyevekili Tevfik Rüştü Bey, dünkü ekspresle şehrimize gelmiştir.

Tevfik Rüştü Bey istasyonda

(Devamı 6 mcı sahifede)

Maarifte Tasarruf

Yeniden leylî ve meccanî talebe alınmayacak

ANKARA, 28 (Telefon) — Maarif vekâletinin yeni sene bütçesinde tasarruf münasebetile tatbik edilecek esaslar şunlardır:

1 — Hiç bir muallim çıkarılmayacak,

2 — Mevcut mekteplerden hiç biri kapanmayacak,

3 — Ancak yeni inşaat yapılmayacak ve mekteplere yeniden leylî ve meccanî talebe alınmayacaktır. Mevcut leylî meccanî talebe tahsillerine devam edebileceklerdir. Bu meccanî talebe alınmamak zaruretinin yeni yetişecek muallim kadrosuna zarar vermemesi için tedbir düşünülmektedir.

Piyango
KUPONU
No. 21
Bu kuponu kesip saklayınız.
Piyango tafsilâtı 7 nci sahifemizdedir.

Roma Pire ve Atina

Muharriri:
Falih Rıfkı

Mektuplarda Faşist İtalya hakkında bir çok tafsilât olduğu gibi Arnavutluğun yeni inkişafı ve Türk ihtilâli prensiplerini nasıl takip ettiği hakkında müşahedeler — Arnavutluktan Selâniğe kadar Makedonyanın hikâyesi...

Pazar gününden itibaren neşre başlayoruz.

Yeni başlayacak

Yüzbaşı Celâl den bir parça:

"— Hayır Paşa Hazretleri, düne kadar aldığım raporlarda çöl istikametindeki Arap aşiretlerinin düşman taarruzıyla beraber ihtiyat kıt'alarmıza tecavüze başladıkları bildiriliyor... Su şehrine, Türkün can evine, Anadolunun bağrına kadar düşman gelmişken biz, bize asırlardan beri kaynamamış bir kıt'ayı kanımızla müdafaa ediyoruz..."

Burhan Cahit

Bey arkadaşımızın derin bir tetkik ve tahkikten sonra başlayarak İsviçrenin sakin bir köşesinde ikmal ettiği bu kıymetli eseri yakında

Milliyet

sahifelerinde merakla okuyacaksınız.

Yüzbaşı Celâl

Türk ordusunun romanı ve Türk edebiyatının en temiz bir eseri olacaktır.

HARİCÎ HABERLER..

Ispanyada komünistler yeni bir kanlı hadise daha çıkardılar..

Saint Sebastien'de tramvayları devirdiler, atelyeleri yakmağa kalkıştılar. Ölenler, yaralananlar var

30,000 kişi

İspanyada bir şehri altüst etti..

SAINT-SEBASTIEN, 27 A.A.— Komünist oldukları zannedilen bir takım grevciler bu sabah işleri başına gelen ameleyi ayartmağa çalışmışlar ve nakil vasıtalarının seferlerini inkitaa uğratmağa muvaffak olmuşlardır.

Saat 11 de grevcilerle askerler arasında bir çarpışma olmuştur. 3 kişi ölmüş, birçok kimseler de yaralanmıştır.

MADRİT, 27 A.A. — Saint - Sebastien'de bu sabah çıkan kargaşalıklar esnasında nüfusca zayiat olmadığı, fakat bir çok kimselerin yaralanmış olduğu dahiliye nezareti tarafından tasrih edilmiştir. Mecruhlardan ikisi o kadar tehlikeli surette yaralanmışlardır ki, bunlar ilk bakışta ölmüş zannedilmişlerdir.

SAINT-SEBASTIEN, 28 A.A.— Dün vukua gelen hâdiseler esnasında telef olanların miktarı beşe ve yaralıların adedi 35 e baliğ bulunmaktadır.

Dünkü nümayişe 30,000 kişi iştirak etmiş olup alayın önünde bir çok kadınlar bulunmakta idi. Şehir civarında teşekkül etmiş olan grup, Saint-Sebastien methalinde bir sivil muhafız kit'asına tesadüf etmiştir.

Polis, nümayişçilere çekilip gitmelerini tavsiyer etmişse de, nümayişçiler bu emre itaat etmek istememişlerdir. Sivil muhafızların kumandanı, mutat ihtarlarda bulunduktan sonra maiyetine ateş açmasını emretmiştir.

Maamafih sendikaya dahil komünistlerden bir çoğu Saint-Sebastien'e girmeğe ve kargaşalıklar çıkarmağa uğraşan şehir komünistlerine iltihak etmeğe muvaffak olmuştur. Komünistler tramvayları devirmişler, atelyelere yangın vermeğe çalışmışlardır. Bu atelyeler içinde çalışmakta olan amele, nümayişçilere ateş açmıştır. Öğleden sonra sükûn ve intizamın iadesine muvaffakiyet hâsıl olmuştur.

Atina mektubu

Bir taaruz

ATINA, (Hususî) — Bu hafta Tsalyada, Kalabaka - Kozana hattını inşa eden Yorgopulo şirketinin veznedarı İkonomo şakilerin taarruzuna maruz kalmıştır.

İkonomo, şirket adamlarından yedi sekiz kişi ile beraber amele yevmiyesini vermek için Aya Petra köyüne gidiyordu. Köye bir kilometre kala, sahte sakal ve maske takınmış iki kişi silâhlarını çevirerek kafileyi durdurtmuşlardır. Veznedar bir atın arkasına çekilerek, tabancasını çıkarıp müdafaaya hazırlanmış ve şakiler bunun üzerine ateş açarak, atı öldürmüşlerdir. Bu suretle ortada kalan İkonomo kaçmağa başlamıştır. Bittabi eşkıya bu sefer silâhı veznedara çevirmiş ve İkonomo'yu üç kurşunda yere sermişlerdir. Diğerleri de kaçmışlardır.

Şakiler veznedarın üzerindeki paraları almışlardır.

Veznedar bir gün evvel millî bankadan 750,000 drahmi almış ve bunun ancak 150,000 drahmisini vermişti.

Üzerinde 200,000 drahmi bulunduğu zannediliyor.

Tevkif edilenler arasında mücrimiyetine delâlet edecek kimse yoktur.

Badema para hamil bulunan bu gibi memurlara müsellah muhafızlar terfiki tamim edilmiştir.

M. Briand

Şimdide istizahlara cevap verecek

PARIS, 27 A.A. — M. Briand, nazırlar meclisindeki mesai arkadaşlarının ısrarlarına karşı gelemiyerek Cemiyeti Akvam meclisinde ittihaz edilen kararları parlâmentoda müdafaa etmek için hariciye nazırlığında kalmağa razı olmuştur.

PARIS, 27 A.A. — M. Briand'ın Laval kabinesinde hariciye nazırı olarak kalmağa muvafakatini muayyen bir maksat ve mahdut bir müddetle takyit etmediği, parlâmentodan yeniden itimat reyi aldığı takdirde Fransanın haricî siyasetini tedvirde devam edeceği tasrih olunmaktadır.

Kabine, 13 Haziranda istifa edeceğinden başvekil M. Laval mezkûr tarihte vazifeye başlıyacak olan yeni Reisicümhur M. Doumer'in ittihaz edeceği karar hakkında evvelden bir hüküm vermek istememiştir. Bununla beraber M. Laval, haricî siyaset hakkında bir sükûn ve sekinet havası içinde cereyan etmesini görmek arzusunda bulunduğu müzakereden kaçmak istemiyecek ve harici siyasete ait istizah takrirlerinin müzakeresi tarihinin 5 Haziran olarak tesbitini teklif edecektir. O gün, M. Franklin Bouillon, hükûmetten istizahta bulunacaktır.

PARIS, 28 A. A. — Gazeteler M. Briand'ın hariciye nazırlığında kalması üzerine meb'usan meclisinde birçok istizah takrirlerinin müzakeresi tarihinin tesbiti hakkında cereyan edecek münakaşanın çetin ve şiddetli olacağını ihsas etmektedir. Bununla beraber gazeteler M. Briand'ın takip ettiği siyasetin son günlerde Cenevrede kazanılan muvaffakiyetler üzerine sarih ve kat'î bir tasviple karşılanacağı şüphesiz olduğu fikrinde bulunmaktadır.

Sinemacılar Ankaraya hey'et gönderiyorlar

Sinema müdürleri dün saat on birde içtima ederek aralarında vaziyetlerini görüşmüşlerdir. Netice itibarile vilâyetin kararına itiraz etmek üzre Ankara'ya bir hey'et göndermeye karar verdiler. Bu hey'et ayni zamanda Şurayı Devlete de müracaat edecektir. İstanbul mahakimine de müracaat edilerek men'i müdahale kararı alep edilecektir.

Bütün sinemacılar vilâyetin kararının tatbikine imkânı maddî olmadığı için eski vaziyetlerini muhafazaya karar vermişlerdir. Bu yüzden vilâyet tarafından aleyhlerinde ceza kesilse hattâ sinemalar seddedilse bile, vaziyeti değiştirmemek hususunda kararları kat'îdir.

Bu mesele hakkında dün bir muharririmiz tekrar Vali muavini Fazlı Beyin fikrini sormuştur.

Fazlı Bey diyor ki:

— Biz noktai nazarımızın doğru olduğuna kaniiz. Diyorlar ki, yaptığımız iş kanuna ve hattâ teşkilâtı Esasiye Kanununa mugayirdir. Biz kanunları bilen ve onu tatbik edenleriz. Talimatın tatbikinin kontrolu için her tarafa emir verilmiştir. Esasen talimata bütün sinemacılar bile itiraz etmiş değildir."

Son Haberler

Vatan müdafaası için

Yapılan suçların affı istendi

ANKARA, 28 (Telefon) — Son isyan hâdisesi münasebetile askerî hükûmet memurları ve efrat tarafından işlenen ef'alin suç addedilmemesi hakkında Adliye vekâleti tarafından hazırlanan bir kanun lâyihası Heyeti vekilede müzakere ve tasvip edilerek Büyük Millet Meclisine tevdi olunmuştur. Lâyihanın esbabı mucibesinde ezcümle denmektedir ki:

"Vatanın müdafaa ve muhafazası için tevessül olunan ef'al ve harekâttan dolayı askerî kuvvetlerle devlet memurlarının ve ayni maksat, emelle hareket eden efradın kanunî takibata maruz kalmaları memleketin menafii aliyesi noktasından muvafık olmayacağı cihetle bu kanun lâyihası tanzim kılınmıştır.,,

Lâyihanın ihtiva ettiği esaslar şunlardır:

1 — Erciş, Zilân, Ağrıdağı havalisinde vuku bulan isyanla bunu müteakip birinci umumî müfettişlik mıntakası ve Erzincanın Pulûmur kazası dahilinde yapılan takip ve tedip hareketleri münasebetile 20 haziran 930 dan 1 kânunuevvel 930 tarihine kadar askerî kuvvetler ve devlet memurları ve bunlarla birlikte hareket eden bekçi, korucu, milis ve ahali tarafından isyanın ve bu isyan ile alâkadar vak'aların tenkili emrinde gerek müstakillen, gerek müştereken işlenmiş etvar ve harekât suç sayılmaz.

2 — Kanun neşri tarihinden muteberdir.

Bu lâyiha ait olduğu encümenlere havale edilmiştir. Meclisin bir fevkalâde içtimaında müzakere ve kanuniyet kesbedecektir.

Izmir Amerikan koleji hadisesi

IZMIR 28 (Hususî) — Buradaki Amerikan kolejinde çıkan hâdise hakkında maarif müfettişliğince yapılan tahkikat neticesi raporla Maarif vekâletine gönderilmiştir. Kolejdeki Türk Harsını koruma cemiyetinin reisi Muhiddin Beyin mektep hakkında verdiği bazı vesikalar da raporla vekâlete gönderilmiştir.

Urlada zelzele

URLA, 27 — Bu sabah saat yedide Urlada Altı defa zelzele oldu. Bunlardan dördü kısa ve şiddetli, ikisi de hafifti. Zelzele başlar başlamaz halk evlerinden sokaklara fırladı. O sırada şiddetli bir yağmur başlamıştı. Halk yağmur altında, korku içinde, zelzelenin tekerrüründen korkarak uzun müddet bekledi. Bu dakika insanca zayiat olup olmadığı belli değildir.

Beynelmilel ziraî kredi

Müesseseye iştirakimiz Cemiyeti akvam meclisinde kabul edildi

Tevfik Rüştü Beyin itibarı ziraî görüşülürken irat ettiği nutuk

ISTANBUL, 28 A. A. — Hariciye Vekili Doktor Tevfik Rüştü Beyfendinin Cenevrede Avrupa birliği tetkik komisyonunda itibarı ziraî meselesi müzakere edilirken irat eylediği nutku atiye dercediyoruz:

"Teminatlı bir beynelmilel itibarı ziraî teşkilâtı vücude getirmek üzere malî komite tarafından hazırlanmış olan nizamname ve itilâfname projelerini büyük bir dikkatle tetkik eylemiş bulunan Türk hey'eti murahhasası mütaleatı atiyeyi komisyonun takdirine arza lüzum görmektedir:

İtilâfname projesinin 14 üncü maddesi işbu itilâfnamenin Akvam Cemiyeti azasından olan her Avrupa devleti tarafından 15 ağustos 1931 tarihine kadar imza edilebileceğini natık bulunmakta, dördüncü madde ise beynelmilel şirketin nizamnamesinde istihdaf olunan ikrazatın ancak faaliyet merkezleri âkit devlîtler arazisi üzerinde bulunan teminatlı itibarı ziraî şirket veya ens titülerine yapılabileceğini tasrih etmektedir.

Bu ayni ahkâm nizamname projesinin 4 üncü maddesile de müeyyet bulunmaktadır.

Her nekadar Akvam Cemiyetinin Avrupalı azasından ve itilâfnameyi imza etmemiş bulunan her hükûmet 15 inci maddenin birinci fıkrası müedasına tevfikan 15 ağustos 1931 tarihinden itibaren beş senelik bir müddet güzeranından sonra mukaveleye iltihak hakkına malik bulunmakta ve bu ayni hak mezkûr maddenin ikinci fıkrasında Akvam Cemiyetinin Avrupalı azasından olmıyan devletlere de tanınmakta ise de burada Akvam Cemiyeti azasından olmıyan devletlerin beynelmilel itibarı ziraî teşkilâtına iltihakına müsait hiç bir hükme tesadüf oluna mamakadır.

Müşkülât

Buhranla alâkadar bulunan ziraî itibar noksanından mütevellit müşkülâta beynelmilel bir çerçeve dahilinde çare bulunmağa çalışıldığı şu zamanda Türkiye gibi tamamile ziraî olan fakat Akvam Cemiyeti azasından bulunmıyan bir memleketin hariç bırakılmasını irişilmesi matlûp gaye ile ne dereceye kadar telif kabil olacağı cayı sualdir.

Mütevali harplerin neticesi olan hali hazırdaki vaziyet Türk köylüsü için uzun, orta ve kısa vadeli ikrazatı zarurî kılan ihtiyaçlar tevlit eylemiştir.

Fiatlerin mütemadî sukutundan dolayı vehameti artmakta bulunan işbu hal Türkiye ziraî istihsalâtını gayet müşkül bir vaziyete koymaktadır.

Ziraî kredinin merkezî bir enstitüsü olan Ziraat Bankasının ve işbu bankanın kontrolu altında bulunan ziraî itibar kooperatiflerinin malî ve saiti köylülerin ihtiyaçlarına kifayet etmekten uzak bulunuyor.

Bu hal ve vaziyet Türk çiftçisini kendisine gayet ağır şerait ve faizle ikrazda bulunan sair müessesata müracaata mecbur kılıyor.

Bu suretle, mahsul halihazırda o kadar pahalıya mal oluyor ki bazan satış fiatleri maliyet fiatlerini bile bulamıyor.

Beynelmilel kredi şirketi

Halen her memlekette hükümran olan ve her tarafta ayni mahiyeti arzeden buhranda ziraî kredinin oynamakta olduğu role Avrupa Birliği tetkik komisyonunca atfolunan ehemmiyeti Türk delegasyonu memnuniyetle müşahede eylemektedir.

Vasatî ve şarkî Avrupadaki ziraî memleketler misillü beynelmilel itibarı ziraî şirketine bizi de iştirak ettirmekteki fayda ve hattâ zarureti komisyonun takdir edeceğini delegasyon ümit eylemektedir.

Beynelmilel kredi şirketince yapılan ikrazata mukabil bihakkın talep edilmekte olan teminatın Türkiye devleti kanunlarında olduğu gibi Türkiye Ziraat bankası teşkilât kanununda da derpiş edilmiş olması keyfiyeti, bu ümidi büsbütün kuvvetlendirmektedir.

Vaziyetin salâhına ve Avrupada bir emri itilâfın husulüne yardım etmek hususunda yeni bir fırsat bulunmuş olmaktan bahtiyarlık duyan Türk hükûmeti bu ayni beynelmilel tesanüt hissiyatile mütehalli olan komisyonun işbu talepteki meşruiyeti tasdik edeceğinden ve müzakeratımıza zemin olan itilâf projesinde muktazi tadilâtı yapmağı kararlaştıracağından tamamen emindir."

Alâka

Tevfik Rüştü Beyfendinin bütün hey'eti murahhasalar ve bilcümle hazırun tarafından büyük bir dikkat ve alâka ile dinlenmiş, ve hüsnü telâkki edilmiş olan bu nutkun muhteviyatı Sovyet, Italyan, Yunan, Bulgar, ve Macar delegasyonları tarafından ayrıca teyit ve takviye olunmuştur.

Komisyon Reisi M. Briand Türkiyenin bu teşekküle iştirakindeki faideyi takdir etmekle beraber mevcut müşkülâtı saklamamak lâzım geldiğini, maamafih bu müşkülâtın iktihamı gayri kabil olmadığından emin bulunduğunu söylemiştir.

Mevsuk istihbarımıza göre Cemiyeti Akvam Meclisi bu hususta eylûle kadar bir çare bulunmasına karar vermiştir.

Teklif Kabul edildi

ISTANBUL, 28 A.A. — Cenevreden gelen mütemmim malûmata göre beynelmilel ziraî kredi müessesesine Türkiyenin iştiraki hususu Cemiyeti Akvam meclisinde Italya hariciye nazırı M. Grandi'nin teşebbüsü ile müzakereye konmuş, Almanya hariciye nazırı Dr. Kurtius bu hususu teyit etmiş, bunun üzerine Fransız murahhası M. François Poncet'in bu vadide yaptığı teklif meclisin bütün âzaları tarafından ittifakla kabul edilmiştir.

Ingiltere hariciye nazırı M. Henderson ile Yugoslavya hariciye nazırı M. Marinkoviç bu celsede mevcut âzalar meyanında bulunuyorlardı.

Kabul olunan teklifin mefadına nazaran Türkiyenin Eylûle kadar bu müesseseye iştirakini temin ve teshil edecek tarz ve usulün bulunması taallûk ettiği komiteye havale olunmuşur.

Yeni Torpidolar

Haziranın 14 üncü günü İstanbulda

ANKARA, 28 (Telefon) — İtalyada inşa edilmiş olan torpidolarımız haziranın on dördüncü pazar günü İstanbula gelmiş bulunacaktır.

İstiklâl harbi malûllerine mükâfat

ANKARA, 28 (Telefon) — İstiklâl harbi malûllerine verilecek mükâfatı nakdiye hakkındaki lâyiha ruznameye alınmıştır. Meclisin cumartesi in'ikadında müzakere edilecektir.

Arzuhal encümeninin Faaliyeti

ANKARA, 28 (Telefon) — Meclis arzuhal encümeni her hafta pazar ve çarşamba günleri muntazaman içtima ederek mevcut evrak üzerinde tetkikat ve müzakerelerine devam etmektedir.

Arzuhal encümeninde mevcut istidaların çoğu zürraın bankalara olan borçlarının tecili hakkındadır. Bilhassa Ziraat bankasına olan borçlarının geriye bırakılması hakkında köylerden ve vilâyetlerden gelen müracaatların adedi pek çoktur.

Marsilya ticaret mümessilliği

ANKARA, 28 (Telefon) — Münhal bulunan Marsilya ticaret mümessilliğine tetkik ve mukavelât dairesi reis muavini Enis Behiç Beyin tayini muhtemeldir.

Yağmur ve dolu

MANİSA 27 (A.A.) — Üç günden beri yağmur yağıyor. Dün Manisanın Arpalı civarına düşen doludan 150 dönüm kadar bağda zarar olmuştur. Kulada dolu düşmüştür. Fakat zarar yapmamıştır.

Yağmurların çizilmiş afyonlardan bir kısmına zararı ve fakat yazlık mahsulâta çok faidesi olmuştur.

Alâkadarların bu defaki teftişlerinde sele maruz kalan yerler müstesna olmak üzere vilâyet itibarile ümidin fevkinde mahsul bolluğu tesbit edilmiştir.

BURSA 28 (Hususî)— Son yağmurlar İnegölde çok hasarat yapmıştır. Binlerce dönüm arazi sular altında kalmış, hayvanat mahvolmuştur. Hasan Paşa köprüsünün ayaklarını sel götürmüştür.

Radyo lâyihası

ANKARA, 28 (Telefon) — Millî Müdafaa encümeni radyo lâyihası üzerinde tetkikatını ikmal etti.

Haftalık Siyasî İcmal

Cemiyeti Akvam meclisi, Almanya — Avusturya gümrük ittihadı meselesini Lâhi mahkemesine havale ettikten sonra gelecek sene şubatta içtima edecek olan tahdidi teslihat konferansı hakkında bazı istihzaratta bulundu ve içtimalarına nihayet verdi. Alman — Avusturya gümrük ittihadı meselesi gerek müzakere edilirken ve gerek Lâhi mahkemesine havale edildikten sonra sarfedilen sözler, geçen hafta bu meselesi hakkında söylediğimiz mütaleayi teyit etmektedir. Geçen hafta bu meseleden bahsederken nihaî hallini talik ettiklerini ve Lâhi mahkemesinin kararı ne olursa olsun, bu kararla meselenin halledilemeyeceğini söylemiştik.

Briand, Lâhi mahkemesinin kararı Almanya lehinde olursa, meselenin siyasî ve iktisadî safhalarının müzakeresini talep edeceğini sarahaten söylemiştir. Fransız Hariciye Nazırı bu meseleyi Cemiyeti Akvam misakının 11 inci maddesine istinat ettirmektedir. Bu maddeye göre, Avrupa sulhünü tehdit eden bir vaziyet hâsıl olunca, Cemiyeti Akvam meclisi müdafaa ederek işe vaz'ı yet edebilir. Briand, Alman — Avusturya gümrük ittihadile Avrupa sulhünün tehlikeye düşürüldüğünü ileri sürecektir.

Filhakika bu meseleyi 11 inci maddeye uydurmak hayli müşkül olmayacak değil. Çünkü eğer Lâhi mahkemesi, Almanya ve Avusturyanın hukukî mânada haksız olmadıklarını, yani mevcut muahedelerle tearuz eden bir harekette bulunmadıklarına karar verirse sulhun tehlikeye düşürüldüğünü iddia etmek kolay olmayacak. Almanya ile Avusturya o zaman soracaklar:

— Sulh neden tehlikeye düşürülüyor? Lâhi mahkemesinin kararile de sabittir ki, biz mevcut muahedelere mugayir harekette bulunmayoruz. Haklı olduğumuz bir işi yapmakla sulh tehlikeye düşüyorsa, bunu tehlikeye düşüren biz değiliz. Başkalarıdır. Binaen aleyh biz mu aheze edilemeyiz.

Sulh tehlikeye düşürüldüğü zaman, bir tarafı haklı diğer tarafı haksız olur. Almanlar haklı olduklarına dair Lâhi mahkemesinden ellerine hüccet aldıktan sonra 11 inci maddenin ahkâmı zor tatbik edilebilir zannederiz.

* * *

Tahdidi teslihat meselesi hakkındaki hazırlıklara gelince; gelecek şubatta toplanacak konferansın mahiyeti şimdiden belli olmağa başladı. Evvelâ konferansın Cenevrede toplanmasına karar verildi. Buna Rusyadan başka bir devlet itiraz etmemiştir. Yalnız İspanyol murahhası Sen Sebastiyan'ı ileri sürmüş ise de bunda ısrar etmemiştir. Tahdidi teslihat konferansı Cemiyeti Akvam kâtibi umumilik ile teşriki mesai edeceğinden bu teşkilâtın Cenevreden ayrılmasına imkân görülemedi.

Konferansın toplanacağı yer taayyün ettikten sonra reis meselesi halledildi. İngiliz Hariciye Nazırı Henderson reis intihap edildi. Bu suretle Fransa ve müttefikleri tarafından ileri sürülen ve Almanlar tarafından itiraz edilen Çekoslovak Hariciye Nazırı, Beneş'in riyaseti suya düşmüş oluyor. Almanlar bu reislik meselesinde iyi bir oyun oynadılar. Beneş'i geri çektirmek için İngiliz Hariciye Nazırı gibi kuvvetli bir namzet lâzımdı. Esasen reislik meselesi, nâzik bir meseledir. Umum tarafından hüsnü telâkki edilmedikçe, reis vazifesini yapamaz.

Fakat konferansın içtima mahalli ve reislik meselesi halledildikten sonradır ki, İhtilâf baş gösterdi. Almanlar, tahdidi teslihat konferansına hazırlık olmak üzere, devletlerden askerî vaziyetleri hakkında bazı sualler sorulmasını istemişlerdi. Ve sorulacak olan listenin de bir suretini yaparak meclise takdim etmişlerdi. Bu sualler arasında, bir devletin filen hizmette bulunan askerlerinden maada ihtiyat sınıfına geçen askerleri ve silâh ve çephaneleri hakkında sualler sorulmaktadır. Fransızlar tabiî bu suallere itiraz ettiler. Suallere cevap vermek konferansta görüşülecek bir takım prensip meselelerinin halline bağlı olduğunu söylediler. Filhakika Almanlar bir devletin ihtiyat sınıflarının vaziyeti hakkında sualler soruyorlardı. Halbuki ihtiyat sınıflarının asker mikdarı tahdit edilirken, hesaba katılıp katılmayacağı henüz malûm değildir. Sonra Almanlar silâh mikdarını soruyorlardı. Halbuki silâhların tahdidinde ne gibi bir prensip tayin edileceği meçhuldür. Silâhların mikdar ve nev'i üzerinden değil de, Bütçede yapılacak sarfiyat üzerinden tahdit meselesi ekseriyetin noktai nazarı olduğu anlaşılıyor.

Almanlar bunu teslim etmekle beraber, istenilen malûmatın müzakeratı teshil için olduğunu ve bunun Prensip meselelerile alâkadar olmadığını bildirdiler. Mesele hararetle müzakere edildi. İngilterenin Fransaya taraftar olduğu anlaşıldı. İngiltereye de İtalya iltihak etti ve Fransızlar noktai nazarlarını kabul ettirdiler.

İtalyanın bu defa cephe değiştirmesi şayanı dikkattir. Çünkü iktisadî tahdidi teslihat konferansında Almanların tarafını iltizam etmişlerdi. Bu defa Fransızlar ve İngilizlerle beraber yürümeleri tahdidi teslihat meselesinde eski itilâf devletleri arasında yeni bir tesanüt başladığına delâlet etmektedir. Tahdidi teslihat işinde İngilterenin Fransa ile beraber yürüyeceği anlaşılıyor. İtalya da İngiltereden ayrılmak istemeyor. Binaenaleyh gelecek tahdidi teslihat kongresine kadar fevkalâde bir vaziyet hâsıl olmazsa, Fransa, İngiltere ve İtalyanın Almanya ve Rusyaya karşı müttehit bir cephe almaları beklenebilir.

* * *

Versay muahedesi tanzim edilirken, galip devletler, Almanyayı silâhlarından tecrit etmek istemişlerdi. Binaenaleyh Alman ordusunun mikdarını (100,000) olarak tespit ettiler. Alman donanmasının da beheri (10,000) tonluk dört harp gemisinden fazla olmayacağını Almanlara kabul ettirdiler. O zamanın telâkkisine göre bu kadar gülünç dereceye indirilmiş bir ordu ve donanma ile Almanyayı bir defa daha karşılarında rakip görmeyecek lerini zannederek geniş nefes aldılar.

Fakat Almanlar, kendilerine tahsis edilen ordu ve donanma mikdarından âzamî surette istifade etmeğe karar vererek, kemiyetten ziyade keyfiyete

İnhisarlardan çok memur çıkacak mı

Ekonomi

Şekeri hakikaten pahalı mı yiyoruz?

Hesap ve rakkamlar kuru iddialardan daha muknidir.

Bir gazete dün de Alpullu şeker fabrikasının, memleketi milyonlarca lira zarara soktuğundan, 15 kuruşluk şekeri halka 35 kuruşa yedirdiğinden bahsediyordu.

Bu iddianın ne dereceye kadar doğru olduğunu anlamak için şirket müdiranı ile görüştük.

Bize gösterdikleri hesaplara göre, dünyanın hiç bir yerinde şekerin kilosu bugün 40 kuruştan aşağı değildir.

Rusya da	62	kuruş
Fransa „	36,80	„
İtalya „	71,50	„
Romanya „	46	„
Bulgaristan'da	45	„
Macaristan „	47,50	„
Çekoslovakya'da	40,95	„

Müessese müdürleri diyorlar ki:

— Şeker hiç bir memlekette 15 kuruşa mal olmaz. Çünkü bir kilo şeker beş altı kilo pancardan istihsal olunabilmektedir. 15 kuruş ise yalnız pancar bedeline bile tekabül etmez. Pancar vasati bir hesap ile şeker maliyetinin ancak nısfını teşkil eder. Binaenaleyh nısfı diğeri için de kömür, kireç, mevaddı kimyeviye ve işçi yevmiyeleri faiz ve amortisman hesap olunursa her memlekette aşağı yukarı ve bilhassa Avrupada şekerin maliyeti 25-30 kuruş arasındadır. Bizim limanlarımıza kilosunun 7-8 kuruşa satılması; müstahsil memleketlerin fazla istihsallerini harice çıkarmak mecburiyetinden ileri geliyor ki her memleketin bu fazlası, şekerin memleket harici piyasa fiatini teşkil eder.

Halkımızdan bazılarının zihninde kara bir nokta var ve o da şudur: Türkiyeye Şeker hariçten 7-8 kuruşa geliyor. Hükûmetin aldığı kiloda 27,50 kuruş gümrük zammile müstehlik halka 35 kuruşa satılıyor. Binaenaleyh 7-8 kuruşa malolan bir şeyi Alpullu Şeker fabrikası da aynı fiate mal edip bu gümrük resmini kazanıyor. Veyahut gayri şuuri ve gayri fenni idaresi yüzünden şekeri 30-35 kuruşa mal ediyor. Binaenaleyh ya müessese milyonlar kazanıyor. Veyahut inkişafa gayri müsait bir san'at şubesi zorla yaşatılıyor.

Yukarda verdiğimiz izahattan hakikatin ne öyle ve ne de böyle olmadığı anlaşılır.

Ruslarla trüst meselesine gelince; Rusların cihanı titreten Damping programlarının ne olduğu malûmdur. Eğer Alpullu Şeker Şirketi Ruslarla bu bapta itilâfa muvaffak olmuş ise bu memleket için alkışlanacak bir muvaffakiyettir. Filhâl Ruslar Türkiyeye karşı Dampinglerini tatbik etmediklerini iddia etmektedirler. Alpullu Şeker Şirketi ile Rus ticareti hariciye mümessilliğinin itilâfı mucibince münhasıran İstanbul ve Marmara havzasındaki şeker istihlâkâtının % 70 ni Alpullu % 30 u Rus kristal şekeri teşkil edecektir. Küp şekeri bundan hariçtir. Ruslar bu mıntakada % 30 dan fazla şeker satmamağa ve bilmukabele Alpullu'da başka mıntakalara şeker sevketmemeği kabul eylemiştir. Bu kabil itilâflar dünyanın her tarafında mutat olan muamelâtı cariyeden başka bir şey değildir.

Türkiye'de binlerce tacir vardır. Herkes istediği yerden istediği miktarda şeker getirtmekte hürdür. Nitekim bazı tüccar Bulgaristan'dan Çekoslovakya, Hollanda'dan şeker getirip burada satmaktadırlar.

Bükreş ticaret odasının bir suali

Bükreş Ticaret odası İstanbul Ticaret odasından vergilerimize ait bazı sualler sormuştur. Bükreş odası vergilerimizin şeklini derecelerini halk üzerindeki tesirini, tahsil derecesini sormaktadır.

Odada bir istifa

Ticaret odası ikinci reisi Necip Bey son günlerdeki fazla meşguliyeti hasebile istifanamesini Oda birinci reisi Nemli zade Mitat Beye vermiştir.

Maamafih Oda meclisinin bu istifayı kabul etmiyeceği ümit edilmektedir.

Çekoslovakyaya satılacak tütünler

Çekoslovakya ile aramızda münakit ticaret mukavelesi mucibince Çekoslovakya rejisi her sene memleketimizden tütün alır.

Çekoslovak rejisi badema münakasaya iştirak edecek Türk satıcıların teklif ettikleri tütünün kendi malı olduğunu veya bizzat mes'ul olduğu mal bulunduğunu mübeyyin bir şehadetname ibrazı mecburiyetini vazetmiştir.

Kambiyo Borsası

Isterlin	1030	Kuron	15,94,00
Dolar	0,47,-	Mling	3,36,00
Frank	12,06,25	Pezeta	4,86,50
Liret	9,02,25	R.mark	1,98,75
FrankB.	3,39,00	Zloti	4,24
Drahmi	36,42,00	Pengü	2,71,00
Frank İ.	2,44,25	Ley	79,32
Leva	65,10,00	Dinar	26,77,00
Florin	1,17,25	Çervoneç	1088

Borsa harici	Altın	896,50
	Mecidiye	54,00
	Banknot	261,00

Esham ve Tahvilâtın nevi

İstikrazı dahili	92,00
Düyunu muvahhade	88,25
İkramiyeli Demiryolları	4,30

Belediyede

Mezbaha

Kesimlik hayvan neslini de bozuyormuş!

Şehir Meclisinin mezbahada satış şeklinin değiştirilmesi hakkında vermiş olduğu karara rağmen, vaziyet gene eskisinin aynidir. Mezbahaya gelen kesimlik koyunların satışı tartı ile değil, rees başına yapıldığı için, tabiî celepler, toptancılar ve kasaplar iri hayvanları seçmektedirler.

Anadoluda ve şehrimizdeki hayvan tacirleri bu hususta Ticaret odasına müracaatta bulunmuşlardır.

Oda yaptığı tetkikat netice sinde bu şikâyeti muhik bulmuş, ayni zamanda rees başına hayvan satılması yüzünden hayvan neslinin bozulduğu, hayvan cüsselerinin -daima irileri kesildiğinden- küçüldüğü netice sine varmıştır.

Ticaret odası bu nokta üzerine belediyenin nazarı dikkatini celbetmek istemişse de, belediye tartı şeklinin üç aydan evvel tatbik edilemeyeceği cevabını vermiştir.

Haliç şirketi için karar talik edildi

Haliç şirketi hakkında belediye daimî encümeni dün son kararını verecekti. Fakat vaziyet bir daha tetkik edilmiş ve şehir meclisinin bu kararı vermesi lâzım geleceği anlaşılmıştır.

Ekmek ve Fırancala fietleri

İstanbul Belediyesinden: Mayısın yirmi altıncı Salı gününden itibaren Ekmek dokuz ve Francala on üç kuruştur.

Itilâf Oldu amma!

Tüccar navul ücretlerini yüksek buluyor

Seyrisefainle vapurcular arasında Karadeniz hattı üzerindeki son anlaşma ticaret âleminde umumî bir şikâyet ve itiraza sebebiyet vermiştir. Seyrisefain - vapurcular anlaşmasının hayırlı ve nafi bir netice vereceğini bekleyen ticaret erbabı, navlun tarifesinin çok fena tertip edildiğini görmüşlerdir. Hattâ iddia edildiğine göre, yeni tarifede yumurta, fındık gibi ihracat eşyamıza konulan yüksek navlun, bu ihracat eşyamız üzerinde aksi tesir yapacak mahiyettedir.

Ticaret odası bu vaziyet karşısında harekete geçmiş ve vapurcular birliğinden bu tarifenin mahiyeti hakkında mufassal malûmat verilmesini istemiştir.

Alâkadarlar bu işin tetkiki için İktısat vekâletinde muhtelit bir komisyon teşkili muvafık olacağı fikrindedirler.

Mahkemelerde

Baba ve oğul katil mi?

Bir hizmetçi yuzünden baba ve oğul bu vaziyete düştüler..

Ali Baba isminde bir adamla oğulları Kemal ve bahriyeli İhsan, kömürcü Hasanı öldürmek cürmile maznundurlar. Ali babanın Kadriye isminde bir hizmetçişi var. Bu kadın evvelce Hasanın evinden bazı eşya çalarak Ankaraya kaçmış ve oradan tekrar İstanbula gelerek Ali Babanın yanına girmiştir. Hasan, araya araya Kadriyenin izini bulmuş, fakat Ali baba ve oğulları kendisine Kadriyeyi teslim etmemişler.

Bu yüzden aralarında kavga çıkmış Ali Baba ve oğullarının Hasanı öldürdükleri iddia edilerek her üçü de tevkif edilmiş. Bu baba ve oğulların Ağırceza mahkemesinde muhakemelerine devam edildi. Dinlenen şahitler arasında Ali Babanın refikası Iffet H. da vardı. Iffet H. dedi ki:

— Efendim, yatsı zamanı idi. Kapı çat çat çalındı. "Kim o?" diye seslendik. Aç diye bir ses geldi. Ben efendi sandım. Meğerse kömürcü Hasan Ef. imiş. Derken içeri girdi bu adam.

— Ne istiyorsun evlâdim? diye sordum. Dedi ki:

— Kadriyeyi almağa geldim...

Kadriyeyi niçin aradığını bilmediğim için korktum:

— Yok burda, o dedim...

Arkasından bizim Efendi geldi. O da, benim gibi Kadriyenin Kadıköyünde misafirliğe gittiğini söyledi.

Ondan sonra Hasan Ef. benim elime sarılarak öpmeğe başladı:

— Dünya, ahiret hemşirem ol! diye söyleniyordu, Biraz da çakırkeyifti Sonra çıktı gitti, bir daha da gelmedi. Ben bundan başka bir şey bilmiyorum."

Müteakiben diğer bazı şahitler dinlendikten sonra Kadriyenin zorla getirilmesi için muhakeme 18 hazirana talik edildi.

Komünist Hasan Âli B.

Komünistlikten geçenlerde ağır hapse mahkûm olan Hasan Âli Ef., bundan epeyce zaman evvel diğer altmış maznunla birlikte yapılan gıyabî muhakemesi neticesinde 3 ay hapse mahkûm edilmişti.

Hasan Âli bu gıyabî karara itiraz etmiştir. Dün Ağırceza mahkemesinde yeniden duruşması yapılacaktı. Mahkeme, bunun temyizden nakzen gelen eski davasile tevhiden rüyeti hakkında bir karar verilmek üzre muhakemeyi 2 hazirana tehir etti.

Katilin deli olduğu anlaşıldı

Kadıköyünde, Kurbağalı derede karısını öldüren İsmail Hakkı Beyin dün muhakemesi yapılacaktı. Maznunun Bakırköy bimarhanesinde bulunduğuna dair rapor verilmiştir. Bu rapor, dünkü celsede okunmuş ve bazı noksanlarının ikmali için muhakeme 25 hazirana kalmıştır.

Kaçakçılar filmi faciası

Kaçakçılar filmi faciasının muhakemesine dün Ağırcezada devam edilecekti. Ancak maznun Talât Bey Adanada turnede olduğundan kendisine tebligat yapılamadığı anlaşıldı ve Muhakeme tehir edildi.

Bir müstantik aleyhine dava açıldı

Askerî rasat umumî müdürü Sadık Ali B. tarafından 4 üncü istintak hâkimi aleyhine bir hâkimden şikâyet davası açılmıştır. İddia edildiğine göre Sadık Beyin alâkadar olduğu bir hâdısenin tahkikatile meşgul olan müstantik, bir şahitin ifadesini alırken Sadık Bey için:

— Bu adam Gülhan Beyine benziyor demiştir.

Sadık Beyin istidası üçüncü ceza mahkemesine verilmiştir.

Kırlangıç vapuru davası

3 Haziranda muhtelit Türk - Yunan mahkemesinde seyrisefain idaresinin Yunan hükûmeti aleyhine açtığı Kırlangıç vapuru davası görülecektir.

Dün 16 dava görülmüş fakat Ankara itilâfnamesi mucibince bunlar gayri kabili kabul görülerek reddedilmiştir.

İranilere dün ayin yaptırılmadı

Iranlıların Muharremin onuncu gecesi yapmaları mutat olan matem ayinine polisce müsaade edilmemiştir. Bunun sebebi Iran konsolosluğunun vilâyete müracaatla İranda memnu olan bu matem ayinine müsaade edilmemesini rica etmiş olmasıdır.

Maamafih Iranlılar dün bermutat Seyyitahmet deresini ziyaret etmişler, fakat ayin yapmamışlardır.

İnhisarlar

Müskiratta

Açıkta kalacak memurlar çok değildir.

Müskirat umum müdürü Asım B. Yeni sene bütçesi ve kadrolarda yapılacak tenkihat hakkında temasta bulunmak üzre Ankaraya gitmişti.

Asım Bey dünkü ekspresle avdet etmiştir. Dün bir muharririmiz müskirat idaresinde yapılacak tasarruf hakkında Asım Beyin mütaleasını ve ittihaz edilen mukarrerat sormuştur. Asım Bey beyanatta bulunarak demiştir ki:

ASIM BEY

— Her idarede olduğu gibi, mesaatinin çoğaltılması dolayısile, idaremizde dahi bazı tasarruflar yapılmıştır.

Fakat açığa çıkarılacak memurların adedi, çok denilecek derecede değildir. Bunlar yerleştirilinceye kadar açıktan memur kabul edilmemesi mukarrerdir.

— İdarede müstahdem mütekaitlerin kâmilen çıkarılacağı şayidir?

"— İdaremizde halen çalışan mütekaitlerin hepsinin çıkarılacağı hakkındaki şayilalar kat'iyyen doğru değildir. Vazifesini yapan her memur mevkiinden emin olabilir."

İstihbaratımıza nazaran yeni kadro 1 hazirandan itibaren tatbik olunacak ve lâzım gelen tebligat yapılacaktır.

Müskirat idaresinin Kabataşta yaptırdığı büyük müskirat ambarı için son sistem seyyar bir vinç getirilmiştir.

Vincin dün de tecrübeleri yapılmış, müsbet netice alınmıştır. Tecrübe esnasında Asım Bey de bulunmuştur.

Satılan evrak

Tahkikat bitti ve rapor gönderildi

Sultanahmet mahzeni evrakından satılan kıymetli evrak hakkında ki Maliye hey'eti teftişiyesinin bir müddetten beri yapmakta olduğu tahkikat bitmiştir. Maliye hey'eti teftişiyesi bu husustaki raporunu tanzim etmiş ve Maliye vekâletine göndermiştir. Hey'eti teftişiyenin raporda kıymetli evraktan bir kısmının satılmış olduğunu bildirdiği muhakkak olmakla beraber, hakiki mahiyeti hakkında ketum davranılmaktadır.

Soruyoruz!

Geçenlerde İstanbulda numerotaj işlerinin neden baştan savma yapılmış olduğunu sormuş ve alâkadarlardan cevap beklemiştik. Kimse cevap vermedi.

927 de numerotaj işini üzerlerine alanların ellerine bir de talimatname verilmişti. Şimdi faaliyette bulunan tahrir komisyonları her sokağa girdikçe, bu talimatnameye hiç ehemmiyet verilmemiş olduğunu görüyorlar ve üç, dört sene evvel bu kadar para sarfedilerek, yapılmış gibi gösterilen bir işin maalesef göz boyacılığından başka bir şey olmadığını anlayorlar.

Tâ 326 müsakkafat tahririnde konulan numaralar, yangınlardan ve sair tahavvüllerden değişmek icap ederken, üç, dört sene evvel, fazla yorgunluk olmasın diye aynen ipka edilmiş. Bir çok caddelerde ayni numaralar bir kaç defa tekerrür ediyormuş. Meselâ Beyazıttan başlayarak Aksaray polis karakolunda nihayet bulan ve o zaman Ordu caddesi tesmiye edilen caddede 10 numara bir tane olmak lâzım gelirken, üç tane varmış. Halbuki iddiaya nazaran İstanbulda numaraları doğru konmuş bir tek sokak ve cadde yoktur.

Ortada şimdi müsakkafat tahriri üzerine meydana çıkan bir hakikat var. Etek dolusu para sarfedilmiş, fakat iş yapılmamış. Acaba koca şehri böyle Arap saçına çevirenlerden yaptıkları yarım yamalak işin mesuliyetini aramak lâzım gelmez mi, diye

Soruyoruz!

Sigorta işi

Ticaret umum müdürü Naki Bey dün ani olarak Ankaradan şehrimize gelmiştir.

NAKI BEY

Naki Bey doğruca Ticaret müdiriyetine gelmiş ve müdiriyette geç vakte kadar meşgul olmuştur.

Naki Bey bir aralık sigortacılık komisyonu reisi Zühtü Beyi nezdine davet ederek kendisile uzun boylu görüşmüştür.

Naki Beyin bu seyahatinin yakında müddeti hitam bulacak olan sigorta tarifeleri meselesile ve serbest mıntaka işile alâkadar olduğu kuvvetle tahmin edilmektedir.

Naki Bey dün kendisile görüşen bir muharririmize demiştir ki:

— Serbest mıntaka hakkında verilmiş bir karar yoktur. Bir işi takip için İstanbula geldim. Yarın akşam Ankaraya avdet edeceğim.

Ist. Polis müdürlüğünden:

Telsiz telefon ahizesi istimal edenlerin ve etmek istiyenlerin ruhsatname almaları mecburidir. Buna riayet etmeyerek bilâ ruhsat radyo ahizesi istimal eyleyenler hakkında şiddetle takibatı kanuniye icra edileceğinden henüz ruhsatname almayanların posta telgraf telefon umum müdürlüğü namına Istnnbulda büyük postahane binasında telsiz telefon şirketine müracaat eylemeleri lüzumu ilân olunur.

---

ehemmiyet verdiler. İhtisas sahipleri Almanyanın (100) bin kişilik kuvvetten kat kat faik ordular derecesinde istifade edebileceğini söyleyorlar.

Donanmada da ayni şey olmuştur. Almanlar, (10,000) tonluk gemilerinden âzamî derecede istifade etmek yolunu ararken, yeni bir zırhlı meydana getirmişlerdir ki, bahriyede bir inkılâp yapmıştır.

Hacmi (10) bin ton olduğu halde (30) bin tonluk gemilerin silâhlarını taşıyan ve en seri krüvazörlerin önünde kaçabilecek kadar süratli olan bu gemilerden birincisi geçen hafta Alman reisicumhuru Hindenburg tarafından denize indirilmiştir. Başka donanmaların en büyük zırhlılarile mücadele gibi büyük işler yapmak için inşa edilen bu küçük zırhlının teçhizatı tabiî esrarı askeriyedendir. Yalnız 6 tane 11 pusluk, 8 tane de 5 pusluk topları olduğu bildiriliyor. Bundan maada tayyarelere karşı 4 tane

dir.

Cep zırhlısı denilen bu yeni silâhın icadı, 1905 te dretnotun icadı kadar ehemmiyetli telâkki edilmektedir. Malûmdur ki, dretnot 1905 te icat edildiği zaman, deniz silâhlarında öyle bir inkılâp olmuştu ki, ondan evvelki harp gemilerinin kıymeti harbiyeleri azalmıştı. Dretnotun inşasından sonra bahrî kuvvetlerin nisbetleri değişti. İngiltere ile Almanya arasındaki nisbet, İngilizlerin lehine iken, dretnot inşasına başlandıktan sonra nisbet azalmağa başladı. İngiltere ile Almanya arasındaki bahrî rekabete ve nihayet büyük harbe müncer oldu. Cep zırhlısının icadı, dretnot kadar ehemmiyetli dahi olsa, Almanya bu gemilerden ancak dört tane inşa edebileceğinden ve diğer devletler arasında da bahrî tahdidi teslihat mukaveleleri olduğundan, bu yeni icat dretnotun icadından sonra hâsıl olan siyasî meseleleri doğuramaz.

bu kadar kuvvetli bir silâha sahip olmasını endişe ile telâkki edenler çoktur. Almanlar, 1936 senesine kadar, Versay muahedesile inşasına hakları olan üç gemiyi daha bitireceklerini yani dört çep zırhlısına sahip olacaklarını bildirmektedirler.

* * *

Cenevrede toplanan Avrupa birliği tetkik komisyonunda damping meselesi de mevzuu bahsolmuştur ki, dolayısile Rusya ile diğer devletler arasındaki münasebat ile alâkadar olan bu meseleyi tavzih etmek istedik. Çünkü Rusya ile diğer cihan devletleri arasındaki iktisadî münasebatın tanzimi günün en ehemmiyetli siyasî meselelerindendir. Bu vesile ile şunu da söylemek lâzımdır ki, Rusyanın birlik komisyonu içtimalarına iştirak etmesini istemeyenler, Cenevredeki temaslardan sonra fikirlerini değiştirmiş olmalıdırlar.

Hariciye komseri Litvinof

da komisyonda çok etraflı malûmat vermiştir. Rus Hariciye komserinin vardığı netice şudur ki, Rusya bugünkü iktisadî buhranı teşdit etmek şöyle dursun, bilâkis bunu tehdit ediyor. Litvinof rakkamlarla ispat etmiştir ki, Rusya, Almanyanın, Avusturyanın, İtalyanın ve diğer sanayi memleketlerinin sinaî istihsallerinin en büyük müşterisidir. Buhranın sebebi, fazla istihsal ve az istihlâk olduğuna göre, eğer Rusya bu istihsalin müşterisi olmasaydı, sanayi memleketleri daha fena bir buhranın zebunu olacaklardı.

Litvinof, Rusyanın hariç piyasalardan aldığı mallar hakkında malûmat verdikten sonra harice sattığı mallara temas ederek, madem ki her malı peşin para ile satın alıyor; mal satmalıdır ki, satın aldığı eşyanın parasını verebilsin. Filhakika bu mantıktaki kuvveti takdir etmek lâzımdır. Madem ki Rusya satın alıyor. Ve kendisine kredi yapılmayor, peşin

tediyatta bulunmak için mal satmağa mecburdur. Bir taraf parayı tediye etmek için Rusya da eşya satmak vaziyetinde kalınca; damping yapıyor diye yaygara koparmak doğru değildir.

Litvinof, Rus ihracatının fazlalaşmasının da mübalâgadan ibaret olduğunu, filhakika son senelere nisbetle ihracatın arttığını, fakat harpten evvelki Rusyaya nispetle bazı emtia üzerinde henüz geride bulunduğunu söylemiştir. Sonra Arjantin ihracatını mevzuu bahsederek, bu memlekette son bir kaç sene içinde tereyağı ihracatının yüzde sekiz yüz arttığını söylemiştir.

Fakat bütün bunlar, tabiî Rusyanın davasını müdafaa için söylenmiştir. Litvinof'un aradaki ihtilâfı halletmek için ortaya attığı tekliftir ki, şayanı ehemmiyettir. Hariciye komiseri, Rusyanın çok ucuza mal satığı hakındaki iddialara karşı cevabı şu olmuştur:

— Rusya, bir malı, yerli piyasada satılan fiatten daha aşağı satmamak için mütekabiliyet esasına istinat eden bir mukavele imzalamağa hazırdır.

Bu, çok ehemmiyetli bir tekliftir. Teklifin mânası şudur ki, hiç bir memleket, bir malı, hariç piyasalarında kendi piyasasında sattığı fiatten daha aşağı satmayacaktır.

Bir çok memleketlerin, vergi ve sair sebeplerle bir malı ihracat fiatından daha çok ucuza sattıkları malûmdur. Meselâ viski İngilterede imal edildiği halde Londrada her yerden daha pahalıya satılıyor. Çekoslovak şekeri hariçte Çekoslovakyadan daha pahalıya satılıyor. Ruslar, hariç piyasaların da, memlekette satıldığı fiattan daha ucuz fiata mal satmamağı teklif etmişlerdir.

İtiraf etmek lâzımdır ki, bu teklif kabul edilecek olursa, tatbikatı kolay olmayacaktır. Çünkü Rusya gibi bir memlekette eşyanın kaça satıldığını tayin etmek kolay değildir. Rusyada para bile büyük bir mâna ifade etmez. Paranın kıymeti haddi zatinde ziyade kullanan adamın hüviyetine göre değişir. Başka memleketlerde de fiatları tesbit etmek kolay değildir.

Hülâsa bir çok müşkilât olmakla beraber, Litvinof'un teklifi, Rusya ile Garbî Avrupa devletleri arasında bir itilâf arayıp bulmak için zemin olabilir. Teklifin aynen kabul edilmesi lâzım gelmez. Esasen teklifin ehemmiyeti, umumî bir tedbir olmaktan ziyade, Rusyanın garbî Avrupa devletlerile anlaşmak için hüsnüniyetle çalışmakta olduğuna delâlet etmesindedir.

Eğer birlik komitesi Rusya ile diğer devletler arasında iktisadî münasebata bir nizam vermeğe muvaffak olursa, başka hiç bir şey yapmasa dahi kendisinden beklenen vazifeyi fazlasile yapmış olacaktır.

Ahmet SÜKE

Milliyet

Asrın umdesi "Milliyettir"

29 MAYIS 1931

İDAREHANE — Ankara caddesi o: 100 Telgraf adresi: Milliyet, İstanbul.

Telefon numaraları:
24311 — 24312 — 24313

ABONE ÜCRETLERİ

G	Türkiye için	Hariç için
3 aylığı	400 kuruş	800 kuruş
5 „	750 „	1400 „
2 „	1400 „	2700 „

Gelen evrak geri verilmez

Müddeti geçen nüshalar 10 kuruş ır. Gazete ve matbaaya ait işler in müdiriyete müracaat edilir. Gazetemiz ilânların mes'uliyetini abul etmez.

Bugünkü Hava

Dün enfazla hararet 23 en az 14 ti. Bugün ruzgâr mütehavvil hava bulutlu ve çisinti muhtemel.

FELEK

Ekstra ekstra

İstanbul vilâyeti malî idaresi e İstanbuldaki sinemaların a- ası açıldığını her kes duydu. Hattâ rivayetlere inanmak lâ- ım gelirse Londrada bulunan Zaro Ağa bile işitmiş. Efendim benim pek iyi hatırımdadır. Ge en sene de gene Defterdarlıkla inemaların bu mevsimde arala ı açılmıştı. Anlaşılan, havala- ın, tabiatın işleri yürüten nantık üzerine hayli tesiri var. Yalnız geçen sene Defterdar B alnız idi, Bu sene Vali Muhid- lin Beyle beraber. Bu da bir erakkidir. Geçen sene bu iki nemur, sinemalara kimlerin be lava girecekleri hakkında hem ikir değildirler. Ben bu satırlar a Defterdarlığın sinemacılara arşı gösterdiği azîm ve naka- ili tahammül güçlükten bahse ecek değilim. Zaten bizim ma iye memurları tahsil edeceği erginin hazineye bir ayak ev- el girmesini ve "kendisinin nes'uliyetten halâs olmasını„ üşünür, başka şeye hele bu va idat membaının kuruyup ku- umayacağına bakmaz ve bü- ün mükellefleri onun doğru annettiği mülâhazalarını tat- ika mecbur addeder. Bu naza i düşünce maalesef seneler ve enelerden beri söküp gelen bir âleti ruhiyenin mahsulüdür. Öyle (şıp!) diye koparılıp atı- amaz.

Benim asıl hayretimi mucip lan şey bizim Vali muavini Beyin şu sözüdür:

Kendilerinden sormuşlar:

— Efendim! Sinemalar baş- ayınca içeriye artık müşteri al naym diyorsunuz! Bir çok se- irciler sonradan gelir ve girer er, dünyanın her yerinde böy- edir. Bunu nasıl terviç buyur- lunuz?

— Ne yapalım efendim; Ha- inenin nef'ini korumak için bu edbiri aldık.. Her kes badema una alışır ve nasıl vapuru, imendiferi kaçırıyorsak sine- nayı da kaçıracağız!

Çok doğru Muavin Beyfendi. Himmeti âlinizle kaçıracağız!

Var mı? Yok mu?

Bana doğrusunu söyleyecek biri varsa alnını karışlarım:

Damping var mı? Yok mu?

FELEK

Hikâye

Sürpriz..

— Fransızçadan —

Pol, doğduktan on yedi sene, üç ay sonra kendisine ilk defa olarak bir metresi buldu. Jorjet isminde terzihanede çalışan güzelce, esmer bir kız..

Doğduktan on yedi sene, üç ay, on beş gün geçmişti. Hepsini kaybetti. Yaşlarını değil ha, Jorjeti!

Kabahat kendisinin! Bütün akıllı gençlerin yaptıkları gibi, bu muvaffakiyetini herkesten gizli tutacak yerde, saadetini tanıdığına,. tanımadığına ilân etmişti. Jorjeti öyle methediyordu ki, arkadaşlarından Jul, kendi menfaatine de hizmeti gözeterek, Pola bir tevazu vermek istedi. Yani açıkcası, Jorjeti Polun elinden aldı.

Bir başkası Pol'un yerinde olsaydı, belki verilen dersi ibret telâkki ederdi. Halbuki bu genç pek erken sefahate alışmıştı. Jorjetin bıraktığı boş yeri doldurmak için taharriyata başladı. Gene terzihanelerin birinde çalışan Odil isminde uzunca boylu, sarışın bir kızla ahbap oldu.

Onbeş gün sonra Odil de Jül isminde bir arkadaşı tarafından uçuruldu. Kafes gene boş kalmıştı.

Polun üçüncü bulduğu kızın ismi Klodin idi. Bu terzihanede çalışmayordu. Ne sarışındı, ne esmer! Kırmızıya çalar saçları ve çok fettan bir edası vardı. İki hafta sonra o da Jül'ün tuzağına kapıldı. Polu bıraktı.

Teselli dünyası bu! Bu sefer Pol Bebi isminde birini buldu. On beş gün doluncaya kadar o da ötekilerin akibetine uğradı.

Bir defa nasıl başlarsa, hep öyle gidermiş. Hakikaten hep öyle gitti. Ne zaman Pol uğraşa, çalışa şirin bir şeycik buldu mu, on beş gün geçmeden Jül elinden alıyordu. Vâkıa Pol günün birinde hep bunlardan ayrılacağına göre, kendisine bu yolda teshilât gösteren Jüle teşekkür etmesi lâzımdı. Halbuki o kızıyordu. Jül'ün takip ettiği usul kanına dokunuyordu.

Hattâ bir gün, yolda karşılaştıkları zaman, on sekizincisini de alıp götürdüğü için zavallı Jül'e çok kaba muamelede bulundu.

Bereket versin ki, Jül, insanlar arasındaki yeni muaşeret tarzlarını biliyordu. Arkadaşının kaba muamelesine hiç kızmadı:

—Canım, hiçyoktan mesele çıkarıyorsun, dedi, bizim gibi iki eski arkadaş, bir kadın için şimdi biribirimize gireceğiz?

— Ya!!!.. Zatâliniz demek böyle düşünüyorsunuz.

— Değil mi ya Sonra ben senin kadın hususundaki zevkine ne kadar itimat ediyorum ki, kendim bile intihaba kalkmayorum. Eline ne geçerse, gözü kapalı kabul ediyorum. Ben senin yerinde olsam, arkadaşlar arasında kadın inceliğine vâkıf, zevkinde isabeti şaşmayan bir genç olarak iftihar ederim. Halbuki sen tersine! Kızıyorsun..

Pol, hakikaten burasını düşünmemişti. Bu sefer düşündü, düşündü. Jüle hak verdi.

Şimdi on dokuzuncusunu arayordu. Bir gün caddede giderken, altmışlık, fakat podralı, levantalı, kozmatikli bir kadının dönüp dönüp kendisine baktığını gördü. Bu kadın hiç te tanıdığı kadınlardan değil.

O sırada kafasında bir ışık dolaştı ve acuzenin mânalı nazarlarını cevapsız bırakmadı.

Konuştular, tanıştılar, anlaştılar..

Pol neşesinden kabına sığmayordu. O kadar ki, gençin bu kadar ifrata varan neşesini, altmışlık kadın biraz da istihzaya hamletti ve bundan hakaret sezdi.

Lâkin Pol teminat veriyordu:

— Şakın aklına böyle bir şey gelmesin cicim.. Arkadaşlarımdan biri var. Ona bir sürpriz hazırlayorum da, bakalım bu sefer ne yapacak diye, keyfimden yerimde duramayorum..

— Nasıl sürpriz?

— Şimdi söylemem. On beş gün sonra anlarsın..

Çapraz kelimeler

	1	2	3	4	5	6	7	8	9	10	11
1	T	Ü	T	Ü	N	■	T	A	V	A	N
2	■	T	A	S	A	■	A	C	E	L	E
3	G	Ü	N	■	L	■	S	■	S	İ	F
4	A	■	İ	R	E	M	■	H	İ	L	E
5	F	E	N	A	■	A	S	E	L	■	S
6	■	L	■	H	A	L	A	V	E	T	■
7	A	V	■	A	L	U	D	E	■	A	T
8	S	A	İ	T	■	L	İ	S	E	■	E
9	A	N	A	■	A	■	■	■	S	E	M
10	B	■	D	A	M	A	R	■	E	L	A
11	İ	L	E	■	A	R	A	■	F	A	S

Dünkü şeklin halli

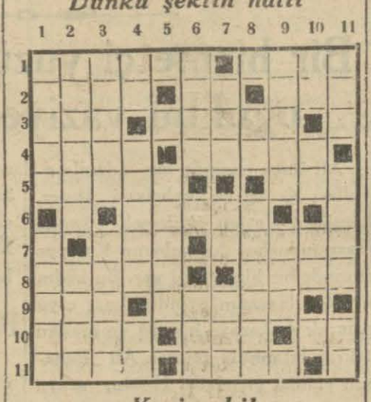

Yeni şekil

Soldan sağa

1 — Paranın bulunduğu yer (6) Baş (4)

2 — İzzetli (4) Edat (2) Nuhun oğlu (3)

3 — Göl (3) Süs (5)

4 — Maziye ait (4) Erkek ismi (5)

5 — Bir yıldız (5) Muti, münkat (3)

6 — Meçhul değil (5)

7 — Saç (3) Kesenin büyüğü (5)

8 — Halk (5) Hint mihraçesi (4)

9 — Atın kundurası (3) Tencerenin büyüğü (5)

10 — Bilgiç zat (4) Zamiri şahsi (3) Ayak (2)

11 — Keder (4) ishâl (4)

Yukardan aşağı

1 — Yumuşak tabiatli, sakin adam (5) Uçmak için (5)

2 — Büyüklük (6) Akrabadan biri (4)

3 — Dervişin ibadeti (5) Su katılmamış (5)

4 — Leke, eser (2) Cenubun aksi (5) Su (2)

5 — Yangın (5)

6 — Düşman eline düşen (4) Eskilerin bastonu (3)

7 — Ben (3) Sivri taraf (2) Birinin aleyhinde bulunmak (3)

8 — Arkadaş (2) Karınca kadar (6)

9 — Ceketin iç kumaşı (5) Bir vilâyet merkezi (3)

10 — Nota (2) Uzağa işaret (2) Tok değil (2)

11 — Kör (3) Tevakkuf, istirahat (4) Renk (2)

Yeni neşriyat

Gasson'un eserleri

Mübahat Beyin tercümeleri ve ideal büro

Büyük İngiliz amelî hayat mütefekkiri Gasson'un iki sene den beri tabedilen kitaplarının mütebakisinin tab'ını Milliyet matbaası deruhte etmiştir. Milliyet matbaası tarafından tabedilecek kitapları da evvelkileri tercüme etmiş olan muallim Mübahat Bey tercüme edecektir. Mübahat Beyin Gassondan tercüme edeceği yeni eserlerin bir kısmı şunlardır:

1 — İdeal büro
2 — Yeni müşteri bulmak san'ati
3 — En iyi ticaret mektupları
4 — Para kazan mes'ut ol, mes'ut et.
5 — Camekânlar ticaretin canıdır.
6 — Seyyarlar nasıl çalışmalıdır?

Bu eserlerden İdeal büro isimli eser üç haftaya kadar mü nevverlerimize takdim edilecektir.

Mimar

Ayda bir intişar etmekte olan (Mimar) mecmuasının (5) inci numarası intişar etmiştir.

Istanbul ve taşradaki Devair ve Müessesatı Resmiyenin nazarı dikkatine:

1 Haziran 931 tarihinden itibaren gazetemizde neşredilecek bilûmum devair ve müessesatı resmiye ilânlarının teahhüre uğramamasını ve muntazamen neşrini teminen yeni teşekkül eden ve merkezi Istanbulda, Ankara caddesinde Kahraman Zade hanında ÜÇÜNCÜ Katta bulunan

Resmî ilânlar

TÜRK LİMİTED ŞİRKETİNE

gönderilmesi iktiza ettiğini devair ve müessesatı resmiyenin enzarı ittilâına arzeyleriz.

Telefon 20960

Ticaret İşleri Umum Müdürlüğünden:

30 İkinci Teşrin 330 tarihli kanun hükümlerine göre tescil edilmiş olan Alman tabiiyetli (Blayhröder Unt Ko İstern departman Gazelşaft mit Beşrenkter Haftung-Bileichröder Co Easatern Departman Gazelschaft mit Beschrankter Haftung şirketi) bu kere müracaatla 1-1-930 tarihinden itibaren Türkiyedeki faaliyetine nihayet verdiğini ve şirketin tasfiyesine doktor Vaydemanın tayin edildiğini bildirmiş olmakla mezkûr şirketle alâkası bulunanların mumaileyhe ve icabında Istanbul Mıntakası Ticaret müdürlüğüne müracaat eylemeleri ilân olunur.

Istanbul Ithalat Gümrüğü Müdürlüğünden:

Adet	marka	numara	kilo	cinsi eşya
207	Bilâ	Bilâ	6570	Rendelenmiş çam tahtası
2 fıçı	muhtelif	muhtelif	86	Tereyağı
2 „	„	„	141	Tarama havyar
1 „	P A V	62530	181	Kestane hülâsası
2 S.	Bilâ	Bilâ	130	Demir makine aksamı keski
1 S.	Adres	„	25500	Demir testere
223	Bilâ	„	945	Çam tahtası
2 parça	„	„	196	Makine aksamı
1 S.	C Z	10	30	Vernikli boya
1 S.	A H	Bilâ	74,500	Vaketa deri

Balâda muharrer eşya Transit olarak İstanbul ithalat gümrüğü müdiriyeti satış komisyonu tarafından 3-5-931 tarihinde bimüzayede satılacağı ilân olunur.

Devlet Demiryolları İdaresi İlânları

Haydarpasa Demiryollar mağazası müdürlüğünden:

İdaremiz için pazarlıkla satın alınacak (5) kalem linolyom, takım çeliği, lokomotif bacası için kafes tel, hakkiye işi gibi malzemenin pazarlığı 1-VI-931 tarihine müsadif pazartesi günü icra kılınacağından talîplerin yevmi mezkûr saat 9 dan 11,30 kadar ispatı vücut etmeleri ve tahriren fiat vermeleri ilân olunur.

Dr. HORHORUNİ

Beyoğlu Tokatlıyan yanında mektep sokak 35.
Hergün sabahtan akşama kadar.

Kartal icrasından:

Nişan ve Artaki efendilerle Nevart ve aranik hanımların şayıan ve müştereken mutasarrıf oldukları kartalda kumlar mevkiinde kâin iki kıt'a bostanın izalei şnyuu zımnında açık arttıama ile 4-7-931 saat 15 de satılacağından talip olanların kıymeti muhamminesi olan dört bin liranın yüzde on pey akçesile tarihi mezkûrda ve şartnamesini görmek istiyenlerin 28-5-931 tarihinden itibaren Kartal Sulh İcrasına müracaat eylemeleri ilân olunur.

Yaz mevsimi için

BEBEK'te Kiralık Yalı

Dalyan önünde Saip Bey yalısı möhlleli olarak kiralıktır. Derunundakilere müracaat

Zayi — Ahmet namına mahkûk tatbik imzamı gaip ettim. Mezkûr mühürle kimseye borcum yoktur. Yenisini hakkettireceğimden zayiin hükmü yoktur.

Liman şirketi müteahhitlerinden Ahmet Şanko

Balya Hukuk Mahkemesinden:

Balya - Kara aydın maden şirketi nakliye müdürü Nuri Bey ile zevcesi Müzehher Hanım beyninde mütehaddis boşanma davasının icrası için tayin olunan günde mezburenin ikametgâhının meçhul olduğu Istanbul tebliğat müdürlüğünün işarı resmisinden anlaşılmış ve binaenaleyh müddeinin talebi ile ilânen tebliğat icrasına ve muktazi merasimin ifasına ve tahkikatın da 13-6-931 saat 10 a talikine karar verildiği ilân olunur.

Bu gün

MELEK sinemasında

JEANETTE MAC DONALD

MONTE - CARLO

Filminde

Bu mükemmel operetin rejisörü Ernst Lubitch'tir.

5 film müsabakasının neticesi şudur:

Gel Evlenelim	390	Rey
Yabancı	383	„
Çılgın Macera	370	„
Cürmü Meşhut	300	„
Dünyanın sonu	290	„

Kazanan numerolar Melek sineması medhalinde talik edilmiştir.

Ölmeyi öğreniniz, çünkü siz öldükten senra hayat sizlere hoş görünecek

ASRî SİNEMADA

NICOLAS KOLINE

Yaşayan ölüler

(Yahut yaşasın hayat)

filminde mes'ut olmanın bu yeni usulünü sizlere öğretecektir.

Bugün saat 16,1/2 matinesinde ve suvarede zengin varyete numeroları.

Bugün

Elhamra sinemasında

MAURICE CHEVALIER'yi

Devlet Kuşu

filminde görünüz

Yaz fiatları:

Duhuliye 30 kuruş

ARTİSTİK Sinemasında

BEBE DANIELS ve JOHN BOLES

tarafından temsil edilen

RİO RİTA

filmini görünüz

Bu muazzam eser İspanyolca sözlü ve kısmen renklidir.

Parter: 25 kuruş

OPERA sinemasında

Leonce Perret'nin eseri ve ANDRE ROAN'nın temsili

İkimiz yalnızken

Fransızca sözlü ve şarkılı film.

Duhuliye 25 kuruş

Istanbul Üçüncü İcra Dairesinden:

Bir borcun ödenmesi için haczedilmiş ve paraya çevrilmesine karar verilmiş olan ve dört yüz elli lira kıymeti muhamminesi olan Kadıköyünde iskele civarında Evkafa ait arsa üzerindeki Asya gazinosu denmekle maruf gazinonun enkazının hedmile alıp götürmek suretile 8 haziran 931 tarihine müsadif pazartesi günü saat onda açık arttırma suretile satılacağından talip olanların mahallinde memuruna müracaatları ilân olunur.

Milliyet'in tefrikası : 44

Köle

...ekti. Kerime mutlaka Adada kalmak isteyordu. Halbuki İbrahim Bey de Bursa'ya gitmesi hususunda israr ediyordu.

Yusuf Paşa kızına gittiği zaman Kerime bir köşeye büzülmüş dalgın dalgın çamları seyrediyordu. Kadri'nin sükûtu genç kızı endişeye düşürmüştü. Yegâne H. dan henüz hiç bir haber alamamıştı. Esasen kendisi de arkadaşının köşkünü pek tenha ve sessiz görmüştü, ki, bu da ayrıca mânidardı. Son ra Bülbül Yegâne H. ın evinde niçin bu kadar kalmıştı. Kızın o zamandanberi görünmeyişi pek acaipti. Vakit geçtikçe genç kızın endişesi artıyordu. Başına bir felâket geleceğini hissediyordu. Bu vaziyette ha- ...rile yalnız başına uğraş- ...enler... ...ecburiyetinde idi.

İşte babası odaya girdiği zaman Kerime H. bunları düşünüyordu. Yusuf Paşa hiç bir şey olmamış gibi kızına yaklaştı, lâkayt bir tavurla elini okşadı.

— Bu akşam İstanbul'a döneceksin.. Söyledim eşyalarını toplayacaklar..

Yusuf Paşa bu sözleri hiç bir girizgâh yapmadan, damdan düşer gibi, söylemişti.

Kerime bu kat'î emir karşısında dona kaldı. Adadan gidecek olursa Kadri izini tamamen kaybedecekti.

— Aman babacığım, nasıl olur? Daha dün geldim. Rahatsızım. Yol yorgunluğu da beni büsbütün sarstı. Müsaade buyurun da burada bir hafta olsun kalayım..

Yusuf Paşa kaşlarını çattı, sert bir sesle:

— Sen benim sözümü dinle.. dedi. Rahatsızsan Bursa kaplıcalarına gidersin.. Bir şeyin kalmaz!

— Aman babacığım, müsaade buyurun, bari bir gün daha kalayım.. İstirahate çok ihtiyacım var..

Kerime babasına kendi istirahati nâmına yalvarmıyordu. Ada'da bir gün daha kalsa vaziyeti biraz anlayabileceğini ve bu suretle beynini yiyen üzüntüden kurtulabileceğini ümit ediyordu.

Fakat Yusuf Paşa fikrinde israr etti:

— Haydi kuzum, bu saçma lâkırdıları bırak.. Yarım saate kadar hazırlanıp benimle beraber İstanbul'a gelirsen gelirsin.. Yoksa karışmam ha...

Kerime babasının kat'î meramı karşısında ısrarın beyhude olduğunu anladı. Bir iki kere hıçkırdıktan sonra boynunu eğdi.

Yusuf Paşa kızını iskeleye götürmek için köşkün kapısına perdeleri sım sıkı kapalı bir kupa arabası getirtmişti. Bu suretle Yegâne H. ın köşkünün önünden geçerken bir şey görebilmek ümidi de kalmayordu.

Kerime böylece İstanbul'a döndü. Ertesi gün akşama doğru, içi kan ağlayarak Mudanya vapuruna bindi.

Mudanya'ya geldikleri zaman Yusuf Paşa bir arabaya, Kerime ile halası da diğer bir arabaya bindiler. Dört saatlik bir yolculuktan sonra Bursa ya vardılar. Bursa'da girdikleri kocaman konak Kerime'ye bir zindan kadar kasvetli göründü. Konağın büyük kapısı kapanınca genç kız bütün ümitlerinin mahvolduğunu hissetti. Kadri Bey, hayatından tamamile silinmiş gibi idi.

Kadri Bey, kayığın yalpalarile hafif sallanarak giderken yavaş yavaş kendine geldi. Taliin kahrına uğradığını artık anlayordu. Fakat acaba Kerime ne halde idi? Acaba o nasıl bir felâkete uğramıştı? Yerinden kımıldanmak istedi. Başında müthiş bir acı hissediyordu. Hafızasını topladığı zaman bu acıyı bir kat daha arttıran bazı elim hatıralar dımağına üşüştü.

Kendini bu tuzağa İbrahim Bey düşürmüştü. Kerime'nin müthiş tehlikelere maruz bulunduğu da bundan anlaşılabilirdi.

Olduğu yerde daha rahat bir vaziyet almak istediği zaman ellerini, ayaklarını bağlayan ipler etini keser gibi acıttı. Başında bekliyen adam çuvalın kıpırdadığını görünce şiddetli bir tekme ile kendisini rahat durmağa davet etti.

Kendisini bu sandalla nereye götürüyorlardı.? Kerime nerede idi Kerime'nin istirabını düşünmek, ciğerlerini kavuran susuzluktan fazla kendini muztarip ediyordu. İbrahim Bey artık sandalda değildi. Acaba Kerime'yi ele geçirmiş midi? Kadri Bey, bu vaziyette kaçmak teşebbüsünü pek beyhude olduğunu anlayordu. Üç azılı adamın elinden kurtulabilmek mucizeye mütevakkıftı. Yiğitliğin para etmeyeceği yerde hileye müracaattan başka çare yoktu.

Yanı başındaki adamın dizleri arasında bir tüfek duruyordu. Sonra ayni adamın kuşağından bir kamanın ucu dışarı çıkmıştı. Şu sırada kamayı eline geçirebilse onunla müthiş işler görebilirdi.

Kadri Bey mücadeleye girişmek niyetinde değildi. Çünkü bu mücadelede alt olacağından emindi. Onun için sabırlı olmağa ve fırsat kollamağa karar verdi. Kendisini bekleyen adamın elbette bir gafil zamanı olacaktı.

Kerime'yi kurtara bilmek için bir an evvel serbestisine kavuşmak isteyordu. Fakat henüz vakti gelmemişti. Yavaş yavaş hava karardı. Berrak bir mehtap etrafı aydınlatıyordu. Oyle olduğu halde sandal halâ gidiyordu.

Nihayet gecenin bir saatinde çakıl taşlı bir sahile yanaştılar. Adamlardan biri Kadri Beyin ayaklarındaki ipi gevşetti, kendisini huşunetle ayağa kaldırdı. Her halde kendisinin oraya geleceğini biliyordu. Çünkü çıktığı sahilde bir araba kendisini bekliyordu. Muhafızlar delikanlıyı arabaya ittiler. O zaman içinin geçtiğini hissetti, dımağı artık çalışmayordu. Yarı uyuşuk bir halde arabanın bir köşesine büzüldü. Arabanın ne kadar gittiğini hiç tahmin edemedi.

Nihayet araba da durdu. Kendisine inmesini söylediler. İndi. Başından aldığı yara üzerine kaybettiği kan, açlık, susuzluk, bütün mecalini kesmişti. Bu mecalsizlik içinde etrafını ancak hayal meyal görebiliyordu.

Karşısında bir bina vardı. Bu binanın önünde süngülü nöbetçiler bekliyordu. Kadri de buranın bir askerî müessese olduğunu bundan anladı.

Kapıdan içeri girdi. Uzun bir koridordan geçti. Yanı sıra elinde bir fener taşıyan bir adam geliyordu. Bir müddet gittikten sonra bir kapının önüne gel

Bitmedi)

SAN'AT

SAN'AT âleminde

Bakla

"Akşamdan akşama,, bir sürü, garip mütearifeleri yanyana sıralayan iki heceli acaip imza nihayet gele gele Nurullah Atânım mukavva mabedine çattı. Ne Nurullah Atânım yıkılmasından korktuğum için mukavva mabedine dokunmak, ne de bir akşamcının keyfini kaçırmak isterim. Yalnız şark ile garbin mukayesesinde daima sapıla gelmekte olan çapraşık bir yolun üstünde şöyle bir akşam serinliğinde dolaşmak arzu ediyorum.

Garp ufuklarındaki gök gürültülerine kafiye olan asrın pervane gürültülerini, Şarkın durgun ve lâhuti semalarında araştıran gözlerimiz, bilmem hangi karlı Asya dağlarının ardından doğan güneşten kamaşır. Şarktan Garba giden medeniyet, kürkçü dükkânına dönen tilkiye benziyor. Ben bu tilkiyi hiç te sevmem.

San'at bahsi üstünde konuşurken namütenahî haz ve neş'e duyduğum komik bariz üslûpla insana hem eğlenceli, hem istifadeli malûmat veren bu muharrir uzun zaman ağzında ıslatamayıp ortaya gene kas katı fırlatıverdiği bu bakla ile şöyle bir falmıza bakalım.

Birlikte okursak fena olmaz: "Garp san'atkârları tablo yapmıştır. Şarklılar, halı, çini, talik, sülüs ve saire çizmiş, yahut boyamıştır. Şayet tablolarda bulduklarınızı halılarda ararsanız karşınızda mukavva mabet görürsünüz.,,

Nasıl? demedim mi? Şimdi biz öğreniyoruz ki Şarkta resim yoktur. Halı vardır. Bize şimdiye kadar kim bu malûmatı vermiştir.? Bunu kimden öğrenebilirdik? Müstehzî ve mizahî yazılarında birer cevheri kıymet medfun olan bu hayırhah muharrir kemali tevazula bunları bize öğretiyor.

Şarkın san'at eserleri üstünden bir halıyı ciğner gibi dolaşıp geçmek isteyen bu muhterem efendiyi eğilerek selâmlarız.

Elif Naci

Tagora Göre San'at..

Bir mevzuun hurda teferrüatına girişmek, onun selabetini bozar, onu yalnız şahsî olarak gömek suretiledir ki ahenk vermek, imkân dahiline girer. Binaenaleyh san'atkârın vazifesi bir şeyin zevahirile batını arasındaki alâkayı sezmek olacaktır. Şarkta ve bilhassa Çin ve Japonyada san'atın güzelliği ve azameti bu noktadandır. Orada san'atkârlar eşyanın ruhunu sezerler ve ona göre inanırlar.

Garp, insanın ruhuna inanabiliyor. Fakat o, bütn kâinatın bir ruhu olduğuna inanmış değildir. Şarkın ise beşeriyete vermiş olduğu bütün san'at eserlerinde bu noktada barizdir.

Biz, şarkta teferrüatı eşyadan müstağniyiz. Yalnız ruhu kâinatı düşünürüz: Şark hükemasını istiğraka sevk eden, şark san'atkârlarının eserlerinde tebarüz eyleyen nokta budur.

Çünkü bizim bu ruhu kâinata imanımız vardı.r

Kaniiz ki gülezzik, kuvvet ve hakikat sadelik içinde bulunur. Onun için hükemamız, hissiyatlarını sade ve safi bir hale koymağa uğraşmışlardır. Zira sade ve saf, bir hakikat şişirilmiş, büyütülmüş hakikatlerden daha hakikî ve müessirdir.

Biz, san'at yalnız şahsî olan hakikatlerle uğraşır derken her halde yalnız mücerret olan felsefî efkârı da bu daire haricinde bırakmış olmuyoruz. Bunlar da bizim Hint edebiyatında mevki almışlardır. Çünkü bu efkâr da bizim şahsiyetimizin elyafile örülmüş şeylerdir.

Nakili: Mehmet Nureddin

Modern san'at nedir?.

Darülfünun ruhiyat müderrisi Mustafa Şekip Beyin modern san'at hakkındaki fikirleri

Modern san'attan evvel "modern,, tabirinden ne anladığımız şüphelidir. Kalem kavgaları çok kere tabirlerin vuzuhsuzluğundan neş'et eder. Yaşanılan zamanda hususiyet gösteren şeylere tâ "Aristo,, zamanından bu güne kadar hep "modern,, denmiştir. Daha açık söyleyelim: Çiçeği burnunda olan her "zemane

Darülfunun müderrislerinden Mustafa Şekip bey

işi,, ne "modern,, tabiri ötedenberi alem olmuştur. Bu iş haddi zatinde pek büyük ve ehemmiyetli olduğu gibi, pek küçük ve ehemmiyetsiz de olabilir. Bunu ancak zaman gösterir. Bugünkü san'at ta "modern,, olduğunu iddia ediyor ve bu hususta şuurunun tezahürlerini hem amelî, hem de nazarî bir surette ortaya koymuş bulunuyor. Bence henüz ameliyatımdan ziyade nazariyatı kuvvetlidir ve en muhim iddiası bugünkü san'atkârın "taklit teknikinden makine sayesinde kurtulmuş olması ve bu sayede de bütün kuvvetlerinin kendi lirik ihtiyaçlarına sarfedile b[illegible]cek bir hürriyet ve asalete kavuşması,, dır. Bu istiklâl mutlak mıdır bilmiyorum; fakat muhakkak ki fotoğraf, sinema, matbaa gibi teknik vasıtaları bugünkü ressamı tabiatı taklitten çok, hem de pek çok vareste kılmıştır. Çünkü taklit, muhitin mukavemeti karşısında yapılır. Fotoğraf, tabiatin bütün mukavemetlerini kırmıştır. Binaenaleyh tabiati doğru taklit etmek artık büyük bir "marifet ve ustalık,, değildir. Eski san'atkârın büyük perestijlerinden biri hiç şüphesiz bu ustalıktı. Ustalığın ehemmiyeti kalmayınca san'atkârdan beklenen şey "sırf san'at,, yani şahsı tabiatin bütün tabiliiliği, daha doğrusu "kendi lirizmi,, olmak lâzım gelir. Işte bence modern san'atın en kuvvetli ve en haklı iddiası.

Haricî tabiattan kovulan san'atkârın kendi tabiatine kapanmasından daha tabiî ne olabilir? Pirimitif san'at ta böyle bir ihtiyaçtan doğmuştu. Malûmdur ki din, tabiatı fanî, Allahı bakî tanıdığı için pirimitifler tabiattan ziyade mistik bir şahsiyete tercüman oludular. Modern san'ata tercüman olmak isteyen şahsiyetler ise dinî, felsefî ve ilmî devirleri idrak etmiş oldukları için bütün bunları görmüş geçirmiş kimselerin lirizmine tercüman olmak yani resim hassasiyetimize müs takillen renk ve şekillerin lirizmini ilâve etmek istiyorlar ve diyorlar ki: "Bach,, tan evvel musiki de şairlerin, güftenin hizmetkârı idi ve bütün vazifesi gütteyi terennüm etmekti. Musikinin kendisine mahsus bir dili, ve bu dilin bir kamusu yani "piyano,, su yoktu. Şimdi ise güfte farz olmadığı gibi güfteye değil, güfte musikiye tabidir. Ve bu sayededir ki musiki, sanatların en hür, en asil ve en muvaffakiyetlisi olmuştur. Diğer bütün san'atların hakiki "kader,, i musiki mahiyetinde olmaktır. Resmin bir "piyano,, su yani renk ve şekillerin bedii bir kamusu vücude getirildiği gün resim de kendi kader ve mahiyetinde müs takil bir san'at olacak ve bütün sersamlar bu şekil ve renk piyanosile olanca bestelerini çala bileceklerdir. Bach nasıl musiki hassasiyetimize sırf derunî, hrolirik bir buut ilâve ettiyse modern san'attan beklenen kudret te bu olabilir. Aksi takdirde resim, eski prestijini artık başka türlü ihya ve iade edemez.

M. Şekip

Avni Lifij günü

Haziranın ikinci salı günü Ressam merhum Avni Lifij öleli tam dört sene oluyor. Vefatının dördüncü yıl dönümüne müsadif önümüzdeki salı günü Gülhane parkının ittisalindeki Güzel san'atlar birfliğinde bir Avni Lifij günü yapılacak. Merhumu sevenlerle meslekdaşları toplanarak Avninin aziz hatırasını tebcil edeceklerdir.

Marc Chagall

Mark Şagall yeni san'atın en kuvvetli, bilhassa en garip, en esrarlı şahsiyetlerinden biridir. Bir kaç sene evvel Fransaya gelmiş olan bu Rus Yahudisi, az zamanda Avrupa san'at hayatında ismi her zaman zikredilen, tesir icra eden, ve eserlerinin garabeti, hayalperestliği ile hayret ve takdiri celbeden bir şahsiyett olmuştur.

Filvaki, hakikatperest ve maddiyetperest Fransız san'at muhitinde Mark Şagall'in o garip levhaları çok bariz bir hususiyet gösterirler. Şagall'in her tablosu bir rüya gibi, bizi mantıkî hayattan çıkararak, efsane, garabet, esrar âlemine sokar. O tablolarda, insanlar gök yüzünde yürürler, kanatlanıp uçarlar; evler şeffaflanıp dahillerini görürler; ineklerin karnlarında ağaçlar türer; ölülerin yanında muzika çalarlar; acaip şekilli hayvanlar, kilise çanlarına çıkarak borazan çalarlar.

Şagall'in san'atı yalnız rüya ve garabettir. Fakat ayni zamanda en muztarip, en endişeli, en gayri mantıkî, aykırı bir zekânın mahsulüdür.

Şagall'in çok kuvvetli tekniği, resim san'atinin bütün güçlüklerine nüfuz eden bilgisi vardır. Onun için bu jantesist değil, fakat eseri yaşayacak olan entellektüel bir san'atkârdır.

Şagalin bir eseri

Mükâfatlar

Dün sahiplerine tevzi edildi

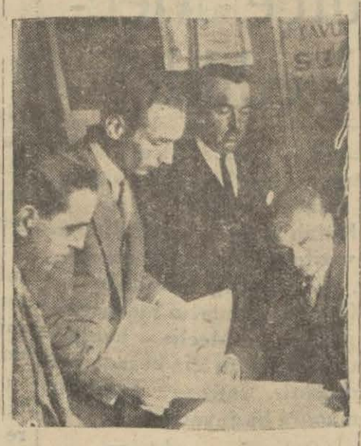

Ziraat odası tarafından geçen cuma Taksim bahçesinde açılan meyvacılık ve tavukculuk sergisinde madalya ve nakdî mükâfat alanlara dün vilâyet ziraat odasında mükâfat ve madalyeleri tevzi edilmiştir.

Büyük şeref madalyasını tavukçuluk kısmından Ratip Tahir, Nureddin, Arifağa zade Ismail, bahçevanlıktan bahçe mühendisi Lûtfi Arif Bey, İstanbul belediye bahçesi, Halkalı Ziraat bahçesi, bahçevan Simon, Trüfo ve Sabuncaki efendiler almışlardır.

Fridman aşısı

Mesele dün Etibba odasında da görüşüldü..

Etibba odası heyeti idaresi dün Dr. Tevfik Salim Paşanın riyasetinde toplanarak, Odaya ait bazı müzakerelerde bulunmuş ve haysiyet divanında Dr. Fuat Sabit Bey hakkında ittihaz edilen kararın mumaileyhe tebliği kararlaştırılmıştır. Hay siyet divanı kararları hafi oldu ğu için, kararın şekli hakkında malûmat alınamamıştır. Fakat bizim yaptığımız tahkikata na zaran, kararda, Fridman aşısı 20 seneden beri bilinen ve müteaddit tecrübeler neticesinde faidesi görülmeyen malûm bir aşı olduğuna göre, bu aşının tavsiyesinin doğru olmadığı zikredilmektedir.

Taksitlerini vermeyenler

Azasından taksitlerini zamanında vermeyenler hakkında Sıhhiye vekâletinden bir tamim gelmiştir. Tamimde taksitlerini vermeyenler odalar nizamnamesinin 12 maddesi mucibince haysiyet divanlarına tevdi edileceği, odalara hiç kay dolunmayan ve yahut kayıtlı olup ta taksitlerini vermeden diğer mıntakalara tahvili vazife eden doktorlardan aidatlarının tahsili için bütün odaların delâlette bulunmaları bildirilmektedir.

Hintli bir ticaret odası reisi geldi

Hindistan ticaret odaları reislerinden birisi evvelki gün şehrimize gelmiştir. Bu zat evvelki gün Odayı ziyaret ederek ticarî bazı malûmat almıştır.

Ingiliz sefiri hareketini bugüne bıraktı

Dün Ankaraya gitmesi mukarrer olan Ingiliz sefiri M. G. Klark hareketini bugüne tehir etmiştir. Lord Athlon ve refikasile beraber Ingiltereye giden ledi Klark henüz avdet etmediğinden, Ingiltere kralı Hazretlerinin isim günü davetlilerini yalnız sefir cenapları izaz etmiş olacaklardır.

Kadınlar birliği kongresi kaldı

Türk Kadınlar Birliği dün senelik kongresini ekseriyet olmadığı için aktedememiştir. Kongre bu perşembe öğleye kalmıştır.

İki Romen muhribi geçiyor

Prens Nikola kumandasında Romanya filosuna mensup iki muhrip, iadei ziyaret maksadile Maltaya gitmek üzre bu sabah Boğazdan gecerek durmadan yollarına devam edeceklerdir. Ayni muhripler haziranın on dördünde ayni şekilde döneceklerdir.

Suzan H.

Kocası tarafından Parise çağırıldı

İZMİR 28 (Hususî) — Hafize Suzan Hanıma kocası M. Gi den bir mektup gelmiştir. M. Gi bu mektubunda diyor ki:

"Ortada sana atfedilen bir hâdiseden bahsediliyor. Ben senin samimiyetinden eminim. O nun için bunlara inanmak elimden gelmiyor. Bu hafta Parise gidiyorum. Sen de derhal işlerini bitirerek Parise hareket et Seni bekliyorum. Selâm.

Suzan H. imkân bulursa, pasaport çıkarıp Parise gideceğini ve çocuğunu da beraber alacağını söyleyerek diyor ki:

— Manevî çocuğumu Parise götürecek, kocama tanıtacağım. Bu çocuk hayatıma karıştığı günden beri bana pek çok üzüntü verdi. Fakat hayatımda zaptu rapt altına girmiş oldu. Bu çocuktan ayrılmak mecburiyetinde kalırsam bu benim için felâket olur.,,

Bir haftada evlenenler

Fatih evlenme dairesinde şu çiftlerin nikâhları kıyılmıştır:

Müzeyyen H. - Osman Ef., Esma H. - Zekeriya Ef., Lâtife H. - Rahmi Ef. Feriha H. - Yakup Ef., Hayriye H. - İsmail Ef., Fatma H. - İbrahim Ef., Hatice H. - İsmail Ef., Nerime H. - Yahya Ef., Kiryakiçe H. - Ahya Ef., Zafya H. - Samoel Ef., Melâhat H. - Cemal Ef. Anjel - Herant Ef., Emine H., Osman Ef., Mihver H. - Hüseyin B., Zehra H. - Recep Ef., Firdevs H. - Ahmet Ef.,

Eminönü evlenme dairesinde bir hafta zarfında nikâhları icra edilen çiftlerin isimleri şunlardır:

Peruz H. - İbrahim Ef., Muazzez H. - Mehmet Ef., Sadiye H. - Ali Ef., Marya H. - İstelyo Ef., Hafize H. - Cemaleddin Ef., Vida H. - Yasef Ef., Fatma H. - Hasan Ef., Emine H. - İhsan Ef., Şaziye H. - Mehmet Ef., Zarohi H. - Bedros Ef., Bedriye H. - Fazıl Ef., Faika H. - Yakup Ef.

Küçük haberler

Ihtisas vesikaları

Tıp fakültesi müderrislerinden Âkil Muhtar ve Server Kâmil Beyler ihtisas vesikaları için Sıhhiye vekâletile temas etmek üzere cumartesi günü Ankaraya hareket edeceklerdir.

Etibba muhadenet cemiyeti

Etibba muhadenet cemiyeti bu gün son aylık içtimaını aktederek yaz tatili kararını vermiştir.

Kadastro müdürü Ankaraya gitti

Gayri menkul emval ve kadastro hakkında izahat vermek üzere kadastro ve fen müdürü Halit Ziya Bey dün Ankaraya gitmiştir. Ve bir kaç günden beri şehrimizde bulunan kadastro ve fen müdür muavini Salih Bey de Ankaraya dönmüştür.

Hasekideki doğum kısmı

Haseki kadın hastahanesindeki doğum kısmı bu sene daha fazla ihtiyaca tekabül etmek üzere tevsi edilecektir.

kooperatifçilik

Cemiyet 10 haziran tekrar toplanıyor

Kooperatifçilik cemiyeti 10 haziranda umumî bir içtima yaparak, bu içtimaa cemiyetin tabiî azası olan bütün muallimleri davet edecektir. Bu toplantıda kooperatifçilik için nasıl propaganda yapılacağı hakkında muallimler tenvir edilecektir.

Cemiyet bir de mecmua neşredecektir.

Manisada iki tevkif

MANISA, 27 — (A.A.) — Birinci Noter ve Eytam müdürü, zimmettlerine para geçirdiklerinden tevkif edilmişlerdir.

Maarif emini geldi

Maarif emini Muzaffer B. dün Peşteden gelmiştir. Mumaileyh Peştede toplanan beynelmilel tarih kongresine darülfünunumuz namına iştirak ettiği için bu hususta ihzar ettiği raporu maarif vekâletine takdim edecektir.

SPOR

Bulgar şampiyonu neden gelmiyor?.

Bugün Robert College'de atletizm müsabakaları yapılacak..

Bu gün (Robert College) de yapılacak olan atletizm maçlarına Bulgaristan koşucusu, 1500 metre şampiyonu ve 800 metre ikincisi Pedan iştirak edemeyecektir. Bundan evvel alınan telgrafta geleceğine dair cevap vermişti. Halbuki alâkadar mahafile gelen malûmata nazaran mumaileyh şehrimize gelemeyecektir. Sporcular her ihtimale karşı kendisini garda beklemişler, fakat maalesef verilen haber doğru çıkmış ve koşucu Pedan gelmemiştir. Bu sporcunun memleketimizde koşması çok faideli olacak ve bizim sporcular da çok istifade edeceklerdi.

Balkan şampiyonu stil itibarile çok değerli ve taklit edilmeğe lâyik bir sporcudur.

M. Ö.

Rana bey geldi

Türkiye idman cemiyetleri ittifakı merkezi umumî birinci reisi ve İstanbul meb'usu Rana Beyfendi iki gün kalmak üzere evvelsi gün şehrimize gelmiştir.

POLİS

Beşiktaş cinayeti

Yarası iyileşen Ali Şevket B. Beyoğlu zükûr hastanesine kaldırıldı

Evvelki gün Beşiktaşta vuku bulan müessif cinayetin tafsilâtını dün yazmıştık.

Müddeiumumilik bu husustaki tahkikatına devam etmektedir. Müddeiumumi muavinlerinden Muhlis Bey dün de Gümüş suyu hastanesine giderek, Ali Şevket Beyin isticvabına devam etmiştir. Ali Şevket Bey dün Gümüş suyu hastanesinden kaldırılmış, hasta otomobili ile Beyoğlu Zükür hastanesine nakledilmiştir.

Iclâl hanımın cesedi de Müddeiumuminin gösterdiği lüzum üzerine morga naklolunmuştur.

Ali Şevket Bey hareketinden çok müteessirdir. Cinayeti yaparken asabına hâkim olamadığını ve bu neticeden çok müteessir olduğunu söylemektedir.

Yunanlı yankesici dün gönderildi

Yunanistana sevkedilmek üzere hudutta Yunan emniyet memuru M. Lambrosa teslim edilmek için konvansiyonele bindirilirken intihara teşebbüs ettiğini yazdığımız Andreya Kosti dün sevkedilmiştir.

Intihara teşebbüs ederek Yunanistana gitmemek için jiletten medet uman Andreya Kostinin kolunda ve boğazında açtığı yara çok hafiftir. Cerrahpaşa hastahanesinde yatırılarak tedavisine lüzum görülmemiş, yarası sarılarak, Yunanistana kadar seyahat edebileceği anlaşıldığından polise iade edilmiştir. Poliste dün akşamki konvansiyonelle Yunan emniyet memuruna teslim edilmek üzere merkumu hududa sevketmiştir.

Meğer işin içinde iş varmış!

Dünkü nüshamızda Korgen isminde bir adamın âşk yüzünden intihar edeceğini bildirerek ortadan kaybolduğunu yazmıştır. Polisin bu hususa dair tahkikatı devam etmektedir. Korgenin annesini polise verdiği malûmata göre, Korgen intihar etmiş değildir. Sevgilisi Hermine ile evlenecek parası yoktur.

Bu parayı tedarik edebilmek, yani annesini kendisine para vermek mecburiyetinde bırakmak için saklanmıştır. Hattâ saklandığı yeri sevgilisi Hermine bilmekte, fakat söylememektedir.

Polisin tahkikatıda Korgenin annesinin kanaatını teyit etmektedir. Korgenin gizlenmesi muhemel evler terassut altına alınmıştır.

Karmanyoladan sonra

Evvelki günkü nüshamızda Davutpaşada Ali efendi isminde bir bakkalı karmanyola eden Remzi oğlu Ali ve Etem isminde iki kişinin yakalandığını yazmıştık. Meğer bu vak'anın bir mabadi, Remzi oğlu Ali ile Etemini de Hasan isminde üçüncü bir arkadaşı varmış, Hasan vak'ayı müteakip karmanyola edilen parayı paylaşırken, Remzi oğlu Ali ile kavga etmiş ve bu kavga esnasında Aliyi ehemmiyetli surette yaralamıştır. Fakat Ali asıl karman yola vak'asının duyulacağından korkarak yarasını tedavi ettirmemiş, fakat yakalanınca tedavi ettirmek mecburiyetinde kalmıştır. O zaman Hasanın da kendilerine dahil bulunduğunu itiraf etmiş, Hasan da dün yakalanmıştır.

Mecruh Ziya Beyin hüviyeti

Geçenlerde Papagan barında yaralanan Zıya efendinin Türk değil, Antranik isminde bir Ermeni olduğu hakkındaki haber teeyyüt etmektedir. Polis mecruhun hüvyetini Zıya olarak tesbit etmiştir.

Polisin ihmali yok!

Evvelki gün Çarşambada bir kuyuda boğulan Sacit ismindeki çocuğun ölümünde polisin ihmali bulunduğu yazılmıştı.

Polis müdürlüğü bu hususta tahkikat yapmış ve hâdisede polisin pek çok seri olan müdahalesini civar halkının da şehadetile tesbit etmiştir. Yapılan neşriyat asılsızdır.

Tavla oynarken

Sıhhat yurdunda çalışan Sivaslı Kenan Koskada Rızanın kahvesinde tavla oynarken, İsa isminde bir adamla aralarında kavga çıkmış, neticede İsa bıçakla Kenanı gözünden yaralamıştır. Kenan Cerrahpaşa hastahanesine kaldırılmıştır.

Güzel sanatlar akademisinde hırsızlık

Beşiktaşta Serencebey yokuşunda Sanayii nefise akademisi elektrikçisi Kenan, mektep sinema dairesine girerek makinenin objektifini aşırmış, fakat yakalanmıştır.

Otomobil altında

Hasköyde oturan Lâle ismindeki genç kız İngiliz sarayının önünden geçerken 400 numaralı hususî otomobilin altında kalmış, yüzünden yaralanmış, burunu da kırılmıştır.

Üsküdarda ağır bir cerh

Dün Üsküdarda Şeyh camiinde ağır bir cerh vak'ası olmuş, Emin isminde bir adam Ligor isminde bir bahçevanı tabanca ile arkasından ve sol böğründen yaralayıp kaçmıştır. Cinayetin sebebi bir alacak meselesidir. Ligor tıp fakültesi hastahanesine kaldırılmıştır. Carih Arnavut Emin akşam geç vakit yakalanmıştır.

Bakkallar kooperatifi

Bakkallar kooperatifi yeni idare heyeti çarşamba günü cemiyetin idare heyetile müştereken bir içtima yapacaktır.

Şimdi de kadınlar rakı çıkarıyorlar

Dünde bir kadının idaresinde gizli bir rakı fabrikası bulundu..

Musadere edilen rakı alât ve edevatı..

Evvelki gün Galatada Asya apartımanında bir kadının işlettiği rakı fabrikasının meydana çıkarıldığını yazmıştık. Dün de Beyoğlunda Madam Varvara isminde bir kadının idaresinde, Danides ve Panayot isminde adamların işlettiği bir rakı fabrikası kazanlar hali faaliyette iken cürmü meşhut meydana çıkarılmıştır.

Taharriyat neticesinde 55 okka rakı, 100 okka cibre, 100 okka amonyak, 70 okka anason bulunmuş, sair alât ve edevat ile beraber musadere edilmiştir. Madam Varvara ile Panayot ve Danidis hakkında takibata başlanılmıştır.

20 bin liralık suiistimal davası

BURSA 28 (Hususî)—Gemlik tayyare cemiyetindeki yirmi bin liralık ihtilâs davasına bugün ağır cezada bakıldı. Şahit Mustafa Ef. muhasebecinin paraları kendi işinde kullandığını söyledi. Gemlik tayyare reisi kaymakam Hamdi Beyin tezkeresi okundu. Bunda veresiye biletlerden iki bin liralığın gayri kabili tahsil olduğu, daha başka açıklar bulunduğu beş yüz liranın sabık reis ve fırka mutemedi Dr. Ziya Bey tarafından fırka namına alındığının anlaşıldığı yazılıydı. Muhakeme 4 hazirana talik edildi.

İlk mektepler muallimlerine tatbik edilecek barem esasları

ANKARA, 28 (Telefon) — İlk mektep muallimlerine tatbik edilecek barem esasları bu muallimlerin zararını mucip olmayacaktır. Bu esas tesbit edilmiş bulunuyor.

Maarif eminleri müfettiş oluyor

ANKARA, 28 (Telefon) — Maarif eminliklerinin ilgası hakkındaki lâyha Heyeti vekiline ye takdim edilmiştir. Lâyihada bu ilgayı müteakıp maarif eminlerinin maarif müfettişliklerine nakilleri icra edileceği tasrih edilmektedir.

ihtısas vesikaları

ANKARA 28 (A.A.)—Doktorların ihtısas vesikalarını tetkik etmek üzere müderris Neşet Ömer, Hamdi Suat, muallim Kemal, Refik, Münir, Niyazi İsmet Beylerden müteşekkil jüri heyeti vazifesini ikmal etmiştir.

Tevfik Kâmil B.

Sofya sefiri Tefik Kâmil Bey yirmi güne kadar vazifesi başına hareket edecektir.

Uyuşturucu maddeler konferansı açıldı

CENEVRE, 27 (A.A.) — Uyuşturucu maddeler imalinin tahdi meselesini tetkik edecek ve bunun için çareler araştıracak olan beynelmilel konferans 50 hükûmetin murahhasları hazır bulunduğu halde açılmıştır.

Groenland meselesi

KOPENHANG, 27 (A.A.) — Groenland arazisi üzerinde hâkimiyet hakkının istimali meselesinden dolayı Danimarka ile Norveç arasında bir ihtilâf çıkmıştır.

Belçikada buhran devam ediyor

BRÜKSEL, 27 (A.A.) — Kral, M. Renkin'i yeni kabineyi teşkile memur etmiştir. M. Renkin, bilâhare cevap vereceğini söylemiştir.

Cemiyeti akvam içtimaı

CENEVRE 27 (A.A.) — Cemiyeti Akvam büyük meclisi 7 eylülde 12 inci içtimaını yapmağa davet edilmiştir.

İtalyan komünistler

ROMA, 27 (A.A.) — Hususî mahkeme Livorne komünistlerinin ikinci grupunun muhakemesini yapmış, bunlardan altısını 2 ilâ 4 sene arasında tehalüf eden hapis cezalarına mahkûm etmistir.

İtalyan filosu

ROMA, 28 A.A. — Bahriye bütçesi hakkında cereyan eden müzakerat esnasında M. Sirianni bir nutuk irat ederek şöyle demiştir: "Şimdiki halde İtalyan tezgâhları, yakında İtalyan filosunu yenileştirecek olan cüz'ü tamların inşasını temamlamağa çalışmaktadır. Yakın bir atide yapılacak olan deniz inşaatı şudur: ikişer kısımdan mürekkep iki filo; her iki filoda tahtelbahirler ve muavin gemiler bulunacaktır. Hususî Adriyatik filosu ibka edilecektir.

Yeni filo servise dahil olduktan sonra eski gemilerden işe yarayacak olanları ihtiyat filosunu teşkil edecektir.

Amiral bundan sonra İtalyanın deniz itilâfını kabul etmek suretile ihtiyar etmiş olduğu fedakârlıklara işaret etmiş ve bu fedakârlıkların en büyüğü inşaat serbestisinden feragat etmek olduğunu söylemiştir. Mumaileyh halihazırda müzakerata devam etmekte olduğundan ihtiyatlı bir lisan kullanmak mecburiyetin de bulunduğunu ilâve etmiştir.

Pr. Pıkar havalandı

Berlin, 27 — Balonla yükselme rekorunu kırmak üzere Münih civarından hareket eden Belçikalı M. Pikar Ren vâdisi üzerine beş bin metro irtifaa çıkmıştır. Iki tayyare balonda muhabere tesisi için yükselmişse de balon daha yükseklere çıktığından tayyareler geri dönmüşlerdir.

Balon Tirol'da 6 bin metro yükseklikte görülmüştür. İçindekilerin istimdat işareti verdikleri zannediliyor. Balonun takip edeceği yolda tedbirler alınmıştır. Balonda 3 gün lük yiyecek ve hava vardır.

Birinci sahifeden geçen yazılar

Muvakkat bütçe Meclisde kabul edildi

(Başı 1 inci sahifede)

di. Sinni otuzdan aşağı olduğu için Meclis bunun mazbatasını reddetti ve... Yerine başkası meb'us oldu!.. Dedi.

Hasan Fehmi B. e göre

Kastamonu meb'usu Hasan Fehmi Bey şu mütaleada bulundu:

— Belediye reislerine verilen reyler hiç istimal edilmemiş addolunmaktadr.

Meselâ otuz, kırk tane Hanımı meb'us intihap etmiş olsaydılar müfettiş heyeti onlara da mazbata verip gönderecek miydi .. Meselâ on beş yaşında çocuklara rey verilseydi onların mazbataları buraya yollanacak mıydı?.. Bittabi verilmemiş addolunacaktı. Çünkü vaziyetleri kanunun şartlarına mugayirdir. Binaenaleyh belediye reisleri hiç intihap edilmemiş addolunmalı ve bunlar kabul edilmelidir.

Kanunun tayin ettiği şart

Müteakıben Gümüşhane meb usu Hasan Fehmi Bey söz aldı:

— Bu zevatın mazbatalarının reddi teklifi şahsî ve hususî vaziyetlerinden değildir. Kanunun tayin ettiği şarta uymamış olmasındandır. Binaenaleyh red kararı bu vatandaşların şeref ve haysiyetlerini ihlâl etmez. İntihabı meb'usan kanununu çoktan beri okumadım. Fakat, hatırımda kaldığına göre eğer yanılmıyorsam "meb'usluk mazbatası hazırlanmazdan evvel biri istifa eder ise ondan sonra en çok rey alan gelir.,, diye bir tayin mevcut olduğunu zannediyorum.. (Böyle bir tayin yoktur sesleri)

Evvelce olan misal buna uyamaz. Çünkü o adamın vaziyeti şahsî idi. -Nureddin Paşadan bahsediliyordu- bunu tasdik etmeliyiz. İntihabın yenilenmesine nasıl karar vermeliyiz.

Muhiddin Nami Bey intihabı meb'usan kanununun 52 ve 55 inci maddelerini okudu. Gazi Antep meb'usu Meclisin evvelce vermiş olduğu bir kararın mevcudiyetini hatırlattı. Ve bunun bir kanun vaziyetinde olduğunu söyledi.

Kocaeli meb'usu Salâhaddin Bey izahat vererek dedi ki:

— Müntehibi saniler reylerini verdikten sonra heyeti teftişiyenin vazifesi mazbatayı hazırlayıp vermekten ibarettir. Kim en çok rey alırsa onun namına mazbata yapılır. Yoksa heyeti teftişiye kendi kendine karar veremez. Böyle bir vaziyet karşısında karar vermek hakkı Meclisindir.,,

Münakaşalar..

Yozgat meb'usu Süleyman Sırrı Bey:

— En ziyade rey kazananlar meb'us olur. Manii kanunî olduğundan dolayı meb'us olmayanların yerine madunları gelir diye bir kayıt yoktur.. Dedi.

Antalya meb'usu Rasih Bey:

— Meclisin salâhiyetini heyeti teftişiye istimal edemez. Mütaleasını ileri sürdü.

Bunu müteakıp Tevfik Beyin müdafaanamesi okundu. Müteakıben mazbata reye kondu ve Mustafa Beyle muallim Tevfik Beyin meb'uslukları reddedildi.

Dahiliye vekilinin beyanatı

Ondan sonra Şükrü Kaya B söz aldı ve bu mazbatalar kabul edilmediğine göre intihabı muallel görülen belediye reisleri Alâeddin ve Halil Beylerin mazbatalarının meclise gelmesi ve burada tetkik olunarak reddolunmas ıve ondan sonra tecdidi intihaba karar verilmesi lâzım geldiğini söyledi.

Çocuk olsun kadın olsun

Vaziyet bu suretle tesbit edildi. En son söz alan Aksaray meb'usu Süreyya Bey dedi ki:

— Kanun bunu takdir için heyeti teftişiyeye salâhiyet vermemiştir. Çocuk olsun, kadın olsun, en çok kim rey alırsa ona mazbata verilir.

Kütahya teftiş heyeti kanunî vazifesini hüsnü ifa etmemiştir. İşin sakatlığı buradadır.

Çok rey alanların mazbataları gelecek ve Meclis kanuna mugayir olduğu için burada red dedecektir. İntihap on eylûlden sonra başlayacaktır.

Salondan çıktı'ar

Bu esnada salonda bulunan ve meb'usluğu kabul edilmeyen Bacak zade Mustafa Bey içtima salonundan ayrıldı.

Mövakkat bütçe

ANKARA, 28 A. A. — B. M. Meclisi bugün Reis Vekili Refet B. in riyasetinde toplanmıştır.

Müteakıben 1931 haziran ve temmuz aylarına ait muvakkat bütçe kanunu müzakere ve kabul edilmiştir.

Buna nazaran devlet umumî hizmetlerinin haziran ve temmuz aylarında ifası için bilâhare 1931 bütçesi fasıl ve maddelerine göre tenzil edilmek üzere 31,629,550 lira muvakkat tahsisat verilmektedir. Bu tahsisat muhtelif vekâletler ve daireler arasında şu suretle taksim edilmiştir:

B. M. Meclisi	380,400	Lira
Riyaseti Cümhur	53,580	„
Divanı muhasebat	115,760	„
Başvekâlet	149,630	„
Şurayı Devlet	32,660	„
Istatistik U.M.	7,530	„
Diyanet işleri R.	108,150	„
Maliye Vekâleti	2,093,040	„
Düyunu Umumiye	4,470,520	„
Gümrükler U. M.	721,380	„
Tapu ve Kadastro	188,250	„
Dahiliye Vekâleti	689,260	„
Posta ve Telgraf	875,020	„
U. Jandarma K.	1,499,540	„
Hariciye Vekâleti	826,210	„
Sıhhat ve Içtimaî Muavenet Vekâleti	662,510	„
Adliye Vekâleti	1,257,650	„
Maarif Vekâleti	1,122,360	„
Nafıa vekâleti	4,452,140	„
İktısat Vekâleti	1,525,010	„
M.M. Vekâleti kara	2.292,910	„
„ „ Hava	180,670	„
„ „ Deniz	1,347,970	„
Askerî fabrikalar Umum Müdürlüğü	561,230	„
Harita U. Müdürlüğü	108.930	„
YEKÛN	31,629,550	„

Ordu mensuplarının maaşları

Başvekâletin teklifi üzerine bilûmum kıt'alara müesseselere tebligat yapılması zamana mütevakkıf bulunduğundan ordu mensuplarının maaşsız kalmaması için Millî Müdafaa vekâleti kara, deniz, hava, askerî fabrikalar ve harita müdürlüğü bütçelerindeki maaşat yekûnları sene itibarile tecavüz etmemek şartile 1930 senesi hazarî kadrolarının 931 Temmuz iptidasına kadar devamı mer'iyeti hakkında bütçe encümeni mazbatası kabul edilmiştir.

Muhtelif vekâlet ve devair 1930 bütçelerine 1,877,000 munzam tahsisat verilmesi ve 20 bin liralık münakale icrası hakkında kanun lâyıhaları kabul edilmiştir.

Hudut ve sahiller sıhat umum müdürlüğünün 1931 senesi bütçesi müzakere ve kabul olunmuştur. Mezkûr idarenin masrafı 531,088 lira tesbit ve varidatı 820,100 lira olarak tahmin edilmektedir.

Tahlisiye umum müdürlüğünün 1931 masarıfatı için 355,255 lira tahsisat kabul edilmiştir. Bu idarenin varidatı 400,000 lira tahmin edilmiştir.

Meclis cumartesi toplanacaktır.

Askerî tebliğat

Süleymaniye şubesinden:

Henüz vaziyetlerini tesbit için müracaat etmeyen şüheda eytam ve eramili ile malûlinin hemen şubeye müracaat etmeleri.

* * *

Hasköy Şubesinde kayitli ihtiyat zabitanının 1-6-931 tarihinden 30-6-931 tarihine kadar yoklama için şubeye müracaatlari ilân olunur.

Mümessillerle müzakere

(Başı 1 inci sahifede)

bir netice elde edebilecek kadar geniş salâhiyeti haiz bulunmadıkları ecnebfi mahafilden teşerrüh eden haberlerden anlaşılmıştı.

Filvaki alacaklılarımızın mümessilleri burada iddialarımızı dinlediler ve bu iddialarımızı teyit edecek vesikalar ve dosyalar üzerinde tetkikatlarını yaptılar. Emniyete şayan bir membadan aldığım bir habere göre mümessiller malî ve iktısadî vaziyetimizi tetkikten sonra hükûmetimizi tediye edememek hakkındaki noktai nazarında haklı gördüler. Biz kendilerine iki esas üzerinde anlaşma teklif ettik:

1 — Tediyatın birkaç sene için tecili,

2 — Paris mukavelesinin tadili.

Mümessiller müzakere esnasında ve hususî temaslarında izhar ettikleri kanaate göre tekliflerimizin birincisine rıza göstermek arzusundadırlar. Yani Paris mukavelesine dokunmamak şartile bir kaç sene için muvakkat bir sureti tesviye bulmağa razıdırlar. Halbuki hükûmetimiz memleketin inkişafı hareketini durdurmayacak ve buhrana sebep olmayacak daimî bir anlaşmaya varmak arzu ve kararında sabittir.

İşte bu müzakere çerçevesi dahilinde inkıtaa uğrayan değil, talik edilen müzakeratın yarın alacağı şekil ve mahiyet için şimdiden bir şey denemez. Her iki taraf daima anlaşmak ümit ve arzusunu beslemektedir.

Mümessiller bu kanatledir ki hâmillerletemas etmek üzere bu akşam memleketlerine döndüler.

Mecdi SADREDDİN

Kadri Raşit Paşa

(Başı 1 inci sahifede)

Ankarada teşebbüsatta bulunulmasına karar verilerek, Akıl Muktar, Server Kâmil Beylerle Ziya Nuri Paşanın izamı tekarrür etmiştir. Hey'et bugün hareket edecektir. Hey'et divanın mütekait müderrisler için kabul ettiği esasatta yanlış hareket ettiğini vekâlete şikâyet edecektir. Halbuki dün Darülfununa gelen malûmatta hey'eti vekilenin bütçeyi kabul ettiği bildirilmektedir. Binaenaleyh bu teşebbüsün bir semere hâsıl edebilmesi şüphelidir.

Tevfik Rüştü B. avdet etti

(Baş tarafı 1 inci sahifede)

Vali Muhiddin, Sofya sefiri Tevfik Kâmil, mübadele baş murahhası Sevki Beyler, Polis müdürü Ali Rıza ve komisyonun bitaraf azası ile Amerika sefiri ve sair zevat tarafından karşılanmıştır.

Tevfik Rüştü Bey kendisile görüşen gazetecilere iyi intibalar ile geldiğini söylemiştir.

Tevfik Rüştü Bey istasyonda bir müddet Amerika sefiri ile görüşmüştür.

Hariciye vekili dün akşam saat dörtte Muhtelit mübadele komisyonuna gitmiş, hey'eti murahhasamızla ve bitaraf aza ile uzun müddet görüşmüştür. Tevfik Rüştü B. komisyonda saat dokuz buçuğa kadar kalmıştır. Bugün Ankaraya hareket etmesi muhtemeldir.

Hey'eti murahhasa azasından Hasan B. Afyon konferansına istirak etmek üzere Cenevrede kalmıştır.

Macar gazetecilerine beyanat

ATINA, 27 — Türkiye hariciye vekili Tevfik Rüştü Bey Macar muhabirlerine atideki beyanatta bulunmuştur:

— "Rusya ile dostluğumuz pek sıkıdır. Bu dostluk bir çok tecrübelerden geçmiş ve bu tecrübeleri muvaffakıyetle geçirmiştir.

Ne biz, ve ne de Yunanistan hiç bir zümreye dahil değiliz. Türkiye de Yunanistan gibi bütün devletlerle dostluk peşindedir. Türkiye Hariciye vekili olduğum halde size Yunan siyasetinden bahsediyorum. Çünkü Yunan siyasetinin bizden olduğu gibi Türkiye siyasetinin de Yunanistandan saklanacak gizli cihetleri yoktur. Iki devlet samimî bir surette teşriki mesai ediyorlar.,,

Mübadil rumlar

Tevfik Rüşü Bey Atina ajansı muhabirine Yunanistana gitmiş olan mübadil Rumların Türkiyeye seyahatleri hakkında demiştir ki:

— Iki hükûmeti, muhtelif meseleleri halletmeğe serbest bırakınız. Bahusus ki aralarında pek ahenktar bir surette teşriki mesai ediyorlar. Bu teşriki mesainin bariz âsarını görüyorsunuz. M. Venizelos bilir ki, böyle bir teşriki mesaiye başladıktan sonra nihavete kadar varmak azmindeyiz.,,

M.M. satın alma komisyonu ilânı

İzmir 57 inci fırka kıtaat hayvanatının ihtiyacı olan arpa kapalı zarfla münakasaya konmuştur. İhalesi 6-6-931 cumartesi günü saat 15,30 da İzmir müstahkem mevki satın alma komisyonunda yapılacaktır. Taliplerin şartnameyi görmek üzere Fındıklıda heyetimize ve şartname almak ve tekliflerini vermek üzere temi natlarile İzmirde mezkûr komisyona müracaatları.

* * *

İzmit ve civarındaki kıtaat ve müessesatın ihtiyacı olan sığır eti kapalı zarfla ve dört şartname ile münakasaya konmuştur. İhalesi 31-5-931 pazar günü saat 15 teİzmitte askerî satın alma komisyonunda yapılacaktır. Taliplerin şartnameyi görmek üzere Fındıklıda heyetimize ve şartname almak ve tekliflerini vermek üzere teminatlarile mezkûr komisyona müracaatları. 352

* * *

Beyaz peynir 16-6-931 salı günü saat 15 te

Kuru ot 17-6-931 çarşamba günü saat 15 te

İzmitteki kıtaatın ihtiyacı olan iki kalem malzeme yukarıda hizalarında yazılı gün ve saatlarda ve ayrı ayrı şartnamelerle kapalı zarfla münakasaya konmuştur. İhalesi İzmit 23 ncü fırka satınalma komisyonunda yapılacaktır. Taliplerin şartnameyi görmek üzre heytimize ve şartname almak ve tekliflerini vermek üzre teminatlarile birlikte İzmitte mezkûr komisyona müracaatları.

3 üncü Kolordu ilânları

3 K. O. SA. AL. Komisyonundan:

10715 kilo yaş sebze alenî münakasa suretile satın alınacaktır. İhalesi 26-6-931 de saat 16 da icra olunacaktır. Taliplerin şartnameyi gürmek üzre her gün öğleden evvel ve münakasaya iştirak için de vaktimuayyeninde teminatlarile birlikte komisyonda bulunmaları ilân olunur.

* * *

Çatalca müstahkem mevki satın alma komisyonu riyasetinden:

Hadımköyündeki kıtaatın ihtiyacı için (50000) kilo sığır eti ile (5000) kilo koyun eti kapalı zarf ile münakasaya konulmuştur. Taliplerin 30-5-931 cumartesi saat 14 de Hadımköyündeki komisyonumuza müracaatları ilân olunur.

Ticaret İşleri Umum Müdürlüğünden:

30 ikinci teşrin 330 tarihli kanun hükümlerine göre tescil edilmiş olan ecnebi şirketlerinden (Aksie Eleskabet Em. Z. Sviçers Bergnings Antröpriz-Akiteselskabet Em. Z. Svitzer's Bergnings - Entreprise) şirketi bu kere müracaatla Türkiyedeki muamelâtına nihayet verdiğini bildirmiş olmakla mezkûr şirketle alâkası bulunanların şirkete ve icabında Istanbul mıntakası Ticaret müdürlüğüne müracaat eylemeleri ilân olunur.

Mukaddema Beyoğlunda Tarlabaşında Cehennem sokağında 8 nu-lu hanede ikamet etmekte iken halen nerede bulunduğu meçhul olan Kirkor Hivasapyan Efendiye:

İstanbul ikinci icra memurluğundan:

Kemal Halil Mehmet Rifat ve şürekâsı şirketine borcunuz olan (2500) liranın maa faiz ve masarif temini tahsili için bermucibi talep tahtı tasarrumuzda bulunan (2393) numaraya mukayyet Buik marka otomobil mevcut olduğu Şişlide Doç deposunda hacız ve 500 lira kıymet takdir edildiği ve bu kerre tesviyei deyin edilmemesi üzere paraya çevrilmesi talep olunduğu cihetle üç gün zarfında borcunuzu ödemediğiniz takdirde mahcuz otomobilin arttırmaya vaz'ı suretile paraya çevrileceği malûmunuz bulunmak ve ikametgâhınızın meçhuliyeti dolayisile icra kanununun 92 ve 99 uncu maddelerine tevfikan hacız zabıt varakası suretile satış ihbarının tebliği makamına kaim olmak üzere ilânen tebliği keyfiyet olunur.

Istanbul Makemei Asliyesi 4 üncü Hukuk Dairesinden:

Istanbul Evkaf müdiriyetine izafeten vekili avukat İsmail Raşit Bey tarafından Eğrikapıda Hacıhüsrev mahallesinde Eğrikapı caddesinde 14 ve 16 No. lu hanede mukiman Hasan ve Hüsnü Efendiler aleyhine ikame olunan (51406) kuruşun maa masarifi muhakeme ve ücreti vekâlet tahsili hakkındaki davadan dolayı mumaileyhima Hasan ve Hüsnü Efendilere liecelittebliğ irsal olunan dava istidası suretleri mumaileyhimanın mahalli ikametlerinin meçhuliyeti hasebile mubaşir tarafından bilâtebliğ iade edilmiş ve tahkikat hakimliğince bittalep bir ay müddetle ilânen tebliğat icrası karargir olmuş ve bu baptaki istida suretleri mahkeme divanhanesine talik kılınmış olduğundan tarihi ilândan itibaren bir ay zarfında cevap vermek ve tebliğ makamına kaim olmak üzere keyfiyet gazetelerle de ilân edilmiş ise de cevap verilmediğinden ve 26-4-931 tarihli celsede de isbatı vucut etmediğinizden mezkûr celsede hakkınızda bir ay müddetle ilânen kararı gıyabî tebliğ ettirilmesine ve tahkikatın 5-7-931 tarihine müsadif pazar günü saat 14 de talikine karar verilmiş olduğundan yevmi mezkûrda İst. Asliye Mahkemesi Dördüncü Hukuk dairesine gelmediğiniz ve esnayi tahkikatta isbatı vucut etmediğiniz takdirde hukuk nsulü muhakemeleri kanununun maddei mahsusası mucibince müttehaz kararı gıyabî muteber ad ve tahkikatın gıyaben ikmal edileceği tarihi ilândan itibaren bir ay müddetle ilân olunur.

Istanbul İcra Riyasetinden:

Istanbulda Mahmutpaşada Küçük Çorapçı hanında 2 No. lu mağazada Esans ve Kolonya ticaretiyle iştiğal eden Niko Karayani Efendinin konkordato için mühletitası talebiyle Istanbul İcra itiraz merciine vuku bulan müracaatı üzerine icra kılınan tetkikat neticesinde konkordato talebinin nazarı itibara alınmasına ve icra ve iflâs kanunun 278 ve 279 uncu maddeleri mucibince borçluya iki ay mühlet verilmesine ve Istanbulda Birinci Vakıf hanında avukat Fahri Beyin komser tayinine ve işbu mühletin ilâniyle beraber icra ve iflâs daireleriyle tapu sicil memurluklarına bildirilmesine karar verilmiş olduğu ilân olunur.

Piyango

Kuponların tebdiline devam ediyoruz!

Karilerimiz neşrettiğimiz kuponları göndermesinler, saklasınlar

"Politika,, gazetesinin ilk müsabakasına ait kuponların ışmukabilinde tebdili muamele ine devam ediyoruz. Posta ile ıldığımız kuponların sahiplerinin de isim, adres ve fiş numaralarını neşrediyoruz. Bu fiş numaralarını da tamamen neşettikten sonra kur'a çekerek, hediyelerimizin tevziatına başlayacağız.

Dikkat! Bazı karile imiz, Politika'nın ikinci defa tertip ettiği ve bizim devam ettiğimiz piyangonun kuponlarını da bize gönderiyorlar. Bizim, kuponlarını değiştirdiğimiz piyango evvelce Politika'da intişar eden piyangodur.

"Milliyet" in şimdi neşrettiği kuponları bize göndermeyiniz ve saklayınız. Çünkü bu kuponlar henüz ikmal edilmiş değildir. Bizim neşrettiğimiz kuponları, hepsi tamamen çıktıktan sonra, toplu olarak gönderiniz. Bizim hediyelerini vereceğimiz piyango kuponlarını neşrettiğimiz piyango değil, "Politika,, nın evvelce tertip ederek kuponlarını neşrettiği piyangodur.

"Milliyet" in piyangosu daha zengindir. Bu piyango için ileride tafsilât vereceğiz. Karilerimiz şimdilik kuponlarını saklasınlar.

Kuponları posta ile gönderenler

Kuponlarını posta ile gönderenlerin isim, adres ve kur'aya dahil olacak fiş numaralarının neşrine devam ediyoruz.

No.	Adres
524	Ankara harita matbaası Mücellit Burhan Bey .
525	Şişli Afitap sokak Hâcı Yuvan apartımanı 3 No. da İhsan Namık Bey
526	İsteren telgraf kumpanyası Hasan Cahit Bey
527	Aksaray nalıncı sokak (1) No. Nafiz Bey .
528	Kadıköy Süleyman Paşa sokak 69 No. Nezahat H.
529	Beşiktaş Fırın sokak 16 No. Abbas Ef.
530	Galatasaray lisesi 788 Tuğrul Bey.
531	Galata Hızır oğlu han Kemal Bey.
532	Sirkeci Ebüssuut 49 No. İsmail Hakkı Bey .
533	Tepebaşı Osmanlı mescit papazyan han No. 11
534	Deniz levazım satınalma komisyonu muamele memuru Rifat Bey.
535	Elektrik şirketi taksasyon şefi Selâhattin Bey
536	Şehremini civarında oda başında No. 52-54 kabile Safiye Hanım.
537	Harbiye Pangaltı hamam sırası 53 No. Meliha H.
538	Beyoğlu Tozkoparan 6 No. Neriman H.
539	Yağcı kapı Kırbacı sokak 68 No. Saime Emin H.
540	Nişantaş Muradiye mahallesi karakol sokak 22 No. Ferhunde Refik Hanım.
541	Sirkeci Hoca paşa 13 No. da Haydar Bey.
542	Fındıklı Sanayi nefise mimarı bröntör mimarlarından Sırrı Bey.
543	Ankara divanı muhasebat âzasından Fevzi B. refikası Naime Hanım.
544	Çorum Evliya zade Salih ve mahdumları ticarethanesinde Lûtfi Bey.
545	Kütahya tütün inhisar memurlarından Celâl Bey
546	Aziziye (Afyon) tayyare cemiyeti muhasibi Mecdi B.
547	Bor topçu İbrahim Bey.
548	Kastamuni Himmet zade Mehmet İhsan Bey.
549	İş bankası arkasında İstanbul lokantası Hasan B.
550	Ankara İş bankası memurlarından Sadık Remzi B.
551	Ulucanlarda Sabuncu mahallesinde mesçit sokağında 12 No. da Şefik Kâmiran Bey.
552	Ödemiş Türkiye İş bankasının muamelât memuru Hüseyin Avni Bey.
553	Sivas lisesi dördüncü sınıf 349 Neş'et Nafiz Bey.
554	Çorum Ziraat mektebi muhasibi mes'ulü Fevzi Bey.
555	Ankara maliye vekâleti varidat umum müdirliği şube 3 Ali Bey.
556	Tokat 8 inci Kolordu eşya anbar memuru yüz başı Sabri Bey .
557	Bor Hacı Şakir zade M. Enver Bey.
558	Kadıköy Sivastopol sokak 2 No. da Hayriye H.
559	Tekirdağ Alay 159 tabur, kumandanı Münir Beyin mahdumu Sâim Münir Bey.
560	Ankara akalliyet işleri birinci şubede şef Halil B. ,
561	Havran eczacı Tevfik Bey kerimesi Fezol H.
562	Biga Yeni çiftlik köy hey'eti muhtar nâmına kâtip N. Pinke
563	Mersin Noter dairesinde Salâh Beyden M. P.
564	Konya polis mektebi civarı hendek çeşme sokak 64 numarada Zarife Ziya H.
565	Romanya Hafız Bekir B. Strauda girigore Aletaudres eu No. 24 Bizaugu.
566	Ankara yeni buğday pazarı civarında kasap Bekir mahallesinde 21 numaralı sokakta 20 No. lı hanede telgraf memuru Selâhaddin B.
567	Fevzi paşa yollama memuru yüzbaşı Ahmet Muhtar B.
568	Uşak Jandarma takım kumandanı Hasip Ef. kerimesi Hicran Hanım
569	Ankara şehir un ve ekmek Fazıl Sani B. fabrikası ustabaşısı Hayri Bey
570	Tütün inhisarında Rüştü Bey
571	Üsküdar Yeniçeşme No. 69 Leylâ Hanım.
572	Ayvalık diş doktoru Kenan Muzaffer Bey
573	Ankara Yeğen B. maliye şubesi İ. K.
574	Ankara kız lisesi 9 uncu sınıf 613 Hikmet Feyzi H.
575	Ankara Çukur saray polis noktası karşısında şapkacı Yahya Necati Bey
576	Ankara adliye vekâleti zat işleri müdüriyetinde Fevzi B
577	Ankara nümune hastahanesi arkasında erkek lisesi caddesinde No. 14 Salih Ulvi Bey
578	Edremit Havran leblebici Osman ağa

Devamı var

Haziran 1931 Eytam, Eramil ve Tekaütlerin üç aylık maaşları aşada yazılı günlerde ve isimleri yazılı Maliye şubelerinde verilecektir

Eytam ve Eramil maaşları

Askerî

Haziran		
00001—00400	1	Şehzadebaşı
00401—00800	3	
00801— 1230	6	
36001—36350	1	Yenicami
36351—36690	3	
14001—14500	1	Fatih
14501—15000	3	
15001—15350	6	
42501—43000	1	Aksaray
43001—43500	3	
43501—43960	6	
45001—45500	1	Beşiktaş
45501=46000	3	
46001—46480	6	
50001—50300	1	Galatasa
50301—50600	3	
50601—50800	6	
20001—20350	1	Kulekapı
20351—20650	3	
20651—20850	6	
30001—30700	1	Üsküdar
30701—31300	3	
31301—32015	6	
26001—26600	1	Kadıköy
26601—27200	3	
27201—27720	6	
08001—08400	1	Çarşı
08401—08800	3	
08801—09080	6	

Tekaüt maaşları

Askerî

Haziran		
03001—03400	2	Sehzadebaşı
03491—03700	4	
03701—03940	7	
38001—38250	2	Yenicami
38251—38550	4	
17001—17400	2	Fatih
17401—17700	4	
17701—18020	7	
40001—40300	2	Aksaray
40301—40600	4	
45601—40900	7	
48001—48300	2	Beşiktaş
48301—48600	4	
48601—48920	7	
52001—52250	2	Taksim
52251—52450	4	
52451—52650	7	
21501—21800	2	Kasımpaş
21801—22100	4	
22101—22350	7	
33001—33450	2	Selâmsız
33451—33850	4	
33851—34380	7	
28001—28450	2	Haydarpa
28451—28850	4	
28851—29290	7	
10001—10450	2	Eminönü
10451—10750	4	
10751—10975	7	

İlmiye

04501—04525	1	Küçükpazar
01001—01140	1	Fatih
04001—04070	1	Kumkapı
03501—03550	1	Beşiktaş
01500—01550	1	Taksim
02501—02510	1	Kulekapı
03001—03040	1	Selâmsız
02001—02557	1	Haydarpaş
00501—00510	1	Eminönü

Mülkiye

0001—00300	1	Mercan
00301—00600	3	
00601—00890	6	
32000—32100	1	Küçükpazar
32101—32200	3	
08001—08300	1	Dıvanyolu
08301—08500	3	
08501—08680	6	
29001—29250	1	Kumkapı
29251—29500	3	
29501—29710	6	
25001—25200	1	Arnavutkö
25201—25400	3	
25401—25525	6	
13001—13200	1	Kamerhatun
13201—13350	3	
13351—13530	6	
19501—19630	1	Kasımpaşa
21001—21250	1	Selâmsız
21251—21500	3	
21501—21770	6	
16001—16350	1	Haydarpaşa
16351—16650	3	
16651—16990	6	
05001—05250	1	Eminönü
05251—05450	3	
05451—05700	6	

Mülkiye

02001—02200	2	Mercan
02201—02350	4	
02351—02520	7	
32501—32600	2	Küçükpaz
32601—32660	4	
10001—10200	2	Divanyolu
10201—10300	4	
10301—10410	7	
28001—28150	2	Kumkapı
28151—28300	4	
28301—28430	7	
26001—26150	2	Arnavutköy
26151—26300	4	
26301—36370	7	
14001—14150	2	Galatasara
14151—14300	4	
14301—14475	7	
19001—19105	2	Tarlabaşı
22501—22650	2	Üsküdar
22651—22800	4	
22801—23020	7	
18001—18200	2	Kadıköy halinden
18201—18400	4	
18401—18560	7	
06501—06650	2	Çarşı
06651—06750	4	
06751—06980	7	

İlmiye

04501—04525	2	Küçükpazar
01001—01140	2	Fatih
04001—04070	2	Kumkapı
03501—03550	2	Beşiktaş
02501—02510	2	Kulekapısı
03001—03040	2	Selâmsız
02001—02057	2	Haydarpaşa
00501—00510	2	Eminönü
01500—01550	2	Kamerhatun

Avans ve Hidemat vataniye maaşları 1 haziran 1931 de kadınlara ve 2 haziran 1931 de erkeklere Hoçapaşa Maliye şubesinden tediye olunacaktır.

ISTANBUL VİLÂYETİ DEFTERDARLIK İLÂNLARI

KIRALIK EV No. 1,3 Veliefendi sokağı, Abbasağa mahallesi, Beşiktaş, iki katlı 6 oda sair müştemilât, senelik kirası 180 lira, kiralamak açık arttırma 7 Haziran 931 pazar saat 15 te Defterdarlıkta (M - 298)

Seyrisefain

Merkez acentası: Galata Köprübaşı B. 2362; şube acentesi: Sirkecide Mühürdarzade hanı 22740

Bozcaada postası

(EREĞLİ) vapuru 31 mayıs pazar 17 de idare rıhtımından [Gelibolu, Lâpseki, Çanakkale, İmroz, Bozcaada] ya kalkacaktır.

İzmir sürat P.

(GÜLCEMAL) vapuru 31 mayıs pazar 14,30 da Galatadan kalkarak İzmire gidecek ve çarşamba sabahı gelecektir.

SADIK ZADE

Biraderler vapurları

Karadeniz muntazam ve lüks postası

SAKARYA vapuru 31 mayıs **PAZAR** günü akşamı 17 de Sirkeci rıhtımından hareketle(Zonguldak, İnebolu, Ayancık, Samsun, Ordu, Giresun, Trabzon, Sürmene ve Rize) ye azimet ve avdette Göreleye uğrayacaktır.

DİKKAT: Pazar günü saat birden sonra vapurun yanına gelen mallar kabul edilemez.

Tafsilât için Sirkecide Meymenet hanı altında acentalığına müracaat.

Tel: İstanbul 2134

SOÇETA ITALYANA DI SERVİST MARİTİMİ

ATLANTİD vapuru 3 haziran çarşamba (Burgaz, Varna, Köstence, Sulina, Kalas ve İbrail) e gidecektir.

AERODİT vapuru 4 haziran perşembe (Napoli, Marsilya ve Cenova) ya gidecektir.

TEREZA SKİAFİNO vapuru 8 haziran pazartesi (Burgaz, Varna, Köstence ve Odesa) ya gidecektir.

BRAZİLE vapuru 9 haziran salı (Sitmar Levant ekspres) olarak (Pire, Napoli, Marsilya ve Cenova) ya gidecektir.

Tafsilât için Galatada merkez rıhtım hanında umumî acentesine müracaat. Tel: Beyoğlu 771 - 772 ve ya Beyoğlunda Perapalas altında Natta Nasyonal Türkiş türist acenaiye Telefon Beyoğlu 3599 yahut İstanbulda Eminönünde İzmir sokağında 8 numarada acente vekiline müracaat. Tel. İstanbul 776

YELKENCİ VAPURLARI

KARADENİZ POSTASI

ERZURUM vapuru 2 haziran **SALI** günü tam saat 17de Sirkeci rıhtımından hareketle (Zonguldak, İnebolu, Samsun, Ünye, Ordu, Giresun, Trabzon, Sürmene ve Rize) iskelelerine azimet ve avdette (Of ve Sürmene) iskelelerine uğrayacaktır.

Dikkat: Öğleden sonra vapurun yanına gelecek eşya kabul olunmaz.

Tafsilât için Sirkecide Yelkenci hanında kâin acentesine müracaat. Tel. İstanbul 1515

Ferah sinemada

Bugün hem sinema hem tiyatro, Naşit bey temsilleri büyük müsamere.

İstanbul Belediyesi ilânları

Pazarlıkla bir kilo Neosalvarsan alınacaktır. Talip olanların 95 lira teminat akçesi getirmek şartile 30 mayıs cumartesi günü saat on beşe kadar levazım müdürlüğüne müracaatları,

* * *

İstanbul belediyesinden: İcra edilmekte olan kanalizasyon ameliyatı dolayisile 30 mayıs 931 tarihinden itibaren Tahtakalede Balkapanı sokağının bilcümle vesaiti nakliyeye kapalı bulunacağı ilân olunur.

* * *

Süt ve mektep çocukları Dispanserleri için dışçılık malzemesi pazarlıkla satın alınacaktır. Talip olanların 290 lira teminat akçesi getirmek şartile 30 mayıs cumartesi günü saat on beşe kadar levazım müdürlüğüne gelmeleri.

* * *

Belediye kanununun 15 inci maddesinin 9 uncu fıkrasına tevfikan Liman dahilinde seyrü sefer eden istimpot, Motörbot, muş ve emsali gibi makineli ve makinesiz küçük deniz nakil vasıtalarile yelken veya kürekle müteharrik vesaitin muayene şahadetnamesini alarak Belediyece tescil ve numara plakası almaları ve yine bu maddenin 8 inci fırkasına tevfikan kaptan, çarhçı ve taifelerin ve bilumum sandalcı ve kayıkçıların (Balıkçılarla amatörler dahil) kendilerini tescil ettirip ehliyetname almaları lâzımgeldiğinden ehliyetname almak için doğrudan doğruya seyrüsefer merkezine merakip şahadetnamesi almak için de polis komserliklerine 1 haziran 931 tarihinden itibaren müracaat edilmesi ve 1 temmuz 931 tarihine kadar gerek kendilerini ve gerekse nakil vasıtalarını tescil ettirmeyenlerin icrayı san'atten men edilecekleri ilân olunur.

* * *

Fatih yangın yerinde 6 ıncı adada Aşıkpaşa mahallesinde 1397 - 649 - 651 harita numaralı arsalar arasında 14,96 metro murabbaı arsanın metro murabbaına 250 kuruş kıymet takdir olunarak satılmak için alâkadarları arasında açık müzayedeye konmuştur. Taliplerin şartnameyi görmek için her gün levazım müdürlüğüne müracaatları, müzayedeye girmek için 3 lira teminat akçelerile beraber ihale günü olan 25/6/931 perşembe günü saat on beşe kadar encumeni daimiye müracaatları

* * *

İstanbul belediyesinden: Badema yapılacak ekmek çeşnilerinde yumuşak buğday ununun yüzde doksan ve sert buğday ununun yüzde on olarak istimali tekarrür etmiş olduğu husulü ittilâ zımnında alâkadarana ilân olunur.

Ankara şehri içme suyuna müteallik münakasa ilânı

Ankara içme suyu komisyonundan:

1 — Ankara şehri içme suyu kosunlar su toplama (kaptaj) ameliyatı ikmali inşaatı 1 Temmuz 1931 tarihine müsadif çarşamba günü saat 16 da Ankarada içme suyu komisyonundan ihalei kat'iyesi icra edilmek üzre kapalı zarf usulile 1 haziran 1931 tarihinden itibaren otuz gün müddetle münakasaya konulmuştur.

2 — Proje, mukavelename şartnamesini ve teklif ve teminat mektupları nümunelerini görmek ve münakasaya dahil olabilmek için ne gibi vesaik ibraz etmek lâzım geldiğini öğrenmek isteyenlerin Ankara Nafia Vekâleti sular umum müdürlüğüne ve bedeli olan on lira mukabilinde evrakını almak isteyenlerin de Nafia Vekâleti levazım müdürlüğüne müracaat eylemeleri.

3 — Bu ameliyat için talipler tarafından vuku bulacak teklif mıktarının % 7,5 nin teminatı muvakkate olarak ya nakden vezneye yatırılması ve yahut bir banka teminat mektubunun itası lâzım geleceği

4 — Ankarade Nafia Vekâleti müsteşarlığına makbuz mukabilinde tevdi olunacak teklif mektuplarının halâda mezkûr 1 Temmuz 931 tarihine müsadif Çarşamba günü saat on altıya kadar kabul edileceği ilân olunur.

Tablatin incisi

Zümrüt

Yalova kaplıcaları

Büyük otel 1 Hazirandan itibaren açıktır

12 kişilik orkestra

Oteller: 75 - 500 kuruş.

Yemekler: Tabldot (sabah, öğle ve akşam dahil) 225 - 450 kuruş.

(Üçüncü sınıf otellerde yemek mecburî değildir)

(Çok ucuz fiatla alakart yemek bulunur)

Banyolar: 50 - 75 - 100 kuruş.

Vapur ücretleri: 1 inci mevki — 30 kuruş. 2 inci mevki — 20 kuruş.

Her türlu malûmat için YALOVA da Kaplıcalar Müdürlüğüne veya ISTANBUL da Seyrisefain Umum Mübürlük kalemine müracaat. Telefon: Beyoğlu 1745

Bugün İşe başlayabilirsiniz.

Para biriktirmeyen başlamak için mutlaka ay veya senebaşını beklemek ve ya bir yıldönümüne intizar etmek şart değildir.

Hemen bugün İş Bankasından bir kumbara alarak para biriktirmeye başlayabilirsiniz.

Büyük ve küçük binlerce kişi, kumbara sayesinde, bir iki sene içinde sermaye sahibi olmuşlardır.

TÜKİYE İŞ BANKASI

Yeni çıkan alâ BAHÇE

BOMONTİ RAKISI

Tecrübe ediniz. Emsali arasında bu nefasette hiç bir rakı yoktur

Kilosu 200 Kurustur.

150,	250,	300,	500,	1000	gramlık şişelerde
30	50	60	100	200	kuruşa satılıyor

Her yerde arayınız

Emlâk ve Eytam Bankasından Satılık emlâk:

İstanbulda Boğaziçinde Tarabya caddesinde ma müştemilât Kalander kasrı ile Büyükadada Nizam caddesinde Seferoğlu köşkleri namile maruf 2, 3, 4 harita numaralı üç bap köşk ayrı ayrı kapalı zarfla ve sekiz senevî taksitle satılıktır. İhale 8 haziran 1931 tarihine müsadif pazartesi günü Ankarada icra kılınacaktır.

Talip olanlar İstanbul, İzmir şubelerimize ve yahut Ankarada Umum Müdürlük Emlâk idaresine müracaatla şartnamelerimizi mütalâa ve arzu buyurdukları izahatı alabilirler.

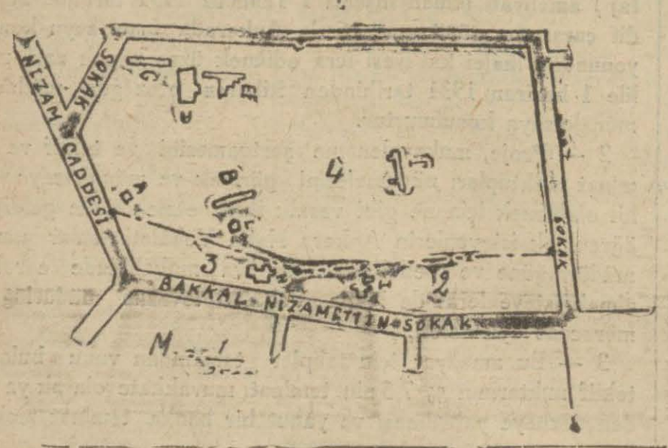

HASAN KUVVET ŞURUBU

Avrupada birinciliği diplomalarla musaddaktır.

Zafı umumî, kansızlık, romatizma, sıraca, kemik, damar, göğüs, ademi iktidar, verem, sinir hastalıklarına nafidir. Solgun genç kızlar ve delikanlılar, hastalıklı çocuklar, ihtiyarlar, büyükler her mevsimde istimal edebilirler. 60 kuruştur. Hasan Ecza deposu.

İstanbul ithalât gümrüğü müdürlüğünden:

Adet	cinsi	Marka	No.	Kilo	Cinsi eşya
1	Bağ	Bilâ	Bilâ	58	Kol astarlığı
1	Adet	S.C.C	58	18	Demir cember
1	Sandık	Adres	5	15	Cam eşya
1	Paket	877	2	470gr	Tüy süpürge
1	"	Bilâ	Bilâ		İpekli çorap
1	çuval	H(S)A			
1	sandık	(BS)	"	7	Çay
1	"	Bilâ	"		Portatif sandal
5	sandıkça	S.F.R.	1/5		Ampul
1	sandık	M.A.M	3965	19	Pamuk örme don
1	denk	B.I.	1	—	Fşyayı zatiye
1	sandık	C(C)P	Bilâ	70	Reklâm
1	"	M.C	2572		Matbu evrak
1	"	E.R	3	18	Mantar
1	"	H.C	11		Aliminyom eşya
1	"	H.H.C	68	32	Reklâm
1	"	R	1	28	Karbonat desut
1	Bağ	Bilâ	Bilâ	193	Tembeki
1	çuval	A.A.	"	3	Kilim
1	"	Bilâ	"	16	Kok kömürü
1	sandık	A.R	4	28	Boya
1	Çuval	A.R	1	26	Ecza
1	sandık	V.P.		81	Yazılı boş gramofon iğne kutu
1	"	F.D.	161	20	Reklâm
1	denk	B. İ	2	92	Eşyayi zatiye
1	Sandık	adres	bilâ	22	Reklâm
1	"	N.P.G	695		Toprak eşya
3	"	H.Z.M	80-82	421	Tebeşir
1	"	A. B	48	45	Boynuz
1	adet	Bilâ	Bilâ	1,700	Boş bulgur çuval
1	paket	"	"	1,400	Elektrik cep feneri
1	bağ	H. T	3237		Tahta sandal parçaları
1	sandık	R.N.O	1972	270	pamuk mensucat
2	adet	S. C	2364-153		Boş sandık
1	sandık	Franko	Bilâ	90	Reklâm
1	"		48	102	Çini
1	bağ		"	3	Tahta sandık parçası
1	adet	B. S	Bilâ	1	Demir tel
1	sandık	D. A	1	3	Mantar
1	torba	H.K.F		5,500	Kahve
1	sandık	J.J.C	368	48	Boya
1	adet	H. S	6331	38	Boş sandık
1	sandık	T	1	32	Nümunelik iskarpin taslak
1	"	Enlui	430	10	Boş sandalye
1	"	Aris	5532	10	Kokulu sabun
1	"	D.V.S	1	32	Mensucat parçaları nümune
1	"	Bilâ	Bilâ	27	Sardalye balığı
1	"	4 W	245-502	25	Elektrik edevatı
1	"	adres	Bilâ	20	Demir eşya
1	"	Bilâ	"	16	Müstahzerat
3	"	H.K.B	Bilâ	52	Hurma
10	çuval	S.A.E.C	"	701	Toz tebeşir
1	sandık	Bilâ	"	57,500	Çiğ kahve
1	"	"	"	48	Zamk
	bağ	"	"	380	Çam tahtası
2	sandık	L. S. E	"	65,550	Kokulu podra boş kutu
1	"	L. W	"	13,500	7 adet elektrik alâtı
1	paket	Bilâ	"	7	Reklâm vesaire
1	şişede	"	"	15	Kunduz Böceği
1	çuval	"			Müstamel iç çamaşırı
1	paket	"	"	750 gram	Pamuk ipliği
4	adet	"	"	5 kilo	4 adet post
2	çuval	C.N	"	60	Amerikan fıstığı
1	fıçı	Bilâ	"	40	Pekmez
1	paket	"	"	1,210	İpek mensucat
1	adet	"	"	1,480	Baş örtüsü
1	"	"	"	1,225	Pamuk yemeni
1	"	"	"	2,320	İpek dantela
1	teneke	"	"	30	Tereyağ
100	çuval	H.P.H.P.S	"	4805	Kuru bezelye
20	tambura	Bilâ	"	3237	Mayi zift

LİRANSİL

Balâda muharrer cins eşya 30/5/931 tarihinde İstanbul ithalât gümrüğü müdüriyeti satış komisyonu tarafından bilmüzayede satılacağı ilân olunur.

Sıhhat Vekâletinden:

Yenişehirde Cebeci caddesi üzerinde kâin Hıfzıssıhha arazisinde yaptırılmak üzere kapalı zarf usulile münakasaya konulan ahırlar inşaatına talip olanların teklif ettikleri bedeller haddı lâyıkında görülmediği cihetle müzayede ve münakasa kanununun 15 inci maddesi mucibince bir hafta müddetle alenî münakasaya vazolunması takarrür etmiştir.

Mayısın otuzuncu cumartesi günü alenî münakasaya iştirak etmek üzere talip olanların saat 15 te Vekâlette müteşekkil komisyona müracaat eylemeleri ilân olunur.

Öksürenlere: Katran Hakkı Ekrem

HAŞARAT pis yerlerde doğar, çöplüklerde neşvünema bulur en mühlik mikroplar arasında yaşar ve nihayet yemeklerinizin üzerine konarak onları bulaştırır. Onlar sizi öldürmeden, siz onları öldürünüz. Flit püskürtünüz.

Flit, sinek, sivrisinek, pire, karınca, güve, tahtakurusu gibi haşaratı ve bunların tohumlarını imha eder. Haşaratı öldürür fakat insanlara aslâ zararı yoktur. Kullanılması kolaydır. Leke yapmaz. Flit'i diğer haşarat imha edici eczalarla teşviş etmeyiniz. Siyah kuşaklı sarı tenekeler üzerinde asker markasını isteyiniz

FLİT PÜSKÜRTÜNÜZ

FLİT

Sizin istifadenizi temin etmek maksadile Flit yalnız mühürlü tenekelerde satılmaktadır

Umumi Deposu: J. BERT ve ŞÜREKÂSI İstanbul - Galata Voyvoda Han

Büyük Tayyare Piyangosu

5. inci Keşide 11 Haziran 1931 dedir.

Büyük ikramiye 50,000 liradır.

Ayrıca: 15,000, 12,000, 10,000, 8,000, Liralık ikramiyeler

ve 40,000

Liralık bir mükâfat vardır.

KEFALJİN

BAŞ, DİŞ ve NEVRALJİ AĞRILARINA KARŞI

Ticaret işleri Umum Müdürlüğünden:

30 ikinci teşrin 330 tarihli kanun hükümlerine göre tescil edilmiş olan ecnebi şirketlerinden (Berginigs Ok Dikeri Aksis Bolaget Neptün - Bergnings Ock Dykeriaktiebolaget Neptun) şirketi bu kere müracaatla Türkiyedeki muamelâtına nihayet verdiğini bildirmiş olmakla mezkûr şirketle alâkası bulunanların şirkete ve icabında İstanbul mıntakası Ticaret müdürlüğüne müracaat eylemeleri ilân olunur.

Sultanahmet birinci sulh hukuk mahkemesinden:

Ömer tantavî efendi uhtesinde 192 liraya vefaen mefruğ Unkapanında Yavuz ersinan mahallesinde Camiişerif sokağında 10 numaralı arsa sahipleri Fuat ve Sait Beyler tarafından ikame olunan fekki ferağ davasından mumaileyh Ömer Tantavî efendinin ikametgâhının meçhuliyetine binaen ilânen tebliği karargir olmuş ve yevmi muhakeme olan 2-7-931 tarinemüsadif perşembe günü saat 14 te mahkemeye gelmesi ve gelmediği takdirde gıyaben muhakeme icra kılınacağı tebliğ mekamına kaim olmak üzre ilânı keyfiyet olunur.

BUZ

Okkası: 3 Kuruş

Satış mahalleri şunlardır:

İstanbul ciheti:

Beyazıt tramvay durağı
Gedikpaşa caddesi
Nuruosmaniye Çenberlitaş sokak
Sultan Ahmet Peruzağa sokak
Aksaray camii karşısı
Samatya Sulumanastır
Unkapanı Taşçılar sokak
Bahçekapı 2 inci vakıf han
Bahçekapı Arpacı han
Sirkeci Derviş sokak
Sirkeci Hamam sokak
Balıkpazarı Hasır iskelesi
Tahtakale karakol sokak
Fatih Saraçhane başı
Fatih Şekerci Han
Eyüp camii karşısında
Bakırköy Aynalı bakkal
Yeşilköy istasyon civarı

Galata ciheti

Galata Fermenecilerde
Galata Perşembe pazarında
Galata Millet hanında
Galata Topçularda
Galata Demirci sokak
Galata Kılıcali Paşa camii

Beyoğlu ciheti:

Beyoğlu Balıkpazarı
Galatasaray Yeni Çarşı
İstiklâl caddesi
Asmalı Mescitte Sofyalı
Boyoğlu Yüksek kaldırım
Sıraservide klise sokak
Beyoğlu Glavani sokak
Beyoğlu Derviş sokak
Şişlide Osmanbeyde
Şişlide Pangaltıda
Şişlide Kurtuluş caddesi
Maçkada silâhhane caddesi
Kasımpaşada Ragıp Bey caddesi
Altın bakkalda No. 223

Boğaziçi ciheti:

Beşiktaş iskelesi
Bebek iskele gazinosu
Arnavutköy mahallebici
Yeniköy mahallebici
Ortaköy tramvay caddesi
Emirgân mahallebici
Tarabya rıhtımında No. 8
Büyükdere caddesinde
Anadoluhisar mahallebici
İstinye bira deposu
Kuzguncukta iskele civarı
Beylerbeyı mahallebici
Çengelköy mahallebici
Üsküdar Çarşıboyu

Kadıköy ciheti:

Kadıköy Çarşı içinde
Moda caddesi No. 261
Kızıltoprak Ihlamurda
Erenköy istasyon civarı

Adalar ciheti:

Büyükada, Heybeliada, Burgaz

Bu dükkânlarda buzun okkası 3 kuruştur. Fazlaya satanlar hakkında telefon Beyoğlu 4085 numaraya müracaat olunması mercudur. Bu satış mahallerinde gece gündüzlü buz bulunur.

Ecnebî memleketlere giden tüccar ve seyyahlara

Banka Kommerçiyale Italyana

Sermayesi 700,000,000 (İhtiyat akçesi: 580,000,000 Liret)

Travellers (Seyyahlar çekleri) satar

Liret, frank, İngiliz lirası veya doları frank olarak satılan bu çekler sayesinde nereye gitseniz paranızı kolay mali emniyetle taşır ve her zaman isterseniz dünyanın her tarafında, şehirde, otellerde, vapurlarda, trenlerde bu çekleri en küçük tediyeler çin nakit makamında kolaylıkla istimal edebilirsiniz. Travellers çekleri hakiki sahibinden başka kimsenin kulnaamayacağı bir şekilde tertip ve ihtas edilmiştir.

Mes'ul müdür: Bürhaneddin

Aylardanberi beklenen "Fevkalâde" KRİSTAL RAKISI ÇIKTI!!

Zevk âleminde yeni bir inkılâp teşkil eden bu rakı uzun müddet dinlendirilmiş menba suyu ile sureti hususiyede mükerreren taktir edilmiş bir harikai san'attır.

Harbiye'de BELVÜ BAHÇESİNDE yenilik

Memleketimizin tanınmış ve güzide san'atkârlarını bir araya toplayan

İSTANBUL NAGMELERİ

Musiki heyeti her akşam en yeni ve kıymetli alaturka eserlerini terennüm etmektedir.