PAZARTESİ
25 MAYIS 1931
6 ncı sene, No 1897
NUSHASI 5 KURUŞTUR

Milliyet

Başmuharriri: Siirt Mebusu MAHMUT

BUGÜN
2 nci sahifede:
1— Son ve harici haberler
3 üncü sahifede:
1— Muhalefet halka telkin yapıyor.
2— Divan dünde toplandı.
3—Bir eğience gecesinin açık
li romanı
3— Sanayi birliğinde dün hararetli bir içtima oldu
4 üncü sahifede:
1— Felek, 2— Hikkye, 3 Mizah, 4— Roman

FERYAT

ANKARA, 25 (Telefon) — ..... Ey işsizler.. Gerçi siz mide ziyafeti nedir bilmezsiniz ve gerçi sizin istediğiniz geceli gündüzlü bir fevkalbeşer mesai mukabilinde ancak kuru ekmek bulabilmektir. Ve sizin bu feragatiniz, bu kanaatkârlığınız önünde bütün Türk milleti ve bu milletin başında bulunanlar eğilmek mecburiyetindedirler.

Fakat siz işte bunu bile bulamayorsunuz ve bulamayoruz diye sakın fena yollara sapmayınız..

... Aç midelerinize taş basarak galebe çalmağa çalışınız. Bu gerçi kolay bir fedakârlık değildir. Fakat vatan için elzem bir harekettir.

Ve düşününüz ki, her gecenin bir sabahı vardır.

Bu satırlar köylerinde aç kalarak sürü sürü İstanbula koşuştuğu söylenen bedbahtlar için yazılmaktadır. Bu yazının bir tahrik olduğu zannedilir.

Altını çizdiğimiz cümleler böyle bir ihtimal düşünülerek mahkeme için yazılmıştır. bu bir tahrik kaçakçılığıdır. Bunu yazan belki iyi bir avukat, belki çok mahkeme görmüş bir gazeteci, fakat muhakkak gazetesini sürmekten başka hiç bir şey düşünmeyen, hiç bir hesap yapmayan bir politikacıdır.

Türkiyede işsiz yok değildir. En zengin imparatorluk, en zengin kıta işsizler yurdu olmuştur. Fakat Türk köylüsü işsiz ve aç değildir. Çünkü Türkiyede geçen sene ve bu sene kurak geçmemiştir.

Türkiyede kuraklık olmazsa kıtlık olmaz köylü aç kalmaz. Türk köylüsü sert ve sıkı bir mubadele makanizması içinde buğday piyasasına bağlanmış bir köylü değildir.

Türk köylüsü eker ve biçtiğini yer. Boğazından artanı satar, ucuz veya pahalı sattığına göre ihtiyaçlarını eksik veya tamam görür. Türk köylüsünün kuru ekmeği değil, katığı da vardır. Aç olanlar Türk köylüleri değil, serbest fırka kargaşalığında umma hastalığına uğrayan politika oyuncularıdır, Türk milletini kendi istedikleri kılığa sokup, sahnede oynatmak ve parsa toplamak hevesinde olanlardır. Fakat en okumamış Türk köylüsünün tecrübesi, bu sahtekârların en okumuşunun aklını yaya bırakır.

Türkiye şahsî ihtiras oyunlarına yer yüzünde en az müsait olan bir memlekettir, ve uzun müddet böyle bir memleket olarak kalacaktır.

Falih RIFKI

Derviş Pş. iyileşiyor

ANKARA, 24 (Telefonla) — Viyanada tedavide bulunan M. Müdafaa müsteşarı Derviş Pş. nın ahvali sıhhiyesi memnuniyeti mucip bir haldedir. Derviş Pş. nın tekaütlüğünü istediği haberi asılsızdır. Muhterem asker yakında vazifesi başına dönecektir.

Piyango
KUPONU
No. 17
Bu kuponu kesip saklayınız.
Piyango tafsilâtı 5 nci sahifemizdedir.

Bütçe 175 milyona kadar ineecek mi?

Galatasaray da Olimpiyakosu 2-0 yendi!

Bütçe Mecliste..Varidat kısmında tenzilât yapılması muhtemeldir

Derecesi dahilinde vaya bir derece aşağısındaki vazifeleri kabul etmiyenlerin açık maaşları kesilecek

Bütçe lâyihasının ihtiva ettiği esaslar

Maliyede bir milyon lira tasarruf temin edilmiştir.

ANKARA, 24 (Telefon) — Hükûmet 931 bütçe lâyihasını bu akşam geç vakit B. M. Meclisine tevdi etmiştir. Bütçe lâyihasının ihtiva ettiği esasları bildiriyorum:

1 — 1931 — 1932 senesi devlet masarifatının 189 milyon 77 8bin 55 lira tahakkuk ettirilmesine mukabil vâridat yekûnu da 189 milyon 854 bin

Maliye vakili Abdülhalik B.

300 lira olarak tespit edilmiştir.

2 —Yeni sene zarfında umumî vergilerden vilâyetler hususî idareleri hesabına kanunla tayin olunanlardan maada muntazam kesir tarh ve tahsil olunamaz.

3 — Yeni sene içinde Osmanlı bankasile olan hazine hesabı cârisinden maada kısa vâdeli avans ve hesabı cârî açmağa ve azamî 6 ay vâdeli hazine bonoları ihracına Maliye Vekili mezundur.

Ancak tedavülde bulunacak hazine bonoları hiç bir zaman 5 milyon lirayı tecavüz edemez .

4 — Kadrolarda mevcut olmadıkça teşkilât icra ve daimî hidemat için aylıklı veya ücretli müstahdemin kullanılamaz. Yalnız zarurî sebepler tahtında kadroya dahil olmaksızın şehrî ücretli veya yevmiyeli müstahdemler kullanmak caizdir. Yevmiye alan amele bu hükûmlerden müstesnadır.

5 — Diyanet işleri kadrosunda dahil bulunan vâiz ve dersiam miktarı 500 e tenezzül edinceye kadar bu sınıflardaki münhalât mevkuf tutulacaktır .

6 — Askerî ve mülkî baremler mucibince 1931 ağustos nihayetine kadar verilecek hakkı müktesipler hususî tertibi olmayan dairelerde maaş veücret tertipleri tasarrufatından tesviye edilir.

7 — Yeni sene zarfında dairelerin takip edecekleri kadro cetvelleri yeni bütçeye bağlanmıştır. Bunun için tanzim olunan izahnamelerde şu esaslar tasrih edilmiştir.

(Devamı beşinci sahifede).

Muvakkat bütçe teklif edilmiyecek

Kazanç vergisi memurların temmuz aylıklarından tevkif edilecek..

ANKARA, 24 (Telefonla) — Bütçe encümeni yeni bütçe üzerinde tetkikatına derhal başlayacaktır. Bu tetkikat arasında yeni vergi kanun lâyihalarile de meşgul olacak ve yeni bütçenin heyeti umumiyeye sevkinden evvel vergi lâyihalarının müzakere ve intacını temin edecektir. Vergi lâyihaları ancak haziran ayı ortalarında kanuniyet kesbedeceğine göre memurların maaşlarından yüzde beş nisbetinde kazanç vergisi temmuz aylıklarından tevkif edilebilecektir.

Hükûmet haziran ayı için meclise bir aylık muvakkat bütçe teklif etmeyecek ve 931 bütçesinin on ikide biri nisbetinde tahsisat isteyerek haziran ayının masraflarını temin etmiş olacaktır. Bu düşünce iledir ki dün başvekâletten meclise gelen bir teskerede yeni bütçenin tastikini müteakip bilûmum kıt'alarla müessesatı askeriye ye tebligat yapılması zamana mütevakkıf olduğundan bahisle bu müddet zarfında ordu mensuplarının maaşsız kalmamaları için 930 senesi hazerî kadrolarının temmuz 931 iptidasına kadar tatbiki için M. Meclisinden bir karar sadır olması temenni edilmektedir.

(Mabadi (5) inci sahifede)

Muamele vergisi

İktısat encümeni lâyihaya son şeklini verdi..

İktısat encümeni reisi Rahmi Bey (İzmir)

ANKARA, 24 (Telefon) — Muamele vergisi kanununun yerine kaim olacak vergi lâyihası iktisat encümeninde gördüğü tadilâttan sonra aldığı şekle göre:

A — Türkiye dahilinde en az on beş beygir fazlasında kuvvei muhrikesi olan sınaî müesseselerde imal olunan maddeler.

B — Ecnebi memleketlerde imal olunup Türkiyeye ithal olunan maddeler .

C — Bilûmum sigorta şirketlerinin, bankaların, bankerlerin yapmış oldukları muameleler dolayısile prim, komisyon faiz, iskonto gibi her ne nam ile olursa olsun aldıkları mebaliğ bu kanun mucibince muamele vergisine tabidir.

İstisnalar..

Aşağıda yazılı maddeler ve muameleler muamele vergisinden müstesnadır:

A — İmal, ithal, alım satımı veya ihracı ve yahut bunlardan yalnız birisi devlet inhisarı altında bulunan maddeler (İmal, ithal, alım ve satım dolayısile)

B — Metre murabbaı yirmi beş liradan yukarı kıymetteki Şark halıları (İthal dolayısile)

C — El ile imal olunan halı, seccade ve kilimler (İmal dolayısile)

D — Şeker (İmal dolayısile)

H — Tasirhaneler (İmal dolayısile) ve prina fabrikaları.

F — Yün, pamuk ve ipek, iplik fabrikaları (İmal dolayısile)

J — Kuru yemişleri ve hububatı ve diğer nebatî ve hayvanî mahsulâtı kabuk ve çöplerinden ve pamuğu çekirdeğinden ayıran ve temizleyen ve tathir eden müesseseler (Bu işlerinden dolayı)

H — Hr enevi mahsulâtı ziraiye öğütme müesseseleri.

İ — Gümrük ithalât tarife kanunu ile veya sair kanunlarla gümrük resminden muaf olan maddeler (İthal dolayısile)

(Gümrük ithalât tarife kanunu ve diğer hususî kanunlar mucibince hususî muamelelere tabi tutulmak itibarile gümrük resmi teminata raptedilen maddelere ait muamele vergileri hakkında ayni muamele tatbik olunur.)

G — Sefarethanelerle siyasî memurlara ve sair zevata ait

(Devamı beşinci sahifede)

Galatasaray takımı Yunan kalesini muhasara etmiş bir vaziyette

Ateş ve güneş evlâtları dünkü maçta da galip çıktılar

Galatasaray: 2 - Olimpiyakos: 0

Yunan takımı hiç bir gol atamadan dönüyor!

Saat (5) herkes heyecanla oyunu bekliyor. Takım hakkında Stadyomda birçok rivayetler:

— Nihat (Bek) oynayacakmış?

— İkinci takımdan oyuncu alıyorlarmış...

— Hayır acanım her zamanki takım.

Halk kendi kafasına göre bir şeyler söyleyor.

Saat 5 şi üç geçiyor ehali top bekleyen oruçluları andırıyor her kesin gözü kapıda:

— Çıkıyorlar...

— Haydi acanım daha vakit var.

İki dakika sonra önde Yunanlılar sonra G. Saraylılar çıktı. Malûm ve mutat merasimden sonra oyuna başlamak üzere kale intihabi için kaptanlar davet edildi.

Para atıldı biz rüzgâr altına düştük.

Takım şu şekilde idi:

Ulvi
Vahyi Burhan
Mitat Nihat Suphi
Rebii, Lâtif, Necdet, Z. Kemal, L. Mehmet.

Oyun Galatasarayın akını ile baş-

Rebii meşhur hücumlardan birinde kaleci ile çarpışıyor

ladı, fakat Yunanlılar akını durdurdular. Mukabil hücüm... fena bir dakika... Ulvi kurtardı. Hakimiyeti Yunanlılar alıyor, Galatasaray müdafaası çok çalışıyor. Misafirler çok sert oynayor... Olimpiyakosa bir tirikik Rebii çekiyor... top ortada L. Mehmet aldı ve 25 pasdan mükemmel bir şutle oyunun 5 inci dakikasında golü yaptı.

Sanki Stadyom yerinden oynadı söylenen anlasılmayor yalnız bir şakırtı ve bir uğultu... Galatasaray bu golü muteakip hakimiyeti ele aldı ve başladı hücum üstüne hücuma arada bir Yunanlılar bunlardan bir

Necdet'in bir akınını Yunan beki durduruyor

az kurtulur gibi oluyor fakat bir dakika sonra vaziyet yine ayni.

Takım hey'eti umumiyesile bir harika, her oyuncu yalnız bir şey düşünüyor ve yapmaya çalisiyor.

— Galip gelmek....

Rebii - günün kahramanı Olimpiyakosluları kudurtuyor, sanki takımla beraber halk ta oynıyor.

Vecihlerdeki ifadeler, vücutlerdeki hareketler hep bunu gösteriyor.

..(Devamı beşinci sahifede).

Darülfünun memurlarına da barem teşmil ediliyor..

Darülfünun emaneti yeni bütçe hakkında yaptığı tetkikatı ikmal etmiş veAnkaraya gönderdiğinden maarif vekâletinin verdiği 800 bin liradan maada Darülfünunun hususî varidatından da 175 bin lira ilâve edilerek bütçe tevzin edilmiştir .

Darülfünun memurları için de barem tatbik edilecektir .

Tavukçuluk ve çiçek sergisi dün kapandı. Resmimiz birincilikleri kazananlara madalya tevziini göstermektedir.

Avrupa'da hüküm süren vahim buhran

Tevfik Rüştü Beyin Cenevrede irad ettiği nutkun metni..

Cenevrede toplanan Avrupa tetkik komisyonunda iktısat buhranının tetkiki esnasında hariciye vekili Tevfik Rüştü B. in beyanatta bulunduğunu yazmıştık. Bu mühim beyanatın metni dün Anadolu ajansı tarafından tebliğ edilmiştir. Tevfik Rütşü B. Avrupada hükûm süren vahim buhrana karşı mücadelede bulunmak üzere şimdiye kadar yapılan tecrübelerden alınan neticeler ve iltizam olunan tedbir ve çareler hakkında bazı mütaleat der meyan etmiş ve demiştir ki:

Tecrübeler hiç şüphe yok ki büyük bir ehemmiyet arzetmektedir. Üzerlerine tevcih olunan zıyayı nev'ama aksettirmekte ve bu suretle istikbalin yolunu aydınlatmaktadır. Diğer taraftan burada hazır bulunan muhtelif heyeti murahhasaların çizdikleri plânlara ve teklif ettikleri tedbirlere hususî bir ehemmiyet atfediyorum. Bu sayede çok kıymetli malûmata ve telkinata mâlik bulunuyoruz.

Bunları telif etmeğe çalışmak herhalde iyi bir iş olacaktır kanaatindeyim. Yüksek takdirinize arzını vecibe bildiğim bazı mülâhazalar bu arzudan mülhemdir. Fazla istihsal ve milletlerin istihlâk kabiliyetinin azalması meselesinin bugünkü manzarası ve menşelerile istihsalde mesainin yanında para ve kredinin oynamakta devam ettiği mühim rol üzerinde tevakkuf etmeme lüzum yoktur. Bundan sarfı nazar ediyorum. Hususile ki bu sahada Cemiyeti Akvamın fennî uzviyetleri tarafından derin tetkikat yapılmış ve ayni mevzu mümtaz iktısatçılar tarafından yüksek bir vukufla mütalea edilmiştir.

Yeni bir safha

Ben burada cihan ve hususile Avrupa iktisadî parçalanmasının ancak yekdiğerine sıkı sıkıya bağlı bir takım iktısadî ve siyasî âmillerin neticesi olduğunu ve ayni zamanda beşeriyet tarihi istihalesinin yeni bir safhasını arzeylediğini kayıtla iktifa edeceğim. Hakkında o kadar şikâyette bulunulan gümrük manialarının artması bu parçalanmanın ve yeni hudutlar ihdasının gayri kabili içtinap neticesinden başka birşey değildir. Bu, cihan iktısadî irtibatının yanında millî hattâ mıntakavî iktısadın da daimî bir hakikat olduğunu müşahedeye beni sevketmektedir. Bu iktısadî vakıalar zâhiren yekdiğerini nakzedici gözükürlerse de hakikatte pekâlâ kabili teliftirler.

Noktai nazarımız

Milletlerin iktısadî menfaatlerinin komisyonda teklif olunan tedbirlerle telifi hakkındaki noktai nazarımızı kısaca arz için iltizam olunan tedbirlerden sıra ile bazı misaller almağı faydalı görüyorum. Noktai nazarımız teadül fikrine istinat etmekte ve temin olunacak menfaatler ile katlanılacak fedakârlıklar arasında âdilâne bir nisbet elde edilmesinin taharrisini istihdaf eylemektedir.

İki veya birkaç devlet arasında aktolunacak bir gümrük ittihadı camiaların iktısadî faaliyet dairesini genişleterek gümrük manialarının bir kısmını kaldırmak ve halen bu camiaların katlandığı masrafları azaltmak faydasını gösterebilir. Buna mukabil böyle bir gümrük ittihadının iktısadî cepheler ihdas etmek gibi bir mahzuru vardır. Bu iktısadî cephelerin ihdası şeraiti beynelmilel camianın ihtiyaç ve menfaatlerile hemahenk kılınmalıdır. Aksi takdirde bu camia içindeki mukavemetler itibarile şimdiki gümrük manialarından daha sağlam olurlar. Bu iktısadî tedbir ancak bu ahenk ve işaret ettiğim teadül unsurlarile ittamam olunduğu takdirde faydalı neticeler verebilir ki bu da gayri kabil olmıyabilir.

Ticaret muahedeleri

Muhtelif memleketlerin umumî muamele için de diğerleri için de müsavi bir muameleyi nazarı itibara alarak aralarında isterlerse mütekabilen hisseler vermek suretile serbest çe ticaret muahedelerini müzakereye ve akte devam edebilmeleri hakkındaki noktai nazara iştirak ediyoruz. Esasen bu, muhtelif devletlerle yaptığımız ticaret itilâfnamelerinde kabul ettiğimiz prensiptir. Kredi meselesine gelince; dayinlerin istedikleri teminatı ve zihniyetlerini nazarı itibare almak gayet tabiidir. Fakat bu meselenin tetkikini itmam etmek için bu anasıra müstakriz memleketin psikolojisini, menfaatini ve tabiî inkişafının sekteye uğramasına müsaade etmemek hususundaki hakkını da ilâve etmek lâzımdır.

Bütün bu âmiller nazarı itibare alınmak şartile muhtelif tipte beynelmilel istikraz mukaveleleri ihzarına muvaffak olunması şayanı temennidir. Bu sayede bir taraftan müstakriz memleketlerin millî hasasiyetinden ve diğer taraftan mukrizlerin teminat endişesinden mütevellit manialar bertaraf edilmiş olur. Bu suretle tahakkuk edecek teadülün muhakkak neticesi bu meselenin hallini teshil etmek olacaktır. Beynelmilel kartel meselesini ise istihsal noktai nazarından olduğu kadar taksim noktai nazarından da derpiş etmek muvafıktır. Şurasını da kaydetmek icap eder:

İktısadî hayatın bu hususta teşkilâta malik olmadığı memleketlerde tabiatile bazı istihsal şubelerinde devletçilik siyasetine müracaat edilmek suretile teadülün tahakkuku ve seri inkişafın temini lüzumu hâsıl olacaktır ki bu bence bu bapta dermeyan olunan fikrin tahakkukunu büyük bir nisbet dahilinde kolaylaştıracaktır.

Teşriki mesai

Türk hey'eti murahhasası mıntakavî bir Avrupa teşriki mesaisinin ehemmiyetini lâyik olduğu derecede

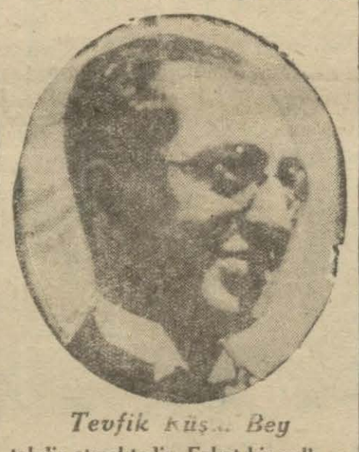

Tevfik Rüştü Bey

takdir etmektedir. Fakat bir sulh ve sükûn havası içinde cihan teşriki mesaisini de imkân haricinde göremez. Bugünkü müşkülâtı tesviye edecek ve bütün memleketler arasında bir menafi ittihadı vücude getirecek olan bu daimî teşriki mesai uğrunda çalışmak cümlemize müşterek vazife olan sulh eserinin en sağlam temeli olacaktır. Bu sulh eserinin tahakkukudur ki bugünkü buhranın bize verdiği ıstırapları telâfi edecektir.

Beyanatına nihayet verirken bugün Türkiyede iktidar mevkiinde bulunan fırkanın programından bir maddeyi zikretmekle hususî bir zevk duyuyorum. Bu madde şu prensipi teyit etmektedir: "Dahilde sulh ve hariçte sulh."

Yüzbaşı Celâl

Türk Ordusunun ilk edebî romanı

Muharriri:

Bürhan Cahit

Bürhan Cahit Bey arkadaşımız Avrupada bulunduğu sırada Milliyet için bir roman hazırlıyacağını vadetmişti. Arkadaşımız İsviçrede istirahat ettiği esnada bu vadini tutarak (Milliyet) karilerini ve bilhassa kahraman Türk ordusunu fevkalâde alâkadar edecek olan eserini ikmal etmiştir.

Merhum Cemal Paşanın Mısır seferile Suriye cephesindeki askeri hareketler esnasında Tedmur sahasında ve uyanık Arap aşiretleri arasında geçen siyasî ve millî bir macerayı ihtiva eden bu edebî roman ın kahramanı ve adı:

Yüzbaşı Celâl

dir. Bürhan Cahit Beyin kadınları, gençleri ve bilhassa genç zabitleri alâkadar eden bu eserini yakında

MİLLİYET

sahifelerinde okuyacaksınız...

HARİCÎ HABERLER..

Tahdidi teslihat hikâyesinde son söz ne ve kimin oldu?

İngiliz murahhası Leh teklifini reddettirdi!

Meclis Dağıldı

Gelecek içtimada ihtiyat kuvvetler için de görüşülecek..

M. Fon Curtius

CENEVRE, 23 A.A. — Cemiyeti akvam meclisi mesaisine nihayet vermiştir. Meclis bu günkü içtimaında teslihata ait olarak bu baptaki mukavele lâyihasında münderiç tarifata tevfikan cemiyeti akvama verilecek malûmat hakkındaki İngiliz teklifini kabul etmiştir.

M. Fon Curtius bu malûmatın muallem ihtiyat kuvvetlerine de şâmil olmasına müteallik noktai nazarında ısrar etmiş ve müstenkif kalmıştır.

M. Henderson, 1932 de toplanacak tahdidi teslihat konferansının bu ciheti yeniden tetkik edilebileceğini söylemiştir. Bundan sonra meclis, yukarı Silezya'da ve Pozen eyaletinde bulunan Alman ekalliyetinin vaziyeti meselesine temas etmiştir. Bu mesele hakkında bir rapor kaleme almağa memur edilmiş olan mazbata muharriri bu işin kapanmış addedilmesini teklif etmiştir. Fakat Alman Hariciye Nazırı M. Fon Curtius, yukarı Silezya'da emniyet ve itimadın yeniden teessüsü hususunda hâlâ bazı şüpheler mevcut olduğunu söylemiş ve bu mesele hakkındaki raporun reye vaz'ının gelecek eylûl içtima devresine bırakılmasını istemiştir. Leh murahhası, raporu kabul ettiğini beyan etmiş ve kararın tehiri teklifinin aleyhinde bulunmuştur.

M. Francois Poncet ile M. Marinkovitch'te bu fikri iltizam etmişlerdir. Bunun üzerine Leh murahhası bu mesele hakkında verilecek kararın tehirinden tevellüt edebilecek neticelerin mes'uliyetini Leh hükûmetinin kabul edemeyeceğini söylemiştir. M. Henderson, bunun tecviz edilmeyeceğini beyan ederek kararın tehirini istemiştir. Meclis bu teklifi kabul etmiştir. Meclis, ayni zamanda Leh murahhas heyetinin talebi üzerine ekalliyetlerin himayesi meselesini de tehire mecbur olmuştur.

Müteakiben M. Henderson, Nansen tarafından vücude getirilmiş olan beynelmilel mülteciler ve muhacirler ofisi lehinde hararetli beyanatta bulunmuştur.

Emil Ludvig Romada

ROMA, 23 A.A. — M. Mussolini tanınmış Alman muharrirlerinden Emil Ludvig'i nezdine kabul etmiş ve kendisile uzun müddet görüşmüştür.

Gene karışıklık var!

ALİCANTE, 23 A.A. — Elda'da bir takım kargaşalıklar çıktığından örfî idare ilân edilmiştir.

DİPLOMAT ÇANTASI.

Bizi Nasıl Tanıtıyorlar!

Merhum Süleyman Nazifin bir nazariyesi vardı: Zekâ, dirayet ve malûmat irsen intikal edemez. Bilakis zeki adamların evlatları gabi olur Sonra üstat sorardı:

— Misal mi istersiniz? İşte Namık Kemalin oğlu.

Süleyman Nazif Ali Ekrem bey hakkında bu hükmü verirken, ihtimal ki bir hakikat ifade etmekten ziyade nükte yapıyordu. Fakat o mübarek zat, galiba Süleyman Nazifin nükte olarak daima tekrar ettiği sözüne, Maltüç nazariyesi gibi ilmi bir kıymet vermek istiyor.

Geçenlerde Fransız efkârı umumiyesine Türk edebiyatı hakkında malûmat vermeğe teşebbüs etmiş. Bu mevzu hakkında bir mecmuaya yazdığı makalede demiş ki:

" Türkiyede edebiyat namına ne varsa, hep maziye aittir. Yeni edebiyat mevcut değildir. Gençler arasında yazı yazmasını bile bilen yoktur.,,

Eskilik yenilik davası, eski bir davadır. Ve daha çok zaman sürecek Fakat bu, daima bir memlekette aile ihtilafı mahiyetini geçemez. Edebiyatımız hakkında ecnebi efkarı umumiyesine malûmat verirken, kendi muarızlarına hitap edermiş gibi polemik yapılmaz. Beğenilmeyen gençliğe de hakkını vermek lâzımdır.

Bizi ecnebi efkârı umumiyesine tanıtmak için babasının başladığı "hayırlı" işe kızı Selma Hanım da devam ediyor. Neyyork'ta çıkan Sun gazetesine bu hanımcağız Türkleri tanıtmak için bir mektup yazmış. Bu mektupta ezcümle diyor ki:

" Buhran, müsrif Türke paranın kıymetini öğretmek için hükûmeti tahrik etti. Türk paranın kıymetini bilmez. Cebine giren altın su gibi akarak gaip olur."

Aferin hanım kızım, babanızın başladığını siz bitiriniz. Fakat müsaade edinizde size sorayım: Türk milletini ne zaman bukadar yakından tanıdınız. Sakın bahsettiğiniz israf cici babanızın Rados ve Kudüs memuriyetleri zamanında olmasın, şimdiye kadar Türk milletinin cebine altın aktığı vaki değildir. Milletin cebine girebilen bir kaç paranın İstanbuldaki padişah hükûmeti ve yüksek maaşlı Bürokrasi tarafından israf edildiği doğrudur. Fakat hiç bir zaman " İstanbul efendisi " Türk milleti için bir nümune teşkil edemez.

Başkalarına öğretmeğe çalıştığımız bir şeyi evvelâ kendimiz öğrenelim. Bir milletin seciyesinden bahsetmek çocuk oyuncağı değildir.

* * *

Bir kaza

M. Mussolini attan düştü!

ROMA, 23 A.A. — Gazetelerde okunduğuna göre M. Mussolini, Villa Torroni civarında atla bir gezinti yaptığı sırada bir mania atlarken atının ön ayakları bükülmüş, bunun üzerineM. Mussolini yere düşmüştür. Bu kaza neticesinde yüzünde hâsıl olan hafif bereleri tedavi ettirdikten sonra M. Mussolini Venedik sarayına giderek hergünkü gibi çalışmağa başlamıştır.

M. MUSSOLİNİ

Protesto

Rus sefiri Yunan hükûmetine bir protesto tevdi etti

ATİNA, 24 A.A. — Sovyetler birliği hükûmetinin Atina orta elçisi İllitch gemisi hâdisesi münasebetile Yunan gazetelerinde intişar eden haberlerden ve yazılardan dolayı hariciye nezareti nezdinde protesto da bulunmuştur. Rus orta elçisi, bu haberlerin asılsız olduğunu beyan etmiştir.

İşsizlik Derdi!

Mesai bürosu bilhassa bu işle mi meşgul olacak?

CENEVRE, 23 A.A. — Beynelmilel mesai konferansının iç tima edeceğini nazarı itibara alarak büronun faaliyeti ve icraatı hakkında müdür M. Albert Thomas tarafından kaleme alınmış olan raporu büroya aza sıfatile dahil devletlerin hükûmetlerine göndermiştir. Bu raporda bilhassa dünyanın her tarafında hüküm sürmekte olan buhran meselesi tetkik edilmiş, büronun geçen seneye ait bilânçosu hakkında izahat verilmiştir. Beynelmilel mesai konferansının başlıca işsizlik meselesi hakkında tetkikat yapacağı zan ve tahmin edilmektedir.

Beynelmilel mesai bürosunun cam ve camdan mamûl eşya mütehassısları komitesi, amelenin istirahat zamanlarının tayini meselesi hakkında, "dört grup usulü" nün kabulu lehinde bir temennide bulunmuştur.

Casuslar faaliyette!

Fransada mühim vazifeler deruhte eden bir casus yakalandı!

STARSBOURG, 23 A.A. — Heinrich isminde bir Alman casusu Nancy şehrinde bir idarehaneyi soymakta olduğu sırada tevkif edilmiştir. Mevkuf bugün istintak hakimine verdiği ifadede Paris'te harbiye nezareti binasından evrak ve vesaik çalmak vazifesini üzerine almış olduğunu söylemiş ve bir Alman memurunun kendisine bu iş için lâzım olan parayı ve aletleri bulup vermesi kararlaştırılmış olduğunu ilâve etmiştir.

Heinrich'in vazifesinin ve plânının harbiye nezaretinde ele geçirebileceği vesikaları aşırdıktan sonra Paris - Prague arasında işleyen tayyareye binerek Starzburgta yere inmek, orada bir trene atlıyarak Vitry-le François'a gelmek, o civardaki kırlardan birinde kendisini bekliyecek olan bir Alman tayyaresine binip Dusseldorf'a veya Cologue gitmek, elde ettiği evrak ile vesikaları Alman casuslarından birine tevdi ve teslim etmekten ibaret olduğu anlaşılmıştır. Heinrich'e ayni zamanda Paris kışlalarından birinden bir makineli tüfek aşırmak vazifesi de verilmiştir. Ancak bu yakınlarda Starsbourg'ta bir kaç casusun yakalanması üzerine Heinrich bu vazifesini ifaya imkân bulamamış, Alman yaya kaçmış ve nisanın son günleri zarfında yine Fransaya dönmüştür.

Tayyareli hırsızlar!

PONTİAC (Michigan hükûmetinde) 23 A.A. — Birkaç haydut bura bankalarından birinin kasasından 3 bin İngiliz lirası aşırmışlar ve ele geçirdikleri bir tayyareye binerek kaçmışlardır. Bu haydutlar, Toronto civarında yere inmeğe mecbur olmuşlar ve saklanmak istedikleri bir otelde zabıta memurları tarafından tutulmuşlardır. Mevkufların üstünde Pontiac'ta çıkan gazetelerden birine sarılı olarak bulunan banknotlar bu haydutların hüviyetlerinin meydana çıkarılmasına imkân hâsıl etmiştir.

M. Briand istifa edecek mi?

PARİS, 23 A.A. — M. Briand kendisini ziyarete gelen Başvekil M. Laval, M. Danielou ve M. Loucheur ile görüşmüştür.

M. Briand, çarşamba günü toplanacak nazırlar meclisinin içtimaına kadar dinlenmek üzre bugün öğleden sonra Cocherel'e gidecektir.

M. Briand, hariciye nazırlığında kalmasının kendisi için mümkün olup olmadığı hakkında vereceği kat'î kararı carsamba günü bildirecektir.

SON DAKİKA

Devlet Bankası

Meclisi idare önümüzdeki hafta içinde intihap edilecek

ANKARA, 24 (Telefonla) — Devlet bankası meclisi idaresinin teşekkülü bir gün meselesidir. Meclisi idarenin önümüzdeki hafta içinde intihap edileceği muhakkaktır. Müdiri umumi olarak bir kaç isim üzerinde görüşülmüşse de henüz bir karar verilememiştir. Sabık Trabzon meb'usu Şefik B. meclisi idare azası olacaktır.

Münhal meb'usluklar

Halk Fırkası riyaset divanı, namzetleri tesbit etti

ANKARA, 24 (Telefonla) — Halk Fırkası riyaset divanı münhal meb'usluklara gösterilecek namzetleri tesbit etmiştir. Bu namzetler yakında ilân edilecektir. İki Kütahya meb'usunun da mazbataları tastik edilmeyeceğinden münhallerin adedi 13 e baliğ olacaktır.

Bir amele, fabrika müdürünü yaraladı

Vak'ada hazır bulunan fabrikanın işletme müdürünün kalbi durdu ve öldü

ANKARA, 24 (Telefonla) — Bu sabah sekiz buçukta İmalâtı harbiye fişenk fabrikasında bir vak'a olmuştur. İşinden çıkarılan Abdullah isminde bir amele fabrikaya gelerek müdür kaymakam. Feyzi B. in odasına girmiş ve Feyzi Beyi omuzundan ve sırtından yaralamıştır.

Bu esnada orada bulunan fabrika işletme müdürü Hasan Muslehed-din B. bu vak'anın verdiği tessürle kalbi durmuş ve ölmüştür.

Hasan Musleheddin B. imalâtı harbiyenin pratik olarak yetiştirdiği güzide bir mütahassıs ve Ankara'nın belediye meclisi azasından idi.

Abdullah yakalanmıştır. Feyzi B. in yaraları ağır değildir. Kendisi hastaneye kaldırılmıştır.

Türkiye - Irak

Reisicümhur Hz. ile Irak kralı arasında teati olunan telgraflar

ANKARA, 24 A.A. — Reisicümhur Hazretleri Irak kralı Faysal Hazretlerine vilâdetinin yıldönümü münasebetile şu telgrafı göndermişlerdir:

Irak kralı Birinci Feysal Hz. ne

Zatı haşmetanelerinin vilâdetinin yıldönümü münasebetile en samimi tebriklerimle birlikte şahsi saadetleri ve Irakın refahı hakkındaki temennilerimi iblâğ eylerim.

Gazi M. Kemal

Irak kralı Feysal Hz. ri âtideki telgrafla mukabele etmişlerdir:

Türkiye Cümhuriyeti Reisi Gazi Mustafa Kemal Hz. rine: Vilâdetimin yıldönümü münasebetile vuku bulan tebrikâtı fehametpenahilerine en derin teşekkürlerimi takdim ile saadeti fehametpenahilerile Türk milleti necibesinin refah ve saadetini temenni eylerim. FEYSAL

Memlekette

Eli bayraklı kadın!

Kocasını öldürdü, âşıkını kamaladı

İZMİR, 23 — Torbalının Tepeköy merkezinde Sıdıka namında 23 yaşında güzel bir hanım, kocası 24 yaşında Giritli Ahmedi öldürdü. Âşıkı İbrahimi de yaraladı. Tahkikatıma nazaran Ahmet Sıdıkanın İbrahimi sevip eve aldığını duymuş yakalamak için gitmiş duvardan atlayıp içeriye girince zaten cür'etkâr olan Sıdıka tarafından tabancayla öldürülmüştür. Hâdise üzerine İbrahim korkup kaçmak istemiş bu hareketi mertliğe yakıştırmıyan Sıdıka kendisini de arkasından vurmuştur.

Sıdıka ifadesinde "kocam başı ezilecek bir yılandır, öldürdüm; sevdiğimi ben vurmadım" diyor, soğuk kanlılık gösteriyor, üzerinde büyük bir bıçak ta bulundu. Sıdıka eskiden kayın valdesine de silâh atmıştır.

Biri yaralandı, carihler tutuldu!

BANDIRMA, 23 — Geçen akşam otomobil sahiplerinden Tevfik Efendi gayet müthiş bir taarruza uğramıştır. Bir borç meselesinden dolayı kasabamızın eski Ziraat Bankası memuru Ziya Beyin mahdumları Kemal ve Avni ve polis raporuna nazaran bunların bir kaç arkadaşı Tevfik Efendiyi silâh ve kamalarla yedi yerinden ağır surette yaralamışlardır. Kasabada polis teşkilâtı olmasına rağmen mahalli vak'aya ancak jandarma kumandanı Ziya Beyin yetişmesi ve cidden cesuranе müdahalesile Tevfik Efendi muhakkak bir ölümden kurtarılmış ve carihler yakalanmıştır.

Mahkûm oldular

Zeynel Besim ve Bedri Beyler mahkûm oldular

İZMİR, 24 — Hizmet gazetesi aleyhinde hükûmetin manevî şahsiyetini tahkir ve asılsız haber neşri iddiası ile açılan dava bitti.

Hey'eti hâkimenin verdiği karara göre: (Hizmet) in başmuharriri Zeynel Besim ve mes'ul müdürü Bedri Beyler hakkında hükûmetin manevî şahsiyetini tahkir iddiası varit görülmemiştir. Binaenaleyh Zeynel ve Bedri Beyler bu noktadan beraet etmişlerdir.

Fakat gene Hizmet gazetesinin o zamanlar Adliye Vekili olan Mahmut Esat Beyin gözü önünde adam dövüldüğü hakkında yazdığı yazı mes'uliyeti mucip görülmüş ve bu noktadan birer ay hapislerine ve yirmişer lira nakti ceza vermelerine karar verilmiştir. Fakat Besim ve Bedri Beyler hâdisenin ilk zamanında tevkif edilmişler ve kefaletle tahliye edilinceye kadar 14 gün tevkifanede kalmışlardı. Bu müddet mahkûmiyetlerinden tenzil edilecektir.

Bilecik'te seylâp

ANKARA, 24 A.A. — Dün akşam Bilecik ve civarında gayet şiddetli yağmurlar neticesinde husule gelen ve ağaçları köklerinden sökerek sürükleyecek kadar kuvvet peyda eden seller Bilecik-Vezirhan istasyonları arasında hat aksamında tahribat yapmıştır.

Hattın hasara uğrayan bu kısmında yolun takviyesi zarureti hâsıl olduğundan bu sabah tren seferleri teehhüre uğramış ekspres saat 10 da ve posta treni de saat 11 de şehrimize gelmiştir.

İzmir ziraat enstitüsü

İZMİR, 23 A.A. — Burnuva Ziraat nümune mektebi ittisalinde, İktisat Vekâletinin inşa ettireceği büyük ziraat enstitüsünün temel atma merasimi bugün Vali Kâzım Paşa tarafından yapılmıştır. Bu münasebetle çok hararetli bir nutuk söylenmiştir. Fırka kumandanı Zeki Paşa ile askerî bando merasime iştirak etmiştir.

Bu büyük müessese 7 ay zarfında tamamile yapılmış olacaktır. İktisadî muhite vereceği feyizden dolayı bütün halk memnundur.

Edirnede ekmek

Edirne belediyesi, bir Haziran'dan itibaren ikinci nevi ekmek çıkarılmamasına karar vermiş ve birinci ekmek fiatını 8,30 paradan 9,30 paraya çıkarmıştır.

Muhalefet halka telkin yapıyor!..

Ekonomi

Hakikate bu kadar zıt ve aykırı kalınmaz!

Havaî politika musahabelerinde bir çok dedi kodular dinlemeğe alıştık, bari rakama istinat eden işlerde biraz müsbet ve mantıkî olalım!

İş Limtet'e atfedilen hayalî haklar ve uydurma rivayetler — İzmirdeki tacirler neden korkuyorlarmış? — Muhalif gazetelerin hâdiseye vermek istedikleri istikamet

İş limtet hakkında muhalif gazetelerin neşriyatı, insanı hayrete düşürüyor. Bizde muhalefetin ne kadar yanlış anlaşıldığına yeni bir misal daha görüyoruz. Hepsi de ayrı ayrı tellerden, fakat hiç birisi hiç bir tetkike müstenit olmaksızın vuruyor. Gazetelerin birinde, bu şirketin İzmirdeki bazı tacirler tarafından nasıl telâkki edildiğine dair bir telgraf var. Bu zatın dediğine bakılırsa şirket, ilk bakışta hususî bir mahiyet arzediyor. "Şirket müteşebbis bir tüccar vaz'ında rekabet için meydan çıkarsa mesele yok. Fakat bundan emin değiliz. Şirketin sonradan monopola gideceğinden korkuyoruz!„ diyor.

Kendisine bu korkuyu ve vehmi veren şey nedir, bir türlü anlaşılmıyor. Hükûmet: "Haricî ticareti inhisar altına almayacağım!„ diye en resmî ve salâhiyettar bir lisanla bağırdığı halde buna inanmayanlara diyeceğimiz yok. Bundan başka bu zatler tevehhüme niçin o kadar itibar ediyorlar? Eğer hükûmet inhisar sistemine tarafta olsa idi, bunu proğramına koymakta hiç tereddüt etmezdi. Netekim, bazı itirazlara rağmen memleketin menfaatlerine muvafık bulduğu bir çok esaslarda ısrar etmiş ve müdafaa edebilmşiti.

Diğer bir muhalif gazetede yeni şirketin hangi hakla ihracat mallarımızı kontrol edeceğinden bahsediyor. Bu kontrol hikâyesi de nereden çıkıyor? Şirketin nizamnamesinde veya alâkadarlarının beyanatında kontrola delâlet edecek tek bir nokta ve ihtimal de yoktur. Şirket, olsa olsa, kendi kendini, kendi mallarını kontrol etmekte çok kıskanç olacaktır. Keşki resmî ve kanunî bir kontrol teşkilâtı vücude getirilse de, yeni şirketin muamelâtı da dahil olduğu halde bütün ihracat mallarımızı kontrol etse...

İş limtet şirketine siyasî bir mahiyet atfetmek garabetinde bulunan gazeteye Allah insaf versin, yalnız insaf değil biraz mantık ve iz'an da... Bu gazete şirketi teşkil eden zevatın ihracatçı olmadıklarını, eskiden ihracat işlerile alâkadar olmadıklarını söyleyor. Bu kadar tetkiksiz bir iddia ile karilerinin kaşısına çıkan gazeteye çok acınır. Bilâkis bu tacirlerin hepsi de ihracat ile meşgul zatlerdir. Memleketi alâkadar eden ciddî ve ticarî işlerde olsun, nazarî politika mücadelelerinde olduğu gibi, âfakî zeminlerde değil, müspet sahalarda görüşmeyi bilelim.

* * *

Sanayi birliğinde dün hararetli bir içtima oldu

B. M. Meclisine derhal müracaata karar verildi ve telgraf dün akşam çekildi

Dün Sanayi birliğinde İstanbul fabrikatörleri fevkalâde bir içtima yapmışlardır. Bu içtimada fabrikatörler B. M. Meclisinde müzakere edilmekte olan Muamele vergisi hakkında uzun uzadıya müzakere icra edilmiştir.

Meclis encümeninde muamele vergisinin beygir kuvveti üzerinden değil ciro esası üzerinden istifasının adilâne alınmasının çok güzel bir tarz olduğu neticesine varılmıştır. Ancak ciro nisbetinin tayini şiddetli münakaşalara sebep olmuıtur.

Neticede küçük ve mutavassıt sanayiin himayesi için vergiden mevaddı iptidaiyesinin tenzili ve tesbit edilen madde kadar olan kısmının da çıkarılmasından sonra mütebaki kısmının da primle mahsup edilmesi şekli münasip görülmüştür.

Ciro haddi olarak da asgarî 100 bin liranın esas olarak vaz'ı münasip görülmüş[illegible]

Bütün b[illegible] temini için B. M. Meclisi riya[illegible] derhal telgrafla müracaata karar verilmiş ve telgraf çekilmiştir.

Yaş meyve ihracı

Ticareti hariciye ofisine gelen malûmata nazaran Yunanistanda yaş meyve ihracatını tanzim için hükûmetin müzaharetile bir şirket teşkil edilmiştir.

15 haziranda faaliyete geçecek olan bu şirketin 5 milyon drahmilik sermayesinin nısfı Yunan ziraat bankası tarafından verilmiştir.

Yunan demir yollar idaresi yaş meyve nakli için soğuk hava tertibatını havi 70 vagon tedarik etmiştir.

Şirket tevziat merkezi olarak Viyanayı intihap etmiştir.

Şili hükûmeti de yaş meyve ihracatı için tertibat almaktadır.

Bizimle rakip v[illegible]ziyetle bu teşekküllere müşabih te[illegible]kilât yapmakhığımız lüzumlu görülmektedir.

Âli iktısat meclisi

Haziranın birinde Ankarada toplanacak olan Âli İktısat meclisi için hazırlıklara başlanmıştır.

Bu sene Âli iktısat meclisi ruznamesinde son tediye muvazenesi raporu ile Hericî ticaret ofisinin hazırladığı fındık ve afyonun men'i tağşişi raporları vardır.

Âli iktısat meclisi bu devre içtimaına İstanbuldan ihracatcılardan Şerif zade Süreyya, ithalâtcılardan Basmacı zade İzzet, vapurculardan Şevki, borsadan Furtun zade Murat, Rıfat Kâmil, ziraatcilerden Hüseyin Şükrü Beyler iştirak edecektir.

Ticaret odası umumî kâtibi Vehbi Bey de hükûmet namına İstanbuldan içtimaa iştirak edecektir.

Konsorsiyomun vaziyeti

Bankalar konsorsiyomunun evvelce temdit edilmiş olan müddeti Haziran sonunda bitmektedir.

Bu müddetin hitamından sonra konsorsiyomun alacağı vaziyet aşağı yukarı tebellür etmiştir.

Cümhuriyet Merkez bankası teşkilâtı o vakite kadar ikmal edilip banka faaliyete geçtiği taktirde konsorsiyomun vazaifi bankaya devredilecektir. Banka o vakte kadar işe başlayamazsa müddet muvakkaten temdit edilecektir.

Borsalar

Hayvan borsası lâğv mı ediliyor?

Dünyanın hiç bir yerinde böyle borsa yok..

Hayvan borsasının, yakında lâğvedileceği iktısadî muhafilde kuvvet le söylenmektedir.

Bu lâğv keyfiyetinin dünyanın hiç bir yerinde hayvan borsası gibi bir borsanın bulunmaması sebep olarak gösterilmektedir. Esasen beynelmilel borsalar kavaidine tevfiken hayvanın borsada muamele görmiyeceği evvelce Belediye ve Ticaret odası tarafından İktısat vekâletine bildirilmişti.

Borsa komiseri Kemaleddin Beyin istifası da ayni mesele ile alâkadar gösterilmektedir.

Fırka mahfelleri

Fırka umumî kongresinde fırka merkezlerinin birer mahfel haline getirilmesi kararlaştırılmıştı. İlk olarak Beşiktaş, Beyoğlu, Fatih, Beyazıt, Kumkapı fırka merkezleri birer mahfel haline getirilmiştir. Buralarda gençlerin ilmî, terbiyevî ve spor içtimalarına müzaheret edilecektir.

Maarifte

Divan dün de toplandı

Darülfünun inzıbat komisyonu azaları intihap edildi..

Darülfünun divanı dün saat 16 da içtima ederek fakültelerden gelen bazı evrakı tetkik etmiştir. Tıp fakültesi emrazı hariciye müderrisi Sadettin Vedat B. polikliniğe tayini tasdik edilmiştir.

Bundan sonra Darülfünun inzıbat divanı intihabına geçilmiş ve neticede hukuktan Muslihittin Âdil, fenden Salim, edebiyattan Şerif, ilâhiyattan Şerafettin beylerle Tıptan Kadri Raşit Paşa intihap edilmişler dir.

Bundan sonra serirî ve gıdaî lâboratuvarlar meselesine dair Tıp fakültesinin yeni cevabı tetkik edilmiştir. Divan içtimaı saat 18 de nihayet bulmuştur.

Bir müderrisimizi taltif

Tıp fakültesi sıcak yerler hastalıkları müderrisi Sait Cemil B. kendi ihtısası üzerinde yaptığı tetkikat Fransa maarif nezareti tarafından takdir edilerek kendisine "oficier d'academie" ünvan ve nişanı verilmiştir.

Ayrıca "Lyon" cemiyeti tıbbiyesi Sait Cemil Beyi aza intihap etmiştir.

Dişçi ve eczacı mektebi

Dişçi ve eczacı mekteplerinin malî ve idarî sahada müstakil olarak, Tıp fakültesinden ayrı, doğrudan doğruya Darülfünun emanetine mer but yüksek mektepler şeklinde idaresi önümüzdeki ders senesinden itibaren tatbik edilecektir.

Fazilet mükâfatı

Konya maarif idaresi, fazilet mükâfatı için Ermenak maarif memuru Reşat, Sille muallimi Avni, İhsaniye muallimi Ali Rıza, Ereğli maarif memuru Abdürrahim, Şehit Sadık Bey baş muallimi Zühtü Beyleri namzet göstermiştir.

Belediyede

Sütler karıştırılıyor mu?

Belediye baytar müdiriyeti izahat veriyor

Sütlerin içine sudan maada asit borik konarak bozulmasının önüne geçildiğine dair bir ihbar vaki olmuştur. Belediye baytar müdürlüğünde bu meseleyi tahkik ettik. Salâhiyettar bir zat diyor ki:

— Şehirdeki sütlere asit borik konduğu doğru değildir. Piyasadaki sütler daima tahlil ettirilmektedir. Şimdiye kadar böyle bir şeye tesadüf edilmemiştir. Esasen sütlere asit borik koymak için bir mecburiyet de yoktur.

Çünkü şehire gelen sütler yakın civardan geldiği için bozulmaz. Süt gece 12 de sağılır ve sabahleyin şehirde derhal satılır. Bozulacak kadar süt fazla yoktur. Maamafih asit borik pek cüzî olmak şartile süte konursa bozulmasını meneder. İhtimal Çatalca gibi uzak yerlerden gelen sütlere bir miktar koyuyorlardır."

Daimî encümen

Şehir meclisi tatil edildiği için daimî encümenden fazla evrak geçmemektedir. Daimî encümen badema yalnız cumartesi, pazartesi ve çarşamba günleri içtima edecektir.

Ekmek 9 kuruş

Ekmek fiati bu hafta yirmi para zamla dokuz kuruşta tesbit edilmiştir. Francala gene 13 kuruştur.

Verem hastahanesi

Vilâyetin yaptıracağı verem hastahanesinden maada belediye de Cerrah paşada bir verem hastahanesi yaptıracaktır. Vilâyet bunun için 45 bin lira yardım edecektir. Bu hususta tetkikata başlanmıştır.

Mezbahanın idaresi

Belediye hesabatı tetkik encümeni 929 hesabatını tetkike başlamıştır. Mezbahanın vaziyeti için teşrinievvel şehir meclisi içtimaında mühim şekiller münakaşa edilecektir. Mezbahanın meclisi idaresi beş azadan üçe indirilmiştir. Mezbahanın bir müdiriyetle mi yoksa meclisi idare ile mi idare edileceği teşrinievvel içtimaında tekarrür edecektir.

Mahkemelerde

Bir eğlenti gecesinin acıklı romanı..

Bu âlemin vardığı neticeyi şimdi hâkim halle çalışıyor

Ahmet Efendi zengin ve tecrübesiz bir Anadolulu tüccar.. Bundan bir müddet evel İstanbula geliyor. Ve bir gece yolu nasılsa Feridiyedeki umumhanelerden birine düşüyor.. Umumhane sahibi İrfan isminde bir kadın..

Ahmet Ef. o gece bu eve geliyor ve hoşuna giden sermaye Remziyenin odasına misafir oluyor..

Ahmet Ef. Remziye ile eğlenceye başlayor, saatler geçiyor.. Bir aralık kurnaz Remziye bu müşterinin henüz toy ve fakat hayli paralı olduğunu anlayarak odadan dışarı çıkıyor ve vaziyeti diğer sermaye Fatmaya haber veriyor..

Eğlence âlemini neşelendirmek maksadile biraz sonra oda ya Fatma, Gülter, ahçı arap Fatma, ve şoför Baki de giriyor:

Zevk âlemi tatlı saatlerle devam ediyor.. Ahmet Ef. şaşkın ve mütehayyir.. Böylece sabah oluyor..

Fakat tüccar sabahleyin giyinirken ne görsün cebinden 370 lira, 300 liralık bono ve iki bin liralık matlûp defteri uçmuş..

Bu sefer Ahmet Ef. herşeyi anlayor.. Derhal zabıtaya müracaat ederek soyulduğunu söylüyor..

Bu soyulma ile biten eğlence gecesinin davası dün ikinci cezada görüldü. Müddei umumî şoför Bakinin ve arap Fatmanın beraatini, İrfan, Remziye, Gülter ve Fatmanın tecziyesini istedi.

Mahkeme müdafaa için başka bir güne kaldı.

Sahte evrakı naktiye

Müddeiumumî Kenan Beyin beyanatı

Hapisanede İlyas kaptan tarafından yapılarak piyasaya sürülmek istenilirken yakalanan hâdise hakkında tahkikat devam etmektedir. Bu hususta İstanbul Müdeiumumisi Kenan Bey dün bir muharririmize şu beyanatta bulunmuştur:

"— Geçen gün bir refikinize bilmunasebe bahsettiğim veçhile ceben izalei bikirden on sene ağır hapse mahkûm olup müddeti mahkûmiyetini ikmal etmek üzere Sinop hapisanesinden naklen İstanbul hapishanesine gönderilmiş ve halen Bursa hapishanesine sevkedilmiş olan İlyas kaptan namında biri, burada iken on dokuz tane beş liralığa ve bir tane de on liralığa benzer yirmi âdet taklidi evrak yapmış ve hapishane idaresi tarafından yakalanmış ve Müddeiumumilik haberdar edilmiştir.

İcra kılınan tahkikatta, merkumun beş liralıkları el ile oymuş olduğu tahta bir kalıbı boyayıp başmak suretile ve bir tane on liralığı da el ile tersim ederek imal eylediği ve bunları harice çıkaramadığı ve yir mi taneden başka da yapmadığı sureti kat'iyyede tebeyyün etmiştir.

Esasen elde edilmiş olan mezkûr evrakın, değil yakından hattâ iki üç metro mesafeden bile taklit ve sahte oldukları pek bariz bir surette belli olmaktadır. Zira evrakı nakdiyenin, resim, yazı, renk ve kâğıtları ile bunlar arasındaki müşabehet pek cüz'i ve müstameldir.

Binaenaleyh harice çıkarılmış olsaydı bile bu evrakın tedavülüne, ve halkın aldanarak bunları evrakı nakdîye zannile almasına imkân yoktu. Failî hakkında takibatı kanuniyeye başlanmıştır.

Sabık veznedarın ihtilâsı

Sabık kolordu veznedarı Rifat Beyin on beş bin lira ihtilâsından dolayı açılan dava dün ağır cezada devam etmiştir.

Şahit olarak maliye müfettişi Mehmet B. dinlendi. Reis müddei umumiye bir söyleyeceği olup olmadığını sordu. Mahkeme iddianamenin okunması ve müdafaanın yapılması için başka bir güne tehir edildi.

Karar tecil edildi

Hâlen taşrada müstantik bulunan, sabık Eyüp sulh ceza zabıt kâtibi Behram Vehbi Ef. ha kimin imzasını taklit ve miras meselelerinde sui istimalinden dolayı bundan bir müddet evel ağır cezaya verilmişti. Vehbi Efendinin muhakemesi dün bitmiş ve neticede beş ay hapis ve üç ay memuriyetten mahrum edilmeğe mahkûm edilmiştir. Karar tecil edilmiştir.

Üçer aya mahkûm oldular

Bundan bir müddet evel Mehmet, İsmail, Mehmet isminde üç şahıs bir gece İngiliz konsolosu M. Venerin önüne çıkarak tehdit etmişler ve konsolosun on lirasını alarak firar etmişler di.

Dün ağır cezada bu üç yol ke senin muhakemesi başlanmış ve intaç edilmiştir. Bu üç karmanyolacı üçer ay hapse ve elişer lira ağır cezaya mahkûm edilmişlerdir.

Rum mütevelliler

Yedikule Rum mütevellileri içtimaında Türklüğün tahkir edildiği haber alınmıştır. Adliye bu hususun tahkikatına müddeiumumî muavinlerinden Necmettin Beyi memur etmiştir.

Vilâyette

Sıtma ile cidal

Sivrisinek mücadelesi devam ediyor

Vilâyet Sıhhiye müdüriyeti mülhakattaki köylere dispanserler vâsıtasile kinin tevzi ederek sıtma ile mücadele yapmaktadır.

Bundan başka da Erenköy havalisinde sinek mücadelesi yapılmakta ve birikinti sular kurutulmaktadır.

Muhtelis memurlar

Geçenlerde vilâyet idare heyeti Galata postahanesinde yapılmış olan sui istimal ile alâkadar olan memurlar hakkında lüzumu muhakeme kararı vermişti. İdare hey'eti tekrar toplanarak bunların mevkuf veya gayri mevkuf olarak muhakeme edilmelerine karar verecektir.

Papa Eftim ne diyor?

Tevfik Rüştü Beyin beyanatı ve rumlar

Türk ortodoksları reisi Papa Eftim Efendi Hariciye vekilimizin Cenevre'de Yunan âzasına vâki beyanatı münasebetile kendisinin esasen lâyik olduğunu, Rumların kendisini anlayamadığını, Rumları kendilerini Rum yapacaklarını söyleyerek aldattıklarını söyledikten sonra demektedir ki:

"Müstekil Rum ortodoksları kilisesi, mensuplarını müslüman yapmaz, fakat Türk ortodoksu olduklarını kendilerine telkin eder. İşte bunu anlayamayan bir kısım cahil Rum halkı da, başpapazlığın aforozuna kıymet veriyor; bana boykot tatbik ediyor. Eğer şimdi müstekil kilisemi bıraksam, onlara iltihak etsem, beni aralarına alacaklar, aforoz kararını kaldıracaklar.„

İnhisarlar

Maaşlarda Tenkihat

Son tenkihattan daha fazla bir şey yapılacak mı?

İnhisar idarelerinin bütçelerinden yüzde on beşi kadroların daraltılması ve diğer yüzde on beşi de memur maaşlarının bu nisbet dahilinde azaltılması suretile ceman yüzde otuz tenzil edileceği hakkında bazı haberler intişar etmişti. Bu husus ta malûmat almak üzere müracaat ettiğimiz Tütün inhisarı meclisi idare reisi Hâmit Bey demiştir ki:

— İnhisar idarelerinde yeniden maaş ve masraftan yüzde otuz tenzilât yapılacağından haberdar değilim. Eğer böyle bir vaziyet varsa bununla Ankarada bulunan umum müdür Behçet Bey meşgul olsa gerek tir. Biz bundan iki ay kadar evvel bir barem cetveli tanzim ederek Maliye Vekâletine taktim etmiştik. Bu cetvelde hâli hazır maaşlarına nazaran bir parça zam yapmıştık. Vekâlet bu cetveli tetkik ve ehemmiyetli tenzilât yaptı. Bu tenzilât şimdiki maaşları daha dün bir miktara indirmiştir. Binaan aleyh yenidentenzilât mevzuuba his ise hâli hazır maaşlarından biraz daha kırpılacak demektir.

Vaziyetin haziran iptidalarında belli olacağı tabiidir.

Numaralı hanun.

Benim geçenlerde Ankara'ya vâki olan seyyahatimin bütçe işlerile alâkası yoktur. (70) numaralı bir inhisar kanunu vardır. Bunun bir maddesi kanunun sureti tatbiki için bir nizamname yapılmasını âmirdir. Bu nizamnâmenin projesi hazırlandığı için ben de Şurayi Devlette müzakeresi esnasında hazır bulundum, ve izahat verdim.

Tütün mübayaası

Tütün mübayaatı İstanbul, İzmir ve Samsunda yapılmaktadır. İzmirde bir komisyonumuz vardır bu komisyona bazı yeni memurlar ilâve ettik ve İzmire gittiler. Binaen aleyh bir kaç gün içinde İzmirde mübayaata başlayacağız.

Müfettişler kongresi

Bu sene maliye müfettişlerinin yaptıkları gibi mülkiye müfettişlerinin Ankara'da bir kongre aktetmeleri vekâletçe arzu edilmektedir. Muhtelif mıntakalardaki teftişler hafifleyince, kongre içtimaa davet edilecektir.

Kıymetli Evrak

Dün Sultanahmetteki hazine açıldı.

Evrak sandıkları bir defa daha gözden geçiriliyor

Kıymetli evrak meselesini tetkike memur Maliye müfettişleri dün Sultanahmetteki mahzeni evrakı açtırarak tetkikatta bulunmuşlardır.

Mahzeni evraktaki tetkikat evelce bir heyet tarafından tasnif edilip sandıklara konulan kıymetli evrak üzerinde yapılmıştır. Heyet satılan evrak meyanında bu kıymetli evraktan ithal edilip edilmediğini, sandıkların açılıp, açılmadığını tetkik etmiştir. Tetkikata bugün de devam edilmesi muhtemeldir.

Bu tetkikat hakkında heyeti teftişiye reisi Adil Beye izahat verilmiştir.

Adil Bey dün kendisile görüşen bir muharririmize demiştir ki:

— Bugün mahzendeki kıymetli evrak üzerinde tetkikat yapıldı.

Satılan evrak elden çıkmıştır. Bunları geri almak mümkün değildir. Bizim yapmakta olduğumuz tahkikat yalnız bu işin mes'ulü varsa onu meydana çıkaracaktır.

Piyasayı dolandıranlar

Son günlerde İstanbulda iktısadî mahafilde büyük bir dolandırıcılık şebekesi faaliyette bulunmaktadır. (Londra maverayı ebhar sergisi İstanbul bürosu) ismini kendilerine alet ittihaz eden bu şebeke bir çok ticaretaneleri dolandırlığı halde elân yakalanamamıştır.

Dün İngiliz sefaretanesi ve bazı tüccarların müracaatı üzerine ticaret odası bir taraftan zabıtaya diğer taraftan müddeiumumiliğe müracaat etmiştir.

Daülkelp Müdürlüğü

İstanbul Daülkelp müessesesi müdür ve mütehassısı doktor Hayim Naum, Beyin vefatından sonra boş kalan yerine muavini doktor Eşref B. tayin edilmiştir. Eşref B. 333 senesinde İstanbul Daülkelp müessesesine Hayim Naum Beyin refakatine dahil olmuş ve bugüne kadar mezkûr müessesede çalışmıştır. Meslekte bir çok talebe yetiştiren Hayim Naum B. Eşref Beyide mutehassıs derecesine getirmek için gayret etmiş. Ve vefatına kadar yedi, sekiz sene yanından ayırmamıştır.

Otuz seneyi dolduran memurlar bir haziranda tekaüt edilecekler!

İki memur arasında — Kıyamet kopta, kopacak derken, galiba haziranın birinde biz'm başımıza kopacak!

Milliyet

Asrın umdesi "Milliyettir"

25 MAYIS 1931

İDAREHANE — Ankara caddesi No: 100 Telgraf adresi: Milliyet, İstanbul.

Telefon numaraları:
24311 — 24312 — 24313

ABONE ÜCRETLERİ

	Türkiye için	Hariç için
3 aylığı	400 kuruş	800 kuruş
6 „	750 „	1400 „
12 „	1400 „	2700 „

Gelen evrak geri verilmez

Müddeti geçen nüshalar 10 kuruş dır. Gazete ve matbaaya ait işler için müdiriyete müracaat edilir. Gazetemiz ilânların mes'uliyetini kabul etmez.

Bugünkü Hava

Dün enfazla hararet 24 en az 15 ti. Bugün hava mütehavvil ve kısmen kapalıdır.

FELEK

Tifo merkezleri !

Size bir sual sorayım: En temiz olması lâzım gelen dükkân hangileridir. Yorulmayın söyleyeyim. Lokanta, berber, bakkal.

İşte Galatada gümrük sokadenen bir dar sokak vardır ki üç nevi dükkânın üçünden vardır. Bu sokakta bir hafta güpe gündüz lâğım açıyor ve açılanyere değil lizol,asitnik falan gibi ilâçlar hattâ olsun diye bir tutam toz kiçbile atmayorlar. Sırası gelin tifodan şikâyet ediyoruz. vaziyette siz tifo mikrobu anız o dükkânlara gitmez mi iz? Âlemin sıhhatile bu kar lâkaydâne oynanır mı?Dün nın her yerinde bu gibi işler ce yapılır. Bizde de böyle yasa kıyamet mi kopar?

Ziftin peki

Gümrükte olmuş bir vak'a: mrük muayene memurları si li bir adamın eşyasını yokorlar. Ortada bir el sepeti . Memur soruyor:

— Efendi, bu sepette ne var? lcu sinirli. Ters cevap veri:

— Ziftin peki! Memur hiç madan:

— Şahsî gıda.. Gümrüğe tadeğil! diyor .

Zaro ağa

Zaro ağadan yeni bir haber a geldi.. İngilterede istinaf hkemelerinden birini dinler dikkatli okuyunuz, dinler diyorum. Çünkü telgraflar le haber veriyor:

Demek ki, Zaro ağa İngiliz de öğrenmiş. Evet dinler üstüne fenalık gelmiş ve o yığılmış. Reis Zaro ağaöldüğünü zannetmiş, muha eyi tatil etmiş, nihayet dok ar gelmiş ve ihtiyarı ayılt-

Mizah

Müderris (Talebeye) — Hastaya dikkat ediniz. Bakınız kulakları nasıl sarkık, gözleri çökük, yüzü soluk, dudakları asık .

Hasta — Müderris bey, siz de afeti cihan değilsiniz ya..

Aslanın kafası

Ben Amar'a:

— Aslanın kafası neden büyüktür? diye sormuşlar.

Demiş ki:

— Başını demir parmaklıktan çıkarmasın diye...

— Ya zürafanın başı niçin uzundur?

— Vücudü başına yetişsin diye..

Mahkemede

Reis maznuna soruyor!:

— Karımı neden öldürdün?

— Efendim, bir gün "Vallahi senin derini yüzerim,, diye tehdit etti. Ne yapayım? Ben de bir felâketin önüne geçtim..

— Doğrusu Hikmet Hanım çocuklarının hiç kusurunu görmüyor .

— Canım her anne zaten öyledir .

— Hiç te değil.. Benim çocuklarımın bir tek kusuru olsa ben derhal görüyorum.

Mevlidi nebevi kıraati

Mayıs 27 inci bu çarşamba günü öğle namazından sora Eyüpte camii kebirde merhum müşir Fuat paşanın ruhu için hafız Nuri, hafız Kudsî ve hafız Kemal efendiler tarafından mevlidi nebevi tilâvet edilerek hatmi şerif duası icra olunacaktır. Merhumun ehibbası ile arzu eden zevat davet olunur.

Zayi — Pertevniyal lisesinden 16-5-931 tarihinde aldığım tasdiknamemi Fatih- Beşiktaş tramvayında zayi ettim. Yenisi alınacağından hükmü olmadığını ilân eylerim. Beşinci sınıfdan No 349 Etem

Hikâye

Bu ne tahavvül?

Çalıştığım dairenin Nazmi Bey isminde bir müdiri vardı ki, çekilmez bir adamdı.

Her zaman suratı asık, kaşı çatıktı. İş bir dakika geç mi kalmış, bir ağzını açar, söylemediğini bırakmazdı. Eh, nihayet müdirimiz olduğu için, ona ters bir şey söyletmemek ve hışmına uğramamak gayesile elimizden geldiği kadar çalışırdık. Elimizden geldiği kadar değil de, daha fazlasile çalışırdık .

Çünkü müdürün hiç şakası yoktu. Hemen müdiri umumiye gider, kimi şikâyet ettiyse, zavallıyı ekmeğinden ederdi.

Ne zaman bir memur imza için bir kâğıt getirse, gözlükleri arkasından gözleri döner, bir iki küfür savurur, evrakta mutlaka bir yanlışlık bulur, yanlışlık bulmasa bile: "Şöyle yazmışsın, böyle yaz,, der. Hulâsa memurları bin bir müşkilât içinde üzerdi .

Bir defasında maroken sandaliyesine iğneler koyduk. Derisi öyle sertmiş ki, farkına bile varmadı.

Müessesenin en eski memurları bile, bu adamı bir gün şöyle sakin ve asude görmemişlerdi: "Allahım bir mucize yaratta, şu adamı başımızdan defet!,, diye yalvarırdık. Anlaşılan bu nevi adamlar, müesseselerin işine daha iyi geldiği için, nafile yere mucize bekler dururduk .

Bir defacık olsun, güldüğünü hiç hatırlamam.

Bir sabah müdür içeriye girdikten sonra, sıra ile hepimizin hatırını sorup, elimizi sıktığı zaman şaşırdık. Kendimizi rüyada zannettik. Ondan böyle bir iltifat sâdır olsun. İmkânı mı var?

O gün hepimiz bu tahavvülün sebebini bir hayli araştırdık.

— Mirasa mı kondu acaba?

— Daha yüksek bir yere mi tayin edildi? Allah vere de öyle olsa..

— Birisini seviyordu da, en nihayet emeline muvaffak mı oldu?

Hulâsa bin bir tahmine rağmen, hakiki sebebini keşfedemedik .

Fakat ertesi gün hakikat anlaşıldı. Meğer bizim müdür B. uyuza tutulmamış mı imiş

Ateş behası

Sultan Mahmut bir gün tebdili kıyafetle köy köy dolaşıyormuş. Bir köye varmışlar. Hava soğuk. Dışarıda durulacak gibi değil.. Bir köylünün evine misafir olmuşlar..

Köylü, zeki adam, yanındaki adamların halinden ve tavrından evine gelen zatın padişah olduğunu sezmiş. Hemen koca bir mangal ateş yakmış, odaya getirmiş. Misafirlerini izaz etmiş, ikram etmiş .

Uzun bir seyahatten ve yorgunluktan sonra, ateşin karşısında gevşeyen Sultan Mahmut yanındakilere:

— İşte bu ateş bin lira değer demiş .

O gece orada yatmışlar. Ertesi sabah başka bir köye gitmek için yola çıkacakları sırada Sultan Mahmut ev sahibine hesap sormuş. Zeki köylü tereddüt etmeden:

— Efendim borcunuz bin bir lira! demiş.

Sultan Mahmut şaşırmış:

— Yahu, biz bin bir liralık masraf ettik mi ?

— Efendi hazretleri, ateşin bin liraya değdiğini dün gece kendi ağzımızla söylediniz. Öteki masraflarda bir lira tutuyor. Etti bin bir lira.. Hesap meydanda!

Sultan Mahmut, küçük düşmemek için köylüye bin bir lira vermiş.

İstanbula döndüğü zaman, hikâye sarayda malûm olmuş. Artık kim bir şey aldıracaksa:

— Aman dikkat et. Ateş pahası olmasın, derler miş .

Zaro ağa perişan!

Ailesi bir istida ile vilâyete müracaat etti

Zaro ağanın torunları ve zevcesi dün İstanbul vilâyetine bir istida ile müracaat ederek dedelerinin soyulduğunu ve Londra'da sefalet içinde kaldığını bildirmişlerdir. Zaro ağanın ailesi tarafından Vilâyete verilen istidanın sureti şudur:

İgfal ve izlâl edilerek hiç birimizin haberi olmadan bin bir çeşit vaitler ve pek çok para kazanılarak zengin olacağı ümitlerile Amerikaya götürülen ve bu defa İngilterede Londra şehrinde parasız ve pulsuz sokaklara atılan dedemiz Zaro ağanın hukukunun muhafazas ve kendisini bu sefalete sürükleyerek kazanılan paradan beyinlerinde munakit ve noterden musaddak mukavele mu zimmetlerine geçirip kaçan arkadaşcibince hissesine isabet eden miktarı zimmetlerine geçirip kaçanarkadaşlarının derdesti ve dedemizin İstanbula iadesi hususunda icap eden muamelei kanuniyenin icra ve ifasına delâlet ve muavenet buyurmanızi istida eyleriz efendi.

Torunu Cafer, torunu Aziz, torunu Emin, zevcesi Kudret.

İstanbul Muallimler Birliğinden:

26 mayıs pazartesi günü saat 15,30 da Sultanahmetteki Birlik merkezimizde haftalık konferanslardan 8 incisi (Mürebbinin Ruhu) mevzuu üzerine Hıfzurrahman Raşit Bey tarafından verilecek ve müteakiben geçen haftalarda cereyan eden (Toplu Tedris) münakaşalarının neticeleri tesbit edilecektir.

BAKTERİYOLOG
Dr. IHSAN SAMİ
Bakteriyoloji laboratuvarı
Umum kan tahlilâtı, Frengi noktai nazarından(Wassermann teamülü) kan küreyvatı sayılması, tifo ve ısıtma hastalıkları teşhisi,idrar, balgam cerahati, kazurat ve su tahlilâtı, Ültra mikroskopi, hususî aşılar istihzarı. Kanın üre mıkdarının tayini ve kanın sedimsitation sürati Divanyolunda Sultan Mahmut türbesi No. 189 Telefon İs. 20981

Çapraskelimeler

	1	2	3	4	5	6	7	8	9	10	11
1	M	E	T	A	N	E	T	■	S	E	L
2	A	S	A	■	■	T	I	L	A	■	İ
3	N	İ	K	A	P	■	P	A	L	A	S
4	A	R	A	L	I	K	■	F	■	■	E
5	V	■	■	A	N	İ	■	■	A	K	■
6	■	K	O	C	A	■	E	K	■	A	L
7	D	A	M	A	R	■	M	U	M	Y	A
8	E	S	■	K	■	K	E	M	A	N	■
9	M	A	S	■	K	I	L	■	R	A	Z
10	İ	B	A	D	E	T	■	L	A	N	E
11	R	A	P	■	L	A	F	A	Z	A	N

Dünkü şeklin halli

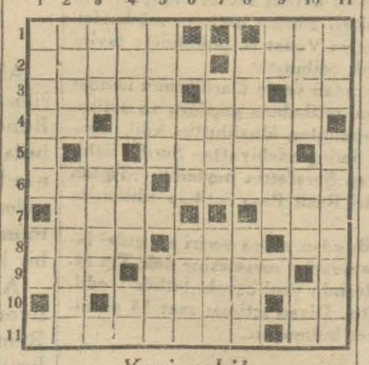

Yeni şekil

Soldan sağa

Sağdan sola

1 — Peygamber (5) Temiz (3)
2 — Kibarlık (6) Eski hakim(4)
33 — Yer örtüsü (5) Sual (2) Erkek (2)
4 — IR (2) Bir kasaba (7)
5 — İbadet (5)
6 — Dünya (4) Bir şarap (6)
7 — Derin (4) Cilve (3)
8 — Geri gelmek (4) Emmek (3) Nota (2)
9 — Ekmek (3) Yazacak şey (5)
10 — Kadının çiğnediği (5) Renk (2)
11 — At satılan yer (8) Vefa (2)

Yukardan aşağı

1 — İşleyen şey (6) Zaman (2)
2 — Düşman eline düşen (4) Aldırış etme (6)
4 — Fen (4) Kadın (3) SA (2)
3 — Nehir sandalı (3) Ant (5)
5 — Derhal (5) Ordeğin büyüğü (3)
6 — İsim (3) Sonuna S ilâve ederseniz keser (4)
7 — Büyük (4) Hafif değil (4)
8 — Dalğınlık (5) Ağrı (4)
9 — Ayak (2) Namaza davet (4)
10 — Cennet (44) Kader (3) Oyun kâğıdında birli (2)
11 — Şehir harici (3) Bir kasaba (7)

İhtira ilânı

"Çelik - Krom - nikel östenitik halitaları,, hakkında istihsal olunan 22-4-929 tarih ve 754 numaralı ihtira beratı bu defa mevkii fiile konmak üzre ahere devrüferağ ve icar edileceğinden talip olanların Galata'da Çinili rıhtım hanında Robert Ferriye müracaatları ilân olunur.

Istanbul İKİNCİ icra memurluğundan:

Bir berçtan dolayı mahcuz ve paraya çevrilmesi mukarrer Balatta iskele caddesinde Değirmenciyan Ef. in un fabrikası civarında müesses vatka, üstüpü ve iplik fabrikasında mevcut olup (Etüv kazanı, Tez, Rayser temizleme Klofer ve sair makine ve kazanları ve teferruatı muhtevi) makine alât ve edevatı 20-5-931 tarihinde icra kılınan açık arttırmada altı yüz lira mukabilinde talibi zuhur etmiş isede verilen kıymet erbabı vukuf raporunda muharrer kıymeti bulmadığından ikinci artırma karar verilmiştir. İkinci artırma günü olan 28-5-931 tarihine müsadif perşembe günü saat 10 dan 11 e kadar talip olanların muayyen gün ve saatte memuriyetimizin 931 - 1203 dosya numarasila mahallinde hazır bulunacak memura müracaatları ilân olunur.

İstanbul 4 üncü icra memurluğundan:

2500 lira kıymet takdir edilen Üsküdarda Tenbelhacımehmet mahallesinin Atlamataşı caddesinde 67 numaralı gayrı menkulün ardiyesi ve bahçesi üstünde hanesi bulunan sebzevatçı dükkânın temamı açık arttırmaya vaz edilmiş olup 11 - 6 - 931 tarihinde şartnamesi divanhaneye talik edilerek 25-6-931 tarihine müsadif perşembe günü saat 14 ten 16 ya kadar İstanbul 4 üncü icra dairesinde satılacaktır.

Birinci arttırmada en ziyade 1800 liraya talip çıkmıştır. Arttırma ikincidir. Emniyet sandığına birinci derecede ipotektir. En ziyade arttıranın üzerinde bırakılacaktır.

Arttırmaya iştirak için %7 teminat alınır. Hakları tapu sicilile sabit olmıyan ipotek alacaklılarla alakadaranın ve irtifak hakkı sahiplerinin bu haklarını ve hususile faiz ve mesarife dair olan iddialarını ilân tarihinden itibaren 20 gün içinde evrakı müsbitelerile bildirmeleri lâzımdır. Aksi halde hakları tapo sicilile sabit olmıyanlar satış bedelinin paylaşmasından hariç kalırlar.

Alâkadarların icra ve iflâs kanununun 119 uncu maddesine göre tevfik hareket etmeleri lüzumu ve müterakim vergi, belediye vakıf icaresi müşteriye aittir.

Daha fazla malûmat almak istiyenlerin 66/930 dosya numarasile memuriyetimize müracaatları ilân olunur.

Ben Amar Sirkı

Sirkın gördüğü büyük ragbet ve kazandığı parlak muvaffakıyete rağmen, mahza bütün ailelerin İstanbul'da bir daha görülemiyecek böyle fevkalâde ve hakikaten yekta bir temaşanın görmelerini teminen müdüriyet; bütün İstanbul temaşa müessesatı gibi yaz fiatlarını tespit etmeğe karar vermiştir.

MEVKİLERİN FİATLARI:

İkinci mevki	50	kuruş
Birinci mevki	75	„
Stal	100	„
Hususî	150	„
Localar	200	„

Askerî mektep talebesile askerlere ayrıca tenzilât yapılacaktır.

iyi bir tavsiye:

Sirkın Sofya'ya hareketinden evvel son günlerinden istifade ve görmeğe şitap ediniz.

Milliyet'in tefrikası : 40

Köle

ordu. İbrahim Bey pek doğüşünüyordu. Bülbül'ün vücinü ortadan kaldırmak icap ordu. Bunu ilk defa olarak him Beyin ağzından işittiman bilâ ihtiyar titremişakat şimdi yalnız başına netle düşününce işe biraz aklı yatıyordu.

et bu olmayacak bir şey di.

sırada vapur Büyükadardı. Arap bir çeyrek sonğâne Hanımın köşkünde egâne mektubu açıp okuektupta Yegâne'nin bir ün için Bebeğe gitmesi, Beyin o akşam gidip rıha beklemesi tembih edilü. Kerime H. kendi sandagelip Kadri Beyi alacaktı. ğâne H. mektubun Bülbül asile değil de Ferah'la gönnesindeki hikmeti anlama ret ah'a Kerime hakkınenler da bir çok sualler sordu. Arap yalanını meydana çıkarmayacak surette tertipli cevaplar verdi. Nihayet Yegâneden müsaade alıp çıktı. Arap evden çıkar çıkmaz Yegâne Kadri'yi çağırdı, mektubu kendisine verdi.

— Ben hemen bu akşam Bebeğe gideceğim, dedi. Sen de rıhtımda Kerimeyi bekliyeceksin. Ben de sizinle beraber bulunmağı çok isterdim amma.. Ne yapalım, Kerime öyle münasip görmüş. Ben sizden nasıl haber alacağım?

—Merak etme kardeşim. Baker bize yardım edeceğini vâdetti. Bizim nerede bulunduğumuzu o sana haber verecek.. Sen hiç üzülme. Kerime aklı başında kızdır. Bak her şeyi ne iyi tertip etmiş.

Yegâne H. mahzun duruyordu.

— Sen kaçmak için bütün hazırlıklarını tamamladın mı?

— Her şey tamam. Bu akşam Baker'le her şeyi kararlaştırdık. Kerime ile doğru Bakerin evine gideceğiz. İmam orada bulunacak, hemen nikâhımızı kıyacak. İbrahim Bey mâni olsun da göreyim!.. Sen hemen Bebeğe git.. Bir hafta sonra gene hep burada buluşuruz.

O zaman Kerime ile evlenmiş olacağım.

Kız kardeşi hazırlanırken Kadri de odasına çıktı. Bazı lüzumsuz kâğıtları yaktı, bir kısmını da geçerken dostunun evine bırakmak üzere bir kutuya koyup yanına aldı. Sevinci kalbine zor sığıyordu. Demek nihayet sevgili Kerime'sinin nârin vücudünü kolları arasına alabilecekti! Kadri, müstakbel saadetini düşünerek, hemşiresinin yanına döndüğü zaman onu tahmini hilâfına, mahzun buldu.

— Ne o? Neden böyle hüzünlü duruyorsun? Ben seviniyorum diye mi?

— Yok, onun için değil.. Senin ve Kerimenin hesabına korkuyorum.

İbrahim çok nüfuzlu bir adam. Senden müthiş bir intikam alacak diye korkuyorum..

— Vakıa saraydaki mevkiimiz ayni değildir. Fakat iş açıktan açığa mücadeleye binerse evvelallah altında kalmam!

— O sana yapacağını el altından yapar.

— Bana durup dururken hücum edemez. Kerime Hanımı bana vadettiler. Böyle bir inciyi kaybetmemek için padişahın gazebine uğramağa bile razıyım.

— Her halde sizden iyi bir haber almadıkça içim rahat etmeyecek. Ben sizi burada bekleseydim, daha çok iyi olacaktı, .

— Yok, sen her halde git. Kerimenin mutlaka bir düşündüğü vardır ki senin Bebeğe gitmeni yazmış. Haydi çabuk ol, burada böyle çene çalarsak vapuru kaçırırsın .

Kadri kardeşini kapıda bekliyen arabaya bindirirken iki yanağından öptü. Yegâne Hanım araba ile köşeyi dönerken istemiyerek ayrıldığı evine bir kere daha baktı .

Kadri Bey bahçede limon ağaçlarının altında durmuş hem şiresine çocukça bir sevinçle el sallıyordu. Atılacağı mücadelenin heyecanı ekseriya solgun duran çehresini pembeleştirmişti. Koyu kestane rengigözlerinde de başka bir parıltı vardı.

Bahçe kapısını kapadıktan sonra Baker'in köşküne geçti. İngiliz arkadaşının verdiği kutuyu gülümseyerek aldı.

— Sen dönünceye kadar bunu hüsnü muhafaza edeceğimden emin olabilirsin, dedi. İmamı nikâh için bir saat kadar sonra çağırtacağım.

Kadri içini çekerek cevap verdi:

— İnşallah!

Kerime ile birlikte el altından yapmağa hazırlandığı işin ehemmiyetini takdir ediyordu. Bu hareketile nüfuzlu düşmanlar edinmiş olacaktı. Kerimeyi elde etmek için yaptığı bu cür'etkârane teşebbüsün gerek Yusuf Paşa, gerek İbrahim B. tarafından affedileceğini düşünmek her halde safdillik olurdu .Fakat Kerimeyi Yusuf Paşanın mevkiini kurtarmak için oynadığı mezbuhane kumara feda edemezdi. Sadrazamın kızını birdenbire Başkâtibe vermeğe kalkışmasına her halde başka manâ verilmezdi.

Kadri biraz sonra deniz kenarına inmişti. Elini gözüne siper ederek sağa sola bakındı. Ve istediğini görünce neş'e ile haykırmaktan kendini alamadı. Açıktan gelen bir sandalda gördüğü zarif bir kadın hayali bütün kanını başına çıkardı. Saadetten adeta konuşamıyordu. Kadri derhal yanaşan sandala atladı, çarşaflı kadına doğru yürüdü.

— Kerime! Kerime!

Fakat tam bu sırada peçenin altından müstehzî bir erkek kahkahası duyuldu. Ayni zamanda Kadrinin başına bir çuval geçirildi.

Delikanlı etrafını görmeden mezbuhane mücadele etti. Rasgele sağa sola yumruklar savururken iki kol gövdesini sımsıkı kavradı. Başında anî bir acı duydu, ağzında kan lezzeti hissetti. Yüzünden sıcak bir şey akmağa başladı. Yüzü koyun adamlardan birinin dizleri üstüne düştü .

Fasıl 8

BİR FEDAKÂRLIK

Plânının alt üst edildiğinden tamamen bihaber olan Kerime Hanım sevdiğine kavuşmak üzere yol hazırlığında bulunuyordu. Geceyi pek fena geçirmişti. O gün yeni Avrupadan gelmiş gayet şık bir elbise giydi. Biraz sonra konak arabası razırlanıp kapıya geldi.

Kamer arabacı Malik'e lâzım gelen emri verdi. Kerime yalnız :

— Çabuk, Malik, çabuk.. Vapurukaçıracağız... diyebildi.

Kamer küçük hanımının karşısına, Ferah da arabacının yanına oturdu.

Biraz sonra Ada vapuruna yetişmişlerdi .

Vapurda Kerime çok heyecanlı idi. Adaya çıktıkları zaman bu heyecan bir kat daha fazlalaştı. Biraz sonda Kadri Beyin evinin önünden geçecek lerdi. Kadri her halde vapurun

(Bitmedi)

Piyango

Tebdil müddetini beş gün temdit ettik

Karilerimiz neşrettiğimiz kuponları göndermesinler, saklasınlar

"Politika,, gazetesinin ilk müsabakasına ait kuponların fişmukabilinde tebdili muamelesinin dün akşam biteceğini ilân etmiştik. Fakat taşradan aldığımız telgraflarda, uzakta bulundukları için kuponlarını henüz yetiştirmeğe vakit bulamayanlar mevcut olduğunu anladığımız için, bu müddeti beş gün daha, yani 27 mayıs çarşamba akşamına kadar temdit ettik.

Binaenaleyh, bu ilk müsabakaya ait kuponları çarşamba akşamına kadar tebdile devam edeceğiz.

Dikkat! Bazı karilerimiz, Politika'nın ikinci defa tertip ettiği ve bizim devam ettiğimiz piyangonun kuponlarını da bize gönderiyorlar. Bizim, kuponlarını değiştirdiğimiz piyango evvelce Politika'da intişar eden piyangodur.

"Milliyet" in şimdi neşrettiği kuponları bize göndermeyiniz ve saklayınız. Çünkü bu kuponlar henüz ikmal edilmiş değildir. Bizim neşrettiğimiz kuponları, hepsi tamamen çıktıktan sonra, toplu olarak gönderiniz. Bizim hediyelerini vereceğimiz piyango kuponlarını neşrettiğimiz piyango değil, "Politika,, nın evvelce tertip ederek kuponlarını neşrettiği piyangodur.

"Milliyet" in piyangosu daha zengindir. Bu piyango için ileride tafsilât vereceğiz. Karilerimiz şimdilik kuponlarını saklasınlar.

Politika'nın ilk nüshasına ait hediyeler şunlardır: Kendi müsabakamıza ait hediyeleri ileri de neşredeceğiz.

1 — Bir ayaklı Navman dikiş ve nakış makinesi.
2 — Bir Filips radyo makinesi,
3 — Bir Erika marka yazı makinesi,
4 — Bir sahibinin sesi gramofon,
5 — Altı adet tayyare piyangosu nısıf bileti.
6 — Eminönünde Selânik bonmarşesinden iki adet fotograf makinesi,
7 — Ankara caddesinde "Milliyet" gazetesi ittisalinde Ahter terzihanesinden iki kariimize ısmarlama kostüm.
8 — Beş kariimize birer çift iskarpin (Eminönünde Altıncizmeden).
9 — On kariimize ikişer kişilik müteakip üç program için sinema biletleri.
10 — Beş kariimize birer senelik abone,
11 — Beş kariimize altışar aylık abone.

Bunlardan başka 170 kariimize muhtelif kıymetlerde ve işlerine yarayacak mütenevvi eşya hediye edeceğiz.

Bu hediyelerimizin bir kısmı Bahçekapıdaki yerli mallar pazarından ve Necip Bey müstahzeratı mağazasından alınmıştır.

Bu hediyelerden maada ayrıca beş kişiye de beşi bir yerde Cümhuriyet altınları hediye edilecektir.

Kuponları posta ile gönderenler

Kuponlarını posta ile gönderenlerin isim, adres ve kur'aya dahil olacak fiş numaralarının neşrine devam edeceğiz:

No. Esami

331 — Sultan Mahmut karyesinde maden memuru Tahsin B.
332 — Nişantaş meşrutiyet mahallesi sokağı 111 numaralı Zeki B. apatrımanı 2 numarada Naciye H.
333 — Kadıköy 11 ci ilk mektep muallimlerinden Zehra H.
334 — Taksim sıra selviler numara 6 Âdil Ef.
335 — Kazancı mahallesi Çeşme sokak Hâlit Ef.
336 — Yakut han mürettebatı sokak Galata H. T.
337 — Boyacıköy Fatma Nazan H.
338 — Gümrük muayene memuru Emin B .
339 — Beykozda Şahiye kayada 59 No. hane Alâeddin B.
340 — Bahtiyar han 50 numarada Barut inhisarı Murat B.
341 — Beyoğlu Müsevî lisesi Kerşon Mordu Ef .
342 — Üsküdar polis serkomiseri Salih B .
343 — Kasımpaşada Sabahaddin B .
344 — Anadolu hisarlı gümrükte M. Asım B.
345 Köprü Üsküdar iskelesinde gazete müvezzii Avni Ef.
346 — Senbenova lisesi talebesinden Necdet B .
347 — Dolmabahçe maliye vekâleti levazım kırtasiye anbarı kâtibi Orhan B.
348 — Beyoğlu Pangaltı Hidayet sokak 7 No. da Virjin H.
349 — Köprü Üsküdar iskelesinde gazete bayii Saim Ef .
350 — Divanyolu tütüncü Hüseyin Avni B.
351 — Bandırma iskelesinde komisyoncu Mustafa Nuri B.
352 — Luid terbiye stünüde memur Yusuf B .
353 — Bebek hamam sokak 25 No. da Samime Mahmut H.
354 — Nişantaş berber başı sokak 30 No .da Ali Kemal Beyin evinde Güzide H.
355 — Pangaltı Hidayet sokak 7 No. da Avadisyan Ef .
356 — Kemal bey sineması yanında kunduracı Tahir B .
357 — Mlatepe Ttış mektebi gedikli küçük zabit talebesinden Cevat B .
358 — Akbıyık keresteci sokak 1 No. da Avukat Zeki B.
359 — Köprü Üsküdar iskelesinde gazete bayii Avni Ef.
360 — Kasımpaşa Necmi kâhya birinci sokak 10 No. da Sevim H .
361 — Tütün inhisarı İstanbul baş müdiriyeti ziraat şubesinde Hıfzı B .
62 — İstanbul Erkek lisesi 543 Turgut B .
63 — Ankara Sakarya mahallesi Mustafa Ef. mahdumu Mehmet Ef .
64 — İzmir Sivrihisar 1928 Emir zabiti yüzbaşı Ali Rıza B. mahdumu Alp B .
65 — Ankara Devlet demir yolları inşaat dairesi mühendis Galip B. kerimesi Sevim H .
66 — Eskişehir Paşa mahallesinden No. 10 Hilmi oğlu İbrahim.
67 — Ankara Ziraat bankası umum muhasebe emir muavinlerinden Süleyman B .
68 — Manisa Fazlı Kmeal B.
69 — Kadıköy 11 inci ilk mektep müdiri B. mahdumu İsmet B .
70 — Sivas erkek muallim mektebi muavini A. Necati Bey
71 — Ankara Hacı Doğanda sanayi caddesinde 43 numaralı elbiseci Hasan Tahsin Bey

(Bitmedi)

Polis

Barda bir kavga

Şoför Sıyamettin gene birisini ağırca yaraladı..

Dün gece Beyoğlunda İmam sokağında bir barda bir kadın yüzünden kavga çıkmış ve Rıhtım Şirketi memurlarından Zıya Efendiyi, şoför Sıyamettin, Mazhar, İhsan, Naci Efendiler yaralamışlardır.

Yaralanan Ziya Efendi dün bir muharririmize vak'ayı şöylece anlatmıştır:

— Ben ve akrabamdan Tevfik Bey ailelerimiz ile birlikte İmam sokağındaki bara gittik. Bir müddet çalgı dinledikten sonra refikam ile barın koridorunda dolaşırken ben odaya girdim. Kapının önünde refikam bekliyordu. Ben odada iken refikamın feryadını işittim ve dışarıya çıktım. Gördüm ki, tanımadığım bir adam refikama taarruz etmiş. Kendisine bu hareketinin doğru olmadığını ihtar ettim. Bana, yol dar olduğu için geçerken kolunun deydiğini söyledi.

Mecruh Ziya Ef.

Halbuki yol genişti. Kendisine bu işin ayıp olduğunu söyledim ve masamıza oturduk.

Karşımızdaki masada da altı kişi oturuyordu. Bunlardan birini bana tanıttılar ve Gülizarın dostu Sıyamettin olduğunu söylediler.

Aileme taarruz eden adam da onların yanında idi. Masadan bağırarak, sokağa çıktığın zaman sana gösteririm, dedi.

Ben de, bir şey yapamazsın dedim. Aramızda kavga çıktı. Ben sol kalçamdan yaralandım. Tevfik Beyi de dövdüler.,,

Bir intihar!

Yangın yerinde kezzap içmiş!

Erenköy'ünde mukim kömürcü Üsküplü Hüseyin Sarıgüzelde yangın yerinde kezap içerek intihar etmiş ve yetişilerek berayı tedavi Cerrahpaşa hastahanesine kaldırılmıştır. Esbabı intihar meçhuldür.

Cabir Bey denize dütü

Mezbaha meclisi idare azasından Cabir Bey, Bebek önünden geçerken bindiği motör diğer bir motörle çarpışmıştır.

Bu sırada Cabir Beyin motörü alabora olmuş ve kendisi de denize düşmüştür.

Etraftan yetişenler, mezbaha meclisi idare azasını sudan çıkarmışlardır.

Şirketler

Haliç vapurlarında ucuz bilet

Ucuz gidip gelme biletler ihdasediliyor

Aldığımız malûmata nazaran Haliç şirketi Haziran bidayetinden itibaren bilet ücretlerinde bazı tenzilât yapacaktır.

Şirket Haliçteki daimî müşterilerine teshilât göstermek üzre gidip gelme tenzilâtlı biletler ihdas edecektir. Bu gidip gelme biletler sabah dokuza kadar kişelerde satılacak ve ondan sonra kaldırılacaktır. Bu biletler gidip gelme olmak şartile çok tenzilâtla satılacaktır.

Vapurcular ve Seyrisefain

Vapurcularla Seyrisefain arasında yapılan itilâfname tebyiz edilmektedir. İtilâfname bugün olmadığı taktirde yarın vapurcularla Seyrisefain arasında imza edilecektir.

Yeni itilâfnamenin tatbikine perşembe gününden itibaren başlanması takarrür etmiştir.

Seyrisefainle Karadeniz hattına vapur işleten kumpanyalar arasında bu şekilde bir itilâf hâsıl olması üzerine diğer hatlarda iş yapan kumpanyalar da Seyrisefainle anlaşmak istemişlerdir.

Aldığımız malûmata nazaran yakında diğer hatlar üzerinde de anlaşmak için temasa girişilecektir.

Küçük haberler

İzmirde Yunan takımile maç mı?

Apollon Yunan takımı, iki maç yapmak üzere İzmir'e geleceğini mahallî gazeteler yazıyor.

Tecrübeler bugün

Tahlisiye idaresinin Karadeniz boğazı haricine konulmak üzere aldığı yeni otomatik çanlı ve fenerli şamandıralarının bugün İstinyede tecrübesi yapılacaktır.

Dubalar matlûba muvafık görülürse yerine konulacaktır.

Kongreden avdet

Berlin kongresine iştirak eden telgraf fen müdürü Zeki Bey dün Ankaraya avdet etmiştir.

Sadullah Bey gidiyor

Seyrisefain umum müdürü Sadullah Bey bütçenin müzakeresi esnasında bulunmak üzere bugün Ankaraya gidecektir.

Sütçüler cemiyeti intihabı

Sütcüler cemiyeti yeni idare heyeti intihabı salı günü yapılacaktır.

Memur alınmıyor

Polis Müdürlüğünden:

Polis kadrosunda vuku bulacak münhalâta yeniden memur alınmaya cağından beyhude müracaat olunması ilân olunur.

Sergi kapanıyor

50,000 kişi sergiyi ziyaret etmiştir

Çiçekcilik sergisi dün akşam saat dokuzda tatil edildi. Sergi bütün gezenler üzerinde umumiyetle iyi bir tesir bırakmıştır. Maamafih gerek kümeş hayvanatı, gerek çiçek kısımlarında teşhir san'atı noktasından epey hususlar vardı. Buna da serginin ilk oluşu amildir. Gelecek sene bu kususların da telâfi edileceği ve serginin tenvii noktasından çok büyük bir gayret sarfedileceği ümit edilebilir.

Sergide epey çiçek satılmıştır. Kümeş hayvanları satışı o kadar fazla olmamıştır. Çünkü bunlar için istenilen fiat 100 ile 150 lira arasında idi. Buna mukabil mebzul miktarda yumurta satılmıştır. Sergi gelecek sene Taksim stadyomunda açılacak ve bu suretle daha iyi teşhir yapmak mümkün olacaktır. Sergiyi üç gün zarfında mektepliler de dahil olduğu halde takriben 50,000 kişi ziyaret etmiştir.

M. M. satın alma komisyonu ilânı

Mardindeki kıtaat ihtiyacı olan on kalem erzak kapalı zarfla münakasaya konmuştur. İhalesi 27-5-931 de Mardinde mevki satın alma komisyonunda yapılacaktır. Taliplerin şartname almak ve tekliflerini vermek üzere teminatlarile Mardinde mezkûr komisyona müracaatları. 357

* * *

Ordu ihtiyacı için benzin kapalı zarfla münakasaya konmuştur. İhalesi 6-6-931 cumartesi günü saat 15 te Ankarada satın alma komisyonunda yapılacaktır. Taliplerin şartnameyi görmek ve tekliflerini vermek üzere teminatlarile mezkûr komisyona müracaatları. 319

* * *

İzmitteki kıtaat ve müessesatın ihtiyacı olan un kapalı zarfla münakasaya konmuştur. İhalesi 2-6-931 günü saat 15 te İzmit askerî satın alma komisyonunda yapılacaktır. Taliplerin şartnamesini görmek üzere Fındıklıda heyetimize ve şartname almak ve tekliflerini vermek üzere teminatlarile mezkûr komisyona müracaatları. 356

Birinci sahifeden geçen yazılar

Galatasaray: 2, Olimpiyakos: 0

(Başı 1 inci sahifede)

Ulvi fevkalâde... çok tehlikeli vaziyetler kurtardı, adeta hayatını istihkâr edercesine kendini Yunan forvetlerinin ayaklarına atıyor ve mutlaka topu (bloke) ediyor. Takımda Latif ve Necdet bir az iyi değil. Rebii, L. Mehmet enfes tam mânasile oynayorlar. Bir aralık Yunanlılar hakimiyeti bir müddet için hakimiyeti ele alır gibi oluyor. Oyunları bir parça müessir olmaya başladı tehlikeler atlatıyoruz Ulvi bunları kurtarıyor ve mütemadiyen alkışlanıyor. Olimpiyakoslular işi sertliğe döküyorlar hakem her dakika başında düdük çalıp ve maçı durdurmak mecburiyetinde kalıyor. Haftaymın sonuna altı dakika kala Mehmet çıktı yerine Küçük Celâl girdi fakat bir az sonra Mehmet gene yerine girdi ve mütevazin akınlarla haftayım bitti.

Oyun başladı bu sefer Yunanlılar rüzgâr altına düştüler hücumlar mütevazin bir halde Olimpiyakosun kalecisi fevkalâde. Yunanlıların faikiyeti gözüküyor. Oyun değişiyor Rebii kurşun gibi kaleye iniyor bütün forvette beraber Nejdet pas alıyor bir degajman... müthiş bir şut... ve bütün Stadyom birden:

— Gol....

Bu golü muteakıp iş değişti Yunan kalesi şut üstüne şuta maruz.. kaleci çok çalışıyor muhakkak golleri gayet soğuk kanlılığını muhafaza ederek kurtarıyor.

Vaziyet değişti Olimpiyakos hücuma geçiyor... Galatasaray mudafaası harika üzerine harika yaratıyor, yırtmıyor, didiniyor, topu kurtarıp uzaklaştırıyor. Bilhassa Suphi, Mitat, Burhan Nihat, bu dördü geçilmez bir kale gibi her gelen akını durduruyorlar, her topu iade ediyorlar. Bu (10) dakika kadar sürdü ve oyun tekrar Galatasaray lehine inkişaf etti.

Kemal Faruki (5) dakika kadar oyundan çıktı ve tekrar avdet etti.

Yunanlılar hâlâ ümitleri kırılmadan oynayorlar fakat artık nafile. Galatasaray galibiyeti kolay kolay vereceğe benzemiyor. Dişini tırnağına takarak kazandığı galibiyeti idame ve gol adedini fazlalaştırmağa çalışırken hâkemin düdüğü oyunun hitamini bildirdi; bu düdük hitam düdüğü değil sanki bir kumanda imiş gibi sekiz on bin çiğerden birden çıkan:

— Var ol Galatasaray.... sesi bütün Stadyomu inletiyordu.

Maçtan sonra kendisile konuştuğum Galatasaray kaptanı Nihat B. bana şunları söyledi:

— Maç çok iyi oldu. Bilhassa Yunanlılar bile maçtan sonra bizi tebrik ederek oyunumuzu taktir ettiklerini söylediler. Gatasaraylı bütün arkadaşlarım kendilerine düşen bu mes'uliyetli vazifeyi idrak ederek gayet iyi muvaffak olmuşlardır.

Ben bu neticeden çok memnunum. Bütün arkadaşlarıma teşekkür ederim ve onları ayrı ayrı tebrik ederim.

Galatasaray ikinci reisi Vamık Bey de diyor ki:

— Takım vazifesini bihakkın yaptı ve lâyık olduğu neticeyi aldı.

Yunan fütbol kafilesi reisi mösyö Pauris bana şunları söylemiştir:

— Galatasaray çok iyi oynadı sol açık, müdafaa hattı ve bekler, bilhassa sağ bek şayanı hayret derecede iyi oynadılar.

Bizim forvet hattından hiç memnun olmadım. Oyun beni hiç tatmin etmedi. Zaman zaman kendi oyunlarını ancak gösterebildiler; Sonra size şayanı hayret bir şey daha söyleyeyim:

Olimpiyakos takımı tarihi tesisinden beri ancak üç defa sıfıra karşı mağlûp olmuştur:

1 — Uypeşt 1—0
2 — F. Bahçe 1—0
3 — G. Saray 2—0

Anlamıyorum neden Yunanistanın en iyi forvetleri olan fortlarımız neden sizin bilhassa Galatasaray beklerinin önünde oyunlarını unutuyorlar. Saştım kaldım.

— Oyunda sertlik varmı idi?

— Hayır yoktur, yalnız şurasını ilâve ediniz; bugün bilhassa Stadyomda bulunan halktan fevkalâde memnun ve kendilerine teşekküre mecburuz. Oyuncularımız bir az (favl) yaptılar fakat bunun istemiyerek olduğu muhakkaktır.

— Hakem hakkında ne düşünüyorsunuz?

— Oyuna hâkim olamadı öyle zamanlar oldu ki hem sizin ve hem de bizim aleyhimize düdük çalıyor ve oyunu karıştırıyordu.

Takım kaptanı diyor ki:

— Galatasaray takımı çok iyi bir takım, oyuncular çok kuvvetli, vücut itibarile çok iyidirler. Fenerbahçeden çok iyi oynayorlar. Oyun tarz tarı bir az sertçe fakat çok iyi oynayorlar. Halktan ve oyuncılardan çok memnunuz.

— Hakemi nasıl buluyorsunuz?

— Umumiyetle iyi idi.

— Kendi oyuncularımız iyi oynadılar mı?

— Maalesef hayır. Kendi oyunlarını gösteremediler.

Hâkem müsyö Kaçef diyor ki:

— Oyun çok büyük ve yüksek bir ruhla oynandı. Bütün oyuncular sayı yapmağı gözettiler.

— Oyuncuların hangisini beğeniyorsunuz?

— Necdet, Rebii, Nihat Leblebi. Bilhassa Necdet eğer bir parça antreneman yaparsa fevkalâde bir oyuncu olacak.

— Bugün oyun sert mi yoksa iyimidi?

— Galatasaray çok içten gelen bir azim ile oynadı ve muvaffak oldu. Kendisini tebrik ederim.

M. Ö.

Muamele vergisi

(Başı 1 inci sahifede)

olup gümrük tarife kanunu ile veya sair kanunlarla gümrük resminden muafiyeti kabul edilen eşya (İthal dolayısile) ve mütekabiliyet tarzile.

K — Tamirat ile ve tarzı imali ile iştigal eden tamirhaneler

L — Türkiye dahilinde imal olunup ecnebi memleketlere ihraç olunan bilûmum maddeler. (İmal dolayısile)

N — İthalât tarife kanunu veya diğer hususî kanunlarla memlekete gümrük ithalât resminden muafen girmesine müsaade olunan bilûmum emtia ve levazım memleket dahilinde imal edilen mümasil ve muadilleri (İmal dolayısile)

O — Mükerrer sigorta muameleleri.

P — Hava sigorta primleri.

R — Her nevi cevahiri madeniye ile yıkanmış veya yıkanmamış maden kömürleri, kok ve briket (İhraç, tathir, izale, tasfiye veya imal dolayısile)

Vreginin matrahı lâyihada şöyle tesbit edilmiştir:

Sınaî müesseselerde vergi matrahı ithal edilen maddelerin satış bedelinden, kullanılan iptidaî maddenin iştirak bedelinin muamele vergisi verilmiş olup olmadığına dair vesaik talebine hâcet kalmaksızın geri kalan miktardır. Vergi nisbeti ise bu suretle bulunacak kısmının yüzde altısıdır. İthalât mevadı için bunların orijinal faturadaki kıymetlerine faz la, sigorta ve gümrükten ihraçlarına kadar ihtiyar olunan bilûmum masarif ve resimler ilâve olunmak suretile elde edilen kıymetin yüzde altısıdır.

S — Sigorta şirketleri bankalar ve bankerler için birinci maddenin C fıkrası mucibince aldıkları bilûmum mebaliğin yüzde iki buçuğudur.

Bütçe Meclise verildi

(Başı 1 inci sahifede)

A — Bilfiil 30 sene veya daha ziyade hizmet etmiş hâkimler ve memurlar 931 — 932 malî senesi içinde, vekâletlerce tekaüde sevk olunurlar. Bunların yerlerine terfian tayin edilenler tayini tarihinden itibaren bir sene müddetle eskiden aldığı maaşları alırlar. Bundan mütevellit teselsüller ayni esasa tabidir. İhtisas veya vazifenin ehemmiyeti dolayısile yerlerinde ipkası lâzım gelen hâkimler ve memurlar icra vekilleri kararile bu hükûmden istisna olunur. Filî kadroda münhal vukuuna kadar elyevm namzet bulunanların vazifelerine nihayet verilir.

Filî kadroda vuku bulacak münhallere ayni silsile dahilinde açık maaşı alan memurlar tercihan tayin edilir .

Mecburî hizmeti olan ve yahut filî kadro dahilinde kalan namzetlerle maiyet memurları, polis namzetleri, posta ve telgraf ve telefon kursu talebeleri vazifelerinden çıkarılmazlar.

B — Filî kadronun tastikinden sonra hariçte kalan memurlara 18 mart 926 tarihli kanunun 85 inci maddesi mucibince açık maaşı verilir ve bunlardan filen 30 seneyi doldurmuş olanlar vekâletlerce tekaüde sevk olunurlar.

Açıkta kalmış memurların bulunduğu derecede veya bir derece dunundaki münhal memuriyetlere hariçten memur alınmaz bu münhallere ve bulunduğu derecelerin bir derece dunundaki mahallere en evel açıkta kalan memurlar yerleştirilir. Derecesi dahilinde veya bir derece aşağısındaki vazifeleri kabul etmeyenlerin açık maaşları kesilir. Kabul edenlerin derecesi dahilindeki ilk münhallere tayin hakları mahfuzdur.

Komisyonlarda hizmet edenlere hakkı huzur verilmeyecektir. Bundan dil heyeti müstesnadır.

D — Ücretli memurların da kadrolarda teklif olunan vazifeleri kabul etmedikleri taktirde açık maaşları kesilir.

E — Bir vekâletin memurları o vekâletin her hangi bir şubesinde ayni maaşla çalıştırılabileceklerdir.

F — Vekâlet yapan memurlar, vekâlet maaşı alamazlar.

L — 30 sene bilfiil hizmetini ifa edenler hakkındaki ahkâm tekaüt kanununa göre muameleye tabi tutulacaktır.

Binaen aleyh bu gibiler ikramiye alabileceklerdir.

Muvakkat bütçe teklif edilmiyecek

(Baş tarafı 1 inci sahifede)

Başvekâletin bu teskeresine millî müdafaa vekâletinin diğer bir teskeresi melfuftur. Millî müdafaa vekâleti bu teskeresinde müdafaa bütçesinden bu defa yapılmış olan mühim tenzilâta göre 931 kadroları üzerinde yeniden tetkikat icrası ve matlûp tasarruf nazarı itibara alınarak esaslı tadilât yapılması zarurî bulunduğu cihetle haziran maaşının 930 kadroları üzerinden verilmesi lüzumu işaret edilmektedir.

Maliye Vekâletinin ise başvekâlet teskeresine melfuf mutaleanâmesinde hükûmetin meclise tevdi ettiği 931 bütçesindekimillî müdafaavekâletine ait maaş yekûnunun on ikide biri mikdarını tecavüz etmemek üzere muktazi kararların ittihazı hazinece zarurî görülmekte olduğu musarrahtır.

Hükûmet 930 bütçesinin vâridat kısmını tesbit ederken yeni vergi kanun lâyihalarının tatbikatı neticesinde vâridatın uğrayacağı tenezzülü nazari itibara almamıştır. Bu mülâhaza iledir ki, yeni bütçe mecliste tetkik edilirken her halde tenzilâta uğrayacaktır. Bütçe encümeninin bütçenin vâridat kısmını 189 milyondan 175 ilâ 180 milyona indireceği söyleniyor. Bu takdirde tevazünü temin için masraf kısmında ayni miktarda tenzilât yapmak zarureti hâsıl olacaktır. Bu tenzilâtın hangi fasıllardan temin edileceği henüz malûm değildir.

Kadrolarında en çok tadilât yapılan vekâlet, maliye vekâletidir. Maliyede bu kadro tadillerinden bir milyon lira tasarruf edilmiştir.

Polisten kimler çıkacak?

Polis müdiriyeti kadrosundan tasfiyeye tabi tutulacak ve haziran'dan itibaren tekaüde sevkedilecek memurların sicilleri 3 üncü şube müdiriyeti tarafından tetkik edilmekte idi.

3 üncü şube müdiriyeti tetkikatını ikmal ederek tanzim ettiği listeyi emniyeti umumiye müdiriyetine göndermiştir. Üç güne kadar emniyeti umumiye müdiriyetinden gelecek cevapla, çıkacak memurlar tamamile tesbit edilecektir.

Toptan istifa

İzmirde sporun inkişafı için çalışılıyor

İZMİR, 23 A.A. —Spor mıntaka heyeti ile futbol heyeti ve bütün fennî heyetler, bugün mıntaka reisi Vali Kâzım Paşanın nezdinde toplanarak mühim müzakerelerde bulunmuşlardır.. Beş klübün verdiği takrir ile heyeti merkeziye, futbol heyeti ve bütün fennî heyetlerin istifaları vuku bulmuş ve müttefikan fevkalâde kongrenin önümüzdeki cuma günü sabah saat 9 da toplanmasına karar verilmiştir. Bu müzakereleden maksat, spor âleminin daha geniş ve daha kuvvetli bir cephe üzerinde hazırlanmasıdır.

Avrupaya Para Vermeyiniz, Günahtır. FAYDA: Daha ucuz, daha kat'i ve müessir bir harikai san'attir. Yerli malıdır. Pire, tahta kurusu, sinek ve sivrisinek ve sair haşaratı bir anda itlâf eder. Kutusu 50 büyük 75 kuruştur. Bütün devair ve müessesat FAYDA istimal eder. Hasan Ecza deposu.

İŞTE:

K O D A K
müsabakasında kazanmanıza yardım edecek
F İ L İ M
Resimlerinizi VELOKS kâğıdına bastırınız.

ISTANBUL VİLÂYETİ DEFTERDARLIK İLÂNLARI

İstanbul'da Bahriyeden mütekait çarkçı binbaşısı Trabzonlu Lûtfi bin Emin Efendi.

İstanbul'da Bahriye kıdemli yüzbaşılığından mütekait Ali Riza Efendi.

İstanbul'da Bahriye kıdemli yüzbaşılığından mütekait Çankırılı İbrahim Efendi.

İstanbul'da Bahriye çarkçı kıdemli yüzbaşılığından mütekat Sütlüceli Kadri bin Ali Efendi.

İstanbul'da Tersane doklar dairesi işletme şubesi azasından mütekait Galatalı Hüseyin Vasfi bin Mehmet Efendi.

Sabık Rize ahzıasker kalem reisi miralay Hafız Cevdet Bey. Müracaat vesikası No: 1042

Topçu atış mektebi muamelât memurluğundan mütekait Zati Efendi.

İstanbul Defterdarlığı muhasebe müdüriyetine bonoları ğelen eshabı istihkak esamisi balâya dercedilmiştir. 931 mayış nihayetine kadar müracaatları ilân olunnr.

* * *

SATILIK TAŞ VE TUGLA: Topanede Ilyasçelebi mahallesinin Senayi mektebi arkasındaki ahır arsasının ihata duvarlarından tahminen çıkacak 1024 çeki taş ile 100 adet tuğla şeraiti dairesinde satılacaktır. Tahmin edilen bedeli 74 lira, satış açık arttırma 4 haziran 931 perşembe günü saat 15 te Defterdarlıkta (M-53)

* * *

Çanakkale defterdarlığından:

Bedeli muhammenesi

Lira K.	Cinsi	No.	mevkii
3730 00	mağaza	2-28	Hastane caddesi
1181 26	yüzde dokuz hesabile faizi nizamîsi olan		

Balâda cins mevkii ve evsafı muharrer bir bap mağazanın birinci taksit bedeli peşinen ve diğer taksit bedelleri ihale tarihi itibarile birer sene sonra vacibüttediye olmak üzere mülkiyeti 28-5-931 perşembe günü saat 15 de ihalesi icra kılınmak üzere 9-5-931 tarihinden itibaren 20 gün müddetle mevkii müzayedeye çıkarılmış olduğundan talip olanların yüzde 7 buçuk nisbetinde pey akçelerile varidat dairesine müracaat eylemeleri ilân olunur.

* * *

Kadıköy malmüdürlüğünden:

Semti	So.	No.	Cinsi	Kıymeti lira
Erenköy	Birinci S:	18-22 Cedit 39 Atik	Hane	585 tamamı

Balâda evsafı muharrar bir bap hanenin 2-4 hissesine celâl ve Kemal beylerin uhdesinde olup hazineye olan 395 lira 51 kuruş vergi borçlarının temini tahsili için vilâyet tahsilât komisyonunca satılması karargir olduğundan 12-5-931 tarihinden itibaren 21 gün müddetle müzayedeye vazedilmiştir.

İhalei evveliyesi 17-6-931 tarihine müsadif çarşamba günü ve ihalei kat'iyesi 27-6-931 cumartesi günü badezzeval saat ikiden dörde kadar icra edileceğinden taliplerin % 7,5 teminat akçesini mal müdiriyeti veznesine teslim ederek pey sürmek için meclisi idareye müracaatları ilân olunur.

Karacabey panayırı

Bursa vilâyetine merbut Karacabey kasabası civarında çifte karaağaçlar mevkiinde hersene küşat edilen panayır bu sene de dört gün devam etmek üzere mayısın 26 ıncı salı günü küşat edilecektir. Mezkûr panayırda her türlü hayvan ve emteai ticariye alış verişi icra kılınacağı ve panayırdan bir gün evvelden at yarışları yapılacağı ilân olunur.

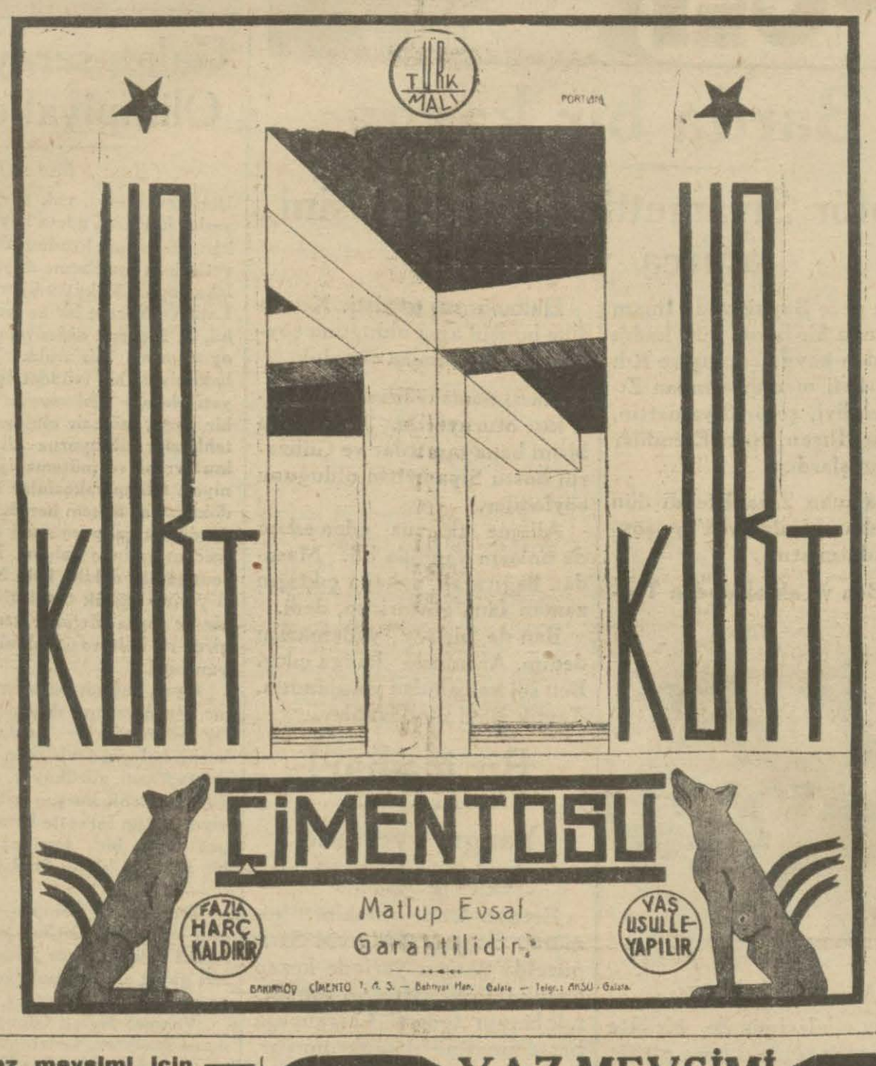

Yaz mevsimi için
BEBEK'te Kiralık Yalı
Dalyan önünde Salp Bey yalısı möbileli olarak kiralıktır. Derunundakilere müracaat

YAZ MEVSİMİ
Südo-Ro-No Pertev
Sizi müziç terden vikaye eder
Hér eczane ve ıtriyat mağazalarında arayınız.

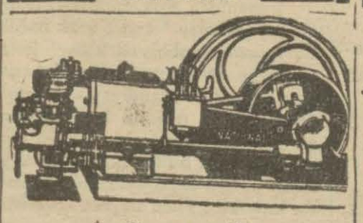

İngiliz mamulâtı
"NASYONAL" MOTÖRÜ
Mazot ve mangal kömürü ile müteharrik gayet sade, iktisadî ve fiatı her türlü rekabetten aridir. Tediyatta teshilât. Her zaman teslime amadedir. Tafsilât için Galatada perşembe pazarında Arslan Hanında 1-5 numaralarda IZAKINO ARDITTI müessesesine müracaat olunması.

Belgrat Ormanları İşletme Müdüriyetinden:

Kurtkemeri istok mahallinde mevcut birisi 107 küsur metre mik'aba muadil 473 ve digeri 134 küsur metre mikâba muadil 560 adet idare malı dört köşe ve kuru meşe keresteleri behet mamul metre mikâbı 20 lira esas bedel ile ve olbaptaki şartnamesinde münderiç şerait dairesinde 28-5-931 tarihine müsadif perşembe günü saat 15 te ihale edilmek üzere açık arttırma suretile iki kalem olarak satılacaktır. Taliplerin ihale bedelinin yüzde yedi buçuğu nisbetinde teminat akçelerile Defterdarlık binasında müteşekkil müzayede ve ihale komisyonuna, çap ve şartname için Istanbul Müdüriyetine ve kereste leri görmek isteyenlerinde mahallindeki memurlara müracaatları ilân olunur.

Pertevniyal Vakfından:

Şişli'de İzzet paşa sokağında Valide apartımanında 1,8,12 No. dairelerile Köprübaşında Valide Hanı derununda 7 No. oda ve han rıhtımı üzerindeki kulübe birer sene müddetle icara verilmek üzre 20 gün müddetle açık arttırma suretile müzayedeye konulmuştur. İşbu emlâke talip olanlar müzayede günü olmak üzre tayin kılınan haziranın 13 üncü cumartesi günü saat 15 e kadar İstanbul Evkaf müdüriyetinde Pertevniyal vakfı idaresine veya idare encümenine müracaat eylemeleri.

Ahmet Halit Kitaphanesi

İstanbul — Ankara caddesi - No. 83 - Telefon 23922

Don Kişot Dünyanın en meşhur eseri olan bu eğlenceli kitap güzel resimlerle çıktı. 50K.

Molla Mehmet Medreselerden, eski eşkıyalık, kız kaçırma, sahte doktorluk maceralarını anlatan bir kitaptır. 50 kuruş.

Tabiat Hikâyeleri Hayvanlar ve nebatlara ait en tatlı kikâyelerdir. 5 kitap 125 kuruştur.

Yeni Mızraklı Ilmahal Açık lisanla yazılmış herkese lâzım güzel bir eserdir. 15 K.

Kamçılı medeniyet Sineması herkesi ağlatan bu meşhur eseri herkes okumalıdır. 50 kuruş.

Aşk Ahlâkı Bu kitap Halk için, düşünenler için ahlâk ve düşünce kitabıdır. Felsefe hocası Hilmi Ziya Beyindir. 100 K.

Kimsesiz Çocuk Herkese, çocuklara, ailelere bundan daha güzel ve hissî bir kitap olamaz. 50 kuruş.

Iki sene mektep tatili Bu kitabı bilmeyen yoktur. 50 kuruştur

Garp Cephesinde Bütün dünyada milyonlarca satılan bu eser Cihan harbine aittir. 150 kuruş.

Emlâk ve Eytam Bankası İstanbul şubesinden:

Satılık Emlâk

Esas No.	Mevki ve Nevi	Teminat
185	Beylerbeyi Bostancıbaşı mahalle ve sokağı cedit 66 No. ma bahçe kayıkhane	225
282	Beylerbeyi Bostancıbaşı mahallesi pazarkayığı sokağı C. 2 No. Suyolu kovuşu	25
285	Kadıköy Hasanpaşa mahallesi Kurbalıdere caddesi 6 No. arsa	35

Balâda yazılı emlâk bedelleri peşinen tesviye edilmek şartile bilmüzayede satılacağından taliplerin yevmi ihaleye müsadif 16/6/931 salı günü saat onaltıda şubemize müracaatları.

Yangın Hayat Nakliye Kaza Otomobil
ANADOLU
SİGORTA ŞİRKETİ
Türkiye İş Bankası tarafından teşkil edilmiştir.
Adres: 4 üncü Vakıf Han | Telefon: Ist. 531 | Telgraf: İmtiyaz

Dr. HORHORUNI
Beyoğlu Tokatlıyan yanında mektep sokak 35.
Hergün sabahtan akşama kadar.

Yozgat C. Müddei Umumiliğinden:

1 — Yozgat hapishanesinin 1-6-931 tarihinden 932 nihayetine kadar bir senelik ekmek ihtiyacı kapalı zarf usulile münakasaya konulmuştur.

2 — Şartnamesinin musaddak sureti hapishane müdürlüğünden alınacaktır.

3 Teklifnameler 28-5-931 perşembe günü saat 16 ya kadar komisyon reisine verilmiş bulunacak ve bu suretle verilecek teklifnameler aynı saatte C. müddei umumiliği makamında açılacaktır.

4 — Ekmek yerli unun birinci nev'inden olacaktır. Muhammen bedel 7560 liradır.

5 — Münakasaya iştirak edeceklerin 567 lira muvakkat teminat vermeleri lâzımgeleceği ilân olunur.

İstanbul Belediyesi ilânları

	lira
Fatihte Bahrisefit ayak medresesi	56
„ Başkurşunlu „	54
„ Çiftebaş „	41
„ Çifteayak „	44

Yukarıdaki medreseler kiraya verilmek için kapalı zarfla münakasaya konmuştur. Taliplerin şartname almak için her gün levazım müdürlüğüne müracaatları hizalarında yazılı teminat makbuzile şartname ve teklif mektubunu mühürlü zarfa koyarak ihale günü olan 14/6/931 pazar günü saat on beşe kadar Encümeni daimiye vermeleri.

* * *

İlk mektepler için 150 muallim kürsüsü pazarlıkla yaptırılacaktır. Taliplerin şartnameyi görmek için her gün pazarlık için 150 lira teminat akçelerile beraber 28 mayıs 931 perşembe günü saat on beşe kadar levazım müdürlüğüne müracaatları.

İstanbul Sıhhat ve İçtimaî Muavenet Müdüriyetinden:

Etibbanın hizmeti mecburesi hakkındaki kanuna tevfikan keşide ettirilen kurada namına isabet eden mahalle gitmekten istinkâf eylemesi üzerine mezkûr kanunun 4 üncü maddesi mucibince beş sene müddetle icrayı san'atten menolunan Tıp Fakültesinin 341 senesi mezunlarından Fedon Aristidi Efendinin mezkûr müddeti ikmal eylemiş bulunmasına mebni hakkındaki karar refedilmiş ve icrayı san'atına müsaade edilmiş bulunduğu ilân olunur.

Seyrisefain
Merkez acentası: Galata Köprübaşı B. 2362; şube acentesi: Sirkecide Mühürdarzade hanı 22740

Pire - Iskenderiye
(İzmir) vapuru 26 mayıs salı 10 da Galatadan hareketle İzmir, Pireye uğrayarak cumartesi sabahı İskenderiyeye varacaktır. İskenderiyeden pazartesi 15 te kalkacak çarşamba Pireye de uğrayarak perşembe gelecektir.

Ayvalık sürat postası
(MERSİN) vapuru 26 Mayıs salı 17 de Sirkeciden Gelibolu Çanakkale, Küçükkuyu, Edrmit, Burhaniye Ayvalığa kalkacak dönüşte Altınoluğa da uğrayacaktır. Gidiş ve gelişte Gelibolu için yük alınmaz.

ORİENTMARE
Agenzia İtaliana Marittima
İtalyan bandıralı (Emilio Morandi) vapuru 26 mayısa doğru limanımıza muvasalat ve limanımızla Marmara limanlarından (Livorna, Cineve Savona ve Marsilya) için emtiai ticariye tahmil edecektir. Tafsilât için Galatada Frenkyan hanındaki acentalığa müracaat.
Telefon: Beyoğlu 2274

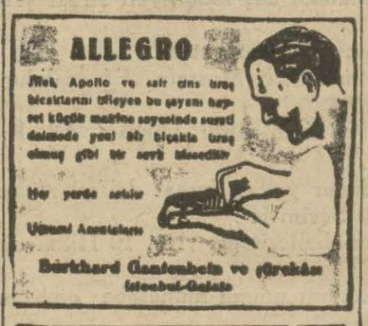

NAİM VAPURLARI
İzmir postası
Haftalık lüks ve sür'at hattı
ADNAN vapuru 28 Mayıs Perşembe günü saat 18 de Galata rıhtımından hareketle doğru İzmir'e ve pazar günü İzmir'den İstanbul'a hareket eder. Tafsilât için Galata gümrük karşısında Site Fransez hanında No. 12 Acantası: Şarl Sumaya müracaat. Tel. B. O. 1041

NAİM VAPURLARI
İzmir-Mersin
Lüks ve sürat postası
ADANA vapuru 25 Mayıs 25 inci PAZARTESİ günü Sirkeci rıhtımından hareketle (Çanakkale, İzmir, Küllük, Bodrum, Rodos, Fethiye, Antalya, Alâiye, Mersine azimet ve avdet edecek.
Tafsilât için Galatada, gümrük karşısında, Site Fransez hanında 12 numarada umumi acentalığa müracaat. Telefon Beyoğlu 1041

Zayi — Tâtbik mühürümü zayi ettim. Mezkûr mühürle kimseye borcum yoktur. Mülga 23 numaralı arazi komisyonu azasından M. Fahri.

3 üncü Kolordu ilânları

Selimiye Fırını için 309,[illegible] kilo odun aleni münakasa [illegible]retile satın alınacaktır. İhalesi 9 Haziran 931 de saat 14 [illegible] icra olunacaktır. Taliplerin şartnameyi görmek üzere her gün öğleden evvel ve münakasaya iştirakleri için de vakti muayyeninde teminatlarile birlikte komisyonumuzda bulunmaları ilân olunur.

* * *

156,838 kilo sığır eti kapalı zarf usulile münakasaya konulmuştur. Teklif mektupları 9 Haziran 31 de saat 16 da [illegible]larak fiatlar haddi lâyık görülmüğü takdirde ihalesi icra [illegible]lmacaktır. Taliplerin şartnamesini görmek üzere her gün öğleden evvel ve münakasaya iştirak için de tarifatı kanuniye dairesinde mektuplarını vakti muayyenden evvel komisyona ita etmeleri ilân olunur.

Mes'ul müdür: Bürhaned[illegible]