PERŞEMBE
21 MAYIS 1931
6 ncı sene, No 1893
NUSHASI 5 KURUŞTUR

Milliyet

Başmuharriri: Siirt Mebusu MAHMUT

BUGÜN

2 nci sahifede:
1— İstanbulun ilk günleri.
2— Son ve harici haberler
3 üncü sahifede:
1— Hazinei evrakın hiç bir tetkikten geçirilmeksizin satıldığı anlaşılıyor.
2— İkiyüz kadar namzedin memurluğu tasdik edilmiyor.
4 üncü sahifede:
1— Felek, 2- Damping, 3- Hikâye, 4- Roman
5 inci sahifede:
1— kedin, 2- Mizah, 3- Eğlence, 4- Çocuk.

Buhran Havası

ANKARA, 20 (Telefon) — Viyana şehrinde yarım milyon işsiz, halkın vergileri ile beslenmektedir. Almanyada bi zim nüfusumuzun yarısına yakın işsiz vardır. Tarihte birinci defa olarak Amerikadan dışarıya muhacir çıkmıştır. İngiltere de işsizlik bir san'at olmuştur.

Rusya'da, Lehistan'da, Almanya'da, İtalya'da, Bulgaristan ve Yunanistan,da buhran havasına bizzat temas ettim. Her tarafta sıkıntı ve buhran, teneffüs edilen havayı kaplamıştır.

Eğer büyük sanayi müesseselerimiz olsaydı, eğer beynelmilel ticarî münasebetlerimiz daha kesif olsaydı ve buhran bizim bu ana kazançlarımıza vurmuş olsaydı, bizde de buhran havası şimdi hissettiğimizin yüz misli ağır olacaktı.

Hiç bir tarafta buhrandan mes'ul olanlar, idare tarzları ve idare makanizmaları değildir. Avrupada, Avrupa toprağının besleyebileceğinden fazla ve müstemlekelerle ayrı müstemlekelerin sırtından geçinen yüz milyon insan vardır. Amerika ve Asya pazarları daraldığı zaman, bu yüz milyonun talii ortaya çıkıyor.

Her tarafta siyasî ve iktısadî sistemler mes'ul tutulmakta ve yeni nizamlar aranmaktadır. Hiç bir millet, başkasına haraçgüzar olmak fikrinde değildir.

Neye atfedersiniz ediniz, Türkiyedeki buhran tazyiki, Avrupanın bir çok memleketlerindeki buhran tazyikından daha azdır ve buhran bir memleketin kusuru, bir memleketin hastalığı olmaktan çok geniş Panörop gibi dün rüya zannedilen meseleleri günün meselesi yapacak, Romanya ve Macaristan ve Bulgaristan gibi biribiri ne düşman memleketleri bir masa etrafında konuşmağa mecbur edecek kadar şümullü ve derindir.

Hoşnutsuzluğu istismar etmeği san'at edinen politika, başka taraflarda olduğu gibi, bizde de buhranın bu umumî mahiyetini ve kimsenin elinde olmayan sebepleri unutarak ortalığı karıştırıyor. Türkiyede cümhuriyet veya Cümhuriyet Fırkasının düşmanları, Almanya'da parlamento sisteminin düşmanları, İtalyada parlamento aleyhdarlarının düşmanları, hepsi buhranı ve sıkıntıyı bayrak olarak almıştır. Bolşevikler kapitalizmi, kapitalistler bolşevizmi, demokrasi âşıkları diktatörlükleri diktatörlükler demokrasinin gevşekliğini, ve aczini öne sürmektedirler. Liberalizm, san'at kavgaları, demokrasi, parlamento, bütün müesseseler davanın içine alınmıştır.

Maatteessüf hiç bir yerde politika ve sokak kavgası ve bilhassa demagoji hiç bir memleketin derdine çare olmamıştır. Milletler, politikanın değil, fakat ilmin ve tekniğin dediğini dinlemek lâzım geldiğini anlamışlardır.

Evvelki gün İstanbul gazetelerinden birinde gördüğüm bir karikatürde Türk köylüsü, bir masa etrafında konuşan hükûmet adamlarına bakarak:

— Açım, Efendiler.. Diyor.

Türk köylüsünün aç olduğu yalandır, Türk köylüsü henüz karışık iktısat makanizmasına karışmamış olduğu için, belki en aç olmayan köylülerdendir.

Buhrandan çok istifade etmeğe kalkışan politikacılar, buhranı bilâkis daha genişletiyorlar; ruhlara sokuyorlar; emniyet ve ümidi kaldırıyorlar; işleri düzgün olmayanların ıztırabını azaltmadıktan başka işleri yolunda olanların cesaretlerini kırıyorlar.

Bizde bir takım politikacıların ruhlarının sefaleti, Türk köylüsünün fıkaralığından çok büyük ve derindir.

Falih RIFKI

Açıkta kalacak memurlara açık maaşı verilecek

Yeni sene bütçesi cumartesi günü meclise takdim edilecektir

Yeni kadroların tatbiki ile ancak yüzde iki nisbetinde,hâlen işbaşındaki memurlardan, açıkta memur kalacağı tebeyyün etmiştir

Gece geç vakta kadar içtima eden hey'eti vekilede bütçe ve yeni kadrolar etrafında müzakerat ceryan etmiştir.

Alelumum masraflardan yüzde on derecesinde tenzilat yapılmıştır

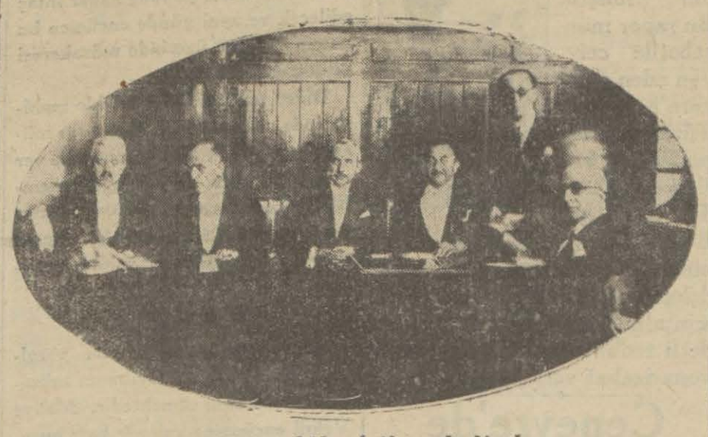

Hey'eti vekile içtima halinde

ANKARA, 20 (Telefonla) — Saat 24 — Heyeti Vekile öğleden sonra saat 10 da toplandı. İçtima gece geç vakte kadar devam etti.

Aldığım malûmata göre bu içtima da 931 bütçesi etrafında müzakere cereyan etmiştir. Bu meyanda tekarrür eden esaslar dahilinde vekâletlerin hazırladıkları yeni kadrolar da tetkik edilmiş ve bütçede tevazünü temin etmek maksadile varidat ve masraf kısımlarında yeniden bazı tâdilât yapılmıştır.

Vaktin geç olmasına mebni müzakere ikmal edilemediğinden icra vekilleri heyeti yarın öğleden sonra tekrar toplanarak bütçe üzerinde son tetkikatını yapacak ve 931 bütçesi lâyihası önümüzdeki Cumartesi günü Büyük Millet Meclisine takdim olunacaktır.

Dün de bildirdiğim gibi 931 bütçesi 189 milyon lira olarak bağlanmıştır. Bu suretle yeni bütçe geçen senekine nispetle 33,5 milyon lira noksandır. Bu yekûn üzerinden iki aylık muvakkat bütçe de hazırlanarak bütçe lâyihasile birlikte meclise tevdi edilecek ve müstacelen müzakere ve intacı istenilecektir. Onun içindir ki yeni bütçenin tanziminde nazarı itibara alınan tasarruf esaslarının tatbikine bir Haziranda derhal başlanacaktır.

Memur kadroları

Memur kadroları üzerinde yapılan yüzde on beş nispetindeki tasarruf münhallerden, mahkemeye verilen memurların vekâlet emrine alınmalarından, 30 senelik hizmetlerini ikmal eden memurların tekaüde sevklerinden, memur namzetlerinin memuriyetlerinin tasdik edilmemesinden kısmen temin edilmiş ve yeni kadroların tatbikile ancak yüzde iki nispetinde, halen iş başındaki memurlardan, açıkta memur kalacağı tebeyyün etmiştir.

Açıkta kalacak memurlara açık maaşı verilecektir.

Tasarruf

33,5 milyon liranın bütçenin masraf kısmının hangi fasıllarından tenzil edildiği bugünlerde anlaşılacaktır. Ancak alelûmum masraflardan yüzde on derecesinde tenzilât yapıldığı gibi, Millî Müdafaa bütçesinden 6 milyon, Nafia bütçesinden 9 milyon, Maariftçn 1 milyon ve İktısat Vekâleti bütçesinden 4 milyon liraya yakın tenzilât yapılmıştır.

Diğer daireler bütçelerinde de kâfi miktarda tenkihat vardır. Dahiliye, Adliye, Sıhhiye Vekâletlerile jandarma umum kumandanlığı ve emniyeti umumiye umum müdürlüğü bütçelerinde esaslı tebeddül yoktur. Millet Meclisi bütçesinden yarım milyon, diyanet işleri bütçesinden 800 bin lira kadar tenkihat vardır.

Düyunu umumiye bütçesine ise kuponlar için müzakeratın verileceği neticeye intizaren üçte bir nispetinde tahsisat konmuştur.

Darülfünun ve Barem

Muammer Raşit B. dün geldi, izahat veriyor

Muammer Raşit Bey

Darülfünun emini Muammer Raşit, B. dün sabah Ankaradan şehrimize gelmiştir. Muammer B. darülfünun bütçesi etrafında vekâletle temas etmiştir. Bu sene barem darülfünunda 800 bin liranın verdiği imkân dairesinde tatbik edilecektir. Drülfünun emanetinin evvelce yaptığı bütçe tadil edilecek ve yeni bir şekil dairesinde kadro ve bütçe tanzim edilerek sür'atle vekâlete gönderi-

(Devamı 6 mcı sahifede)

Bu da ne?

Kendilerine iş verilmezse hırsızlık edecekler miş!

Polisin bu hususta dikkati celbedildi..

İşte bunlardan iki tanesi..

Son günlerde Anadolunun muhtelif yerlerinden şehrimize bir çok işsiz adam gelmektedir. Bunlar bele diyeye müracaat ederek hamallık istemetkedirler.

Anadoluda bazı maden şirketleri ve demir yolları inşaatı bittiği için amele şehrimize gelerek iş aramaktadır. Halbuki hamallık için hiç bir

(Devamı 6 mcı sahifede)

Gürültü, mücadele, tenkit ve münakaşa!

Dün Odada işte bütün bunları içinde toplayan bir içtima oldu

İkide bir Hacı Recep Bey ayağa kalkıp bağırıyordu: Yeter artık, müzakere kâfi!

Ticaret Odası meclisi dün çok hararetli ve heyecanlı ayni zamanda da gürültülü bir celse akteyledi.

Dünkü içtimada yeni Reisicümhur intihabı ve kabine teşekkülü meclise bildirildikten sonra muhtelif komisyonlarda Odayı temsil etmek üzere murahhaslar seçildi ve yeni hesabat müfettişliğine Kâtip zade Sabri Bey intihap edildi. Bundan sonra Oda memurlarının da devlet memurları gibi harcirah alacakları hakkındaki vekâlet tezkeresi okundu.

Bazı müesseselerin Odanın yazdıkları mektuplara cevap vermek tenezzülünde bile bulunmadıkları bildiril-

Satışı lüzumsuz gören *Vehbi B.* — Satış yapılmasını isteyen *N. Nuri B.*

liyordu. Odalar nizamnamesinde bu gibilerden 5 liradan 100 liraya kadar ceza alınmasını âmir olduğundan Oda idare heyeti de bu cezanın alınmasını muvafık görüyordu.

İlk itiraz

Hamdi Bey buna itiraz etti:

— Oda her fırsatta kendi içindekileri tecziye yoluna sapmamalıdır, dedi. Azadan bir çoğu da bu fikirde idi. Nihayet bu hususta bir karar ittihazına lüzum olmadığı neticesine varıldı.

Borsaya alınacak maddeler

Idare heyetinin "Supalan,, tâbiri

Hacı Recep Bey

hakkındaki tefsiri okunduktan sonra borsaya yeniden ithal edilecek maddelere geçildi.

Ticaret borsasına, zeytinyağı, susam, haşhaş, araşit, ayçiçeği, pamuk, pişmiş keten yağlarile beyaz ve kaşar peynirinin borsaya ithali teklif ediliyordu. Fakat bu hususta yapılan tetkikat kâfi bulunmadığından tekrar tetkik edilmek üzere Oda idare heyetine havale olundu.

Sergilerde satılmalı mı?

Bundan sonra sergilerde satış yapılıp yapılmadığı hakkında Oda ticaret raportörü Hakkı Nezihi Beyin raporu okundu.

1930 senesinde Galatasaray lisesinde Milli sanayi birliği tarafından bir yerli mallar sergisi açılmıştı. Bu sergide bütün itirazlara rağmen ser best ve perakende satış yapılmış ve muvaffakıyetli bir netice alınmıştır.

Sanayi birliği umumi kâtibi ve sergi komiseri Nazmi Nuri Beyin bu husustaki izahında milli sanayiin halka tanıtılması ve onun inkişafı için satışın lüzumlu olduğunu beyan etmesine rağmen Oda bu husus-

(Devamı 6 mcı sahifede)

Gene mesele çıktı!

Sinemalar bu hâdisede istedikleri olmazsa terki ticaret mi edecekler?

Sinemacılara yapılan son tamim üzerine sinema sahipleri ile İstanbul Defterdarlığı arasında bir ihtilâf çıkmıştır. Bunun üzerine dün vilâyete sinema sahiplerinden mürekkep bir hey'et gelerek sekiz sinema namına müşterek imzalı bir istida vermişlerdir. İstidaları defterdarlığa havale olunmuştur. İstidada beş maddeden iba ret olan tamimin her birine ayrı ayrı itirazla cevap verilmektedir.

Hülâsatan tamimin maddelerini ve sinema sahiplerinin itirazlarını kaydediyoruz.

İtirazda ne var?

Tamimin birinci maddesinde (Eğlence ve husni istihlâk vergisi kanunu duhuliye ile girilmesi mutat olan temaşa mahallerinde biletsiz loca ve her nevi mevki tahsisini sureti umumiyede menetmiştir. Zabıta

Defterdar Şefik Bey

amir ve memurları vazifeten girmekte serbestirler).

Sinema sahipleri verdikleri cevapta bu maddenin eğlence ve istihlâk kanununun hangi maddesinde musarrah olduğu işaret olmadığını kaydettikten sonra vergide matrahın bilet

(Devamı 6 mcı sahifede)

Muhtelit mübadele heyeti umumiyesi dün ogleden sonra içtima ederek on beş günlük büro mesai raporlarını tetkik etmistir.

En evvel malî ve adlî lâyıhalar intaç edilecek

ANKARA, 20 (Telefonla)— Meclis encümenleri faaliyete geçmiş bulunuyorlar. Öğrendiğime göre hükûmetin meclise tevdi etmiş olduğu müteaddit kanun lâyihaları arasında bilhassa malî ve adlî ıslahata taallûk eden lâyihaların meclisin bu fevkalâde içtimaında müzakere ve intacı tekarrür etmiştir. Diğerleri meclisin teşrinisani içtimaına talik olunacaktır.

İdarî taksimat ve şayialar

ANKARA, 20 (A.A) — Son zamanlarda bazı vilâyetlerin ilga edileceğine dair gazetelerde intişar eden havadisler üzerine Dahiliye Vekâletinden salâhiyettar bir zat Anadolu Ajansı muhabirine şu beyanatta bulunmuştur:

"Devletin her teşkilâtı gibi idarî taksimatının da daimî bir tetkik mevzuu olması tabiîdir. Son günlerde bazı vilâyetlerin ilgası hakkındaki şayia da bundan ileri gelmiş olabilir. Hükûmetin programında vilâyet taksimatının tâdili mevzuu bahis değildir.

Zelzele

2000 kilometrede bir zelzele oldu

Kandilli rasatanesinden aldığımız malûmata nazaran dün sat dört buçukta 15 — 20 derece şimale doğru şarktan ve tahminen 2000 kilometre mesafede şiddetli bir zelzele olmuştur.

Piyango
KUPONU
No. 13
Bu kuponu kesip saklayınız.
Piyango tafsilâtı 7 nci sahifemizdedir.

Galiba 5 kuruşa inecek!

Trabzona kadar bir liraya yolcu alınıyor

Seyrisefainle Vapurcular tenzilât yarışına kalktılar

İşte bu adam bağırıyor: Trabzona bir liraya bir adam

Seyrisefain idaresile vapurcılar arasında çıkan ihtilâf hat bir devre girmiş ve fena bir şekle dökülmüştür.

Seyrisefain idaresi tarafından serdedilen tekliflerin kabul edilmemesi üzerine Seyrisefain fevkalâde tenzilâtlı tarifeyi tatbike karar vermiş ve faaliyete geçmiştir.

Bunu gören vapurcular da mukabil cephe almağa ve daha tenzilâtlı bir tarife tatbikine karar vermişlerdir. Vapurcular dün derhal fiatleri kırmışlardır. Fakat bu işte bir intizam tahtında yapılmadığı için, vapurcular arasında gürültüyü mucip olmuştur.

Dün rekabet o kadar ilerlemiştir ki, Trabzona bir liraya yolcu alınmıştır.

Seyrisefain idaresi vapurcuları rekabetten vazgeçirmek için bu hattı hareketi takibi lüzumlu görmektedir .

Diğer taraftan vapurcular Seyrisefain idaresinin bir itilâf aktı zımnındaki tekliflerinin Karadeniz hattında vapurcuların serbestii ticareti için onlardan fazla hisse almak gayesile serdedilmiş olduğu fikrindedirler. Hattâ bu tekliflerin bir kısmını mahza bir itilâfa vâsıl olmak üzre kabul ettiklerini söylüyorlar.

Fakat şimdi vaziyet, yukarda yazdığımız gibidir. Vapurcular hükûmetin müdahalesini istiyeceklerdir.

İSTANBULUN İLK GÜNLERİ

No: 10 — Yazan: M. Yavuz

Klio huzurdan çıktı

Eleninin fikirlerini anlıyacak ve firarını teshil edecekti

Klio gözlerini yere indirdi:

— Eleninin Kostantinin kendisine hediye ettiği esrarengiz bir yüzük vardır. Bu yüzüğün içinde çok müessir bir zehir bulunduğunu evvelce işitmiştim..

— O yüzüğü çalamaz mısın?

— Bu işi daha kolaylıkla yapabileceğimi zannediyorum Padişahım!

— Eleni bir şey hissederse, bu işte senin de parmağım olduğuna hükmederim.. O vakit hayatın tehlikeye düşer, anladın mı?

* * *

Klio, Fatihin huzurundan çıktığı zaman ne yapacağını bilmiyordu.

Prenses Eleniyi tarassut etmek... Fikirlerini anlamak... Parmağındaki yüzüğü çalmak. Ve bütün bu vazifeleri yaptıktan sonra, Eleninin firarını teshil etmek!...

Bütün bu entrikaları Klio çevirecek ve Sultan Mehmede karşı sadakat ve merbutiyetini göstermiş olacaktı.

Klio, Padişahın Eleni hakkındaki mülâhaza ve istihbaratını işidince şaşırmıştı.

Eleni, Padişah hakkında gizli tertibat alacak ve el altından Venediklilerle muhabere edecek kadar cür'etkâr bir kız mıydı?

Klio, Eleninin çocukluğunu ve saraydaki gençlik hayatını her kesten iyi biliyordu.

Eleni çıldırmış mıydı?

Venediklilerle muhabere etmekten ne çıkacaktı?

Venediklilerin İstanbul elçisi Sinyor Kontarino bile Sultan Mehmedi rencide etmekten korkan ve Venediğe iade edilmemesi için saray kapısını aşındıran bir adam değil miydi?

Prenses Eleni, Sinyor Kontarino ile gizlice anlaşmışsa, bu anlaşmanın mânası ve hedefi ne olabilirdi?

Bizans, Türkler tarafından zaptedildikten sonra, böyle mânasız muhaberat ne hıristiyanlar, ne de bizzat Prenses Eleni için maddî mânevî hiç bir faide temin edemezdi.

Eleninin Venediklilere Türkler aleyhinde ihbaratta bulunması, Klionun havsalasına sığmayan hâdiselerden biri idi.

Altı aylık işgal devresi, maziyi altı asır geride bırakmış de necek kadar mühim vakayi ile doluydu.

Maamafih, bu müddet zarfında, memlekette asayiş ve adalet tamamile takarrür etmişti.

İstanbul halkı emniyetle şehir etrafına yayılabiliyor, çarşı esnafı işile, gücile meşgul oluyordu.

Adalet esasları üzerinde yürüyen yeni bir devir, yeni bir tarih başlamıştı.

Eleni bu cihanşümul inkılâbın farkında olmayacak kadar sersem, görgüsüz ve budala bir kadın değildi.

Klio, Fatihin yanından çıkar çıkmaz, ilk işi Eleninin odasına gitmek olmuştu.

Klio, kapıyı açtığı zaman Prenses Eleni, yatağının kenarına oturmuş, ufak bir kâğıt parçası üzerine bir şeyler yazıyordu

Güzel Prenses, Klioyu görünce, elindeki kâğıt parçasını yastığının altına sokarak ayağa kalktı:

— Üç günden beri yüzünü görmüyordum, Klio! Niçin benim odama sık sık gelmiyorsun?

— Ben mi ... Ah, sorma Prenses! Benim derdim, hiç birinizin derdine benzemiyor... Ben hepinizden çok daha fazla esirim...

— Bu esaret ne vakte kadar devam edecek, Klio? Sen Padişahla sık sık görüşüyorsun! Bizim hakkımızda ne düşünüyorlar? Sen bunu öğrenmişsindir?

Klio, omuzlarını silkerek, müteessirane bir tavurla Eleninin yanına oturdu:

— Hiç bir şeyden haberim yok, azizem! Padişah, bizim hakkımızda ne düşündüğünü söyler mi?

— Ben zannediyorum ki Padişah bizden bıktıktan sonra hepimizi birer birer öldürtecek!

— Çok fena bir tahmin...

—Niçin?... Sen, bizim için böyle bir akıbet tasavvur etmez misin?

— Hayır...

— O halde işin yolunda..

— Bilâkis çok fena vaziyettayım... Çünkü, Sultan Mehmedin bana karşı gösterdiği iltifat, Türk cariyeleri arasında müthiş bir kıskançlık ve dedikodu tevlit etti...

— Seni de mi çekemiyorlar

— Şüphesiz.. Hem de lüzumundan çok fazla...

— O halde sen bize nisbetle bahtiyarsın!

— Dertlerim çok... Bir kelime ile, bir ande ifade edilemeyecek ıztıraplarım, endişelerim var!

— Hiç olmazsa seviliyorsun! Hem de Fatih gibi bir hükümdar tarafından...

Klio ağlar gibi göründü:

— İstersen yerlerimizi değiştirebiliriz!

Gülüştüler..

Prenses Eleni yatağına uzandı:

Bizim yerlerimizi değiştirmemizin ne kıymeti olabilir?! Padişahın kalbindeki sevgiyi değiştirmek mümkün müdür?.. Sen bir hükümdar kalbinde yaşa, Klio! Ben iftihar ederim.. Belki bir gün sen bizi esaretten kurtarmağa sebep olursun!

(Bitmedi)

20 sene dünyayı dolaşan gazeteci

Dünyanın her tarafında neler gördüğünü anlatıyor

Milord Raitchvetch isminde yirmi seneden beri dünya seyahatinde bulunan bir Sırp gazetecisi Ankarayı da ziyaret ettikten sonra şehrimize avdet etmiştir.

Milord Raitchvetch seyahati intibalarını şöyle anlatıyor:

— 1910 da Belgrattan başlıyarak dünya seyahatine çıktım. Şimali, cenubi Ameri-Milord Raitchevtchkayı, Avrupanın her yerini, Afrikayı, Asyayı dolaştım.

Bu seyahatlerde daima gittiğim yerlerdeki milletlerin âdetlerini, ahlâkıyatını, içtimaî tarz ve telâkkilerini, mali ve idarî teşkilâtını tetkik ediyorum. Bu tetkikatımın neticesi olarak Sırpça beş kitap neşrettim.

İstanbula ilk defa Japonyadan avdetimde, 1910 da gelmiştim. 1922 de de Afrikaya giderken uğramıştım. Fakat bu son gelişimde, o kadar çok şeyler görmeğe alışık bir seyyah olduğum halde, gördüğüm mucizeye hayran oldum. Siz belki içinde bulunduğunuz için, on sene gibi kısa bir müddet zarfında vücude gelen tahavvülü farketmezsiniz.

Fakat ben, harbi kaybeden, parasız kalan sizin gibi bir milletin gösterdiği hamleye hayran oldum.,,

Milord Raitchevitch şehrimizde de tetkikatta bulunduktan sonra yirmi senedenberi devam eden seyahatine devam etmek üzere Mısıra gidecektir.

Selâniğe telefon

ATİNA, 20 (Hususî) — Bura gazeteleri İstanbul ile Selânik arasında bir telefon hattının açılacağını yazıyorlar.

Hacı Hüseyinler yolunda da bir tren Safiye isminde 4 yaşında bir kızın kolunu kesmiştir.

HARİCÎ HABERLER..

Lahi divanı mütaleasını bildirdi

Cenevrede Alman - Avusturya gümrük birliği münakaşası şimdilik kesildi

Ittifakla havale

M. Hendersonun teklifi kabul edildi

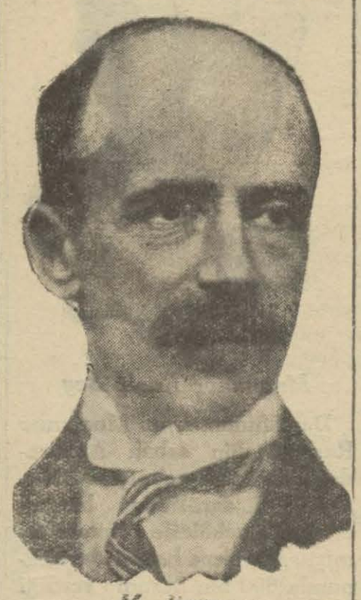

M. Benes

CENEVRE, 19 A. A. — Cemiyeti Akvam Meclisinde Avusturya - Alman gümrük birliği meselesinin müzakeresi sırasında Çekoslovakya hariciye nazırı M. Benes bu mesele hakkında Lahey adalet divanının reya ve mütaleasına müracaat edilmesi yolundaki kararı önceden kabul etmiş ve Alman noktai nazarını hukuk usulüne tevfikan bir takım delillerle çürütmeğe çalışmıştır.

M. Benes, Çekoslovakyanın mukaddes haklarından vazgeçmiyeceğini söyliyerek beyanatına nihayet vermiştir.

Yugoslavya hariciye nazırı ve murahhas heyeti reisi M. Marinkoviç'te Lahey adalet divanının mütaleası sorulmasını kabul etmiş, fakat M. Kurtius'ün dün söylemiş olduğu nutuk hakkında bir takım ihtirazi kayitler ileri sürmüştür. Henüz hatırlardadır ki M. Kurtius bu nutkunda Avusturya - Alman birliğinin siyasi safhasının Cemiyeti Akvam meclisine mevzuu bahis edilebileceği fikrini kabul etmemiştir.

M. Kurtius, Çekoslovakya ve Yugoslavya hariciye nazırlarının beyanatına şu suretle cevap vermiştir:

"Biz, bilhassa Avusturyanın beynelmilel teahhütlerine riayet edildiği hususu Lahey adalet divanınca beyan edildikten sonra sulhu ihlâl etmiş olmak sıfatile beynelmilel mecliste isbatı vücude davet edilmeği asla kabul edemeyiz."

M. Fon Kurtius'un bu mukabelesinden sonra M. Briand söz alarak bu çok çetin mesele hakkındaki müzakerenin sükûnet ve nezaketle meşbu bir hava içinde cereyan etmiş olmasından dolayı memnun kaldığını söylemiştir. M. Briand Cemiyeti Akvam meclisinin M. Henderson tarafından ileri sürülen teklifi ittifakla kabul etmiş olduğunu, Almanya ile Avusturyanın aralarında bir gümrük birliği vücude getirmeği arzu etmekle Avusturyanın istiklâli aleyhinde bir teşebbüs ve harekette bulunmak istemediklerini ve Avusturyanın istiklâline hürmet etmek arzusunda bulunduklarını resmen ve alenen beyan ettiklerini kaydetmiştir.

M. Briand bir heyecan veya karışıklık husulüne sebep olabilecek herhangi bir hâdisenin Cemiyeti Akvam meclisine havalesi hususunun sulh ve müsalemeti muhafaza fikri ile Cemiyeti Akvam misakında tasrih edilmiş olmasının meydana çıkan müşkülâtın daha kolaylıkla ortadan kaldırılmasına imkân hâsil ettiğini ilâve etmiştir.

M. Marinkoviç biraz evvel ileri sürmüş olduğu ihtirazî kayitlerde ısrar ettiğini beyan etmiştir.

M. Fon Kurtius tekrar söz alarak tarihî mülâhazaların ehemmiyetine yeniden dikkati celbetmiştir. M. Kurtius 1840 senesinde Fransa ile Belçika arasında vücude getirilmek istenen gümrük birliğinin muvaffakıyetsizliğe uğramasını Fransız sanayi erbabının bu ittihada karşı gösterdiği muhalefet ve husumete atfetmiştir.

M. Hymans İngiliz hariciye nazırı M. Henderson'un teklifini kabul etmiş, Belçikanın bir gümrük birliği vücude getirilmesini hiç bir vakit kabul etmediğini söylemiştir.

Alman - Avusturya gümrük birliği hakkındaki müzakere nihayet bulmuş ve bu mesele hakkında Lahey adalet divanının rey ve mütaleasına müracaat edilmesi teklifi ittifakla kabul edilmiştir.

DİPLOMAT ÇANTASI.

Diplomasi ve Lisan

Anadolu Ajansının umumî müdürü Muvaffak Beyle tanışırım. Avrupada tahsil görmüş, çok çalışkan, kabiliyetli ve kıymetli bir arkadaştır. Buluştuğumuz zaman siyasiyattan ve daha ziyade spordan bahsederiz ve biribirimizi anlarız.

Ajansın başmuharriri, Kemalettin Kâmi Beyle çoktan tanışırız. Haricî meseleleri, bazan aramızda münakaşa ederiz. Briand'dan bahseder. Avrupa birliğini tetkik komisyonunun mesaisini takip eder. Ne zaman kendisinden bu meseleler hakkında bir şey sorsanız, derhal makul cevaplar verir. Ve her verdiği cevabın da mânası sarihtir. Söylediği şeyi iki defa tekrar etmek icap etmez.

Ajansın İstanbul muharriri İhsan Bey, her zaman görüştüğümüz arkadaşımızdır. Onunla da Avrupa birliğinden, Cemiyeti Akvam meclisinin içtimaından bahsederiz. Velhasıl ajansa mensup muharrir, muhabir ve mütercim arkadaşlarla bu haricî meseleleri münakaşa ederiz. Anlaşamadığımız noktalar olabilir; fakat biribirimizin söylediğini anlarız.

O halde acaba neden şifahen söylediklerini kolayca anladığımız halde ayni şeyleri yazı ile anlatmak istedikleri zaman, kimse ne söylediklerini anlıyamaz? Dün ajansın verdiği haberlerden lâalettayin bir kaç satır okuyalım:

"Mumaileyh (Mösyö Hymans), Fransa tarafından teklif olunan ve sınaî itilâflar aktinden ibaret bulunan çarenin stok halindeki mahsulât ve mallar için bir kıymeti olduğunu ve fakat seçme ve lüks eşya için kâfi olmadığını söylemiş ve millî menfaatlerini muhafaza etmek için bazı devletlerin iktısadî sahada ittihaz etmiş oldukları tedbirlerin alelekser diğer devletlerin menafiini kâfi derecede hesaba katmamış olduğunu ilâve eylemiştir.,,

Bu, yanlış bir ibare değildir. Fakat her halde Anadolu Ajansındaki arkadaşlarımızın lisanına benzemiyor. Ayni mesele hakkında aramızda mübahase cereyan ettiği zaman, acaba neden başka lisan kullanırlar?

Bir zamanlar ehemmiyetli mevzular ağdalı lisanla yazılırdı. En yüksek lisan da kimsenin bir şey anlamadığı lisandır. Bir yazıyı methü sena etmek için derlerdi ki:

— Öyle mükemmel yazar ki, kimse bir şey anlıyamaz.

Filhakika haricî siyaset mevzuları az ehemmiyetli mevzular değildir. Fakat ağdalı ve anlaşılmaz lisanla yaza yaza, nihayet bunun ehemmiyetini tebarüz ettirdik.

Şimdi de azacık herkesin anlıyacağı bir lisan kullanalım ki, kariler de beynelmilel müzakerelere ve münakaşalara zemin olan meseleleri anlasınlar.

Haricî haberler gazetelerin en az okunan havadis kısımlarıdır. Bunun sebebi, karilerin ekseriya neden bahsedildiğinin farkında olmamalarıdır.

* * *

Tahdidi teslihat konferansı reisliği

CENEVRE, 19 A.A. — Cemiyeti Akvam meclisi, İngiltere hariciye nazırı M. Henderson'u tahdidi teslihat konferansı reisliğine tayin etmiştir.

Münevvim maddeler

Tevfik Rüştü B. afyon komisyonunda

CENEVRE, 19 (A.A)—Cemiyeti Akvam meclisi istişarî mahiyeti haiz afyon komisyonunun kaleme almış olduğu raporu kabul etmiştir Bu rapor münsebetile cereyan eden müzakere esnasında Türkiye mümessili ve Hariciye Vekil Tevfik Rüştü Bey, Türkiye hükûmetinin uyuşturucu maddeler ticaretine karşı mücadele için almış olduğu ciddî ve şiddetli tedbirler hakkında komisyona izahat vermiştir.

T. Rüştü B.

Cenevre'de müzakerat

CENEVRE, 19 A.A. — M. Bénès, Avusturya - Almanya grupu tarafından iltizam olunan gümrük birliği sistemi hakkında son derecede mübalâğalı ihtirazî kayıtlar ileri sürmüştür. Mumaileyh, mevcut devlet mümessillerinin her birinden memleketlerine döndükleri zaman Cenevre için çalışmalarını istemiş ve beynelmilel siyasî mütarekenin bu çalışmayı kolaylaştırması temennisinde bulunmuştur.

Yunanistan mümessili, iktısadî bazı rüchanların deniz aşırı memleketlerde bais olabileceği endişeden bahsetmiş ve fakat bu memleketlerin bu yüzden endişeye düşmelerine mahal olmadığını iddia eylemiştir. Mumaileyh, komisyondan hububattan başka şeyler de ihraç eden ziraat memleketlerinin menafiini tetkik etmesini rica etmiştir.

M. Marinkovitch, gümrük tarifelerinde husule gelecek istikrarın buhranın ortadan kalkmasını temine yarayacak bir çare olmadığını ve çünkü bunun şu veya bu surette şimdiki vaziyetin istikrarını temin edeceğini söylemiştir.

M. Titulesco, Romanya'nın hemen şimdiden Fransız projesini kabul etmekte olduğunu ve pek yakında Romanya'nın rüçhan esasına müstenit tarifeler hakkındaki noktai nazarını izah ve teşrih edeceğini söylemiştir.

M. Briand, yarın veya perşembe günü yapılacak olan muhtelif teklifleri tetkik etmek üzre bir tetkik komisyonu teşkil edilmesi hakkındaki Henderson projesinin kabulünü teklif etmiştir. Bu komisyona Almanya, Avusturya, Belçika, İngiltere, İspanya, Fransa, Yunanistan, Felemenk, İtalya, Lehistan, Romanya, İsveç, İsviçre Türkiye, Çekoslovakya, Rusya ve Yugoslavya iştirak edecektir. İsviçre murahhası M. Motta komisyon reisliğine tayin edilmiştir.

400 seyyah geldi

Dün Karadenizden limanımıza İngiliz bandıralı Lançi vapurile 400 kadar İngiliz ve Amerikalı seyyah gelmiştir. Seyyahlar öğleden sonra Şirketihayriyenin bir vapurile Tophane rıhtımına çıkmışlar ve şehri gezmişlerdir. Vapur bu akşam İskenderiyeye müteveccihen limanımızdan hareket edecektir.

SON DAKİKA

Muamele vergisinden istisna edilecekler..

Encümen verginin beygir kuvveti üzerinden değil, yapılan muamele üzerinden alınmasını muvafık buldu..

ANKARA, 20 (Telefonla) — İktısat encümeni muamele vergisinin makamına kaim olacak olan vergi lâyihası üzerinde müzakeresini ikmal etmek üzeredir.

Az beygir kuvvetine malik olan bazı müesseselerin çok beygir kuvvetine malik müesseselere nispetle ekseriya fazla muamele yapabileceği ve yapmakta olduğunu nazarı dikkate alan encümen verginin beygir kuvveti üzerinden değil, fakat yapılan muamele üzerinden alınmasını daha âdilâne görmüş ve bu esasın tespiti için tetkikata başlamıştır. Tetkikat Cumartesi gününe kadar intaç edilecek ve ayni günde encümen bu kanun lâyihası üzerinde müzakeresini ikmal edecektir.

Diğer taraftan ham madde mahiyetinde olan mevaddı imal eden müessesat ve tamirhaneler muamele vergisinden istisna edildiği gibi memleketimizde lüzumlu görülen miktar da istihsalâtta bulunan ufak sanayi de vergiden müstesna addolunmuştur.

Maliye encümeni

Maliye encümeni de arazi vergisinin tâdilâtına ait lâyihanın müzakeresine devam etmektedir. Maliye Vekili encümene gelerek bazı hususat hakkında encümene izahat vermiş, varidat bütçesine esas olacak mali kanunlar lâyihalarının bir an evvel tetkikatının ikmalini temenni etmiştir.

Encümen arazi lâyihası üzerinde tâdilât yapmaktadır. Arazi vergisinin tarhında mümkün mertebe hakkı takdiri alâkadar memurların elinden almak esasını encümen prensip olarak kabul etmiştir.

Hasara uğrıyan yerlerin arazi vergisinin tenzili meselesinde encümen şöyle bir madde teklif etmiştir.

"Hasara uğrıyan arazi mıntakasının vergisinin tenzili için idari tahkikat ve müşahedelere müsteniden Maliye Vekili salâhiyettar bulunacaktır.,,

Mahkûmların temennileri

Arzıhal encümeni de bugünkü içtimaında 19 kadar vilâyet mahkûmlarının umumî bir affın ilânını temenni eden istirhamnamelerini tetkik etmiştir. Encümen bu mahkûmların Millet Meclisine müracaatlerini mazbatasında "gayri kabili ifa,, bulmuş ve bu kanaati mazbatasında izhar etmiştir. Encümenin mazbatası bugünlerde heyeti umumiyede müzakere edilecektir.

Kanunlar

Adliye encümeni de, Adliye Vekili Yusuf Kemal Beyin iştirakile toplanarak encümende mevcut işlerin tetkikine başlamıştır. Vekil Bey adli kanunların bu devrede çıkarılması için encümenden temenniyatta bulunmuştur. Encümen gerek bu hususta ve büyük kongrede vaki dilekleri fırka programındaki esasların ve hükûmetin beyanamesinin adliye encümenini alâkadar eden cihetleri üzerinde uzun müddet müdavelei efkârda bulunmuştur. Adliye encümeni pazar günü yeni icra ve iflâs kanunu lâyihasını müzakereye başlıyacaktır.

Avrupa ittihadı

CENEVRE, 19 A.A. — Avrupa ittihadı komisyonunun umumî müzakeratında Yunan hariciye nazırı söz alarak demiştir ki: "Avrupa iktısadî buhranının sebepleri birçok hatipler tarafından müteaddit beynelmilel konferanslarda tekrar edilmiş ise de harpten mütevellit bu umumî buhranın az zamanda salâh bulamıyacağı ve milletlerce sahibi salâhiyet tanınan zevat gayri faali kaldıkça vaziyette salâh hâsıl olamıyacağı aşikârdır. Cereyan eden müzakerattan gümrük işlerinde müreccahiyet sistemine gidildiği görülüyor. Avrupa memleketleri zenginleştikçe deniz aşırı memleketlerin sınaî, ziraî vaziyetleri daha iyi olacak ve Avrupada anlaşılmış bir teşekkül sınırası iktisap edecek olursa onunla teşriki mesai etmek kolay olacaktır."

M. Mihalakopulos, komisyonun bir noktaya ehemmiyetle nazarı dikkatini celbetmiştir. "Ziraî istihsalttan ve bilhassa buğdaydan çok bahsedildi. Buğday kelimesi bilûmum ziraî istihsalâta yani buğday hububatından başka alelûmum ziraî mustahsalâta teşmil edilmelidir. Komisyonumuzda teklifler tetkik edilirken buğdaydan maada fazla istihsalâtı olan diğer ziraî memleketlerin de menafii nazarı dikkate alınmalıdır."

M. Mihalakopulos nihayet demiştir ki: "Cenevre muhit ve zihniyetinin esasları olan adalet, müsavat prensiplerine teklifimin tevafuk edeceğini ümit ederim."

Nutuk iyi tesir hâsıl etmiştir. Hariciye Vekilimiz M. Mihalakopulos'u tebrik etmiştir. Bu haklı teklifin komisyonca kabul edileceği çok memuldür.

Dün ilk içtima yapıldı

Kooperatifçilik cemiyeti propaganda teşkilâtı vücude getirecek

Kooperatifçilik cemiyeti idare heyeti dün saat 15 te darülfünunda müderris Hasan Tahsin beyin riyasetinde içtima etmiştir.

Evvelâ taksimi vazaif yapılmış ve riyasete Muammer Raşit, ikinci reisliğe Hasan Tahsin ve kâtibi umumiliğe Alâettin Cemil Beyler intihap edilmişlerdir. Cemiyet müessislerinin ilk içtimalarında hazırladıkları nizamname okunmuş ve kabul edilmiştir.

Bundan sonra müderris Zühtü, Muhlis Etem ve Alâettin Cemil Beylerden mürekkep bir idare komitesi intihap edilmiştir. Bu komite memlekette kooperatifçilik propagandası için teşkilât yapacak alâkadarlar nezdinde teşebbüsatta bulunacaktır.

Bütün mektepler muallimleri cemiyetin tabiî azası olduğundan propağanda işinde muallimlerden azamî istifade edilecektir. Muallimler her yerde kooperatifçilik için irşadatta bulunacaklar, konferanslar verecekler dir

Hazinei evrakın hiç bir tetkikten geçirilmeksizin satıldığı anlaşılıyor..

Bu çapraşık işten nasıl çıkılacak ?

Hazinei evraktaki mühim vesikalar okka ile satıldı, gitti.

Okka ile satılan evraktan da Bulgar müverrihleri istifade ettiler

Hazinei evraktan satılan tarihî kıymeti haiz vesaik gittikçe ehemmiyet kesbetmiştir. Yaptığımız etraflı ve mütemmim tahkikata nazaran mesele nin başlangıcı ve seyri şu şekildedir:

Bundan iki sene evvel maliye vekâletinden defterdarlığa lüzumsuz evrakın satılması için bir emir gelmişti. Bunun üzerine muhtelif dairelerden bir komisyon teşkil edilmiş ve bu komisyona da mutahassıs sıfatile tapu kuyudu kadime mümeyizlerinden Nev'î B. reis tayin edilmişti. Bu komisyon hazinei evraktaki tetkikat ve tasnifini iki senede ikmal etmiş ve netice maliye vekâletine bildirilmiştir. Bu komisyon azası meyanında münakale kalemi mümeyizi Rıza, tetkik memurlarından Kâzım ve Hidayet, maliye tasfiye mümeyizlerinden Halit Beyler vardır. Halit B. altı ay evvel vefat etmiştir. Bu memurlar hali hazırda tapu kuyudu kadimesinin Ankaraya nakli dolayısile elyevm Ankara da bulunmaktadırlar.

Yapılan tasnif neticesinde komisyon reisi Nev'î B. Sultan Ahmet mahzeni evrakındaki ev rakın kâmilen lüzumlu ve kıymetli olduğunu ve bu evrakın zıyaa uğramaması için başka bir yere nakledilmemesini bir rapor halinde bundan dokuz ay evvel maliye vekâletine bildirmişti.

Fakat komisyon mazbatasını maliye vekâletine göndermiş bulunuyordu. Maliye vekâleti bu mazbata üzerine, defter darlığa emir vererek lüzumsuz olanların satılmasını bildirmiştir. Evrak lüzumlu, lüzumsuz olarak ikiye ayrılmış ve gazete lerle ilân edilerek müzayede ile satılığa çıkarılmıştır. Yalnız maliye vekâleti satılan evrakın bakkalların elinde ve saire yer de kalmaması için alan adamın hudut haricine çıkarmasını şart koymuştur.

Yapılan müzayedede evrak İzzet B. namında bir mütaahidin üzerinde kalmıştır. Satılan evrak 30 bin küsur okkadır. Evrakın satılmasına on gün evvel başlanmıştır. Müteahhit na mına mahzende bir musevi bulunmuş ve evrakı o tesellüm etmiştir.

Neticede anlaşılıyor ki, lüzumlu, lüzumsuz diye ayrılan evrak biribirine karışmış ve bir çok tarihî eserler bu suretle sa tılmıştır.

Aldığımız malûmata göre satılan evraktan mühim bir kısmı Bulgaristana sevkedilmiştir.

Evrakın Bulgaristana sevke dilmesinde bir sui kast olduğu ve bundan bir müddet evvel bir Bulgar ceneralinin şehrimize gelerek Bulgaristana ait tarihî vesikalarla meşgul bulunduğu dünkü akşam gazetelerinden birinde yazılıyordu. Bizim yaptığımız tahkikata göre, filvaki bundan beş ay kadar evvel eski Osmanlı meb'uslarından ve Galatasaraydan mezun, iyi türkçe bilen Pançedorof isminde bir zat şehrimize gelmiş ve Bulgaristan hakkında yazacağı bir tarih kitabı için burada tetkikatta bulunmuştur. Ancak vaziyet bir müphemiyet arzetmekte ve bu zatın hazinei evraka gidip gitmediği, buradaki eserleri görüp görmediği anlaşılamamaktadır.

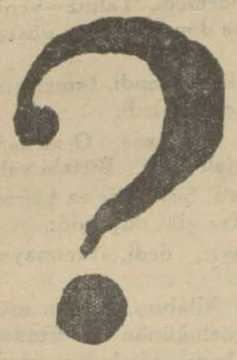

Bütün bu meselelerin tetkiki için maliye müfettişlerinden bir zat memur edilmiştir. Hazinenin kapısı mühürlenmiş ve muhafaza altına alınmıştır.

Vilâyette

Yeni memur!

200 kadar namzedin memurluğu tasdik edilmiyor

Vilâyet, defterdarlık ve mülhakatı için evvelce imtihana girerek kazan mış olan iki yüz kadar memur namzedi bulunmaktadır.

Bunların yeni Heyeti Vekile kara rı mucibince asaletleri tasdik edilmiyecektir.

Sergi hazırlığı

Yarın Taksim bahçesinde açılacak olan sergide muhtelif kısımlar için ayrılan yerlere dün direkleri çakılmıştır.

Politiken muhabiri

Kopenhag'ta intişar eden Politiken gazetesinin şarkı karip muhabiri M. R. Holmbve şehrimize gelmiştir. Ankaraya ve oradan Halep, Şam, Dera Aman ve Maan tarikile Mekke ve Medineye gidecektir.

Resim sergisi

ANKARA, 20 (Telefonla) — Resim sergisi yarın fırkanın hars şubesi binasında Maarif Vekilinin huzuru ile açılacaktır.

Ekonomi

Haricî ticaretimiz inhisar altında değildir

Böyle bir tasavvurda bulunabilmek için haricî ticaret denilen şeyi bilmemek gerektir..

İki sabah gazetesi, yeni teşkil edilen İş Limted şirketi münasebetile bir kaç defa tekzip edilmiş olan bir rivayeti yeniden ortaya attılar:

Güya bu şirketin teşkilile ihracatımızın inhisarına gidiliyor. Bilmiyoruz, böyle bir ihtimalin mevcut ol madığını tekrara lüzum var mıdır? Daha geçenlerde Başvekil Paşa, Büyük Millet Meclisi huzurunda hükûmeti namına okuduğu beyannamede bu şayiayı kat'î olarak tekzip etmişti. Esasen ihracatımızı inhisar altına almak için ortada hiç bir sebep mevcut değildir.

Beş yüz bin lira sermaye ile teşekkül eden bir şirketin ihracatı inhisar altına alabileceğini düşünmek için insanın haricî ticaretimiz hakkında hiç bir fikri olmamak lâzımdır.

Malûmdur ki, bizim ticareti hariciyemizin baliğ olduğu rakam yüz elli milyon ile iki yüz milyon lira arasında tehalüf etmektedir. Binaenaleyh 500 bin lira gibi küçük bir sermaye ile teşekkül eden bir şirketin iki yüz milyon liralık hududu olan bu işte inhisar vücude getirebileceği nasıl tasavvur edilebilir?. Değil umumî ticaretimizi hattâ herhangi bir ihracat mahsulümüzü bile inhisar altına almasına filen imkân yoktur.

Yeni şirketin hariçte kolaylıkla iyi müşteriler bulabileceği pek doğrudur. Çünkü daha şimdiden dürüst ve ticaretin icap ettirdiği teknik usullere uyarak çalışmağa karar vermiştir. Keşke bütün ihracat evlerimiz İş Bankasına mı olur, hükûmet müesseselerine mi olur, neye lâzımsa istinat etseler de haricin emniyet ve itibarını kazansalar ve bu suretle bazı mallarımızın kaybolan şöhretlerini tekrar elde etseler...

Yeni teşebbüsten küçük tacirlerin zarar göreceği iddiası, efsaneden başka bir şey değildir. Çünkü doğrudan doğruya Avrupa ile temas ve münasebette bulunan küçük tacirler pek nadirdir.

Bu gazetlerin iddialarına göre İş Limted şirketinin teşekkülü piyasada iyi tesir bırakmamış imiş.. Halbuki hakikat bunun büsbütün aksinedir. Çünkü haricî ticaretimizle ve ihracat mallarımızın tasnifile alelûmum ihracat işlerimizin tanziminde samimî alâkadar olan her vatandaş, Limted şirketinin doğuşunu memnuniyetle karşılamamasına ihtimal verilemez.

Esasen bu şirketin mahiyetinde hiç bir fevkalâdelik yoktur. Memlekette senelerdenberi kurulmuş olan ve mütemadiyen kazanan ecnebi bir sürü ihracat müesseselerinin yanında mütevazi bir sermaye ve mütevazi bir program ile bir Türk şirketinin vücut bulmasını hoş görmemeği izah etmekte müşkülât çekiyoruz.

Herhalde memlekette bu şirket gibi daha bir kaç ciddî ve millî ihracat şirketi vücude getirmek ve bu suretle rakip memleketlerde olduğu gibi Türk emtiasının revacını temine çalışmak daha ziyade temenniye şayandır.

Afyonlar hasara uğradı

Dün Ticaret ofisine gelen malûmata nazaran son yağan yağmurlardan afyon mahsulü yüzde 30 hasara uğramıştır.

Ticaret ofisi müdürü

Budapeştede ihracat eşyamızın vaziyetini tetkike giden Ticareti hariciye ofisi müdürü Cemal Bey yarın avdet edecektir.

Bu seneki buğday

Son gelen telgraflara nazaran bu sene buğday mahsulü cins ve evsaf itibarile geçen senelerinfevkinde olmakla beraber, rekolte itibarile geçen senelerden daha azdır.

Kambiyo Borsası

Isterlin	1030	Kuron	15,95,00
Dolar	0,47,25	Şiling	3,36,00
Frank	12,07,00	Pezeta	4,74,25
Liret	9,02,00	R.mark	1,98,30
FrankB.	3,39,50	Zloti	4,24
Drahmi	36,41,00	Pengü	2,70,87
Frank İ.	2,44,90	Ley	79,30
Leva	65,10	Dinar	26,83,00
Florin	1,17,50	Çervoneç	1088

Borsa harici	Altın	900,00
	Mecidiye	54,00
	Banknot	260,50

Esham ve Tahvilâtın nevi

İstikrazı dahili	93,75
Düyunu muvahhade	91,25
İkramiyeli Demiryolları	4,30

Mahkemelerde

Şayanı dikkat bir muhakeme..

Musul meb'usunun katilini kimler ve nasıl kaçırmışlardı?

Nuri Beyin katili Hacı

Bundan altı ay kadar evvel Beyoğlunda katili anlaşılamıyan kanlı bir cinayet olmuş, sabık Musul meb uslarından Nuri Bey, ağır surette yaralanarak maktul düşmüştü. Arada epeyce zaman geçtiği halde Nuri Beyin katili mümkün değil bulunamıyordu. Sabık meb'usu öldüren adamın Hacı isminde bir Arnavut olduğu anlaşılmıştı. Fakat Hacı bu kadar takibata rağmen bir türlü ele geçmiyordu. Nihayet günlerden bir gün İstanbul zabıtası Hacının izini buldu. Ancak bunu gazetelerden saklayor, Hacının firar ettiğini işaa ediyorlardı. Hakikatte zabıta, Hacının gizlendiği yeri keşfetmiş, Bulgaristana firar edeceğini haber almıştı.

Ona göre bütün tertibatını alan zabıta Hacıyı Boğaz haricine kaçmak üzere hazırladığı motörün için de yakalamışlardı.

Katil Hacıyı böyle aylarca gizliyenlerin kimler olduğuna gelince bunlar Hacının memleketlisi Recep le Recebin karısı Caniş ve pilâvcı İbrahimdir. Hacı cinayeti yaptıktan sonra bir kaç eve dahalet etmiş ve bu evlerde birer ikişer gün kaldıktan sonra en emin melce olarak Recebin evini intihap etmiştir. Receple karısı Caniş, Hacıyı iki aydan fazla evlerinde saklamışlardır. Hacı bu evde kaldığı müddetçe hiç dışarı çıkmamıştır.

Recep, bu tehlikeli vaziyetin devam edemiyeceğini bildiği için Hacı ile konuşarak kendisini biran evvel hudut haricine çıkarmak çarelerini düşünmüş ve kardeşi Şevki vasıtasile Galatada pilâvcılık yapan İbrahim elde edilmiştir. Halbuki bu esnada zabıta da Hacının ihtifa ettiği yeri keşfetmiş, katili yakalamak için tertibatını almış bulunuyordu. Bu suretle Hacı için tedarik edilen motörde zabıta memurları bekliyorlardı. Hacı refakatinde Recep ve pilâvcı İbrahim olduğu halde Recebin Davutpaşadaki evinden bir otomobile binerek Unkapanı tarikile İstinyeye gelmiş ve oradan pilâvcı İbrahimin çıraklığını yapan Aliyi alarak Büyükdereye çekmişlerdir. Burada motör hazır, bekliyordu. Fakat Hacı ve beraberindeki Recep le İbrahim, motöre binecekleri bir sırada kıskıvrak yakayı ele vermişlerdir.

İşte Ağırceza mahkemesi dünkü celsesinde bu meb'us katilini Bulgaristana kaçırmağa teşebbüs eden lerin muhakemesine başlanmıştır. Maznun mevkiinde Recep ve Recebin karısı Canişle pilâvcı İbrahim bulunuyorlardı.

Kara ve denizden tertibat alarak katili kaçıranları cürmü meşhut halinde yakalayan zabıta memurları şahit sıfatile dinlenildiler. Bunlar, Recep ve İbrahimin Hacıyı bir motörle Bulgaristana kaçıracaklarını nasıl haber aldıklarını ne suretle takibe memur edildiklerini ve nihayet hangi şekilde kendilerini derdest ettiklerini anlattılar. İbrahim bu ifadelere itiraz etti:

— Kabul etmem, beni döğen bunlardır... dedi.

Bundan sonra Recebin evinde kiracı sıfatile oturan Makbule hanımla Zeytinburunu fabrikası amelesinden Mustafa isticvap edildiler. Bunlar hiç bir şeyden haberleri olmadığını söylüyorlardı.

Müteakiben İddia makamını işgal eden Cemil Bey, iddianamesini dermeyan ederek maznunların ceza kanununun 296 ıncı maddesine tevfikan cezalandırılmasını istedi.

Maznun vekilleri müdafaalarını yapmak üzere mühlet talep ettiler.

Muhakemeye 26 mayıs salı günü devam edilecektir.

Arap Mehmedin katili

Mevlâne kapısında bir meyhanede Arap Mehmedi öldürmekle maznun Zaferin muhakemesine dün Ağırcezada devam edildi ve bazı şahitler dinlendi. Bunlar Zaferin Arap Mehmedi öldürdüğünü teyit ettiler. Muhakeme diğer şahitlerin celbi için 18 hazirana kaldı.

Abdullahı kim öldürdü?

Şişlide, Kozanın meyhanesinde Abdullahı öldürmekle maznun Dr. Mazhar Osman Beyin sabık şoförü Ahmedin muhakemesine dün Ağırcezada devam edildi. Katil hâdisesinin Kiçe isminde bir kadın yüzünden çıktığı anlaşılıyordu. Evvelâ şahitlerden Saffet hanımın mazbut ifadesi okundu. Müteakıben müdafaa şahidi olarak Polis memuru Naci ve Bedri Ef. ler dinlenildiler. Naci Ef. nin "Abdullahı kim vurdu ğunu gören yok!" demesi üzerine Müddeiumumi Cemil B. bu memurun Adli tahkikatın hilâfını ispata çalıştığını söyledi. Maznun vekili, bazen adli tahkikatın noksan yapılmış olabileceğini ileri sürdü.

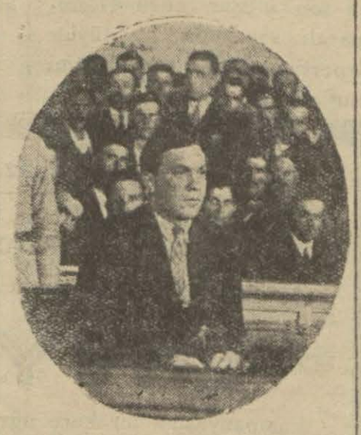

Muhakeme bazı şahitlerin zorla getirilmesi için başka bir güne kaldı.

Katil Nazmi

Meymenet hanı katili Nazmi verem hastalığına tutulmuş olduğundan tedavisi yapılmak üzre cezası kısa bir müddet için tecil edilmişti. Nazminin yeniden hapisane doktoru Zati Bey tarafından muaye nesi yapılmış ve ahvalinde salâh görüldüğünden tekrar hapisaneye iade edilmiştir.

Belediyede

Yeni bütçe

Bu akşam Maliye vekâletine gönderilecektir

Şehir meclisinde tetkik ve kabul edilen vilâyet ve belediye bütçelerinin son şeklinin tabı bitmiştir. Bu akşam vekâlete gönderilecektir.

Deniz hamamları açmak isteyorlar

Bu sene deniz hamamları aç mak ve kiralamak için belediye ye bir çok müracaat vaki olmuştur. Belediye bu müracaatları tetkik etmektedir. Beşiktaş deniz hamamları kiraya verilmiştir.

Itfaiyeye gaz maskesi

Belediye itfaiye efradı için asrî gaz maskeleri ve kırmızı camlı gözlük, alevden siyanet için süzgeç ve saire alınmasına karar vermiştir.

Bu meyanda daha bazı fennî teçhizat ta getirtecektir.

Maarifte

Ameli hayat..

Kız - Erkek Ameli Hayat (Lisan ve Ticaret) mektepleri tarafından Tepebaşı kışlık tiyatrosunda 22-5-931 cuma günü veda müsameresi verilecektir.

Müsamere

Feyziati lisesinde bu cuma günü 5 nci sınıf tarafından me zuniyet sınıfı arkadaşları için bir veda müsameresi verilecektir.

Muallim kürsüleri

Bir çok ilk mekteplerde muallim kürsülerinin çok eski olduğu anlaşıldığından ilk mekteplere tevzi edilmek üzere 250 muallim kürsüsü yaptırılması tekarrür etmiştir.

Matbuat müdürlüğü lâğvediliyor

ANKARA, 20 (Akşam) — Matbuat umumî müdürlüğünün lâğvedilmesi kararlaştırılmıştır. Memurlardan bir kısmı dahiliye, bir kısmı hariciye vekâletlerinde vazifelere tayin edileceklerdir. Âli iktısat meclisi kadrosunda da bazı tenkihat yapılmıştır.

Heyeti Vekilenin tetkikatı esnasında bütçede ufak tefek diğer bazı tâdilât yapılması da muhtemeldir.

Soruyoruz

Defterdarlık eski hazinei evrakı satıyor. Hangi devre ait olursa olsun, hazinei evrak kıymetli tarih vesikalarını ihtiva eden bir mahzendir. Belki devletin bu evraka ihtiyacı yoktur. Fakat devlet teşkilâtı dahilinde alâkadar olması lâzım gelen tarih ve ilim heyetleri yok mu?

Bu nevi satışlarda klâsik resmî usullerin yeri olamaz. Çünkü gayri kabili tamir hatalar işlenmesi ihtimali çoktur. Onun için bir defa da devletin alâkadar teşkilâtını satıştan haberdar etmek lâzım gelmez mi?

Vakıa resmî satışlar gazetelerle ilân edilir. Bu ilânlar ise basit formüllerdir ve bir şey ifade etmezler. Belki de bu vesikalar "eski evrak,, diye ilân edildi.

Bu kadar mühim vesaiki ihtiva eden koca bir hazine satılığa çıkarılır, gider ve bunun gazetelerde münakaşası günlerce devam eder de, meselâ tarih encümeni acaba neden alâkadar olmaz diye,

Soruyoruz

Malî teşkilât

Hazirandan itibaren tatbik edilecek şekil tesbit edildi.

Dün Maliye hey'eti teftişiye reisi Adil Beyin yanında Defterdar Şefik ve zat maaşları muhasibi mesulü Süleyman Sırrı Beylerin iştirakile saat 14 te uzun müddet devam eden bir içtima yapılmıştır.

SIRRI B.

Bu toplantıda Hazirandan itibaren tatbik edilecek yeni malî teşkilât ve değişikliklikler etrafında görüşülmüş ve yapılacak tebeddülâtın şekli tesbit edilmiştir.

Zat maaşları muhasibi mes'ullüğünün Hazirandan itibaren ilga edileceği dün resmen tebliğ edilmiştir.

Halis süt meselesi, hesap dersinde !

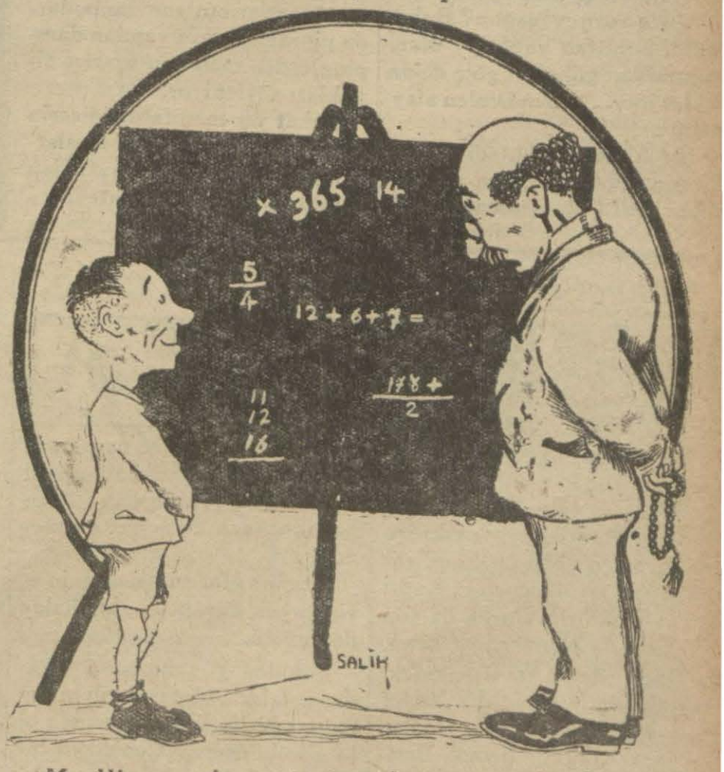

Muallim — Aynı cinsten olmayan şeyler bir arada cem edilemez. Mesela: İki portakal, üç koyunbeş konyu eti denilemez..

Talebe — Peki Muallim Bey, Eniştem iki okka süte iki okka su karıştırdığı halde mecmuu nasıl yine süt oluyor?

— Oğlum onu daha Belediye bile halledemedi !..

Milliyet

...rın umdesi "Milliyettir"

20 MAYIS 1931

...DAREHANE — Ankara caddesi ...100 Telgraf adresi: Milliyet, İs...l.

Telefon numaraları: 4311 — 24312 — 24313

...ABONE ÜCRETLERİ

	Türkiye için	Hariç için
...yığı	400 kuruş	800 kuruş
...„	750 „	1400 „
...„	1400 „	2700 „

...elen evrak geri verilmez

...üddeti geçen nüshalar 10 kuruş

Gazete ve matbaaya ait işler müdiriyete müracaat edilir.

...azetemiz ilânların mes'uliyetini ...ıl etmez.

Bugünkü Hava

Dün enfazla hararet 28 enaz 6 di. Bugün ruzgâr hafif lodos ...e hava ekseriyyetle açik

FELEK

Ördek!

Efendim size tuhafınıza gide... bir şey anlatacağım:

Bizim gazete de dahil oldu... halde İstanbulun bütün ga...eleri beş ay kadar evvel "Es...engiz bir adam,, serlevhası ...ında şu havadisi vermişler:

"Zati isminde bir Arjantinli ...ihtedinin harekâtı polisin ...phesini davet etmiş. Hakkın... tahkikat yapılıyormuş.,,

Gel zaman git zaman günün ...rinde Zeki isminde bir Alman ...ihtedisi bütün gazeteler aley...ne bir dava açar..

"Bu Zati ismi yanlıştır... ...azetelerin bahsettiği adam ...n olduğum muhakkaktır. Bu ...zlerle benim casus olduğum ...ylenmek isteniyor.. Haysi...tim ve dinî hislerim rencide ...uyor.. Binaenaleyh zararı ma...vî olarak 2000 adet Türk lira ...isterim,, der. E sekiz gazete ...işer bin liradan eder 16,000 ...ra.. Yuvarlacık bir servet.. ...iç fena değil.. Lâkin gazete...lerde ne bu parayı verecek su...t ne verebilecek kudret var.. ...Muhakemeyi dinledim. Gazete...lerle görüştüm ve o yazının ...ktığı gazeteleri okudum.. Ga...eteciler ne bu Zeki Efendi ne ...e yerine geçmek istediği Zati ...f. hakkında "casustur, veya ...asus değildir,, dememişler.. ...onlar sadece Zati Efendiden ...ahsetmişler.

Zeki Efendi:

— Bu adam benim. İsmimi ...anlış yazmışsınız.. Paraları ...erin! diye tutturmuş..

Hikâyeyi bilirsiniz..

Herifin biri "Ördek!,, sözü...ne kızarmış. Bir gün birisi bu ...damın önünde:

— Hvaa bulutlu! diyecek ol...muş.. Beriki de kaldırmış bu ...özü söyliyene bir tokat atmış. ...Dayağı yiyen sormuş..

— Ne vuruyorsun yahu?

— Ne vurmıyacağım? Bulut ...ledin, buluttan yağmur olur, ...yağmurdan göl olur, göle de ör...dekler iner... Sen benlen alay ...ettin...

Şu Alman mühtedisi Zeki Ef. nin iddiası da buna benzemiyor mu? Çok esrarengiz şey!

FELEK

Memleket işleri

Rus dampinginin Türkiyede tesiri oluyor mu

Bir kısım mallarımızın satılmasına mâni olduğu muhakkak..

III

Bu suale menfi cevap vermemek için vaziyeti iyi tetkik etmemek icap eder. Bazı istihsalât maddelerimiz üzerinde Rusyanın bize yaptığı rekabeti, biri dahilde, diğeri hariçte olmak üzere iki cepheden mütalea etmelidir. Son zamanlarda gazeteler, Rusların memlketimize bilhassa, çimento, kereste, şeker, manifatura, maden kömürü idhal ettiklerinden ve bunları ucuz fiyatla sattıklarından şikâyet ettiler.

Son aylaraait gümrük istatistikleri neşredilmediğinden elimizde mevcut 1930 senesi gümrük istatistiklerinde yaptığımız tetkikatla şu neticeye vâsıl olduk:

Rusya 1930 senesi zarfında bize 31,396 liralık kereste ve emsali idhal etmiş ve biz de 9,691 liralık mübayaatta bulunmuşuzdur. Binaenalyh Rusya lehine 21,705 liralık bir fark görülmektedir. Rusların bu idhalâtı hiç te şayanı ehemmiyet değildir.

Çimento:

Geçen sene memleketimize 60 bin ton kereste idhal edilmiştir. Bu umum çimento idhalâtında Rusyanın hissesi16800 yani umum istihsalâtın yüzde 27 sidir.

Sahibi salâhiyet bazı kimselerin beyanatına nazaran Ruslar teşrinievvelden beri memleketimize çimento idhal etmemektedirler, ve Rus çimentolarının bizim mallarımızdan ucuza satılması bir rekabetten ziyade Rus mallarının kalite itibarile aşağı olması ve memleketimizde pek te rağbet görememesinden neş'et etmektedir.

Maden kömürü:

1930 senesi zarfında Rusyanın memleketimize maden kömürü idhalâtı 168 bin lira kıymetinde 13 bin tondur.

Şeker:

1930 senesi zarfında memleketimize 9 milyon 178 bin liralık şeker idhal edilmiştir. Bu idhalâtın üçte biri yani iki milyon 723 bin liralığı Rusyadandır.

Petrol gibi hariçte mübayaa mecburiyetinde olduğumuz bazı emtianın bize ucuz fiyatla idhalimillî iktısadiyatımız noktai nazarından pek te aleyhte görülecek bir şey değildir. Bundan müteessir olacak bize idhalât yapan diğer memleketlerdir. Maamafih ellerinde stok mal bulunduran bazı manifatura tüccarlarının son zamanlarda piyasalarımıza yapılan dampinglerden fazla mutazarrır oldukları söyleniyor.

Fakat bu manifatura üzerinde yapılan dampingin Ruslardan ziyade Japonlar tarafından yapıldığı iddia edilmektedir.

Görülüyor ki bizatihi bizim istihsal ettiğim emtia üzerine Rusyanın bize idhalâtı pek te şayanı ehemmiyet değildir.

Esasen himayei gümrük tarifelerimiz sayesinde Rusyanın bize doğrudan doğruya yapacağı anormal idhalât bizim için uzun zaman devam edecek bir âfet olamaz. Ve gümrük kanunlarımızda bu hususta sarahat olduğundan hükûmet derhal damping yapan memleketin idhâlâtına mâni olabilir. Fakat Rusyanın hariçte bize yaptığı damping yani başlıca ihracat emtiamıza haricî piyasalarda rekabeti, cidden şayanı dikkat ve önüne pek te geçilmesi imkânı olmayan şekilleri, memleket iktısadiyatını, haricî ticaretimizi, sarsmakta ve âti için büyük tehlikeler göstermektedir.

Rusların hariçte Rus emtiasına nasıl rekabet ettiklerini, Türk emtiasının ecnebi pazarlardaki mevkiini nasıl sarstıklarını, binnetice bazı mallarımızın satılmasına mâni oldukları nı yarınki yazımızda izah edeceğiz.

MÜMTAZ

Yeni neşriyat

TÜRKSPOR

Her hafta perşembe günleri çıkan Türkspor yarınki olympiyakos maçını ertesi gün haber vermek için cumartesi çıkacaktır.

Millî mecmua

126 ıncı nüshası pek zengin yazılarla çıktı. Muhtelif nesir, şiir ve yazılar vardır..

Letaif cüzdanı

Süleyman Tevfik Bey Letaif cüzdanı isminde bir kitap neşretmiştir. Işitilmemiş çok nadide fıkraları ihtiva eden letaif cüzdanını karilere tavsiye ederiz.

Garp cephesinde
Gece karanlığında
2000 metreden bombamızı
nasıl attık?

Havacılık ve sporun

en son intişar eden 47 numaralı sayısında bu tüyler ürpertici harp sergüzeştini mutlaka okuyunuz.

Karı sütunu

Kutuluk keresteler meselesi

Geçen gün bir yazımızda İzmire başka memleketlerden hâlâ kutuluk keresteler idhal edilmesine hayretimizi saklamamıştık. Orman mektebi âlîsi müderrislerinden Dr. Tevfik Ali Bey bize gönderdiği bir mektupta bu mesele hakkında diyor ki:

"İzmirin kutu kerestesi idhali meselesi senelerden beri kereste müstahsilleri ile İzmir tüccarları arasında devam eden bir mücadele halindedir.

Bu ihtiyaç senevî âzamî 26 bin metre mik'abı olarak tesbit edilmiştir. Bu sene İktısat vekâleti bu mikdardan yalnız 10 bin metre mik'abının hariçten gelmesine müsaade ederek ve mütebakisinin yerli müstahsiller tarafından itasını tesbit etmiş ve buna istinaden yerli müstahsiller mutedil bir fiyatla bu malları vermek üzere İzmir tüccarlarile mukaveleler akteylemişlerdir. Ahiren Maliye vekâletinin bütçe kanunundaki bir maddeye müsteniden bunun haricinde de kereste ithaline müsaade etmesi yüzünden bu vaziyetten istifade eden bir takım kereste tüccaları, Avrupa piyasasında buldukları keresteleri İzmire gümrük resmi vermeden idhale çalışmaktadırlar.

Bilhassa Rusyada kutuluk kereste olmadığını da kaydetmek isterim.,,

Zavallı bakımsız ağaçlar

Aksaraydan Valde camii önünden Yenikapıya kadar uzanan Büyük Mustafa Paşa caddesinin orta yerine iki sıralı dikilen ağaçlar tutmuş ve hakikaten büyük caddeye ayrı bir zevk ve letafet bahşetmiştir. Lâkin bugünlerde bu ağaçlardan bazılarının kuruduğu, kurumağa yüz tuttuğu görülüyor ki, sebebi de bakımsızlık, çocukların ve keçilerin bunlara dadanmasıdır. Ne olur, mercii aidi veyahut ağaçları koruma cemiyeti, diğer yerlerden olduğu gibi, bu ağaçların etrafını çocukların, hayvanların tasallutlarını menedecek kadar demir çemberlerle ihataya gayret ve himmet gösterse fena mı olur? Büyükmüncimizin ismine izafe edilen bu caddenin zevk ve letafetini tezyit ve memlekete gene bir hizmet olmaz mı?

Yenikapı orta sokak 29 N. Mahalle hey'eti ihtiyariye azasından: Cemil

Harik Mayat Kaza ve Otomobil

Sigortalarınızı Galatada Ünyon hanında kâin ÜNYON SİGORTASINA yaptırınız.

Türkiyede bilâfasıla icrayı muamele etmekte olan

ÜNYON

kumpanyasına bir kere uğramadan sigorta yaptırmayınız. Telefon: Beyoğlu 2002

Hikâye

Bir kelime yüzünden

İstanbula iş aramağa geldim. Ne iş olursa olsun kabul edecektim.

Şehri tanıyordum. Onun için bende büyük bir tesir bırakmadı. Mektuplaştığımız veçhile teyzemin evine gittim. Orada yatacak yer, yiyecek yemek vardı.

İlk gece gelişim tes'it edildi. Oturduk, içtik, içtik. Ondan sonra da gezinmek için bir az dışarı çıktım.

Polisin biri beni yakaladı:

— Böyle bulut gibi nereye gidiyorsun? Dedi.

Hafif tertip münakaşa polisin hoşuna gitmedi, beni tuttuğu gibi karakola götürdü. Karakolda zayıf, çatık kaşlı, sert bir komiserin önüne çıkardı. Komiser istifham makamında başını salladı. O da "halini görmüyor musun?,, gibi beni çenesile gösterdi.

Dedim ki:

— Bulut gibi sarhoşsam, beni nasıl yakalayabildiniz?

Hakikaten sarhoşmuşum ki, uzaktaki bulut nasıl yakalanır diye düşünürken, orada saçma bir cevap vermişim. O zaman arkamdaki polis:

— Bana hakaret etti, demez mi?

Karakolu ziyaretten hâlâ gözümün şurasında bir yumruk yeri kalmıştır. Amudu fıkarim de de hafif bir inhina vardır. Ne ise..

Ertesi sabah karakoldan çıktım. Zaten kâfi mikdarda da ayılmıştım. İş aramağa çıktım.

Gazetede bir ilân gördüm. Müesssenin biri muhasebe kalemine kâtip arayormuş. Soluğu müessesede aldım. Baktım ki, bir kalabalık toplanmış. Anlamak için zeki olmağa ihtiyaç yoktu. Hepsinin de kâtiplik istemeğe geldiği belliydi.

İntizar salonunun kapısı kapalıydı amma, penceresi açıktı. Bir puntunu getirip içeri girdim. Avallerin hepsi de dışarıda beklerken, ben "tık, tık!,, müdürün kapusuna vurdum. Şapkam elimde içeriye girdim.

Müdür, geniş bir Amerikan yazıhanesinin arkasına gömülmüş, şişman bir adamdı. Gözlü günü indirip bana bakınca, yaklaştım ve maksadı ziyaretimi anlattım.

On dakika sonra müdür Bey yirmi bir yaşında olduğumu (yalan), Ticaret mektebi âlîsinden çıktığımı (o da yalan), muhasebe işlerini çok iyi bildiğimi (katmerli yalan), bir kaç müessesede çalışarak hüsnü hizmet vesikas ıaldığımı (aslı yok), vali Beyi, vekil Beylerden ikisini tanıdığımı (ne gezer?) öğrendi.

Bu kadar faziletli bir genci kabul etmemek için başka bir sebep olamazdı değil mi Neticenin lehime ve müsait şekilde tecelli edeceğine kanaat hâsıl etmeğe başlamıştım.

Bu sırada kapı çalındı ve içeriye bir zat girdi. Doğru müdür Beyin yanına giderek, kulağına bir şey söyledi. Müdür başını sallayıp:

— Teşrif etsinler, buyursunlar, dedi ve ayağa kalktı.

Benim orada olduğumu unutmuş gibiydi.

Muhakkak bu gelen zat, müdür Beyin aklını alacak kadar muhterem bir şahsiyetti.

Müdür kapıya doğru yürürken, kapı açıldı. Tanımadığım bir zat içeri girdi ve oturdular.

Ancak beriki odada yabancı bir adamın durduğunu görünce, bana bakmış olmalı ki, müdürün o zaman aklı başına geldi.

— Bir az dışarıda bekleyiniz diyecek zannettim.

Hayır demedi. Yalnız yeni gelen zata döndü ve beni göstererek:

— Vali Beyfendi, tanırsınız kâtip alacağız, dedi.

Gelen vali imiş. O zaman bende şafak attı. Bittabi vali bana baktı. Şöyle bir az hâfızasın ıyoklar gibi düşündü:

— Hayır, dedi, tanımayorum..

Aman Allahım, şişman müdürün gözlüğünün üzerinden hışımla bana bir bakışı vardı ki, hiç unutamam.

Arkasını söylemeğe lüzum yok değil mi? Tam işi yoluna getirmişken, bir ziyaret herşeyi bozmuştu.

Behey avanak! Haydi vekiller Ankarada! Valiyi ne diye söylersin?

Alemdağı ve Taşdelen müşterilerinin nazarı dikkatine

Hergün sabah ve akşam olmak üzere günde iki defa zirde saatleri muayyen vakıtlerde Üsküdardan Araba meydanında 14 numaralı dükkân önünden hareket edecek olan otobüslerimizin hareket saatleri:

Üsküdardan hareket
Sabah 7,30
Akşam 5,15
Alemdağından hareket
Sabah 8
Akşam 6

İstanbul Birinci İflâs Memurluğundan:

Hazır elbisecilikle meşgul iken ilânı iflâs eden Eğirdirli Ahmet Nuri Efendinin muamelâtı iflâsiyesi tekemmül etmiş ve sıra defteri tanzim ve askıya konulmuş olduğundan ikinci alacaklılar toplanmasının icrası tekarrür ettiğinden 11 haziran 931 tarihine müsadif perşembe günü saat 13 de Adliye sarayında vaki birinci iflâs memurluğu toplanma salonunda eshabı matlubun hazır bulunmaları ilân olunur.

Çapras kelimeler

	1	2	3	4	5	6	7	8	9	10	11
1	A	S	A	L	E	T	■	S	A	H	A
2	L	E	V	A	■	A	R	A	P	■	S
3	A	D	A	M	■	L	E	K	E	■	İ
4	M	A	M	E	L	E	■	■	L	A	L
5	E	■	■	L	E	P	■	Z	■	R	■
6	T	A	L	İ	M	■	■	A	S	A	P
7	■	K	A	F	İ	■	A	N	■	B	■
8	Y	A	T	■	S	A	Z	■	Y	A	Z
9	A	R	A	M	■	S	İ	S	■	■	İ
10	R	■	■	U	S	U	L	■	■	A	Y
11	A	Z	A	M	E	T	■	T	A	K	A

Dünkü şeklin halli

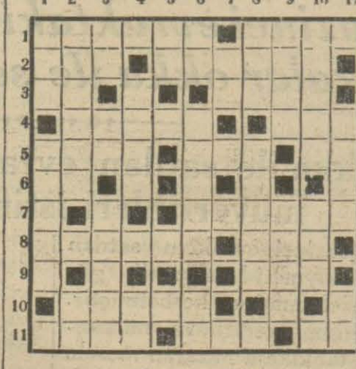

Yeni şekil

Soldan sağa

1 — Işıldayan (6) Keder (4)
2 — Yapmak (3) Cansız (6)
3 — RA (2) Mahsul (4)
4 — Hoş (5) Kabul etmemek (3)
5 — Kaderin ortağı (4) Yüksek (3) Nota (2)
6 — Boy değil (2).
7 — Okuyan çocuk (6)
8 — Türkiyenin merkezi (6) Reyler (3)
9 — Bey (3)
10 — Fesat karıştıran (5)
11 — Bıçak (4) Kalın çuha (3) Nota (2)

Yukardan aşağı

1 — İhtiyar (3) Kıyı (5)
2 — Haylaz (6) Nota (2)
3 — Yolun muhaffefi (2) Çok değil (2) İzaz (5)
4 — İkram (4) (i) ilâve ediniz peygamber olur. (2)
5 — İskambilde birli (2)
6 — Edat (2) Tatlı çörek (5) Sonuna (s) ilâve ediniz su içebilirsiniz (2)
7 — Sual (2)
8 — Çift değil (3) Bir din (5)
9 — Emreden (4) Meyva (4)
10 — Put (5) Cazbandla eğlenilen yer (3)
11 İplik (4) Nota (2)

Ferah sinemada bu gece

San'atkâr Naşit Bey

ve hey'eti Hermine Hanımın iştirakile büyük müsamere, ayrıca sinema, varyete

Bu akşam

ASRİ Sinemada

BEYAZ ESİR Tüccarları Kızlar Ticaretine dair en muazzam açık filmdir. Çıplak kadınlar - Safiyetlerine kurban oldurulmuş kızlar. Perde aralarında zengin varyete numeroları.

Dühuliye 20 kuruş

ELHAMRA SİNEMASI

Dün akşam başladığı HİNT MEZARI

2 safha, 20 kısımlık filim

Tekmili birden kösterilmektedir.

Milliyet'in tefrikası : 36

Köle

Kerimenin Kadri Beye gitmek suretile kendini attığı tehlike Ferah'ı çok sevindirmişti. Padişah Kadri Beyi frenkvâri fikirlerinden dolayı pekhoş görmüyordu. Ayni zamanda Kadri Beyin bütün dostlarına da şüpheli nazarla bakıyordu. Arap, İbrahim Beyin tavsiyesindeki isabeti takdir ediyordu. Yusuf Paşa hâlâ sadrazamdı. Padişahın teveccühünü haizdi. İbrahim Bey haklı idi. Arabın intikamını almak hususunda kısmete güvenilebilirdi. Şimdi uzun esart seneleri unutulmuştu. Arap yalnız kendini düşünmüyordu. Onun da ikbale erişmek ...ı idi; halbuki efendisi Kerime ile âşıkı Arabın nazarında mahrum kaldığı ikbali temsil ediyorlardı. Onun için Arap her ikisinden de nefret ediyordu.

Yegâne Hanım kardeşinin evine çok düşünceli bir halde dönmüştü.

Eskiden Yegâne işleri o kadar ustalıkla idare ederdi ki sevdalılar biribirlerini haremde bile görebilirlerdi. Çocukken biribirlerine duydukları masuma ne muhabbet olgunlaşarak muhteris bir aşk hâline istihale etmişti. Yegâne türlü türlü hiylelerle arkadaşını ağabeyisile her zaman buluşturabiliyordu.

tükten sonra doğru kardeşine gitti. Kadri hemşiresini yanaklarından öptü; Kerimenin dudakları bu yanaklara temas etmiş olduğu için bu suretle sevgilisinin kokusunu alır gibi oluyordu.

Yegâne âdeta tehditkâr bir sesle kardeşine dedi ki:

— Kadri çok ihtiyatlı olmak lazım.

— Aman, Kerimeye bir şey mi oldu?

— Yok birşey olmadı amma çok üzüntülü.

— Neden? Ne oldu? Kerime tehlikede ise gidip kurtarayım.

— Keşke tehlikede olsa..Yusuf Paşa onu İbrahim Beye vermek istiyor!

— Ne söylüyorsun? Ne zaman?...

— Daha ortada kararlaşmış bir şey yok. Kerimeye de dün söylemişler.

olursa senden olur. Ne yap yap Kerimeyi buraya getir.

— Kerime sana selâm söyledi. "Beni bu vaziyetten kurtarsın. Kendisinden büsbütün ayrılırsam!,, diyor.

derle bulutlanmıştı.

Yegâne kardeşinden ayrıldığı zaman çehresi derin bir ke-

Kadri yalnız kalınca ellerini sımsıkı biribirine kenetledi. Derin düşüncelere dalacağı zaman böyle yapmak âdeti idi. Kerimenin çaresiz vaziyetini düşündükçe kalbinin sızladığını hissediyordu. Bütün ev halkı içinde onu korktuğu âkıbetten kurtarmak iktidarını haiz tek bir kişi bile yoktu. Bu sırada Çarls Baker'in kendisine vaki olan müzaheret vaadi Kadrinin kararan ruhu içinde bir şimşek gibi çaktı. Evet, dostu kendisine bu hususta yardım edebilirdi.

Kerime ile Yegâne'nin gizlice görüştüklerini öğrenmek

karşı yanıp tutuşan kini büsbütün parlattı. Şayet gene kız Büyükadaya gidecek olursa onu babası vasıtasile cezalandırmak imkânı azalacaktı. Onun için Arap her şeyden evvel Kerimenin Adaya gitmesine mâni olmak istedi. Şayet kızı elinden kaçırmamak istiyorsa meseleden haberdar edilen İbrahim Bey hemen harekete geçmeli idi.

Bir az sonra Arap tilki adımlarile İbrahim Beyin bahçesine giriyordu. Birden bire biri dirseğini tuttu. Başını çevirince İbrahim Beyle göz göze geldi.

— Bana bir haber getirdiysen içeri gel. Ben sana kaç defa tenbih ettim, bana gündüzün gelme diye... Şayet bilhassa efendin seni göndermediyse vay haline...

Ferah senelerce kölelik ettiği için bu gibi tehditlere kulak asmazdı.

vap verdi:

— Kadri Bey Kerime Hanımın babasının evinden kaçırmak için kumpas kuruyor. Size bunu haber vermeğe geldim ki mâni olabilesiniz. Ben Paşa Efendiye söylemeğe korkuyorum.

Küçük Hanımı sıkı nezaret altında bulundurmadın diye kıyametleri koparacak! Küçük Hanımın Kadri ile görüştüğü anlaşılıyor. Paşa bütün kabahati bana yükletecek...

— Doğrusu bütün kabahatte sende... Neden gözünü açıp Küçük Hanıma mukayyet olmadın?

— Kadri bu işte yalnız da değil... Yanında bir de zengin İngiliz var... Beni bayağı ürkütüyor... Bu söyldiğim adam tüccar. Çok zengin. Oturduğu handa bir çok odalar var. İçeri kimse giremiyor. Kim bilir için de neler var ..

nı bulur. Kerime, Kadrinin kız kardeşi ile ne kararlaştırdılar?.

— Her zamanki gibi Kadri Beyin Büyükadadaki köşkünde buluşacaklar.

— Yalnız bunu mu öğrenebildin?

Arap başı ile tasdik etti. İbrahim kölenin yüzünü dikkatle tetkik ettikten sonra :

— Pekâlâ, dedi. Sen gözünü iyi aç, Kerimeyi evden kaçırmağa gayret et. Kadri ile İngilizi bana bırak. Ben onların haklarından gelirim.

İbrahim bu sözleri söyleyerek Arabı evin arka kapısından dışarı çıkardı.

Arap oradan doğru tanıdığı bir eczacının dükkânına gidip bir şişe içinde uyku ilâcı aldı. Adam şişeyi verirken:

— Uykunuz kaçtığı geceler bir kaşık içersiniz, dedi. Yirmi saat rahat rahat uyursunuz. Sakın fazla alayım deme sonra ka

KADIN MODA EV

Ortası motifli kapı perdeleri

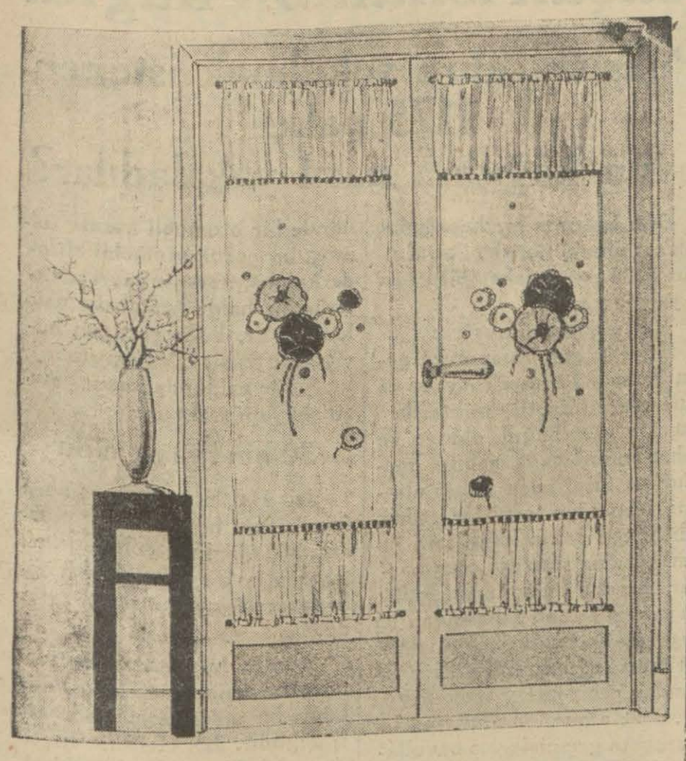

Bazı camlı kapılara da perde koymak lâzımdır. Düz zemin üzerine ortası taftadan işlenmiş renkli perdeler zarif bir efe bırakır. Yalnız tafta çiçeklerin arkasını kesmek ve bu suretle çiçek renklerinden ziyanın geçmesini teshil etmek lâzımdır.

Süt likörü

Bir litre süt, yarım litre halis ispirto, 800 gram şeker, bir baston kesilmiş vanilya, dilim dilim doğranmış yarım limonu.. Hepsini bir sürahide karıştırınız. Ağzını sıkıca kapayınız. On gün sık sık çalkalamak suretile kendi haline bırakınız.

Ondan sonra rengini açmak için iki defa filitreden geçiriniz. Kadınlar için mükemmel, tâmı hoş bir likör olur.

Modern bir yastık yüzü

Çocuk ve ilâç

Kucaktaki çocuklara, doktor kat'î bir zaruret göstermedikçe ilâç vermemelidir. Çocuğun hazim enbubesi ve cümlei asabiyesi o kadar hassastır ki, en küçük bir münebbih gayet vahim teşevvüşlere yol açabilir.

Meselâ bazı kadınlar bu yavrulara midelerini temizlemek için hintyağı içirirler. Bu suretle yeşil ishale yol açarlar. Bu ishal, bazı mevti intaç edecek teşevvüşlere sebebiyet verir.

Zaten çocuğa neden ilâç verilir, bilmeyiz! Çocuğun keyifsizliğini düzeltmek için, gıdasına dikkat etmek kâfidir.

Çocuk hastalıklarının tedavisinde en başta gelen şey rejimdir ve çocuk hıfzissıhhasına riayet etmektir.

Çocuğa hiç ilâç vermemeli demiyoruz. Bunun için, doktorların kat'î zaruret göstermesi lâzımdır, diyoruz. Meselâ difteri, menenjit gibi hastalıklarda her şeyi doktorların müdahalesine bırakmak icap eder.

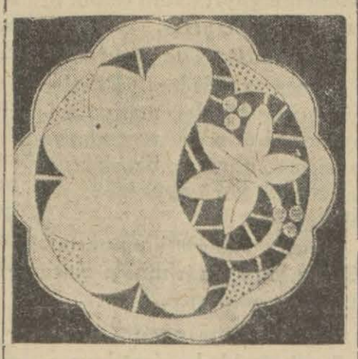

Zarif bir bardak bezi

Çocukların uykusu

Çocukların uzun müddet uykusunu bozmamak lâzımdır. İlk mekteplerde tetkikat yapan bir isveç komisyonunun aldığı neticelere göre, vasatî uykusunu alamıyan çocuklarda hastalık, diğerlerinden yüzde 25 fazladır. 4 yaşında çocuk on iki, 7 yaşında çocuk on bir, 9 yaşında çocuk on, 12 — 14 yaşında çocuk, dokuz, on saat uyumalıdır. Anemi, kansızlık, zâf gayrikâfi veya gayri muntazam uykudan ileri gelmektedir.

SİNEMA

Norma Şirer Parise gidiyor

Kocası Irving Talberg ile Avrupaya geldiğini yazdığımız maruf Amerikan yıldızlarından Norma Şirer bu hafta içinde Berlinden Parise gidecektir. Norma Şirer Berlindaki stüdyoları gezmiş ve Alman sinema tekniğini tetkik etmiştir.

Norma Sirer

Claraya gelen mektuplar

Amerikan yıldızlarının dünyanın dört köşesinden aldıkları mektuplar hepsini de bir iki kâtip istihdam etmeğe mecbur etmiştir. En ziyade mektup alanlar içinde rekor Clara Bovdadır. Claraya Şarl Rijeye ve müteveffa Valentinodan fazla mektup gelmektedir. Yani her sabah postacı Klaraya vasatî iki yüz elli mektup bırakmaktadır.

Clara mektupları atmayormuş.. Fakat kâtiplerinin her gelen mektuba cevap verip vermedikleri malûm değil..

Şarlonun yeni filmleri

Şarlo Avrupa seyahatinden sonra yeni filmleri için sükûnetle çalışmağa başlayacaktır.

Şarlonun şimdi 6 senaryo projesi vardır. Birinci Hamlet, ikincisi Napolyon, üçüncüsü Şorlonun ölümü.. Dördüncüsü şehir ışıklarının mabadi gibi bir şey olacak ve bu filmde ayni filmde oynanan eşhas, âma kız ve sarhoş zengin birer rol alacaklardır. Beşincisi Şarlo ve Müstakbel harp, altıncısı Korkusuz Şarlo...

Şarlonun bu filmleden evvelâ hangisine başlayacağı belli değildir.

Maurice Chevalie'nin yeni filmi

Maurice Chevalier'in Tristan Bernard'ın eserinden alınan "Küçük Kahve,, ismindeki yeni filmi Avrupa ve Amerika da gösterilmeğe başlanmıştır.

Bu filmde Maurice garsonluk yapıyor, Mütevazi bir kahve garsonu! Kahve sahibinin kızı Yvonne garsonu sevmeğe başlıyor. Fakat aşkını izhar edemiyor.

Kahve sahibi, Maurice'in azim bir mirasa konduğunu haber alıyor. Maurice'in daha haberi yok. Kahve sahibi garsonu ile maaşını arttırarak bir mukavele yapıyor. Tabiî garson memnun! Lâkin mirasa konduktan sonra, mukaveleyi bozmuyor. Gene kahve garsonu kalıyor. Fakat ne garson! Bir milyoner garson tasavvur ediniz. Maurice mukaveleyi bozmak için düelloya bile girişiyor. Yvonne haber alıp koşuyor. Aşkını itiraf ediyor ve bayılıyor. Maurice' de o zaman kızla evleniyor ve kahveyi bırakıyor. Mevzu bu olmakla beraber filmin safahatı çok eğlencelidir. Bittabi Maurice'in yeni şarkılarını da dinleyoruz.

Eğlence

Yelpaze

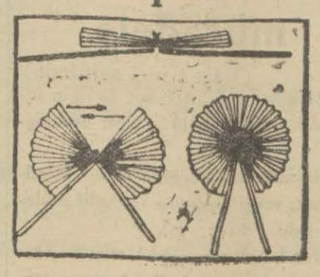

Şimdi yazın sıcak zamanları... En iyi yelpazeler en basit olanlardır. İşte size her kesin bildiği, fakat her kesin ne kadar kolay yapıldığını bilmediği bir yelpaze..

Bir tabaka kalınca kâğıt alınız. Bilhassa duvar kâğıtları en makbulleridir. Bu kâğıttan 50X25 ebadında bir müstatil kesiniz ve bunu armonika tertibi bükünüz. Kıvrımlar takriben bir santim ve muntazam olmalı. Böylece büktükten sonra bir iplikle bağlayınız. Sıkmağa lüzum yoktur.

Ayrıca elli santimetre uzunluğunda iki yatsı tahta alınız ve bükülmüş kâğıdın bir tarafını zamklayınız. Zamklı tarafın yarısını bu tahtanın birine, diğer yarısını da ötekine yapıştırınız.

Bu suretle istenildiği zaman açılıp kapanan bir yelpaze elde etmiş olursunuz.

Kellesi koltukta!

Her san'atin olduğu gibi fotografçılığın da kendine mahsus hileleri vardır. Bazan bu basit hilelerden çok eğlenceli neticeler çıkar. Meselâ içinizden biriniz sizden fotografınızı istiyen arkadaşınızdan birine kendi resminizi yukarıki şekilde göndersenis arkadaşınız şaşırmaz mı? Hem şaşırır, hem güler, halbuki bu şekilde fotografraf çekmek gayet kolaydır. Yalnız iki cam feda etmek lâzımdır. Bunun için net olmak şartile evvelâ kendi resminizi çekersiniz. Yalnız resminizi çekerken koltuğunuzun altında bir şey tutuyormuş gibi vaziyet alınız ve koltuğunuzun altında başınız kadar bir boşluk bırakınız.

Sonra bu resmi ağrandisman yapınız. Bu ağrandismanda kendi başınızı güzelce kesip çıkarınız ve koltuğunuzun altına yapıştırınız.

Şimdi başınızın boş kalan yerini karakalemle retüş yaparak kapatmanız lâzımdır ki, bu da güç bir şey değildir. Ondan sonra bu ağrandismanı tekrar fotografınızla küçük cama çekiniz. Bu suretle kelleniz koltuğunuzun altında resminizi çıkarmış olursunuz.

Mizah

Küçük fark

Şalom efendi altı seneden beri evlidir. Fakat bir türlü çocuğu olmayışına sıkılıyor. Bir sabah karısı müjde verdi:

— Şalom, dedi, ben gebeyim..

Şalom sevincinden doğru hahama koştu:

— Aman söyle haham efendi, dedi, kızmı olacak, erkek mi?

Haham şöyle bir düşündü:

— Karının doğuracağı çocuk kız olacak, dedi.

Kadın bir erkek doğurdu. o zaman Şalom tekrar gidip hahamı buldu:

— Sen kız dedin ama, erkek doğdu.

Haham sakalını şöyle sıvazladıktan sonra cevap verdi:

— Ben doğacak çocuğa baktım, baktım, ne gördümse söyledim. Ama gözlerim artık iyi görmiyor. Ne yapayım, küçük bir farkı seçememişim

Hep o kadınlar

Arif beyle karısı tiyatroya gidecekler. Fakat karısı bir türlü tuvalettini bitiremiyor. Arif bey nihayet bağırdı:

— Yahu, biraz çabuk olsan a... Birinci perdeyi kaçıracağız, son perdelerden de bir şey anlamayacağız.

İçeriden karısı cevap verdi:

— Canım, boyuna dır dır edip durmasana.. Sana yarım saatten beri beş dakikaya kadar hazır olacağımı söylemiyor mıyım?.

Hesap

Recai Bey arkadaşı Salih Bey le Memduha hanımın evleneceklerini haber alınca cenı sıkıldı. İkiside mu allimdi. Recai bey ikisini de tanıyordu.

Bir arkadaşı canının niye sıkıldığını sordu:

— Aynı meslekten bir çift anlaşamaz diye mi korkuyorsun?

— Yok be birader! Ben haftada bir gün Salih beyde, bir günde Memduha hanımın evnide yemek yerdim. Şimdi evleniyorlar. Bizim yemeğin biri güme gidiyor.

— Şimdi söyleyin, kızınızı bana verecek misiniz, vermeyecek misiniz

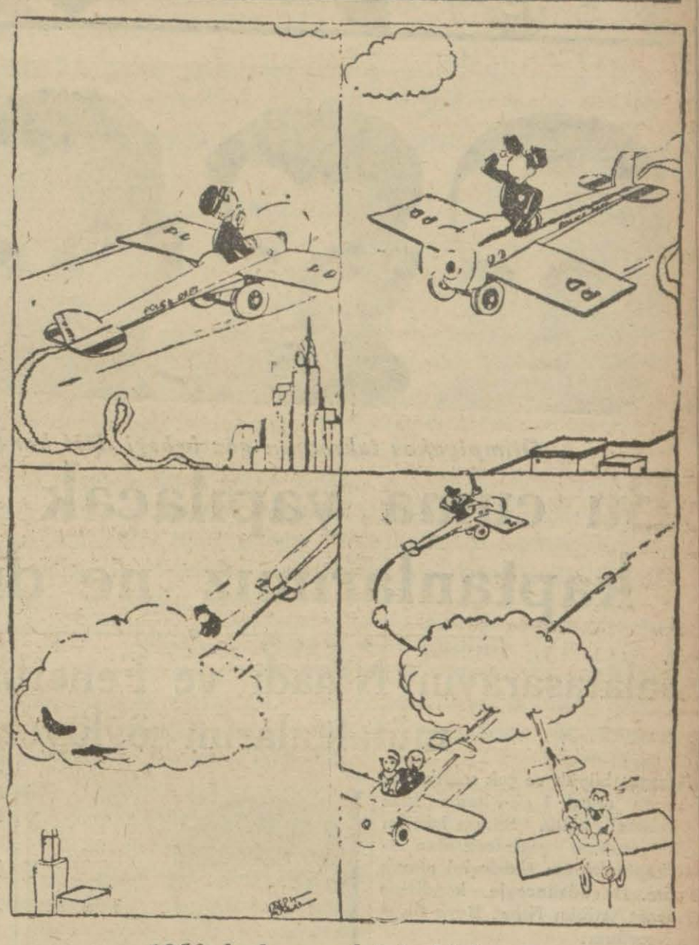

1950 de hava zabıtai ahlâkıyesi

Bacaklar

Cemil Bey izdivacının yıldönümünü tes'it için İrfan Beyi yemeğe davet etmişti. Karısı bir aralık mutbakta iken anlattı:

— Ben niçin evlendiğimi açıkça söyleyeyim. Daha bekârken bizimkinin peşinden koşuyordum. Bir gün, bir yaz günü çok şeffaf bir ipek eteklik giyinmişti. Kumaş o kadar ince idi ki, bacakları görünüyordu. O vakit aklım başımdan gitti. Ben de kendisine talip oldum.

Arkadaşı da şu cevabı verdi:

— Benimkisi büsbütün tersine desene Ben daha bekârken şimdiki karım gayet uzun ve kalın kumaştan eteklik giyerdi. Bir türlü bacaklarını göremezdim. Nihayet dayanamayara kkarar verdim. Kendisine talip oldum.

Nizam bu !

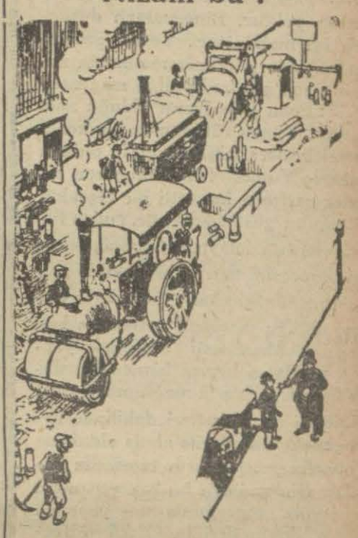

Yolu kapattığı için ceza !

ÇOCUK

Büyük adamlar: Galvani

Kimdir? - Hayatı - Keşfiyatı - Meşhur tecrübesi

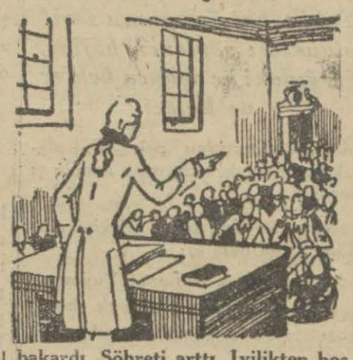

Meşhur adamların hayatlarını öğrenmek ve bilmek faydalıdır. Biz çocuklar için açtığımız bu sütünlarda, onlara meşhur adamların hayatlarını da tanıtacağız. Bugün meşhur İtalyan fizik üstadı Galvaniden bahsedelim.

Galvani 1371 de Bulonya'da doğmuştur. Gayet iyi bir tahsil görmüştü. Hayatında gaye bir manastıra

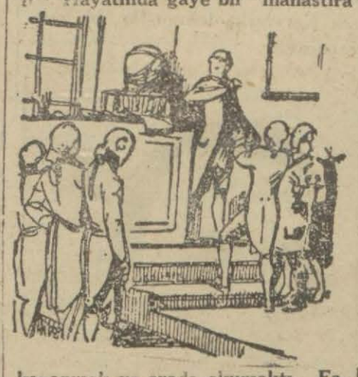

kapanmak ve orada okumaktı. Fakat hocaları onu bu fikirden caydırdılar. Oda manastırdan çıktı ve Tıp mektebini ikmal etti.

Mektepte tuttuğu tezi kuvvetle müdafaa ettiği için, nihayet Bulonya darülfununu anatomi müderrisliğine tayin edildi.

Aynı zamanda hastalarmada bakardı. Şöhreti arttı. İyilikten hoşlandığı için fakirler kendisini çok severlerdi.

Lâkin çok sevdiği karısının sıhhati bozulmuştu. Bir gün hasta karısına bir kurbağa çorbası hazırlayordu. Masanın üzerinde hareket halinde bulunan bir elektirik makinesi ne elinde tuttuğu kurbağa tesadüfen dokundu ve kurbağanın ayağı

derhal oynadı. Galvanı busuretle kurbağada seyyalei elektirikiye mevcut olduğunu gördü. Tecrübeyi bir çok kerreler tekrar etti.Fakat bu tecrübenin hakiki ehemmiyetini daha o zaman kavrayamamıştı.

Galvani mesaisi şöhretini büsbütün artırmıştı. Nihayet Bulonya akademisine aza intihap edildi. Lâkin siyasî karışıklıklar çıktı, yeni hükümet bütün tabaasından sadakat yemini istedi. Galvani yemin etmedi. Çünkü yemini kanaatları hilâfında bulunuyordu. Kendi kanaatları hilâfında hareket etmektense, Bulonya akademisindeki mevkiini fedaetti.

Kardeşinin yanına çekildi, karısı ölmüştü, oda derin bir hüzün v

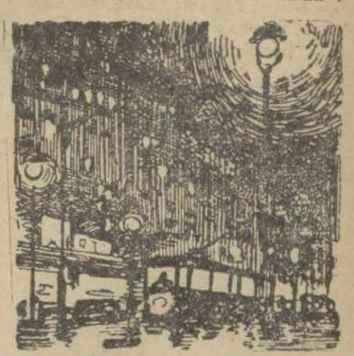

kedere düşmüştü, artık çalışmağadı hevesi kalmamıştı ve 1793 senesi kânunuevvelinin dördünde vefat etti.

Galvani keşfiyatı vakıa nataman dı, Volta ve Amper bunu tashih v ıslâh ettiler. Fakat o yol açmış oldu. Bu günkü elektirik ve tatbikatını birazda ona medyunuz.

SPOR

Olimpiyakos takımının göz bebeği dört kardeş mühacim

Bu cuma yapılacak maç için kaptanlarımız ne diyorlar?

Galatasarayın Nihadı ve Fenerbahçenin Zekisi mütalealarını söylüyorlar

Nihayet büyük ve çok mühim im hanlara ancak 1 gün kadar kısa r müddet kaldı. Bunun için bu iyük imtihanı geçirecek olan ta m kaptanlarının fikirlerini almak tedim. Bu düşünceyle kendisine müracaat ettiğim Nihat Beye fikir rini sordum:

— Olimpiyakos takımı hakkında e düşünüyorsunuz?

— Takım hakkında kat'î malûmatım yoktur. Binaenaleyh düşün elerim mahduttur.. Yevmi gazete erden elde ettiğimiz malûmata na aran son günlerde nihaî maç neti esi Yunan şampiyonu olduğu anla ılıyor. Yunan fütbolunun ise kendi memleketleri dahilinde almış olduğu netayiç Yunan fütbolunun son se eler zarfında kuvvetli bir teşekkül lduğunu göstermektedir. Yunan füt olcularının dolayısile Olimpiyakos'ı n derecesini takribi bir şekilde anlı abilmemiz için hariç takımlarla yap mış olduğu maçların neticesine bak nalıyız. Memleketi haricinde yap ığı maçların hemen hemen hepsin le büyük farklarla mağlûpolmuştur. Halbuki memleketleri dahilinde ay ni ecnebi takımlarile almış oldukları neticeler ise bunların tamamile ak sidir. Binaenaleyh bu takımın mem leketimiz toprağında maç yapması kendi kıymetlerinin % 25 nisbe tinde kaybolmasını intaç edecektir.

Onun için takımımız % 25 fazla bir (Avantage) ile Olimpiyakosla karşılaşacak demektir. Belki oyuncular ferdî atletik kabiliyetleri cihetinden bizim oyuncularımıza faik olabilirler. Teknik itibarile faik olacaklarını zannetmiyorum.

Takımlarımızın bu gibi mühim maç lara atfetmiş oldukları ehemmiyet nazarı itibare almacak olursa atletik kabiliyet noktai nazarından Yunan oyuncularile ayni derecede (enerji) sarf edeceklerine eminim. Şu cihet le neticeler lehimize olarak kaydedilebilir.

— Beogradski ile bu takımı nasıl mukayese edersiniz?

— Yugoslav fütbolu her halde Yunan futbolundan eskidir. Bilhassa Harbi umumiden sonra Yugoslavyaya ilhak olunan Macar şehirlerinin Yugoslav futbolunun inkişafına çok büyük yardımları dokunmuştur. Yugoslav futbolü her cihet ten Merkezî Avrupa futboluna çok yakındır. Beogradski takımı Olimpiyakos hakkında malûmatım olmamakla beraber daha kuvvetli olduğu kanaatindeyim.

— Takımınız nasıl teşekkül edecek?

— Takımımız ancak sahada belli olur.

— Oyuncularımız iyi antrene ve anfor mudurlar?

— Oyuncularımız bu maça kâfi derecede ehemmiyet atfettirmişlerdir. Lik maçlarının sonunda bulun maklığımız nazarı itibara alınacak olursa anform olmamalarına bir sebep yoktur.

— Maçın neticesi hakkında nikbin veya bedbin misiniz?

— Hiç bir maça bedbin olarak

Yukardaki üç oyuncu zarif oldukları söylenen haflar, aşağıdaki üç oyuncu bekler ve kaleci

çıkmayacağımızdan pek tabiî olarak bu maçı da kazanmak azmile çı kacağız.

Nihat Beyden sonra Zekiyi gördüm. O da dedi ki:

— Aldığımız malûmat Yunan ga zetlerinden tercüme edilerek bizim gazetelerde okuduklarımızdan ibarettir.

Bunlara nazaran bu takımın muhacim hattının çok kuvvetli olduğu ve bu hattın dört kardeşten mürekkep bulunduğu, aralarında güzel kombinezonlar yaptıklarını ve seri oynadıkları, müdafi hatları ise nisbe ten zayıf oldukları ve sertçe oynadıklarıdır. Görmeden bu malûmattan hiç bir şey anlaşılmıyacağı bedihidir.

— Bu takımla Beogradskiyi nasıl buluyorsunuz?

— Bunu mükayese imkânı yoktur.

Olimpiyakosu görmemekle beraber takımların aldıkları neticelerle birbirlerini mukayese yapmak insanı büyük hatalara sevkeder. Esasen futbol maçları kuvvetlerin oynadığı günlerdeki şeraite, haleti ruhiyeleri ne ve o günkü oyuncuların gösterdikleri hususiyetlere nazaran daima tahalüf ettiğinden kıyas daima yanlıştır.

— Takımınız nasıl teşekkül edecektir.

— Takımın en kuvvetli şeklile çıkmağa çalışacaktır.

— Oyuncular iyi antrene ve anform bir şekilde midir?

— Oyuncular bu maçın ehemmiyetini idrak ederek muntazam çalışmışlardır ve gayet forme bir halde dirler.

— Neticeden nikbin ve bedbin misiniz?

— Neticeden, büyük bir şanssızlık olmazsa çvok nikbinim.

M. Ö.

Nihat

Zeki

KİRALIK BAĞ ve KÖŞK

Acı Bademde Kızlarağası çeşmesinde Ali Fuat Beyin vasi bağ ve bahçe ile köşkü kiralıktır: Gezmek için derunundakilere görüşmek için Istanbulda Koskada Hasanpaşa karakolunda 18 numeroya müracaat.

Istikbal merasimi

Olimpiyakos müsabakaları tertip heyetinden:

1 — Yunanistan şampiyonu Olimpiyakos klübü dün Pireden İzmir vapurile hareket etmiş ve bugün saat 16,30 da Galata rıhtımına muvasalatları mukarer bulunmuştur. Yunanistana giden idmancılarımıza karşı Yunan halkının gösterdikleri yakin alâka ve samimiyete bir mükabele olmak üzere İstanbul Sporcuları misafirlerimizi büyük tezahüratla istikbal edeceklerdir. Cuma ve Pazar maçlarında da muhterem temaşagerlerin vakar ve sükûn la müsabakaları takip etmelerini ve bitaraf Hakem Mösyö Kaçef'i ve oyuncularımızı müşkil vaziyette bırakmamalarını rica ederiz.

2 — Hakem Mösyö Kaçef de bugün saat 10 da Sirkeci istasyonuna vâsıl olacaktır.

3 — Stadyum gişelerile Millî spor mağazasında satılmakta olan biletlere nazaran cuma günü Stadyum kapılarının evvelki günkü tebliğimizde muharrer saatten evvel kapatılması ihtimaline binaen temaşagerlerin Stadyuma muayyen maç zamanından evvel teşrifleri mercudur.

Yunan futbolcuları yola çıktılar

ATİNA, 19 A. A. — Olympiyakos futbol takımı yarın İzmir vapuru ile İstanbula hareket ederek cuma günü Fenerbahçe ile ve pazar günü Galatasaray ile birer maç yapacaktır. Her iki oyunun hakemi Bulgar Kaçef'tir. Takım Gramatikopulos, Kurandis, Krisanthopulo, Lekkos, Panopulos, Koroneos Terezakis ve Sofras ile dört Andrianopulos, kardeşlerden mürekkeptir. Takıma antrenor Swenck ile Atina ve Pirenin bir çok gazeteci ve spor meraklıları refakat etmektedir. Takım İstanbuldan sonra İzmire gide rek Karşıyaka takımı ile bir maç yapacaktır.

Birinci sahifeden geçen yazılar

Gürültü ve mücadele

(Başı 1 inci sahifede)

ta tetkikat yapmış fakat birliğin iddiasının aksi üzerinde ısrar edilmiştir.

Raportörlük sergide satış yapılmasını sergi gayesine muhalif addediyordu.

Oda kâtibi umumisi Vehbi Bey bu hususta söz alarak Galatasaray sergisinde hattâ bazı san'atkârların kendi mamulâtının gayrisini teşhir ettiklerini söyledi.

Şiddetli bir red..

Sergide Oda namına bulunan Gani Bey bunu şiddetle reddetti ve raportörün bunu neden bitaraf olarak raporunda zikretmediğine hayret ettiğini söyledi.

Gürültülü oluyor?

Vehbi Bey tekrar söz alarak:

— Efendiler dedi. Zannetmem ki sergilerde satış yapılması için bir karar versin.

Bu cümle gürültülere sebep oldu ve bu esnada Gani Beyin sesi yükseldi:

— Kâtibi umumî Bey. Oda meclisinin fikir ve kanaati üzerine tesir icra ediyorsunuz. Ve ilâve etti:

Bendeniz de ümit etmeyorum ki yokluk içinde açılan yerli mallar sergisinde satış yapılmamasına karar verilsin.

Ticaret müdürü ne diyor?

Ticaret müdürü Muhsin Bey söz aldı: Bizim vaziyetimiz hususîdir. Millî sanayii tanıtmak için satışa ihtiyaç vardır, amma siz ona sergi demeyiniz de panayır deyiniz, pazar deyiniz... Bu sırada bir ses yükseldi:

Biz kendimize benziyoruz

Hattâ Mahmutpaşa çarşısı denilsin.

Gani Bey tekrar söz aldı:

— Büyük Gaziye inkılâp bidayetinde sormuşlar:

Büyük Millet Meclisi hükûmeti hangi idare tarzına benziyor. Büyük Gazi cevap vermiş: Bize...

Biz de bize uygun şekli kabul etmeliyiz.

Vehbi Bey hâlâ söliyor

Mesele tam reye konulacaktı, Vehbi Bey kalktı:

— Bu ilmî bir meseledir tayini esamî ile reye konulsun.. dedi.

Fakat Hacı Recep Bey ayağa kalkarak bağırdı:

— Müzakere kâfi görüldü amma Vehbi Bey hâlâ söyleyor.

Neticede mesele reye konuldu ve alkışlar arasında sergilerde satış yapılması kabul edildi. Bu kararı sürekli bir alkış takip etti.

Nihayet söz bitirildi!

Bu esnada Hulki Bey heyecanla ayağa kalkarak ceketinin önünü açtı:

— Efendiler dedi. Ben bu gömleğin yerli olduğunu orada gördüm, yerli sanayiin değerini orada anladım dedi.

Vehbi Bey tekrar söz söylemek istedi fakat imkân bulamadı.

Ecnebî şirketler

Üç ecnebi şirketin Odaya aidatlarını vermediklerinden tecziyesi kabul edildikten sonra Vehbi Bey tekrar söz aldı. Hacı Recep Bey ayağa kalkarak bağırdı: Başka içtimada dinleriz, müzakere kâfidir.

Reis Necip Bey içtimaı tatil etmedi, fakat bu sefer Gani Bey itiraz etti: Bu usule muhaliftir dedi.

Neticede Vehbi Beyin bir takrir hazırlayıp heyeti idareye verilmesi münasip görülerek içtima neticelendi.

Darülfünun ve barem

(Başı 1 inci sahifede)

lecektir.

R. Ali Bey

Muammer B. vekâletle Rasim Âli B. meselesi hakkında da temas etmiştir. Vekâlet ihraç kararı evrakını usul noktasındaki bazı noksanlarını ikmali için tekrar darülfununa iade etmiştir. Vekâlet ihraç kararını, nevakısın ikmalinden sonra tasdik edecektir.

Gazi Hz. nin huzurunda

Muammer B. Gazi Hz. tarafından kabul edilerek darülfünunun tazimatını arzetmiştir.

Darülfünun divanı bugün saat 14 te içtima ederek yeni bütçeyi tesbit ederek derhal vekâlete gönderilecektir.

Gene mes'ele çıktı

..... (Başı birinci sahifede

ücreti olduğu zikredilmekte sinemalara bedava girenleri be rane ederek cera yazmanın mu vafık olamıyacağı beyan edilmektedir.

İkinci ve üçüncü madde

Tamimin ikinci maddesinde: (Her seans için bir fasıla bırak tıktan sonra müteakıp seansa başlanabilir ilk seans bitmeden ikinci seans için kişe açmak ve bilet vermek sureti katiyede menedilmiştir) denilmektedir.

Tamimin 3 üncü maddesindede şöyle yazılıyor: (Bir seans için verilen bilet başka bir seans ve başka bir gün için istimal ettirilmez).

Sinemacılar, tamimin bu maddelerine şiddetle itiraz ediyorlar. Her seans için ayrı ayrı bilet olamıyacağını, gişeden bilet alan bir müşterinin istediği gün ve seansta istimal edebileceğini, bir seansta filmi eksik gören müşterinin müteakip seansta tamamını gördüğünü bu maddenin gayri kabili tatbik olduğunu söylüyorlar.

Tatbikatta karışıklık

4 üncü maddede: (Biletler müşterinin elinden maliye memurları tarafından tamamen ve ya kısmen alınır ve darülâceze ile istihlâk kontrol beraber yapılır) diyor.

Sinema sahipleri bunun tatbikatla karışıklığı mucip olacağını ifade ediyorlar.

Felce mi ugrar?

5 nci maddede: (satılmış olan biletler temaşa mahalleri eshabı tarafından geri alınıp bedeli müşteriye vergi ve rüsüm ile birlikte iade edilecek olursa biletin dip koçanından koparılmış olmasından dolayı buna ait vergi ve resimler temaşa mahalleri eshabına tazmin edilmez) denilmektedir.

Sinemacılar bu maddeye karşı İstihlâk vergisi sintma sahiplerine değil müşterilerine konmuş bir vergidir. Diyorlar.

Bütün mufassal ızahattan sonra, bunun sinemacılık ticaretini felce uğratmakla beraber hükûmet varidatını da tenkıs edeceğini ve meselenin hallini istemektedirler.

Bu hey'et kendisi ile görüsen bir muharririmize demiştir ki:

"— Bize kırk sekiz saat zarfında cevap verilmez ise Valiyi ve Defterdarı protesto edip dava açacağız, ve sinemaları kapatacağız."

Vali muavini ne diyor?

Meseleyi vali muavini Fazlı Beyden sorduk. Dedi ki:

— Mükerreren yaptığımız hususî ve umumî kontrollerde sinemacıların, bir biletin mükerrer defa sattıklarını tesbit ettik. Hazinenin varidatını temin için bu talimatname vücude getirilmiştir. Maamafih itirazlarını tetkik ediyoruz.

Bu da ne?

(Baş tarafı 1 inci sahifede)

iskelede münhal yer yoktur. Son zamanlarda hamal işleri azalmış, belediye bunu nazarı dikkate alarak hamal kadrolarını adam başına vasatî bir lira kazanç gelecek bir şekilde tenzil etmiştir. Şimdi belediye hududu dahilinde bütün iskelelerde 2600 hamal vardır. Müracaat eden işsizlerden bazıları aç olduklarını, kendilerine iş bulunmasını, aksi takdirde hırsızlık yapmağa mecbur olacakların söylemişlerdir. Belediye bu hususta zabıtanın nazarı dikkatini celbedecektir.

Silifkede yol inşaatı

SİLİFKE, 20 (A.A) — Bu sene vilâyetimizin her tarafında yol inşaatına faaliyetle devam edilmektedir. Anamur'dan Ermenağa giden yol yakında bitecek Mut — Ermenak yolunun tamiri bir haftada ikmal olunacaktır. Gülnar — Ermenak yolunun yeni senenin ilk devre programında tamir ve ıslahı için tedbirler alınmıştır. 1 Hazirandan itibaren işe başlanacaktır. Ermenağın ayrıca Silifkeye raptı da tasavvur edilmetkedir.

POLİS

Kaçak iskambil kâğıdı

Polisler şehre sokulmak istenen 1175 paket oyun kâğıdını nasıl yakaladılar?

Dün limanda bir kaçakçılık vak'ası olmuş polisler tarafından 1175 paket iskambil kâğıdı yakalanmıştır.

Vak'a şöyle olmuştur:

Evvelki gün limanımıza gelen Fransız bandıralı Avkor vapurunda külliyetli miktarda kaçak sigara kâğıdı olduğu ve şehre çıkarılacağı zabıta memurları tarafından haber alınmış, icap eden tedbirler ittihaz edildikten sonra kâğıtların çıkarılmasına intizar olunmuştür. Aradan bir müddet geçtikten sonra Yunan tabasından üç kişi tarafından iki bavul içinde 1175 paket iskambil gizlice salondan geçirilmek istenilirken tertibat almış olan memurlar harekete geçmişler ve bavulları musadere etmişlerdir.

Kaçakçılar hakkında ayrıca takibat yapılmaktadır.

Anadolu Kavağında Kule caddesinde ciheti askeriyeden metruk paviyonlardan dün yangın çıkmış, bir metre murabbaı kadar yer yandıktan sonra söndürülmüştür.

Hüviyeti bilinmiyor

Dün Taş kasapta İbrahim Zıya mensucat fabrikasının önünde bir otomobil kazası olmuş, bir çocuk otomobil altında kalmış, ifadeye gayri muktedir bir halde hastaneye nakledilmiştir. Polis çocuğun hüviyetini tesbit edememiştir.

Şoför hakkında kanunî muamele yapılmaktadır.

30 bin lira ne oldu

Jak Hefter isminde eldiven fabrikatorü bir İtalyanın piyasayı 30,000 lira dolandırarak tayyare ile kaçtığını dünkü öğle gazetelerinden birisi yazıyordu.

Dün bu hususta polisin malûmatına müracaat ettik. Polis böyle bir dolandırıcılığa muttali değildir. Jak Hefterin kaçtığına dair bir müracaat vaki olmamıştır. Polis keyfiyeti ancak böyle bir müracaat vukuu takdirinde tetkik edebilecektir. Şimdiki halde poliste bu bahse dair bir muamele cereyan etmemektedir.

Bostan kuyusunda öldü

Ok meydanında bağçıvan Mustafanın 2 yaşındaki çocuğu Halim bostan kuyusuna düşmüş boğulmuştur.

Suzan H.

Boyuna biribirlerini dava ediyorlar

İZMİR, 20 (Hususî) — Hafize Euzan H. tahkikatı henüz ikmal edilmemiştir. Hidayet ve Nazmiye H. la Dr. Kâzım Kara Ali Bey ve çocuğun annesi Müzeyyen H. bugün müvacehe edilmişlerdir.

Müzeyyen H. Manisa Ziraat Bankası memurlarından bir zat hakkında eskiden vaki izalei bikir meselesinden dolayı dava açarak on bin lira tazminat istemiştir.

Diğer taraftan Remziye H. ın memleket hastanesinde muayenesi yapılmış ve bir ay evvel çocuk doğurduğu anlaşılmıştır. Remziye H. da bu suret le başına gelen hâdiselerin namus ve haysiyetini kesrettiği iddiasile Şükrü B. aleyhine dava açmıştır.

Bir istifa

Hayvan borsası komiseri Kemaleddin Bey istifasını dün vekâlete göndermiştir.

Kemaleddin Bey dün kendisile görüşen bir muharririmize demiştir ki:

— Ticaretle uğraşacağım için memuriyet hayatından ayrılmağa karar verdim ve istifa ettim.

Bugünlerde İzmire gideceğim Muhsin Bey yeni bir zat tayin edilinceye kadar vekâleten komiserlik vezaifine bakacak.

Sofya telefonu

Sofya telefonunun işletmeğe açılması için henüz emir gelmemiştir.

Bulgar telefon idaresi fiat tarifesinin ne olacağını sormuştur.

Sadullah Bey

Seyrisefain umum müdürü Sadullah Beyin bu akşam Ankaraya hareketi muhtemeldir.

Sadullah Bey Seyrisefain fabrikalarını teftiş etmiştir.

Emlâk Bankası

İzmirde 400 parça emlâk satacak

İZMİR, 19 — Emlâk Bankası umum müdürü Hakkı Saffet, meclisi idare reisi Cemal âzadan Raufi Beyler şehrimize geldiler. Hakkı Saffet Bey Maliye Vekâletinin hissei iştiraki mukabili olarak bankaya devredilen 400 parça emlâkin satış tarzını tespit edeceğini, satışlara ilk mahsul zamanında başlanacağını, ikraz faizlerini yüzde 12 ye indirdiklerini söyledi.

Bankanın ikrazat şefi Kâmil Bey istifa etmiştir. Bu istifanın mühim bir meseleye istinat etmekte olduğu söyleniyor. Hakkı Saffet Bey bankayı teftişe devam ediyor. Şehrimizde on beş gün kadar kalacaktır.

Küçük haberler

İzmir mübadillerinin bir müracaatı

Tasfiye kanununun sarih bir hükmü muhtevi olmaması dolayısile tatbikatta gadre uğrıyan İzmirdeki mübadiller de, iskânı adi derecesindeki borçlarının affı için Ankarada makamatı âliyeye telgrafla müracaatta bulunmuşlardır.

Kadastro hey'eti fenniyesi

Kadastro heyeti fenniyesi Cağaloğlundan tapu dairesine nakledildiği için buradaki altı heyet üç odaya sıkıştırılmış, yerlerine heyeti fenniye yerleştirilmiştir.

52,000 okka deri ne oldu ?

BURSA 19 (Hususi) — Burada bağcı Mehmet isminde biri Ziraat bankasına 60 bin okka deri teslim ederek mukabilinde 30 bin lira almış. Vâdesi gelince parayı ödeyemiyen Mehmet Ef. nin derileri banka tarafından satılığa çıkarılmak istenmiş, fakat bu defa 60 bin okka deri yerine 8 bin okka deri çıkmıştır. Müfettişler meseleye vaz'ıyet etmişlerdir. Banka müdürü bu mesele hakkında izahat vermek üzere Ankaraya gitmiştir.

Tütün inhisarı Umumî Müdürlüğünden:

5000 kilo maden yağı
500 „ Siklop raptiyesi

Alınacak maden yağı (Dik) yağı evsafında ve orijinal kaplarda olması şarttır. Gerek Dik yağının, gerek raptiyenin nümuneleri komisyondadır. Her iki malzeme 28 - 5 - 931 perşembe günü saat 11 de Galatada mubayaa komisyonunca pazarlıkla satın alınacaktır. Çemberler için 75, yağ için 60 lira depozito alınır.

Piyango

Kuponlarımızı kesip saklayınız !

Milliyet, Politikanın kuponlarına devam ediyor

"Milliyet" gazetesi neşir vazifesini karilerini daha memnun edecek bir tarzda ifa edebilmek için "Po-

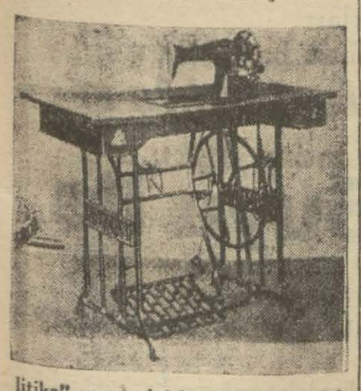

litika" gazetesini kendi teşkilâtı içine almış bulunuyor.

Ancak Politika gazetesinde birinin kuponları ikmal edilmiş ve diğerinin kuponları neşredilmekte olan iki piyangosu vardı.

"Milliyet" bu müsabakalara ait hediyelerin malî mes'uliyetini de üzerine almış olduğu cihetle, "Politika,, da kuponları ikmal edilmiş olan müsabakanın hediyelerini vereceği gibi, ikinci müsabakaya da kendi sütunlarında devam etmektedirler.

Bu müsabakada 45 kupon neşredeceğiz ve iştirak eden karilerimize hediye edeceğimiz muhtelif kıymette ve çok zengin eşya listesini tafsilâtile yakında ilân edeceğiz.

"Politika" nın bundan evvelki müsabakasına iştirak etmiş olan karilerine 1500 lira kıymetinde muhtelif eşya verilecektir.

"Politika" karileri ellerindeki kuponları 23 mayıs akşamına kadar idarehanemize göndeererek, numaralı bir fiş mukabilinde tebdil ettirmelidirler.

Kuponların 23 mayıs akşamına kadar tebdil muamelesi hitam bulduktan sonra, kura çekilerek, isabet eden numaralara şu hediyeleri vereceğiz:

1 — Bir aynalı Navman dikiş ve nakış makinesi.
2 — Bir Filips radyo makinesi,
3 — Bir Erika marka yazı makinesi,
4 — Bir sahibinin sesi gramofon,
5 — Altı adet tayyare piyangosu nısıf bileti.
6 — Eminönünde Selânik bonmarşesinden iki adet fotograf makinesi,

7 — Ankara caddesinde "Milliyet" gazetesi ittisalinde Ahter terzihanesinden iki kariimize ısmarlama kostüm.
8 — Beş kariimize birer çift iskarpin (Eminönünde Altıncizmeden).
9 — On kariimize ikişer kişilik müteakip üç program için sinema biletleri.
10 — Beş kariimize birer senelik abone,
11 — Beş kariimize altışar aylık abone.

Bunlardan başka 170 kariimize muhtelif kıymetlerde ve işlerine yarayacak mütenevvi eşya hediye edeceğiz.

Bu hediyelerimizin bir kısmı Bahçekapıdaki yerli mallar pazarından ve Necip Bey müstahzeratı mağazasından alınmıştır.

Bu hediyelerden maada ayrıca beş kişiye de beşi bir yerde Cümhuriyet altınları hediye edilecektir.

Taşradan bu piyangoya iştirak etmiş olanlar derhal kuponlarını muvazzah adresleri ve isimlerile beraber "Milliyet" idarehanesine göndermelidirler. Bunlar için ayıracağımız fiş numaraları kur'a keşidesin-

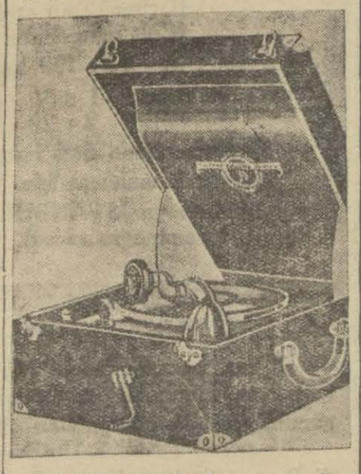

den evvel, sahibinin isim ve adreslerile birlikte neşredeceğiz.

Taşradan bu müsabakaya iştirak edenlerin kur'aya dahil olacak olan numaraları olacaktır. Onun için taşrada bulunanlar kendi fiş numaralarını kur'a neticesinin ilânına kadar bir tarafa kaydetmelidirler.

23 mayısta kuponların tebdil muamelesi hitam bulduktan sonra kur'a çekilerek, kazananların isimleri, adresleri, kazandıkları eşyanın cins

ve miktarı ertesi gün gazetemizle ilân edilecektir.

Taşradan iştirak edenler

Taşradan "Politika" nın evvelki piyankosuna iştirak edip kuponları idaremize gönderenlerin isimleri, adresleri ve kuraya dahil olacak olan numaraları şunlardır:

No.	Adres
101	Elektirik şirketi ayar memuru Enis B.
102	Sirkeci İskenderiye otelinde iskeçeli Vasıf B.
103	Büyükada İspilandit oteli Mahmut B.
104	Balıkpazar caddesinde inkişaf müessesesi müstahdiminden Ahmet Kâmil Ef.
105	Babıâlide 44 numarada mücellit Mahir Ef.
106	Heğbeliadada dava vekili Abdürrazzak Hamdi, Kabataş lisesinde 575 numaralı Haşım B.
107	Eyüp Otakcılar numara 38 Refik B.
108	Fatih Haraççımuhittin mahallesinde 11 numarada mühendis Ahmet Fehmi B.
109	Beykozda Malûl yüzbaşı İhsan B.
110	Aksaray Muratpaşa çıkmaz sokak 23 numarada Mustafa Ef.
111	Etyemez tramvay caddesi 121 numara Talât B.
112	Muhtelit Mübadele komisyonunda posta memuru Kâzım B.
113	Devlet Demir yolları istatistik memurlarından Adil Bey Haydarpaşa
114	Vakıt gazetesi idare memuru Ahmet B.
115	Kasımpaşa Dutdibi sokağında 27 numarada Recep Ef.
116	Haseki hastanesinde eczacı Ahmet Ef.
117	Kocamustafapaşa caddesi 180 numarada Nurettin B.
118	— Darüşşafaka dokuzuncu sınıftan 874 Fuat B.
119	Soğanağa mahallesi 35 numarada Emine Hanım
120	Üsküdar Sultantepe İcadiyetepe 14 numarada Ahmet Kerim Ef.
121	Ankara Yenişehir şehit Nuri B. sokağı Abdullah B.
122	„ Sabık Balıkesir meb'usu Fahrettin B. refikası Melek Fahrettin Hanım
123	„ Adliye vekâleti ceza işleri müdiriyetinde sulh hakimi Süleyman bey
124	„ Başvekalet istatistik umum müdirliği memurlarından İsmail Hakkı bey
125	Şehzadebaşı Bozdağan kemer caddesi 28 numarada Mehmet Kâzım B.
126	Fener yolu Bağdat caddesi 184 numero Neşet bey
127	Kasım paşa küçük bakkal türbe yokuşunda 44 numeroda Vedia hanım.
128	Kasımpaşa kulaksız furun sokak hikmet efendi
129	Ankara Maliye vekâleti veznedar Abburrahman bey
130	„ Evkaf umum müdürlüğü zat işleri odacısı Ahmet ef.
131	„ Maarif eminliği katibi Mustafa Zeki bey
132	Sandal bedestanında kontrol memuru muhtar B.
133	Liman şirketi dördüncü kat odacısı İsmail ef.
134	Ankara divanı muhasebat murakıbı Nesim bey mahtumu Mitat bey
135	„ Gümhuriyet mektebi 2 ci sınıf 357 Fikriye Musa hanım.
136	„ Yenişehir seddülbahir sokağında doktor Fuat bey kızı Luna hanım
137	„ İktisat vekâleti mutemedi Hüseyin bey
138	Piyango müdiriyetinde tahsin Rauf bey
139	Bayezit mahallesi muhtarı mustafa efendi
140	Göztepe Bağdat caddesi 235 numerada Suzan banım
141	Bebek telefan sokağında Yusuf bey kerimesi Saliha h.
142	Bağçe kapı Necdet bey hanında 2 numeroda Ferit Nami bey kalfası bürhanettin bey
143	Osmanlı bankası mösyö Firmizyan
144	Sebze halinde sebzeci İgnot bey
145	Arnavutköy yeni mahalle 56 numeroda Haydar bey
146	Üsküdar iskele Navuman kumpanyası makine mağazasında Atiye hanım
147	Şehzadebaşında kalenderhane cami sokak 6 numeroda Hüseyin efendi
148	Eronköy birinci ünye sokak 24 numeroda Alâettin bey.
149	Haydar paşa çınar sokak lûgat apartımanı yüzbaşı Naki B.
150	Fatih hoca üveys mahallesinde hoca sokağı 16 numeroda Hasan Tahsin bey

(Devamı var)

Şehrimizin en kibar ve nezih aile mecmaı

ÇİFTLİK PARKI

Hergün gece yarısına kadar en maruf sazende ve hanendelerden müteşekkil SAZ HEYETİ ve ayrıca CAZBAND

Şirketi Hayriyeden:

Bilet ücretlerinde ahiren yapılan tenzilâtlı ücret tarifesi haziranın birinden itibaren tatbik edilecektir. Boğaz-içinde oturanlara mahsus olmak üzere gidip gelme bilet fiatları üzerinden otuz varaklı abonman karnelerile Köprüden Boğaza çıkacak mütenezzihin için keza gidip gelme bilet fiatleri üzerinden onar varaklı abonman karneleri ihdas edilmiştir.

Deniz Levazım Satın alma Komisyonundan:

5720 kilo Kuzu Eti, 26632 kilo Koyun Eti 30 Mayıs 931 cumartesi günü saat 11 de

138824 kilo Ekmek, 1800 kilo Fırancıla 30 Mayıs 931 cumartesi günü saat 14 de

Deniz kuvvetleri ihtiyacı için lüzumu olan yukarıda mıkdarları yazılı iki kalem Et ve iki kalem Ekmek kapalı zarf usulile ye iki şartname ile münakasaya konulmuştur. Münakasa günü olmak üzere tayin edilip hizalarında gösterilen 30 Mayıs 931 cumartesi günü saat 11 de ve 14 de teklif edilecek fiatlar muvafık görüldüğü takdirde ayrı ayrı ihale idileceklerinden şartnamelerini almak isteyenlerin her gün ve vermek isteyenlerin ihale gün ve saatinde Kasımpaşada deniz müzesinin umum kapısı üstündeki Deniz Levazım satınalma komisyonuna müracaatları.

Deniz Levazım Satınalma Komiyonundan:

30000 Kilo muhtelif cinslerde yaş sebze açık münakasa ile 28 mayıs 931 tarihinde ihale edilecektir.

Deniz kuvvetleri ihtiyacı için lüzumu olon yukarıda yazılı muhtelif cinslerde 30000 kilo yaş sebze açık münakasaya konulmuştur. Münakasa zamanı olmak üzre tayin edilen 931 senesi mayıs ayının yirmi sekizinci perşembe günü saat on beşte teklif edilecek fiatlar muvafık görüldüğü takdirde ihale edileceginden şartnamesini görmek isteyenlerin her gün vermek isteyenlerin münakasa gün ve satinde Kasımpaşada deniz müzesi binasının nunu kapısı üstündeki deniz levazım satınalma komisyonuna müracaatları.

Ticaret İşleri Umum Müdürlüğünden:

Türkiyede Yangın, Hayat, Nakliyat sigorta işlerile çalışmak üzre kanunî hükümler dairesinde tescil edilerek bugün faaliyet halinde bulunan İttihadı Millî Türk Sigorta şirketi bu kere müracaatla İstanbulda açacağı acentalığa şirket namına Yangın, Hayat sigorta işlerile meşgul olmak ve bu işlerden doğacak davalarda bütün mahkemelerde müddei, müdeaeleyh ve üçüncü şahıs sıfatlarile hazır bulunmak üzre Mehmet Sadullah Beyi tayin eylediğini bildirmiştir. Keyfiyet sigorsa şirketlerinin teftiş ve murakabesi hakkındaki 25 haziran 927 tarihli kanun hükümlerine muvafık görülmüş olmakla ilân olunur.

Tayyare Piyango Müdürlüğünden:

Numunesi veçhile 5,000 adet duvar afişi tabettirileceğinden tab'a talip olacakların pey akçaları ile birlikte 18 mayıs 931 pazartesi günü saat 15 te piyango müdürlüğünde müteşekkil tayyare mübayaat komisyonuna müracaatları.

M. M. satın alma komisyonu ilânı

Semizotu, Taze bakla, Taze kabak, Patlıcan, Taze fasulya, Taze bamya, Yeşil biber, dolmalık biber, Kırmızı domates.

Bursadaki müessesat ve kıtaatın ihtiyacı olan yukarda cinsi yazılı dokuz kalem sebze kapalı zarfla münakasaya konmuştur. İhalesi 27 mayıs 931 çarşamba günü saat 15 te Bursada askerî satın alma komisyonunda yapılacaktır .Taliplerin şartname ve tekliflerini vermek üzere teminatlarile birlikte mezkûr komisyona müracaatları.

* * *

Elâzizde inşa edilecek olan yedi parça bina kapalı zarfla münakasaya konmuştur. İhalesi 6-6-931 cumartesi günü saat 14 te Elâzizde askerî satın alma komisyonunda yapılacaktır. Taliplerin şartnameyi görmek üzere Fındıklıda heyetimize ve şartname almak ve tekliflerini vermek üzere teminatlarile mezkûr komisyona müracaatları. 355

Askerî mekteplerin ilânatı

Askerî mektep ve hastaneler için 35,000 kilo kuru soğan ve 40,000 kilo patates kapalı zarf suretile satın alınacaktır. İhalesi 23 mayıs 931 cumartesi günü saat 14 teHarbi ye mektebindeki mahalli mahsusunda icra edilecektir. Taliplerin şartnamesini görmek için komisyona müracaatları ve iştirak için de vakti muayyeninde hazır bulunmaları ilân olunur .

Üsküdar ikinci sulh hukuk mahkemesinden:

Göztepede Mehmet efendi sokağında 19 No: lu Müteveffa Osman paşa köşkünde mukim iken bundan aktem vefat eden ve terekesine mahkememizce vaz'ıyet edilmiş bnlunan müteveffiye Selma hanımın tahrir ve tespit edilen emvali menkulesinden bronzlu vitrin konsol ve yazıhaneler ve bazı antikalar ve sair eşyayi beytiyesi 26-5-931 salı günü saat onda mezkûr köşkte açık artırma suretile paraya çevrileceğinden talip olanların satış günü mezkûr köşkte hazır bulunmaları ve müteveffiyeden alacak ve borç iddiasında bulunanlarında tarihi ilândan itibaren bir mah zarfında senedat ve vesaiki kanuniyelerile birlikte Üsküdar ikinci sulh hukuk hakimliğine müracaat eylemeleri lüzumu ilân olunur.

İstanbul sekizinci icra memurluğundan:

Menteş kasavi Efendiye medyun Asmalımescitte küçük kabristan sokağında 30 No. lu hanenin 3 üncü katında terzi İstavri İstavridis Efendinin 31/K./22 No. lu bir adet mahcuz ve müceddet ayaklı Singer makinesi şehrihalin 31 ine müsadif pazar günü saat 10 ilâ 12ye kadar mahalli mezkûrda bilmüzayede satılacağından taliplerin memuruna müracaatları ilân olunur.

ISTANBUL VİLÂYETİ DEFTERDARLIK İLÂNLARI

Tamirat münakasası: Mülga düyunu umumiye binasının 479 lira 43 kuruş keşifli tamiratı pazarlık suretile ihale edilecektir. Taliplerin 21 mayıs 931 perşembe günü saat 15 te Defterdarlıktaki komisyona müracaatları. (M.71)

* * *

Kadıköy malmüdürlüğünden:

Semti	So.	No.	Cinsi	Kıymeti lira
Erenköy	Birinci S:	18-22 Cedit 39 Atik	Hane	585 tamamı

Balâda evsafı muharrar bir bap hanenin 2-4 hissesine celâl ve Kemal beylerin uhdesinde olup hazineye olan 395 lira 51 kuruş vergi borçlarının temini tahsili için vilâyet tahsilât komisyonunca satılması karargir olduğundan 12-5-931 tarihinden itibaren 21 gün müddetle müzayedeye vazedilmiştir.

İhalei evveliyesi 17-6-931 tarihine müsadif çarşamba günü ve ihalei kat'iyesi 27-6-931 cumartesi günü badezzeval saat ikiden dörde kadar icra edileceginden taliplerin % 7,5 teminat akçesini mal müdiriyeti veznesine teslim ederek pey sürmek için meclisi idareye müracaatları ilân olunur.

İstanbul Belediyesi ilânları

Kadıköyünde Caferağa mahallesinde Muvdkkıthane meydanında 1 numaralı kâgir dükkân bir seneden üç seneye kadar kiraya verilmek için kapalı zarfla müzayedeye konmuştur. Taliplerin şartname almak için her gün levazım müdürlügüne müracaatları. 66 liralık teminat makbuzile şartname ve teklif mektubunu mühürlü zarfa koyarak ihale günü olan 10-9-931 perşembe günü on beşe kadar encümeni daimiye müracaatları.

* * *

Yenikapıda kâtip Kasım mahallesinde Yenikapı caddesinde 10-1 numaralı depo bir seneden üç seneye kadar kiraya verilmek için kapalı zarfla müzayedeye konmuştur. Taliplerin şartname almak için her gün levazım müdürlüğüne müracaatları. 40,5 liralık teminat makbuzile şartname ve teklif mektubunu mühürlü zarfa koyarak ihale günü olan 11-6-931 perşembe günü saat on beşe kadar encümeni daimiye vermeleri.

* * *

Eminönü Belediye şubesi müdüriyetinden: Monla Fenarî mahallesinin tavuk pazarı caddesinde cedit 83 No. ahşap dükkân ankazı hedim ve nakil masrafı alıcıya ait olmak üzre kapalı zarf usulile satılacaktır. Almak isteyenlerin şartnamesini görmek üzere Baş mühendisliğe müracaat ve ihale günü olan 20-6-931 cnmartesi günü saat on dörde kadar teklıf ve teminatı havi zatfları daire encümenine tevdi eylemeleri ilân olunur.

* * *

Şehzadebaşında Ebül Fadıl efendi medresesi bir seneden üc seneye kadar kiraya verilmek için açık müzayedeye konmuştur. Taliplerin şartnameyi görmek için her gün müzayedeye girmek için 8 lira teminat akçelerile beraber ihale gönü olan 14-6-931 pazar günü saat on beşe kadar ecümeni daimiye müracaatları.

* * *

Tavuk pazarında Mimar Hasan ağa medresesi bir sene müddetle kiraya verilmek için açık müzayedeye konmuştur. Taliplerin şartnameyi görmek için her gün levazım müdürlüğüne müzayedeye girmek için 13 lira teminat akçelerile beraber ihale günü olan 14-6-931 pazar günü saat on beşe kadar encümeni daimiye müracaatları.

* * *

Pangaltıda Akbaba sokağında ikişer odadan ibaret 5 ve 7 numaralı haneler bir seneden üç seneye kadar kiraya verilmek için ayrı ayrı açık müzayedeye konmuştur. Taliplerin şartnameyi görmek için her gün levazım müdürlüğüne müzayedeye girmek için 8 zer lira teminat akçelerile beraber ihale günü olan 14-6-931 pazar günü saat on beşe kadar encümeni daimiye müracaatları.

* * *

Tophanede 17 odadan ibaret Kılıç Ali medresesi bir seneden üç seneye kadar kiraya verilmek için kapalı zarfla müzayedeye konmutur. Taliplerin şartnameyi almak için her gün levazım müdürlüğüne müracaatları 62 liralık teminat makbuzile şartname ve teklif makbuzunu mühürlü zarfa koyarak ihale günü olan 14-6-931 pazar günü saat on beşe kadar encümeni daimiye vermeleri.

Bütün dünyada tercihan kullanılan

Filmini kullanınız

Kopyalarınızın VELOKS kâğıdına basılmasına israr ediniz.

Kopyalarda VELOKS kelimesini arayıp emin olunuz.

Adliye V. Hukuk İşleri Müdürlüğünden:

Senede altı yüz lira safi varidatı olan AKŞEHİR Noter muavinliğine imtihanla talip olanların mahalli encümenine müracaatları.

Avrupaya Para Vermeyiniz, Günahtır. FAYDA: Daha ucuz, daha kat'i ve müessir bir harikai san'attir. Yerli malıdır. Pire, tahta kurusu, sinek ve sivrisinek ve sair haşaratı bir anda itlâf eder. Kutusu 50 büyük 7 kuruştur. Bütün devair ve müessesat FAYDA istimal eder. Hasan Ecza deposu.

SEYRİSEFAİN

Merkez acentası Galata küprü Başı B. 2362 Şube Acentesi: Sirkeci Mühürdar zade hanı 22740

Karadeniz hattında bilumum kamara ve güverte yolcu ve yük navullarında mühim tenzilât vardır.

Trabzon ikinci P. (CUMHURIYET) vapuru 21 mayıs perşembe akşamı Galatadan [İnebolu, Sinop, Samsun, Ünye, Fatsa, Ordu, Giresun, Trabzon, Rize, Hopa] ya kalkacak dönüşte Pazar, Rize, Of, Sürmene, Trabzon, Polathane, Görele, Giresun, Ordu, Fatsa, Ünye, Samsun, Sinop, İnebolu, Zonguldağa uğrayacaktır.

Mersin postası (ANAFARTA) vapuru 22 mayıs cuma 10 da Galatadan Çanakkale, İzmir, Küllük, Bodrum, Rados, Fethiye, Antalya, Alâiye, Mersine kalkacak, dönüşte Taşucu, Anamor, Finike, Dalyan, Marmaris, Gelibolu ya da uğrayacaktır.

Gidişte Çanakkale için yük alınmaz.

İstanbul beşinci Noteri beyefendiye:

Muhterem efendim,

Müessis ve azası pederim Alemdar Zade Hafız Aziz ve amcam Alemdar Zade Hasan Hasbi ve biraderim Ahmet ve amca zadem Seyyit Bilâl beylerle benden mürekkep olan ve "Alemdar zade biraderler ve mahtumları" unvanlı kollektif şirketinden pederim mumaileyhin vuku vefatından sonra verese ve şürekayı saire ile akd eylediğim Beyoğlu dördüncü Noterliğince musaddak 26 nisan 931 tarihli ve 6389-1380 numaralı sulhnamenin ahkâmına tevfikan her türlü hukukî alâka ve münasebetimiz birriza katettikten sonra ve artık mezkûr şirket ile bir gûna irtibatım kalmadığını ve şirket zimem ve matlubatından mütevellit hukuk ve mes'uliyetin yeni unvan tahtında muamelâtına devam edecek olan verese ve mütebaki şurekâyı mumaileyhimce münhasıran deruhte ve kabul edilmiş olduğunu beyan eder ve keyfiyetin olveçhile muhterem efkârı umumiyemize ve hassaten kendileriyle muamele ve münasebetimiz bulunan ferdî ve hükmî bilûmum eşhas ve müessesata arz ve iblâğı zımnında İstanbulda vilâyet, Cuhuriyet, Milliyet ve Fransızca akşam ve Samsunda Ehali gazeteleriyle neşir ve ilânını maalihtiram reca ederim efendim.

Alemdar Zade Mehmet

Dairede saklı aslına mutabık olan bu nüsha talep vechile Milliyet gazetesine tebliğ olunur. on dokuz haziran bin dokuz yüz otuz bir.

İstenbul Beşinci Noteri
Mehmet Sami

Ticaret İşleri Umum Müdürlüğünden:

30 ikinci teşrin 330 tarihli kanun hükümlerine göre tescil edilmiş olan ecnebi şirketlerinden (Aksie Eleskabet Em. Z. Sviçers Bergnings Antröpriz-Akiteselskabet Em. Z. Svitzer's Bergnings - Entreprise) şirketi bu kere müracaatla Türkiyedeki muamelâtına nihayet verdiğini bildirmiş olmakla mezkûr şirketle alâkası bulunanların şirkete ve icabında İstanbul mıntakası Ticaret müdürlüğüne müracaat eylemeleri ilân olunur.

Muallim Ahmet Halit Kitaphanesi

Muhtarlara Rehber Muhtarların vereceklerleri her nevi ilmühaber, tapu ve nüfus işleri, izin kâğıtları ve saireye ait müteaddit nümuneleri muhtevidir Herkese lâzımdır. 25 kuruştur.

Aşk Dersleri Bu kitap her evli erkek ve kadın ile nişanlanacak ve evlenecekler için kıymetli bir rehberdir. 25 kuruş verip bu kitabı okuyanlar mesut olup aşkın ne olduğunu anlayacaklardır.

Cin Ali Çocuklarımıza faydalı ve güzel bir kitap okutmak istiyorsanız bu kitabı alınız. 25 kuruştur.

Tarihte Kadın Simaları Ahmet Refik Beyin bu güzel eserini herkes severek okuyacaktır. Meşhur Türk kadınlarından 6 tanesinin hayatını anlatır. 50 kuruştur.

Aşk Ahlâkı Felsefe muallimi Hilmi Ziya Beyin eseridir. Asrımızın ahlâk kitabıdır. Muallimler ve gençler bu mühim eseri okumalıdır. 100 k.

Sınıf Mualilmi ve Vazifesi

Bütün muallimler için okumaları farz olan bir eserdir. İngilizceden tercümeedilmiştir. Çok mühimdir. 100 kuruştur.

Büyük Tayyare Piyangosu

5. inci Keşide 11 Haziran 1931 dedir.

Büyük ikramiye 50,000 liradır.

Ayrıca: 15,000, 12,000, 10,000, 8,000, Liralık ikramiyeler

ve 40,000

Liralık bir mükâfat vardır..

Yaz mevsimi için

BEBEK'te Kiralık Yalı

Dalyan önünde Saip Bey yalısı möbileli olarak kiralıktır. Derunundakilere müracaat

Fatih sul icrasından:

Merhum Hacı Nesip efendi vereseleri Bedriye, Binnaz, Hikmet hanımlar tarafından Fatihte Saraçhane başında Dülğerzade mahallesinin Nalbant sokağında 5 numaralı ve halen müfrez yedi parçadan ibaret Osmanpaşa arsası namile arif arsanın izalei şuyuu hakkında evkaf müdiriyeti ile Naciye ve Adviye ve Mediha ve Rukiye, Nafıa, Refia ve Emine hanımlar ve Lütfüllah efendi aleyhlerine ikame olunan dava üzerine müşarünmezkûrun kabili taksim olmamasından naşi bilmüzayede furuhtu takarrür edip iktisabı kat'iyet eden ilâm mevkii icraya vazedilmiş isede hissedarandan Rukiye, Nafia, Refia ve Emine hanımlarla Lütfullah efendinin ikametgâhları mechul olduğu anlaşılmakla namlarına tastir olunan satış ilânlarının tebliği kabil olmadığından bir mah zarfında Fatih icrasına muracaat etmedikleri takdirde haklarında gıyaben muamelei icraiyeye devam ve hükmün infaz olunacağı tebliğ makamına kaim olmak üzre ilân olunur.

Beşiktaş İkinci Sulh Mahkemesinden:

Mahkememizce derdesti tasfiye Çarşuyukebirde Kürkçüler çarşısında 2-3 numerolu mağazada kürk, manto ve emsali eşyayi tüccariye 21-5-931 tarihine müsadif perşembe ve onu müteakip günlerde saat onadan itibaren bilmüzayede satılacağı ilân olunur.

Müzayede ile satış

Halı, gümüş ve porselen vazolar, tablolar ve gayet nadide eşyalar müzayedesi 1931 mayısın 22 inci cuma ve 24 üncü pazar günleri sabah saat 10 da Beyoğlunda Nişantaşında Harbiye caddesinde Vali konağı ittisalinde 51 numaralı hanede bulunan ve maruf bir aileye mensup gayet kıymettar ve müzeyyen eşya, tablo, vitrin ve saire müzayede suretile satılacaktır. Renesans usulü ve sandalyeleri çatma kadifeli gayet eski yemek oda takımı, Lui Sez usulü kabartma ipekli kadifeli salon takımı, Onbeşinci Lui şeklinde gül ağacından mamul ve bronz işlemeli nadide bir komod, mükellef marketiri işlenmiş müzeyyen masalar, hakiki Onbeşinci Lui şeklinde verni-marten sedya vitrin, Holandez vitrin, bağadan mamul ve bronz işlemeli çekmece, gayet kıymettar sedef işlemeli büyük çekmece. Ampir bronz saatlar. Saksonya ve Çin lâmbalar, 79 parçadan mürekkep Roayal sevir çay takımı, üzeri bronz işlemeli Sevır mamulâtı nadide vazo, eski Çin lake yaldızlı paravan ve dolap, oymalı Türk Divanı, Çin, Portügez ve Delf tabak ve vazolar, iki adet müzeyyen Portügez divar tabakları, büyük san'atkârlar tarafından imzalı nadide tablolar, lâke ve oymalı mükemmel yatak oda takımı, gümüş vazo ve leğen ıbrıklar, kristal tabaklar, biblolar ve sair lüzumlu eşyalar. Bronz ve kristal gayet zarif avizeler, Sine, Kirman, Horasan, Buhara halıları pey sürenlerden 100 de 25 teminat alınır.

Göz Hekimi

Dr. Nuri Fehmi

Cağaloğlu, Süreyya B. Apartımanı. Muayene saatleri 2-6 Tel 23212

İstanbul ithalât gümrüğünden:

Adet	Nevi kap	Kilosu gr.	Cinsi eşya
2	Paket	1	Kurabiye
1	Paket	1,950	Janbon
1	Paket	2,170	Nefis hamur işi
1	Torba	3	Un
2	Sandık	38	Sardalya balığı
1	"	26	Şeker
1	"	5	Makarna
5	Kutu	3	Reçel
2	Paket	1	Ekmek gevrek
3	Sandık	76	Turşu
2	D fıçı	390	Makinayağı
1	Sandık	59	Konserve
1	Kap	1 kutu	Marmelat
1	Sandık	8 kutu	Reçel
1	"	8 teneke	Reçel
1	Paket	50 gram	Deve kuşu tüyü
1	Kap	34 kilo	Konserve
1	Sandık	25	Maden suyu
8	Kutu	8 kutu	Süt hülâsası
1	"	200 gram	Şekerleme numunesi
1	Sandık	27 kilo	Meyve konservesi
1	Paket	2 "	Şeker
1	"	2 "	Pirinç
4	Kutu	4 kutu	Reçel
2	"	2 kutu	Lokum
1	Çuval	70 kilo	Şeker
2	Sandıkça	20 "	Kuru üzüm
2	"	2 "	Kahve nümunesi
1	Torba	2 "	Kahve nümunesi
1	Paket	440 gram	Çay
1	"	97 adet	Çukulata
1	Kutu	520 gram	Kahve
1	Torba	7 kilo	Çay
1	Paket	16 "	Süt hülâsası
2	Kutu	1 "	Reçel
2	Sandıkça	46 "	Sardalya balığı
1	Torba	6 "	Çiğ kahve
1	"	12 "	" "
1	Paket	1 "	" "
1	Torba	5 "	Şeker
1	"	3 "	Toz şeker
1	Kap	7 "	Kesme şeker
1	"	8 "	Kesme şeker
1	Kutu	1 "	Çiğ kahve
10	Sandık	553 "	Kesme şeker
9	"	433 "	" "
2	"	74 "	" "
1	Torba	5 "	Süprüntülü kahve
1	"	1,400	Toz şeker
1	Kutu	3,400	Marmelat
1	Torba	17	Toplama şeker
2	Teneke kutu	8	Bozulmuş yağ
3	Torba	75	Bozulmuş hurma üzüm
1	Paket	1,280	Çay
1	"	15	Toz şeker
1	Demir kova	6	Kirli şeker
1	Damacana	28	Sirke
1	Teneke kutu	10	Konserva
1	Bag	20	Tarçın
1	Sandık	23	Süt hülâsası
1	Çuval	30	Kara bübe
1	Çuval	33	Yeni bahar
1	Çuval	125	Soda
4	Kutu	4 kutu	Süt hülâsası
1	Paket	1,300	Sardalya balığı
1	Sandık	113	Kuru kayısı
2	Çuval	99	Pancar tohumu
3	Sandık	451	Pamuk ipliği
1	"	74,500	Vaketa deri
1	"	86	Bısıklet aksamı
3	Çuval	63	Kasarsız pamuk ipliği
1	Adet	6570	Çam tahtası
2	Fıçı	141	Tarama havyar
2	Fıçı	86	Tere yağı
3	Adet	945	Çam tahtası
1	Sandık	22	Demir keski
1	Fıçı	256	Kestane hülâsası
1	Sandık	25,500	Destere
1	Balya	29	Pamuk ipliği
2	Sandık	128	Jartiye tokası
35	Adet	1435 adet	Boş numune şişesi
5	Sandık	556 kilo	Mukavva
6	"	475	Fermeşop
1	"	80	Kuru pil
2	"	31	Vernik
1	"	281	Pamuk mensucat

Yalâda cins ve mikdarı yazılı 78 kalem eşya 23/5/931 tarihinde İstanbul İthalat gümrüğü müdüriyeti satış komisyonu tarafından Bilmüzayede satılacağı ilân olunur.

HARBİYE' de

Belvü alaturka kısmı

21 Mayıs 931 Perşembe açılıyor

Gramofon plâklarında halkın takdirini kazanan kıymetli san'atkârlardan müteşekkil.

(İSTANBUL NAĞMELERİ)

musiki heyeti her akşam icrayı ahenk edecektir.

Zümrüt

YALOVA KAPLICALARI

Yeşillikler arasından fışkıran

HAYAT SUYU

— Romatizma
— Siyatik
— Arteriyos-kleros
— Kadın Hastalıkları
— Teneffüsü cihazı hastalıkları

—Cilt, Asap Hastalıkla rı—

Yeşillikler arasından fışkıran

Hayat Suyu ile

Tedaviolunur.

Oteller : 60 kuruştan 500 kuruşa kadar.

Yemekler: Tabildot (sabah, öğle ve akşam dahil) 225 - 450 kuruş.
(Üçüncü sınıf otellerde yemek mecburî değildi)
(Çok ucuz fiatla alakart yemek bulunur)

Banyolar : 50 - 75 - 100 kuruştur.

Vapur ücretleri: 1 : 30, 2 : 20 Kuruştur.

— Mayıs zarfında otel fiatlarında yüzde 20 tenzilât —

Her türlü malûmat için YALOVA da Kaplıcalar Müdürlüğüne veya İSTANBUL da Seyrisefain Umum Müdürlük kalemine müracaat.

— Telefon Bey. 1745 —

İLÂN

18 cari pazartesinden itibaren iş'arı ahire kadar zirde muharrer Bankalar gişelerinin saat 9 1/2 dan 15 e kadar umuma küşade olduğu ilân olunur.

American Express, Co Banca Commerciale İtaliana, Banco di Roma, Türkiye Ziraat Bankası, Türkiye İŞ Bankası, S.S. C. İ. Ticareti Hariciye Bankası, Memaliki Şarkiye Fransız Bankası Umum Ticareti Hariciye Bankası, Felemenk Bahrisefit Bankası, Osmanlı Bankası, Selânik Bankası, Deutsche Bank, Deutsche Orientbank, Şarkıkarip Ticaret Bankası, Crédit Lyonnais Bankası.

İLAN

Osmanlı Bankası Gişeleri, Mayısın 18 inci pazartesi gününden itibaren, iş'arı ahire kadar, zirde muharrer saatlerde açık bulunacaktır:

1 — Galata Merkezi daresi:
Eyyamı adiyede: saat 9 1/2 ten 15 e kadar
Pazaz günleri : saat 9 1/2 tan 12 ye kadar

2 — Yenicami Şubesi:
Eyamı adiyede: saat 9 1/2 tan 15 e kadar
Pazar günleri : saat 9 1/2 tan 12 ye kadar

3 — Beyoğlu Şubesi:
Eyamı adiyede: saat 9 1/2 tan 12 ye kadar
ssat 13 1/2 tan 15 e kadar
Pazar günleri: saat 9 1/2 tan 12 ye kadar

EMLÂK VE EYTAM BANKASI

TÜRK ANONİM ŞİRKETİ

Sermayesi : 20,000,000 Türk Lirası
İhtiyat akçeleri : 1,050,000 Türk Lirası

Gerek **inşa edilmekte** olan
Ve gerek **mevcut emlâk** üzerine
en müsait ve mutedil şeraitle
ve **uzun vadelerle**

Para ikraz eder.

VADELİ ve VADESİZ mevduat kabul, ve müsait şerait ile HESABCARİ ve TASARRUF sandığı hesapları açar

İstanbul Şubesi : Bahçekapı
Telefon : 24480

Mühim tavsiye:

B R O D Kumaş Ticarethanesinin

celbetmiş olduğu mebzul çeşitli İngiliz kumaşların kâffesi rekabeti kıran fiatlarla satmakta olduğundan, mübayaatınızı kararlaştırmadan evel **Istanbul'da, Sultan Hamamında vaki depoyu ziyaret eylemenizi rica eder**

İşbu fırsatı kaçırmamanız menfaatiniz iktizasındandır

Dr. HORHORUNİ

Beyoğlu Tokatlıyan yanında mektep sokak 35.
Hergün sabahtan akşama kadar.

Mes'ul müdür: Bürhaneddin